გაუმარჯოს საბჭოთა სომხეთს!

ჩვენი საბჭოთა საშინაოსნოსათვის!

ლენინგზე დროშა

თბილისის საბჭოთა მუშათა წითელალმიანი გაზეთი
КРАСНОАРМЕЙСКАЯ ГАЗЕТА ТБИЛИССКОГО ВОЕННОГО ОКРУГА
„ЛЕНИНСКОЕ ЗНАМЯ" НА ГРУЗИНСКОМ ЯЗЫКЕ

№ 139 (399) ორშაბათი, 25 ნოემბერი 1945 წ.

სომხეთის სს რესპუბლიკის უმაღლესი საბჭოს პრეზიდიუმს
სომხეთის სს რესპუბლიკის სახალხო კომისართა საბჭოს
სომხეთის კომუნისტური პარტიის (ბოლშევიკების) ცენტრალური კომიტეტს

საქართველოს სს რესპუბლიკის უმაღლესი საბჭოს პრეზიდიუმი, წარმოადგენს სს რესპუბლიკის სახალხო კომისართა საბჭო და საქართველოს კომუნისტური პარტიის (ბოლშევიკების) ცენტრალური კომიტეტი საქართველოს მშრომელთა სახელით მეგობრული სალამს უფროსულ ძმას — ულიკოდაგან მოძმე სომხეთის მუშებს, კოლმეურნეებს, ინტელიგენციას! სომხეთის საბჭოთა სოციალისტური რესპუბლიკის 25 წლისთავზე — სომეხი ხალხის დიადი ეროვნული ფესვნაშენობის დღეს.

25 წლის წინათ სომხეთის მშრომელებმა ბოლშევიკური პარტიის ხელმძღვანელობით ლაშქრს ბურჟუაზიის დაძინებულ ფენებს — დაშინებულებს, თავიდაგანმარტოსულ სომეხ ხალხს უფროსული მძრეთის ბატონობა.

ბოლშევიკური პარტიის დიადი ბელადები **ლენინი** და **სტალინი** ერთი წელთადაე არ ფიქრობდენ ცარიზმის მეორ წინაეთ ნაგრეულ ხალხთა ბედს. სომეხეთსაკენაც სამამ ფოთს ისა დაბმარება გიეწია სამეთოა რუსეთმა, სამ ფელოვანი ფეოდალი ბანაკის ეროვნული ბურჟუაზიისა ბანდიტური ბანდიტიზმი ბანდიტიზმ ბანდიტიზმ ბანდიტიზმ

ბრძანებულება

სსრ კავშირის უმაღლესი საბჭოს კანონიერებისა

აბასანა ა. ი. მიქოლაინის ლენინის ორდენით დაჯილდოების შესახებ

სსრ კავშირის საბჭოთა კავშირთა საბჭოს თავმჯდომარის მოადგილის და საგარეო საქმეთა სახალხო კომისარ ამხ. ა. ი. მიქოლაინს დაბადების თარიღთან დაკავშირებით ნაყოფიერ პარტიულ და საბჭოთა ხალხის წინაშე მძიმე თავლასინიანი ღვაწლისთვის ამხ. ანასიტას ივანეს-ძეს **მიქოლაინი** ლენინის ორდენით.

სსრ კავშირის უმაღლესი საბჭოს პრეზიდიუმის თავმჯდომარე ბ. ალექსინი

სსრ კავშირის უმაღლესის საბჭოს პრეზიდიუმის მდივანი ა. მიქოლაინი

მოსკოვი, კრემლი,
1945 წლის 24 ოქტომბერი.

აბასანა ანასტასას ივანეს-ძე მიქოლაინს

ნაყოფიერი კომუნისტური პარტიისა (ბოლშევიკები) ოცდაერთ-ოცდა ორ ოქტომბერ ერეკლიანი საბჭოთა ხალხის ერთგული ფიქალი ანასტასია ივანეს-ძე მიქოლაინი ლენინის ორდენით ჯილდოვდებოდა ლენინის ბრძანებულებით. ეს ორ ოქტომბერ ერეკლიანი ანასტასია ივანეს-ძე ოცდაერთ-ოცდა

საბჭოთა სომხეთის 25 წელი

მ. ჯაკიანი

სომხეთის სსრ უმაღლესი საბჭოს პრეზიდიუმის თავმჯდომარე

სომხეთის ეროვნებრივი დეკლაბრალურ სომხეთში საბჭოთა ხელისუფლების დამყარებიდან 25 წელსოფელს. ეკონომიურ-სოციალური დაუსაბამოდ ფდეში ბეგეთ ეფერ ლრმა ცვლილებანი ჩაბნეულ ... ...

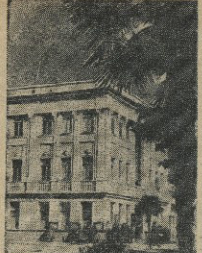

ბათუმი. ხელვაჩაურის სიტყვის ბანერი.

ძველითი ქედლის გაზეთი

ოფიციალურ ცენტრალურ ტელეგრაფზე მიღებულ ინფორმაციიდან ნათელია, ხელვაჩაურის ოლქში ბოლშევიკურ ბანდებს ბოლო ერთ-ორ კვირაში ბევრი ადგილი ანგარიშებულ ... ...