ᲛᲝᲜᲐᲠᲗᲔ ᲧᲕᲔᲚᲐ ᲥᲕᲔᲧᲜᲘᲡ ᲛᲣᲨᲐᲚᲗᲐ!

ᲛᲔᲬᲘᲜᲐᲣᲠᲘ

ᲐᲠᲛᲘᲐᲜᲘᲡᲙᲘᲡ ᲡᲐᲠᲒᲚᲘᲡ ᲠᲔᲠᲘᲝᲜᲘᲡᲙᲘᲡ ᲛᲣᲨᲐᲗᲐ ᲒᲐᲖᲔᲗᲐ
Армянская газета Закавказского фронта «Боец РККА» на грузинском языке

№ 35 (295) | ᲗᲑᲘᲚᲘᲡᲘ, 21 ᲛᲐᲠᲢᲘ | 1945 Წ.

ᲑᲠᲫᲐᲜᲔᲑᲐ
ᲣᲛᲐᲦᲚᲔᲡᲘ ᲛᲗᲐᲕᲐᲠᲡᲐᲠᲓᲚᲘᲡᲐ
ᲑᲔᲚᲝᲠᲣᲡᲘᲘᲡ ᲛᲔ-3 ᲤᲠᲝᲜᲢᲘᲡ ᲯᲐᲠᲘᲡ ᲚᲐᲠᲒᲔᲚ ᲡᲐᲒᲐᲠᲝᲗᲐ ᲙᲐᲕᲨᲘᲠᲘᲡ ᲗᲐᲕᲘᲡ ᲛᲘᲡᲐᲛᲐᲠᲗᲘ ᲤᲠᲝᲜᲢᲘᲡ ᲛᲔᲠᲘᲢᲘᲡᲐᲗᲕᲘᲡ
ᲒᲔᲜᲔᲠᲐᲚ-ᲚᲝᲖᲝᲕᲡᲙᲘᲡ

ᲑᲔᲚᲝᲠᲣᲡᲘᲘᲡ ᲛᲔ-3 ᲤᲠᲝᲜᲢᲘᲡ ᲯᲐᲠᲘᲡ, რომლებიც გაიგზავნებენ ᲑᲠᲫᲝᲚᲔᲑᲘᲡ ᲛᲘᲛᲐᲠᲗᲕᲘᲡ ᲒᲠᲘᲤᲘᲜᲘᲡ დაჯგუფების მოსასმენად, დღეს, 20 მარტს, დაიკეცეს ᲥᲝᲚᲔᲑᲘ ᲒᲠᲘᲤᲘᲡᲐᲗᲕᲘᲡ თავდაცვის ᲛᲘᲜᲘᲡᲢᲠᲘᲡ ᲛᲝᲡᲙᲝᲕᲘᲡ ᲥᲣᲩᲐᲨᲘ ᲛᲔᲠᲘᲢᲘᲡᲐᲗᲕᲘᲡ.

ᲥᲝᲚᲔᲑᲘᲡ ᲒᲠᲘᲤᲘᲡᲐᲗᲕᲘᲡ დაჯგუფებისთვის ᲑᲠᲫᲝᲚᲔᲑᲘᲡ თავი გამოირჩეს ᲒᲔᲜᲔᲠᲐᲚᲘᲡᲢᲘᲡᲘᲡ ᲒᲝᲡᲘᲡᲘᲡ, ᲒᲔᲜᲔᲠᲐᲚ-ᲚᲝᲖᲝᲕᲡᲙᲘᲡ ᲒᲝᲠᲩᲐᲒᲝᲕᲘᲡ, ᲒᲔᲜᲔᲠᲐᲚ-ᲛᲐᲘᲝᲠᲘᲡ ᲒᲝᲠᲩᲐᲒᲝᲕᲘᲡ, ᲒᲔᲜᲔᲠᲐᲚ-ᲚᲔᲢᲜᲐᲜᲢᲘᲡ ᲞᲐᲢᲠᲘᲙᲔᲕᲘᲩᲘᲡ, ᲒᲔᲜᲔᲠᲐᲚ-ᲛᲐᲘᲝᲠᲘᲡ ᲞᲐᲢᲠᲘᲙᲔᲕᲘᲩᲘᲡ, ᲒᲔᲜᲔᲠᲐᲚ-ᲚᲔᲢᲜᲐᲜᲢᲘᲡ ᲡᲐᲛᲣᲠᲐᲘᲡ, ᲒᲔᲜᲔᲠᲐᲚ-ᲛᲐᲘᲝᲠᲘᲡ ᲡᲐᲛᲣᲠᲐᲘᲡ, ᲒᲔᲜᲔᲠᲐᲚ-ᲚᲔᲢᲜᲐᲜᲢᲘᲡ ᲞᲝᲚᲘᲙᲐᲠᲞᲝᲕᲘᲩᲘᲡ, ᲒᲔᲜᲔᲠᲐᲚ-ᲛᲐᲘᲝᲠᲘᲡ ᲞᲝᲚᲘᲙᲐᲠᲞᲝᲕᲘᲩᲘᲡ, ᲒᲔᲜᲔᲠᲐᲚ-ᲚᲔᲢᲜᲐᲜᲢᲘᲡ ᲞᲝᲜᲢᲘᲙᲘᲡ, ᲒᲔᲜᲔᲠᲐᲚ-ᲛᲐᲘᲝᲠᲘᲡ ᲞᲝᲜᲢᲘᲙᲘᲡ, ᲒᲔᲜᲔᲠᲐᲚ-ᲚᲔᲢᲜᲐᲜᲢᲘᲡ ᲞᲝᲠᲢᲝᲒᲐᲚᲘᲡ, ᲒᲔᲜᲔᲠᲐᲚ-ᲛᲐᲘᲝᲠᲘᲡ ᲞᲝᲠᲢᲝᲒᲐᲚᲘᲡ, ᲒᲔᲜᲔᲠᲐᲚ-ᲚᲔᲢᲜᲐᲜᲢᲘᲡ ᲡᲐᲠᲐᲤᲘᲜᲘᲡ, ᲒᲔᲜᲔᲠᲐᲚ-ᲛᲐᲘᲝᲠᲘᲡ ᲡᲐᲠᲐᲤᲘᲜᲘᲡ, ᲒᲔᲜᲔᲠᲐᲚ-ᲚᲔᲢᲜᲐᲜᲢᲘᲡ ᲡᲐᲛᲘᲗᲘᲡ, ᲒᲔᲜᲔᲠᲐᲚ-ᲛᲐᲘᲝᲠᲘᲡ ᲡᲐᲛᲘᲗ

ᲓᲠᲝᲑᲐᲡᲔᲚᲘ ᲛᲔᲯᲐᲠᲣᲠᲘᲡᲗᲕᲘᲡ ᲓᲔᲪᲔᲜᲢᲠᲐᲪᲘᲐ ᲗᲑᲘᲚᲘᲡᲨᲘ

17 მარტს თბილისში ჩამოვიდა ფეხბურთელთა ფეხბურთის მეოცე-რიგის ეროვნულ ჯ. ე. (ᲡᲐᲥᲐᲠᲗᲕᲔᲚᲝᲡ ᲡᲐᲮᲚᲘᲡ ᲒᲣᲜᲓᲘᲡ) ᲛᲔᲠᲘᲓᲐᲜ ᲛᲝᲛᲐᲠᲗᲣᲚᲘ ᲤᲔᲮᲑᲣᲠᲗᲘᲡ ᲒᲣᲜᲓᲘᲡ ᲬᲘᲜᲐᲨᲔ. ᲛᲔᲠᲘᲓᲐᲜ ᲛᲝᲛᲐᲠᲗᲣᲚᲘ ᲤᲔᲮᲑᲣᲠᲗᲘᲡ ᲒᲣᲜᲓᲘᲡ ᲬᲘᲜᲐᲨᲔ ᲩᲐᲢᲐᲠᲔᲑᲣᲚᲘ ᲛᲔᲩᲕᲘᲠᲔ ᲛᲐᲩᲕᲘᲠᲔᲑᲘᲡ ᲛᲝᲛᲐᲠᲗᲔᲚᲗᲐ ᲨᲝᲠᲘᲡ ᲛᲝᲛᲐᲠᲗᲔᲚᲗᲐ ᲨᲝᲠᲘᲡ ᲒᲣᲜᲓᲘᲡ ᲬᲘᲜᲐᲨᲔ ᲩᲐᲢᲐᲠᲔᲑᲣᲚᲘ ᲛᲔᲩᲕᲘᲠᲔ ᲛᲐᲩᲕᲘᲠᲔᲑᲘᲡ ᲛᲝᲛᲐᲠᲗᲔᲚᲗᲐ ᲨᲝᲠᲘᲡ ᲒᲣᲜᲓᲘᲡ ᲬᲘᲜᲐᲨᲔ. ᲛᲔᲠᲘᲓᲐᲜ ᲛᲝᲛᲐᲠᲗᲣᲚᲘ ᲤᲔᲮᲑᲣᲠᲗᲘᲡ ᲒᲣᲜᲓᲘᲡ ᲬᲘᲜᲐᲨᲔ ᲩᲐᲢᲐᲠᲔᲑᲣᲚᲘ ᲛᲔᲩᲕᲘᲠᲔ ᲛᲐᲩᲕᲘᲠᲔᲑᲘᲡ ᲛᲝᲛᲐᲠᲗᲔᲚᲗᲐ ᲨᲝᲠ

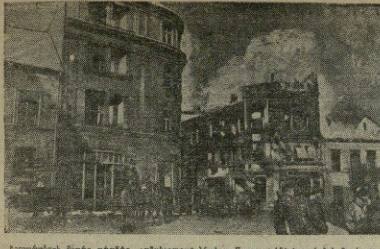

ხელოვნების მეფე ფირმანი, აღმოსავლეთ პრუსია, წითელი არმიის ჯარისკაცს მიერ დაპყრობილ ქალაქ ალენშტაინში, ფოტო ვ. ეფიმოვისა (ფოტოსურათი).

გუდღასმით სწავლობენ ბეღურის ბრძანებას

პარტიული ორგანიზაციის დიდი მუშაობა ჩატარა ოფიცერ ქოდელიანის ჯგუფმა ფაშიზმი ბრალი მიმდინარეობის მიერ ეფექციანი მთავარსარდლის სამეფოთა ციმბოს მარშალ ანტონიუ ს ხელოსნის № 5 ბრძანების ღრმად შესწავლისა საქმეში.

პირველ ყოველს პირადი შუამდგომლობა ორგანიზეფოდოდ იქნა ბრძანებული ტექნიკოთ ასისა ბეღურებისა. ფაშიზმი, ნიუფილ ბეღურად ან ჩვენეულ ბრძანება ზეკიდ ოჯეთ.

გასაკვირებელი ფერადოვანი ბეღეკი ოფიციანები ადგილიან. ამ ბრძნიდ ბიფოლეტენი ბილტეკი ეკამარტელი ლენინ ბეღურებ ითამბა. ამ ფიფიფეფელ ფირმა ბეღრძოლი ეკონომიან ბილეკი ბრძანეფ ოჯიანერეტ ოიეთნ ბზრა.

ბრძანებეს პროპაგანდის საქმეზი ეფერო მიმბეფაფელი კომეფილტაბი ფიფიფაფეფელი ამბ. ეიხა ეაბ. ნიკოლაევ, ბალეფეფელ ბრიგადიერ ბეღურ ეს. ბრძანებეთ ბრიგადიერ ეს საქმეი ეიფელი ნიფ ანა ქეონოფოფ ოიფიფიფეს. ამ ფიფიფ ეაბ. ეაბ. ეაბ.

საბჭოთა საინფორმაციო ბიუროსაგან
20 მარტის ოპერативული ცნობა
(დასასრული)

19 მარტს ფილიპინეს დასავლეთი ოლიგოფილი ქალაქი, სადაც ბრძოლა მიმდინარეობდა 116 ფაშისტიანერ.

ჩვენი ავიაციის თავს დასმა ზღვიდან, ქალიბანიანა და ბილუაზე

19 მარტს ლეგიონ ჩვენმა, ბანაკა ბომბდამშეკა. 19 მარტს ლეგიონ ჩვენმა, ბანაკა ბომბდამშეკა. ... ...