

M 60.555  
3

საქართველოს  
ბიბლიოთეკა

შალვა მშველიძე  
ШАЛВА МШВЕЛИДЗЕ  
SHALVA MSHVELIDZE

შალვა მშველიძე  
Шалва Мшвелидзе  
The Bait

M784.02-62.

შალვა მშველიძე  
ШАЛВА МШВЕЛИДЗЕ  
SHALVA MSHVELIDZE

# ბერებირება

მაღალი ხმისათვის ფორტეპიანოს თანხლებით

# ПРИМАНКА

ДЛЯ ВЫСОКОГО ГОЛОСА В СОПРОВОЖДЕНИИ ФОРТЕПИАНО

THE BAIT

FOR HIGH VOICE AND PIANO

სსრ კავშირის მუსიკალური ფონდის საქართველოს განყოფილება  
19 თბილისი 83

Грузинское отделение Музфонда Союза ССР  
19 Тбилиси 83

M60555  
3

# გადაბირება

მალალი ხმისათვის ფორტეპიანოს  
თანხლებით

# ПРИМАНКА

Для высокого голоса в. сопр.  
фортепиано

საქართველოს  
კომპოზიტორთა

ტექსტი ა. არაბულისა

Текст А. Арабули

Рус. пер. М. Павловой

Andantino

მუს. შ. მშველიძისა (1976)

Муз. Ш. Мшвелидзе

*mf*

Ծօ- Եղև յ- ծօ- ձձ Եօ- Եձ-  
Я по- стро- ю те- бе дво-

*p*

Եձ, Եձ- տձ- լօ-  
рел Из сма- рат- да

*mf* *p*

Եձձ- Եձձ լօ- Եձ- Եձ, Եձձձ- ձօ- Եձձ- լօ  
и ян- та- ря, օյ- дут лест- ни- ны

*dolce* *mf*

Во-  
всех

ва-  
кры-

ва  
лец

poco accel...

a tempo

а- да- да- ва- во  
из лу- чей, что зем-

Moso energico

або- ва- ва. ва- ва- ва- ва-  
ле шлет за- ря. Стан твой тог- кий

mf echo p

ბო- ზა- ზა  
ობ- ლა- ჟუ  
ეჟ- რ მძვე  
ვ ლე- კნი ბარ-  
ზო- ვო-  
ხატ

*p* *mf*

ბო- ზა.  
ნ პარ- ჟუ.  
ჯაბჯა  
Я  
და- ვა- ვა- ღო  
პრეს- ტოღ ტე- ბე

*p* *f*

ბო- ზა- ზა  
სდე- ლა- ჟუ.  
ღ- ზა- ბო- ზა  
იზ ბეს- ცენ- ნო- გო  
ბო- ზა- ზა.  
დე- რე- ვა.

გ- ბა- ბა- ბა- ბა-  
 из бес- цен- ис- го

M 60555  
3

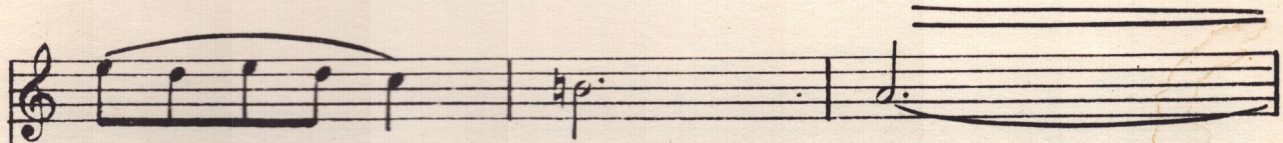

ბა- ბა- ბა-  
 де- ре- ва-

Andantino  
*mf*

ბა- ბა- ბა- ბა-  
 тво- е до- же

საქართველოს მუსიკის ინსტიტუტი  
 მუსიკალური მემორიალი  
 საქართველოს მუსიკის ინსტიტუტი

յո- ան հո- եւ- եւ,  
սե- լա- յու նշ րոշ,

*mf*

ան մե- եւ զո- յո- ան- եւ- եւ.  
չտոբ մոց- լա նա նեմ տի օտ- օք- ունի

*p*

տ- ան օր զօբ- ան ան- սո  
Տակ սկա- յի. ոյն- ճիշի օն- սո  
չա մե- նի?

*f*

*mf* *p*

оу зоб- да вь- ро вьзо- ба- ба,  
ес- ли нет, чтож сча- стли- вый путь!

*p*

*f*

*rit.* *p* *m.s.*

ფასი  
Цена **35** კპ.  
коп.

2 408/3

რედაქტორი ს. ნასიძე  
Редактор С. НАСИДЗЕ

გარეკანი ირ. გორდეღაძისა  
Обложка Ир. ГОРДЕЛАДЗЕ

გამომშვ. დ. სეფიაშვილი  
Выпуск. Д. Сепиашвили

Заказ 148, Тираж 340, Подписано к печати 25/VII 83 г., Колич. форм 1,5  
Формат бумаги 60 × 90

Нотопечатный и множительный цех Грузинского отделения Музфонда СССР  
г. Тбилиси, ул. Павлова № 20