

ნოდარ გიგაური-ნოდარ გიგაური-NODAR GIGOURI-GIGOURI

M 60.629
3

საქართველო

ოდა თბილისი

To Tbilisi

M 784.068.4.02-62 + 784.068.5.02-62

ნოდარ გიგაური
НОДАР ГИГАУРИ
NODAR GIGOURI

ოდა თბილისს

ბენოჩისა და ზარაული გუნდისათვის

ОДА ТБИЛИСИ

ДЛЯ ТЕНОРА И СМЕШАННОГО ХОРА

T O T B I L I S I

FOR TENOR-VOICE AND MIXED CHORUS

სსრ კავშირის მუსიკალური ფონდის საქართველოს განყოფილება
19 თბილისი 83
Грузинское отделение Музфонда Союза ССР
19 Тбилиси 83

M 60.623
3

ქ. შალვაშვილი ბაბ. სპ.
ბაბ. სპ. სპ. სპ.
სპ. სპ. სპ. სპ.
სპ. სპ. სპ. სპ.

რეს თბილისს

ОДА ТБИЛИСИ

ტექსტი მ. ფოცხიშვილისა
Текст М. Поцхишвили
Рус. пер.

მუს. ნ. ვიგაურისა
Муз. Н. Гигаури

Andantino

Solo

S.

A.

T.

B.

სიზ-მა-რი-ვით
He-ბო-გო-ლუ-

სიზ-მა-რი-ვით
He-ბო-გო-ლუ-

სიზ-მა-რი-ვით
He-ბო-გო-ლუ-

f

Vocal line 1: *Бо-е над то-бой,*
 Vocal line 2: *Бо-е над то-бой,*
 Piano accompaniment: *f*

Piano accompaniment: *f*

Vocal line: *Угбл жу-вгд-до*
 с неж-ной дро-жью

Vocal line 1: *Бо-е над то-бой,*
 Vocal line 2: *Бо-е над то-бой,*
 Piano accompaniment: *p*

Piano accompaniment: *p*

სი- ა- რუ- ჴო
 я ша- га- ю
 ურუ- ან- ტე- ლად
 ПО ТВО- ИМ ал-

ძოვ- ლის
 ле- ям
 ტკი- ვი- ლამ- დე,
 без те- бя жить

სოც- ვა- რუ- ლოთ ზე- შვე- რე- ღო.
не мо- гу я до- ро- га я.

თბი- ღის.
ფე- я,

ვე- შვე- რე- ღო თბი- ღის. ვე- შვე- რე- ღო.
до- ро- га- я фе- я, до- ро- га- я.

შე-ხო და-რ-ღის ახ-ნას ვცდი-ლობ
 Ты стра-да-ешь я го-рю-ю

შენს გრი-ლო-ბებს ვვც-ხო
 и це-лу-ю ра-ны.

სუ-ლო მკვდრე-თით აღ-გე-ნი-ლო,
 Коль ты сча-стлив- я в ве-се-льи.

p

სუ-ლო ნე-მო,
 Толь-ко за те-

ვცო-ცხლობ შე-ნი ლოც-ვით
 не и-ме-ю гра-ни

შე-ნი ლოც-ვით
 бя мо-люсь я

სიზ-მა-რი ვით ცა ნა-თე-ღრ,
Щед-ро свет свой про-ли-ва-ет

სიზ-მა-რი-ვით ცა ნა-თე-ღრ,
Го-лу-ბო-ე пле-щет не-

ა

მზეს თვა-ლებ-ში უმ-ზერ,
солн-це — над — тс- бо-ю.

ზ
ბო,

ფ

დი-დი დე-და და
и сог-рет ты,

სა-ქართ-ლო ვე-
мой Тби-си, ли-

pp

კვლავ გი-ხუ-ტებს გულ-ზე
Гру-зи-и лю-бо-вью.

კვლავ გი-ხუ-ტებს გულ-ზე
Гру-зи-и лю-бо-вью

ტვი- ვი- ლამ- დე
Чар твс- их я

სიყ- ვა- რუ- ლით
жерт- вой ста- ну

სიყ- ვა- რუ- ლით
Жер- твои- ну

ვე- ვე- რე- ბი
მომ- ლო- ბი- მყ

თბი- ლის
გო- როდ.

ვე- ვე- რე- ბი
მო- ლო- ბი- მყ

Vocal and piano accompaniment for the second system. Lyrics:
 ქველ ჩი- ხებ- შივ
 Но- виз- но- ю
 Dynamics: *mf*, *p*

Vocal and piano accompaniment for the third system. Lyrics:
 ა- ხელ თვა- ლებს
 все блис- та- ет,
 ახ- ლე- ბუ- რი
 в ста- рень- ких квар-
 ტ- - - - -
 Dynamics: *p*

მდ-ლით.
თა- ლახ

შენს ჩუ- ქურთ-მებს
бла- го- да- ря

ვე- ნაც-ვა- ლე
славным вод-чим

ოს ტა- ტუ- რად
ты прекрас- ный

ვათ- ლილი
სთა- ლა.

მზე შენს თქ- როდ გა- დად ნე- ბა,
ზო- ლო- ტის- თო ლხეთ სია სოლნ- ცე,

მზე შენს თქ- როდ
ზო- ლო- ტის- თო

და

გულს და- ვიბ- თებ მზი- სებრ,
თე- ბე სერდ- ცე გრე- ეტ

გა- და- მზი- სებრ,
ლხეთ- ვიბ- სებრ, სებრ,
სია თებ გრე- ეტ

და

და

თბი-ლი-სელ-თა
и Тби-лис-цев

თავ-ღა-ღე-ბა
со-зи-да-ньем

mf

თბი-ლი-სელ-თა
и Тби-лис-цев

mf

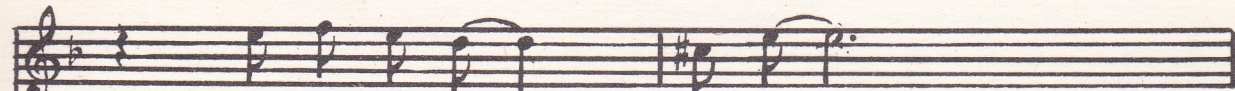

მწამს უკვ-ღავ-გეოგს
Ты все хо-ро-

ი-სევ.
ше-ешь.

mf

თავ-ღა-ღე-ბა.
со-зи-да-ньем

mf

M60623
3

საქართველოს სსრ
შპს სპეცკინოზვო
მუსიკალური
ფონოგრაფიის
სტუდია

Эй!
Эй!

ff

ff

Будь ты сла- вен

ff

ff

мой Тби- ли- си, во

ff

v

ff

молк!
век!

Эй!
Эй!

ff

ff

ff

ff

#p

sf

ff

2 100/3

ფასი
Цена **60** კპ.
коп.

რედაქტორი **ნ. გუდიაშვილი**
Редактор **Н. ГУДИАШВИЛИ**

გარეკანი **ჩხიკვაძისა**
Обложка **ЧХИКВАДЗЕ**

გამომშვ. **დ. სეფიაშვილი**
Выпуск. **Д. СЕПИАШВИЛИ**

Заказ 119, Тираж 530, Подписано к печати 2/VI 83 г., Колич. форм 2,5
Формат бумаги 60×90

Нотопечатный и множительный цех Грузинского отделения Музфонда СССР
г. Тбилиси, ул. Павлова № 20