

რ. კაჯილოტი  
P. Кажилоти  
R. CAZHILOTI

# ოთხი რომანსი

„ცხოვრების სხვადასხვა შემთხვევებიდან“  
დრამატული სოპრანოსა და ფორტეპიანოსათვის

# ЧЕТЫРЕ РОМАНСА

«НА РАЗНЫЕ СЛУЧАИ ЖИЗНИ»  
ДЛЯ ДРАМАТИЧЕСКОГО СОПРАНО и Ф/П

# F O U R R O M A N C E S

„FROM DIFFERENT EVENTS OF LIFE“  
FOR DRAMATIC SOPRANO AND PIANO

მა  
დობრუ  
нашимъ  
моему духовному  
братъ своему и музыканту,  
незаведно коллежнику,  
Филиппу Шонти  
Дубина от Кадилоти  
5/2 1980  
Тбилиси

რ. კაჯილოტი  
R. Кажилоти  
R. CAZHILOTI

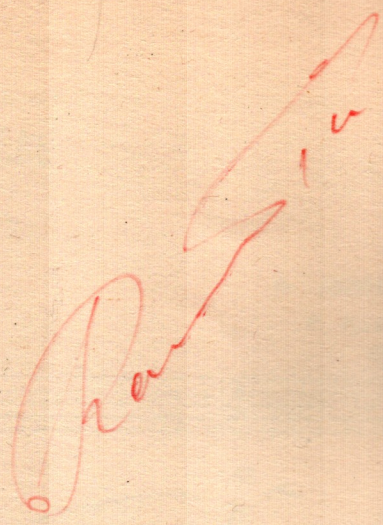

# მთხი რომანსი

„ცხოვრების სხვადასხვა შემთხვევებიდან“  
დრამატული სოპრანოსა და ფორტეპიანოსათვის

# ЧЕТЫРЕ РОМАНСА

«НА РАЗНЫЕ СЛУЧАИ ЖИЗНИ»  
ДЛЯ ДРАМАТИЧЕСКОГО СОПРАНО и Ф/П

# F O U R R O M A N C E S

„FROM DIFFERENT EVENTS OF LIFE“  
FOR DRAMATIC SOPRANO AND PIANO

სსრ კავშირის მუსიკალური ფონდის საქართველოს განყოფილება  
19 თბილისი 80

Грузинское отделение Музфонда Союза ССР  
19 Тбилиси 80

# პლენარია 1 ИСПОВЕДЬ

ბეჭდის ა. შოქნაძის  
Текст А. Вознесенского

ს. კაქილოძე  
Р. Кажлоти  
тр

Lento rubato ♩ = 30

Музыкальный фрагмент первого раздела. Включает вокальную партию и фортепиано. Темп обозначен как Lento rubato с метром 30 ударов в минуту. Музыка записана в 6/8 такта. В начале фортепиано звучит динамикой *p*. В конце вокальной фразы стоит дирижерский жест *rit.*

poco dim.

Музыкальный фрагмент второго раздела. Вокальная партия содержит текст: "что тебе надо еще от меня?". Музыкальный текст сопровождается фортепиано. Динамика в начале вокальной фразы обозначена как *poco dim.* В конце раздела стоит дирижерский жест *\* rit.*

\* simile

Музыкальный фрагмент третьего раздела. Вокальная партия содержит текст: "гунна ограда улыбка темна". Музыкальный текст сопровождается фортепиано. Динамика в начале вокальной фразы обозначена как *pp*. В конце раздела стоит дирижерский жест *\* rit.*

*p* *pp* *mp*

му-зы-ка го-ря, ты му-зы-ка ла-да, ты

*p* *pp*

\* *ped* \* *ped*

*Piu mosso*

*molto rit. e dim.*

я-бло-ко а-да, да не про-ме-ня!

\* *ped* \* *ped* \* *ped*

$\text{♩} = 50$

*mp*

*rit.*

На всех кон-ти-нен-тах тво-и и-ме-на про-

*p* *dim.*

\* *ped*

a tempo

*mp* cresc.

rit. *pp*

сла-вил.

Та-ки-е от-гро-хал лам-па-ды!

\* *Ad*

Ты му-зы-ка

сча-стья,

я по-та раз-ла-да.

\* *Ad*

\* *Ad*

*mp* Più mosso

molto rit. e dim.

*pp*

Ну что те-бе на-до е-ще от ме-ня?

\* *Ad*

Allegro *mp* *p*

Сме- я- лась «Ты ан- гел!»—

\* *pp*

*mf* *p*

я дгал, как зме- я. Ска- за- ла: «Будь смел!»— не вы-ла-зил из

*mp* *pp* *mf* *p*

\* *pp*

*pp* *f poco rall.* *pesante*

спа- лен. Ска- за- ла: «Будь пер- вым»— я

*pp* *sf* *sf*

\* *pp*

*ff*

стал ге-ни-а-лен.

*ff*

*mf* *molto rit. e dim.* *pp* ♩ = 150

Ну что те-бе на-до е-ще от ме-ня.

*mf* *pp* *sf* *sf*

\* *Red* *Red* \*

*mf*

Ис-чер-па-на пла-та до смерт-но-го дня.

*sf* *ff*

*meno dim.*

*pp*

Пос-лед-ний го-рит под тво-им сне-го-па-дом.

*pp*

*Meno mosso*

*p*

*pp*

*rall.*

*mf*

Бы-л му-зы-кой чу-да, стал му-зы-кой

*pp* *pp*

\* *Ad* \*

*Piu mosso*

*mp*

я-да, ну что те-бе на-до е-ще от ме-

*mf* *mp*

*Ad* \* *Ad*

*pp*

Allegretto

*sf mp*

ня?

Но и под ло-

*pp*

*p*

*molto*

*sf mp*

\*

\*

па- той спо- ю, не ви- ня:

*ff* \*

«Пусть я у- до- бре- нье для бо- жье- го са- да.

*mp*

*<fp*

*dim.*

rit. *Meno mosso* *p* *pp*

ты му-зы-ка чу-да,

*mp* *f* *p* *A tempo*

но боль-ше не на-до! Ты слу-чай до-

\* Ced \*

*poco smorzando*

са-ды Иг-рай без ме-ня

*pp* *p*  $\text{♩} = 140$

И вздрог-ну-ли склад-ни.

*mf pp ppp*

*mp*  $\text{♩} = 120$

как створ-ки ок-на. И выш-ла у-ста-ла-я

*p*

*poco morendo* *pp*

и без на-ря-да. Ска-за-ла: «Люб-лю те-бя.

*pp*

*ppp* *tr*

Больше нет сла-ду Ну

*ppp*

*ppp*

\* *ppp* \*

$\text{♩} = 160$  *molto rit e dim.*  $\text{♩} = 80$  *pp* *poco morendo*

что те-бе на-до е-ще от ме-ня?»

*tr* *pp*

*pp*

\* *pp* \*

*ppp*

*ppp*

\* *ppp* simile \*

# Скрипка 2 СКРЫТЫМНЫМ

Allegro ♩ = 132

«Скры-тым-ным» э- то пля- шут о- ми- чи. Скрип тем- ниц?

*simile* *ff* *p*

и- ли крик о по- мо- щи? и- ли у судь- бы есть псев- до- ним,

*pp*

*2ad*

*mp* *f* *Λ*

тем- на- я у- хмы- лоч- ка скрым- тым- ным?

*p* *sf*

\*

*p* *pp*

Скрым- тым- ным- то, что меж- ду на- ми. То, что бы- ло рань- ше,

*pp*

*p* *tr*

«Ты- мы- ы» с за- кры- ты- ми гла- за ми в сча- стье сто- нет

*p* *pp* *p*

8 - - - - - 2da

*f* *tr*

жен- щи- на: скрым- тым- ным. Скрым- тым- ным

*f* *tr*

\*

*p* *tr*

я- зы- ков про ма- терь. Глу- по ве- рить ра- зу- му.

*p* *tr*

FM 2584  
3

*f marcato*

глу- по спо- рить с ним. Пла- ны прог- но- зи- ру- ем по

со- про- ма- ту, но час- то не у- чи- ты- ва- ем

*ff* *Piu mosso*

скры- тым- ным. «Как вы по- жи-

ва- е- те?» «Скрым- тым- ным». «Слу- ша- юсь.

Вы- пол- ним». Скрым- тым- ным Э- то не си-

росо rall.

ла- би- ка. Лер- мон- тов по- э- то- му не-

Agitato  $\text{♩} = 168$

не- ре- во- дим. Вью- га без- ли- ка- я

*pp* *p* *rpp* *pp*

пе- ла в Е- ла- бу- ге. Что ей по- ме- ре- щи- лось?

*pp* *tr* *pp* *tr*

скры- тым- ным А по- ка пля-

*f* *ff* *Presto*  $\text{♩} = 184$  *sf* *ff marcato*

Музыкальный фрагмент с вокальной линией и фортепиано. Вокальная линия имеет ноты с штрихами, соответствующими русским буквам. Фортепиано играет мелодию в правой руке и аккомпанемент в левой. В конце фрагмента есть динамический знак *ff* и звездочка.

ШИ- те ПЯ- ны В ДЫМ:

*ff*

\*

Музыкальный фрагмент с вокальной линией и фортепиано. Темп обозначен как *Moderato*. Динамика *pp*. Вокальная линия имеет ноты с штрихами. Фортепиано играет мелодию в правой руке и аккомпанемент в левой.

Moderato

*pp*

«Ша- га- дам, ма- га дам, ша- га- дам, ма- га- дам, ша- га-

Музыкальный фрагмент с вокальной линией и фортепиано. Темп обозначен как *poco acceler e cresc*. Динамика *pp*. Вокальная линия имеет ноты с штрихами. Фортепиано играет мелодию в правой руке и аккомпанемент в левой.

poco acceler e cresc

дам, ма- га- дам, ша- га- дам, ма- га- дам, ша- га-

дам. ма-га-дам, ша-га-дам, ма-га-дам, ша-га-дам!»

Adagio  $\text{♩} = 50$   
 marcato un poco rall.

Но не за-бы-вай-те рух-нул

*ff* *Red* molto stringento e cresc.

*ff* *Red* simile *mf* *Red*

დაიღაპრული ხოლი 3 ДВОЮРОДНАЯ ЖЕНА

Largo ♩ = 46

simile

*p* *tr*

და \* და

*p* *cresc.*

Я двою-род-на-я же-на. У те-бя же-

The piano accompaniment continues with a similar accompaniment pattern as the introduction. It includes a *cresc.* (crescendo) marking. The piece concludes with a double bar line and a repeat sign.

და \* და \* და და

dim. cresc.

на род- на- я. Я сей- час те- бе нуж- на,

\* 22

dim. rall.

Я те- бя не о- суж- да- ю.

\* 22

*tr* a tempo

У те- бя и сын и сад

\* 22

gall.

Ты, об- няв ме- ня за пле- чи.

dim. e rall

*pp*

a tempo

*p*

по- гля- дншь на ши- фер- блат . Та- же армя- нцы

rit.

Piu mosso

acceler. e cresc.

*pp*

\* 2da

molto smorzando

Allegro ♩ = 144

*mf*

rit.

не по- сме- ю. По- ез- жай ра- ди Хри- ста.

*p*

\* 2da

Andante  $\text{♩} = 69$

rall.

Largo

*p* где вы сня- ты- е в об- ним- ку. *p* Дво- ю- род- на-

Andante  $\text{♩} = 63$

dim e rit.

я се- стра. *p* за- сте- ли е- му про- стын- ку.

poco agitato e string.

Я от жа- ло- сти за- бюсь...

и куп-

*And* *Moderato*

лю би- лет на по- езд. В фо- то- гра- фи- ю ро-

*secco*

пьюсь. И за- пря- чу брит- ву в по- яс.

*Sostenuto* *pp* *smorzando* *ppp*

№ 4 ОНА

Largo  $\text{♩} = 40$

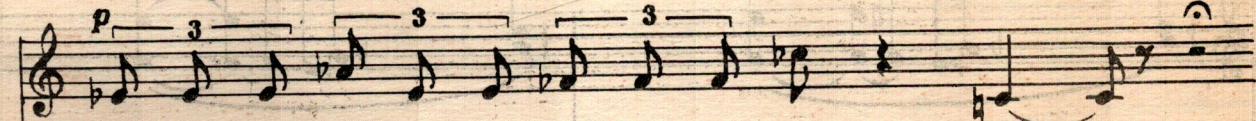

Во- ло- сы до по- лу, чер- на- я масть- мать.

Animato  $\text{♩} = 120$

Дождь бе- ло- ку- рый, за- стен- чи- вый в дрожь- дочь.

Largo  $\text{♩} = 40$

«Гость к нам сту- чит- ся, ос- тавь ме- ня с ним на всю ночь, дочь».

Vivo  $\text{♩} = 144$

*mf*

Lento

В э- той же прось-бе хо- те- ла я вас у- мо- лять, мать

\*  $\text{♩}$

*p* cresc.

«Я е- го пер- ва- я жен- щин- на.

\*  $\text{♩}$  \*  $\text{♩}$

вер- нул- ся до лас- ки о- хоч. дочь»

\*

*Agitato*

*mp* 3 3 3 3 3 3 3 3 3 3 3

«Он - мой пер-вый муж-чи- на, вче- ра я бо- я- лась

*mp*

*sed*

*Lento*

ска- зать, мать». *sempre agitato, stringento e cresc.*

*pp* *p*

\*

3 3 3

3

Veroce  $\text{♩} = 54$

*Red \** *Red V* *Red \** *Red*

*molto rall e cresc.*

*f* *ff* *ff*

«До-чень-ка... Сво-лочь!... Мне боль-ше не дочь, прочь!...»

*molto agitato e cresc.*

*pp* *f*

*Largo*  $\text{♩} = 44$

*ff* *secco* *pp*

*p* *pp*

Э-то о смер-ти е-го те-ле-грам-ма, ма-ма...»

*ppp*

FM 2584  
3

ფაზა  
Цена 48 კპ.  
კოპ.

რედაქტორი რ. გაბიჩვაძე  
Редактор Р. ГАБИЧВАДЗЕ

გამომცემი დ. სეფიაშვილი  
Выпуск. Д. Сепиашвили

Заказ 335, Тираж 240, Подписано к печати 18/XII-79 г. Колич. форм 4  
Формат бумаги 60 × 90

Нотопечатный и множительный цех Грузинского отделения Музфонда СССР  
г. Тбилиси, ул. Павлова № 20