n 34/656 PX 4541/1

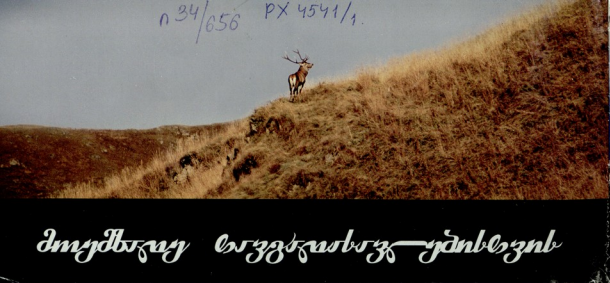

მოქმედი სავალდებულო ეროვნული

ლაგოდეხის დაცული ტერიტორიები

ლაგოდეხის დაცული ტერიტორია

ლაგოდეხის დაცული ტერიტორია საქართველოს ჩრდილო-აღმოსავლეთ ნაწილში, ლაგოდეხის რაიონში მდებარეობს და განსხვავდება დიდი კავკასიონის მთავარი ქედის სამხრეთ კალთებზე. დაცული ტერიტორიის სიმაღლე ზღვის დონიდან 400-დან 3500 ტერამდეა მერყეობს. ლაგოდეხი საქმაოდ მდიდარ რაიონია - მცენარეთით, ბუნდაქტორის, მესაჭირნეობის, მებოსტნეობისა და მეფუტკრეობის, ჩამოვა და ზეითის ნარჩენებისთვის აქ ყველა პირობა არსებობს. მაგრამ ლაგოდეხს აქვს კიდევ ერთი სიმდიდრე, რომლის მატერიალურად შეფასება ყოველდღე ძნელდებოდა. ეს სიმდიდრე ლაგოდეხის ბუნებაა - ერთმანეთის მონაცვლეობა განაპირობებ რელიეფებით, ისეთით მცენარეებით და ნადარ-ფრინველით. განაკარგად მდიდარ ლაგოდეხის ტყეები და მთები თავისი მრავალფეროვნებით არა მარტო საქართველოს, არამედ მთელი კავკასიის მასშტაბითაც გამოირჩევენ დღევანდელ ეტაპზე ამ ადგილებში ჯერ კიდევ მცხოვრებენ საკმაოდ ხარისხიანად დღეროთა დიდი ნაწილი. ნებისმიერ ადამიანს, ვინც ოდესმე ყოფილა ამ ადგილებში, ეს ფაქტი ეჭვს არ აღძრავს. ლაგოდეხის ბუნების მოყვარულთა ერთ-ერთი ასოციაციის ვარაუდით, ლაგოდეხის ტერიტორიაზე ველური ცხოველების 70-ზე მეტი სახეობა ბინადრობს. ამ სახეობებიდან ზოგიერთი ძალიან იშვიათია, ზოგიერთი კი ევროპის მასშტაბით გადაშენების პირას იმყოფება. ლაგოდეხის ტყეებში ბინადრობს ევროპის ერთ-ერთი ყველაზე დიდი ფრინველი - ველის ინდაური (Tetrao mlokosiewiczi). ზღვრისეული სახეობის ველური ინდაური ლაგოდეხის ტყეებში ძალიან ბევრია. ამ ფრინველის ხორცი ძალიან გემრიელია და ამიტომაც ველური ინდაური ადგილობრივი მონადირეების ერთ-ერთი საყვარელი ნადირია. ლაგოდეხის ტყეებში ბინადრობს ასევე ფრინველთა კიდევ ერთი იშვიათი სახეობა - ველური ბატი (Anser anser). ველური ბატი ლაგოდეხის ტერიტორიაზე ზამთრობს

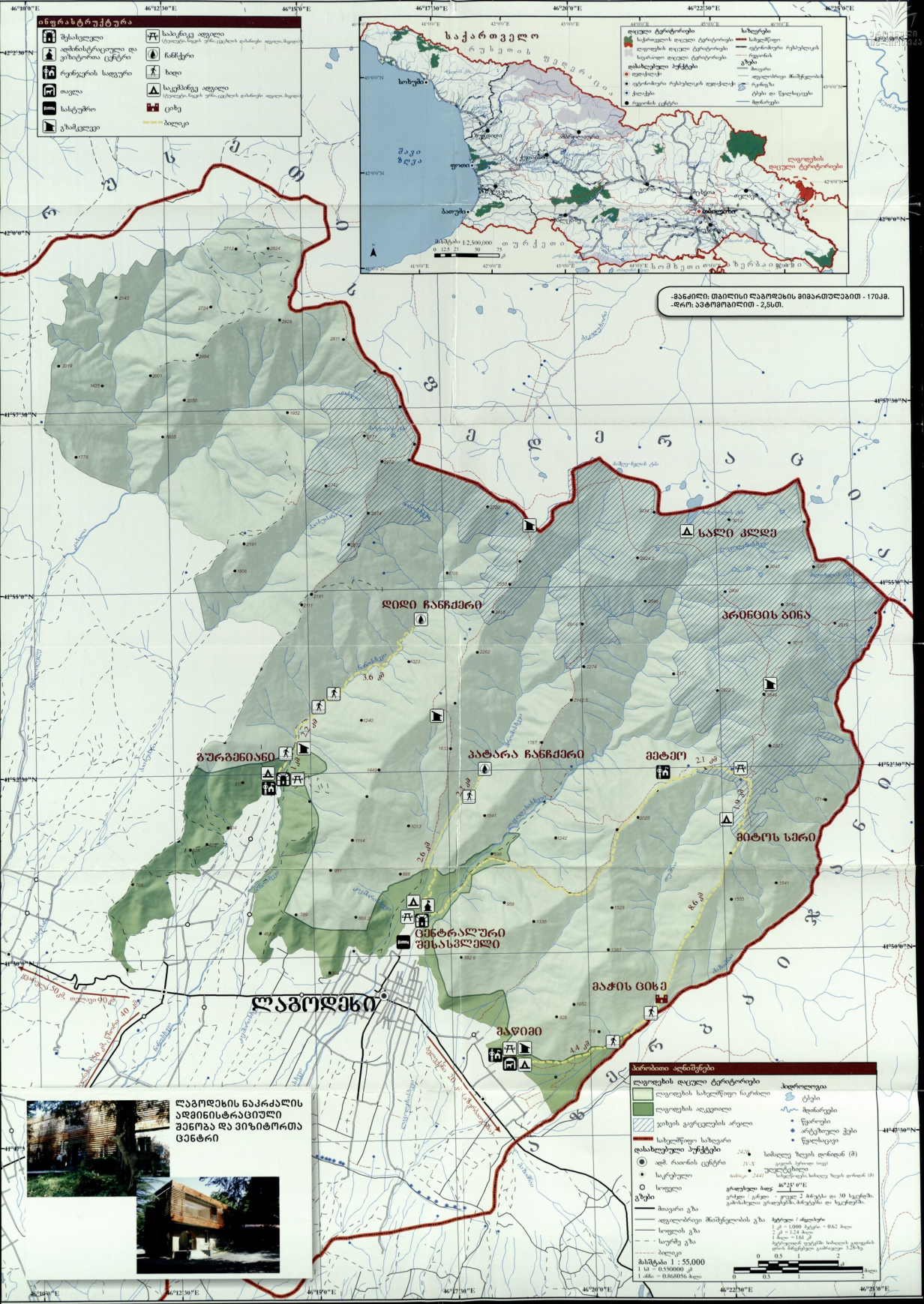
ინფრასტრუქტურა
შესასვლელი
ადმინისტრაციული და ვიზიტორთა ცენტრი
რეზერვუარის სადგური
თავშესაფარი
სასტუმრო
გზაჯვარედინი
საბერტყე ადგილი
ჩანჩქერი
ხიდი
საკემპინგე ადგილი
ციხე
ბილიკი
საქართველო
ლაგოდეხის დაცული ტერიტორია
ლაგოდეხის დაცული ტერიტორიის საზღვრები
ლაგოდეხის ნაკრძალი
ლაგოდეხის აღკვეთილი
ვიზიტის გაგრცელების არეალი
საზღვრისპირა ზოლი
დასახლებული პუნქტები
ადმ. რაიონის ცენტრი
სოფელი
გზები
მოკარე გზა
ასფალტირებული გზა
სოფლის გზა
საკრეს გზა
ბილიკი
მასშტაბი 1 : 55,000
1 სმ = 0.550000 კმ
1 ინჩი = 0.868056 მილი
ჰიდროლოგია
ტბები
მდინარეები
წყაროები
არტეზიული ჭები
წყალსაცავი
ლაგოდეხის ნაკრძალის ადმინისტრაციული შენობა და ვიზიტორთა ცენტრი
სალი კლდე
არინცის ბინა
დიდი ჩანჩქერი
პატარა ჩანჩქერი
მეტეო
მიტოს სერი
ცენტრალური შესასვლელი
მაჯის ციხე
მაღიმი
ლაგოდეხი
3.6 კმ
2.2 კმ
2.1 კმ
2.6 კმ
8.6 კმ
4.4 კმ