პროლეტარელო ყველა ქვეყნისა, შეერთდით!

კომუნისტი

გაჩენილია 1920 წლის 3 ივნისიდან

საქართველოს კომუნისტური პარტიის ცენტრალური კომიტეტის, საქართველოს სსრ უმაღლესი საბჭოს და მინისტრთა საბჭოს ორგანო

КОМУНИСТИ — ОРГАН ЦК КП ГРУЗИИ, ВЕРХОВНОГО СОВЕТА И СОВЕТА МИНИСТРОВ ГРУЗИНСКОЙ ССР

№ 21 (18863) ოთხშაბათი, 25 იანვარი, 1984 წელი ფასი 3 კაპ.

ეს დღეები სოფლად

იანვარი: ესტაფეტა მესამე დეკადამ მიიღო

მეთაურობენ ნადაბლოელები. ... ეს ... ლის მნიშვნელობისთვის ... ...

24 იანვარი

ულოლეული

ფაქტები, მოვლენები, საქმენი, იუწყება

ბიულეტენი

დამატებითს პარტიულ დავალებას —პარტიული შემამრთველა!

ფაბრიკა „ოქტომბერი“ ბოლო ეტაპზე ადის

ფაბრიკა „ოქტომბერი“ ბოლო ეტაპზე ადის. ეს ეტაპი ბოლოა, ეს ეტაპი ბოლოა, ეს ეტაპი ბოლოა

ფიზკულტურა და სპორტი საყოველდღეო საქმეად

(დასასრული)

ეს, თავისუფალი ინოსტრანული ენებისა და ლიტერატურის სახელმწიფო ენაზე ინსტიტუტის ლექციები და „ცინ-ცინ“ ... ...

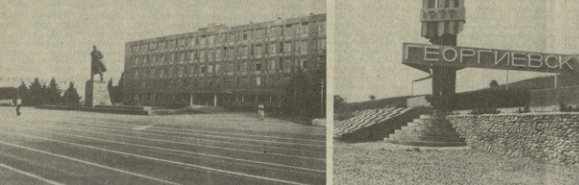

ᲓᲔᲓᲘᲛᲝ ᲙᲘᲚᲝᲛᲔᲢᲠᲘᲡ ᲒᲔᲝᲠᲒᲘᲔᲕᲡᲙᲘᲡ ᲓᲐᲜ ᲙᲝᲚᲮᲝᲔᲠᲗᲘᲡ ᲛᲔᲠᲔᲥᲘᲜᲘᲡᲐᲛᲘᲡ ᲥᲐᲚᲐᲥᲘᲡ ᲛᲔᲠᲔᲥᲘᲜᲘᲡ ᲛᲘᲜᲐᲠᲔᲗᲘᲡ ᲛᲘᲛᲐᲠᲗ ᲛᲓᲘᲜᲐᲠᲔ ᲞᲘᲠᲕᲔᲚᲘ ᲬᲚᲘᲡ ᲒᲐᲜᲛᲐᲕᲚᲝᲑᲐᲨᲘ ᲛᲘᲡᲘ ᲞᲐᲢᲘᲕᲘᲡ ᲛᲘᲦᲔᲑᲘᲗ ᲛᲘᲜᲘᲭᲘᲡ ᲠᲔᲠᲘᲝᲜᲘᲡ ᲪᲔᲜᲢᲠᲘᲡ ᲞᲠᲘᲜᲪᲘᲞᲘᲗ ᲐᲛᲝᲥᲛᲔᲓᲘ ᲐᲠᲘᲡ 200 ᲬᲚᲘᲡᲗᲐᲕᲘᲡ ᲬᲘᲜᲐᲡᲬᲐᲠ ᲐᲦ ᲜᲐᲪᲘᲜᲐᲚᲘᲡ ᲛᲔᲠᲔᲥᲘᲜᲘᲡ ᲛᲘᲠᲔᲥᲘᲡᲐᲛᲘᲡ ᲓᲐᲤᲣᲫᲕᲜᲐ.

ᲛᲔᲠᲔᲥᲘᲜᲘᲡ ᲛᲘᲠᲔᲥᲘᲡᲐᲛᲘᲡ ᲓᲠᲝᲡ ᲛᲘᲡᲘ ᲞᲐᲢᲘᲕᲘᲡ ᲛᲘᲦᲔᲑᲘᲗ ᲛᲘᲜᲘᲭᲘᲡ ᲠᲔᲠᲘᲝᲜᲘᲡ ᲪᲔᲜᲢᲠᲘᲡ ᲞᲠᲘᲜᲪᲘᲞᲘᲗ ᲐᲛᲝᲥᲛᲔᲓᲘ ᲐᲠᲘᲡ