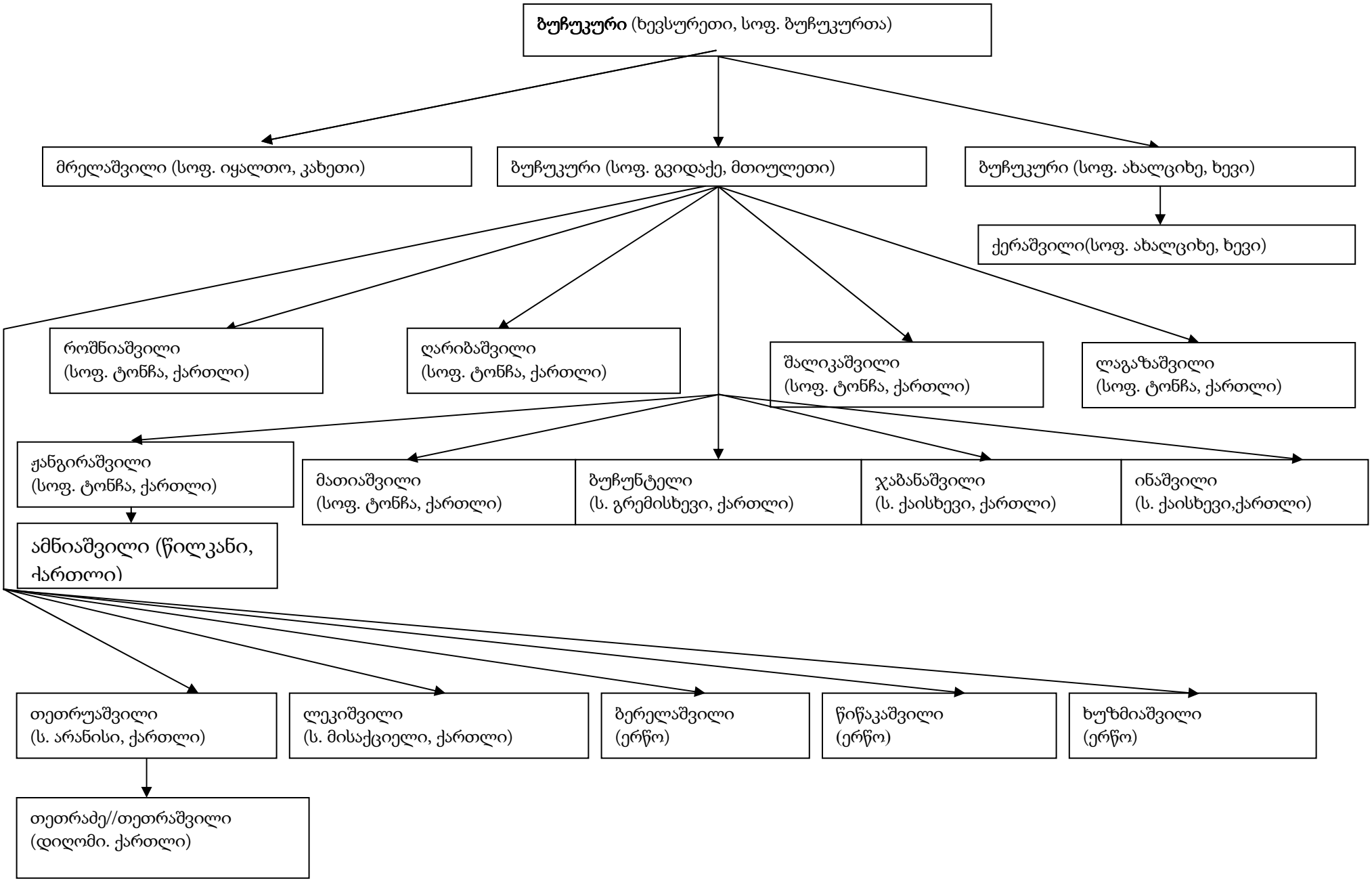
ბუჩუკური (ხევსურეთი, სოფ. ბუჩუკურთა)
მრელაშვილი (სოფ. იყალთო, კახეთი)
ბუჩუკური (სოფ. გვიდაქე, მთიულეთი)
ბუჩუკური (სოფ. ახალციხე, ხევი)
ქერაშვილი(სოფ. ახალციხე, ხევი)
როშნიაშვილი
(სოფ. ტონჩა, ქართლი)
ღარიბაშვილი
(სოფ. ტონჩა, ქართლი)
შალიკაშვილი
(სოფ. ტონჩა, ქართლი)
ლაგაზაშვილი
(სოფ. ტონჩა, ქართლი)
ჟანგირაშვილი
(სოფ. ტონჩა, ქართლი)
მათიაშვილი
(სოფ. ტონჩა, ქართლი)
ბუჩუნტელი
(ს. გრემისხევი, ქართლი)
ჯაბანაშვილი
(ს. ქაისხევი, ქართლი)
ინაშვილი
(ს. ქაისხევი,ქართლი)
ამნიაშვილი (წილკანი, ქართლი)
თეთრუაშვილი
(ს. არანისი, ქართლი)
ლეკიშვილი
(ს. მისაქციელი, ქართლი)
ბერელაშვილი
(ერწო)
წიწაკაშვილი
(ერწო)
ხუზმიაშვილი
(ერწო)
თეთრაძე//თეთრაშვილი
(დიღომი. ქართლი)