

ი 52/410

რეაბილიტაცია-რესოციალიზაციის

პროგრამაში მონაწილე თანამშრომლები



„რეაბილიტაციისა და რესოციალიზაციის პროგრამის ფარგლებში ყოფილ პატიმრების მუშაობა იქნება სახელმწიფოებრივების დასუსტებულებში გათავისუფლებამდე 1-3 თვით აღრე, ხდება მათთვის ინფორმაციის მიწოდება პროგრამის და იმ სერვისების შესახებ, რომლებსაც დანაშაულის პრევენციის ცენტრი სთავაზობს. დასუსტებულებებში შესხედვრები მიმდინარეობს, რიგობრც ინდივიდუალურად, ასევე ჯგუფურად.

პროგრამაში ყოფილ პატიმრების ჩართულობა ნებაყოფლობითია, მათი მომართვის შესხედვ თითოეულ ბენეფიციართან ინდივიდუალურად მუშაობს სოციალური მუშაკი, რომელიც ავსებს ბენეფიციარის ბიოფსიქოსოციალურ შეფასების და ადგენს ინდივიდუალური მომსახურების გეგმას. საჯაროების შემხედვრებში მუშაობის პროცესში ერთობა ფსიქოლოგი, ინდივიდუალური მომსახურების გეგმიდან გამომდინარე, ბენეფიციარის საჯაროების გათვალისწინებით, სოციალური მუშაკი ახდენს მის ჩართვის სხვადასხვა ჩარეობილიტაციო პროგრამებში, პროცესის დასრულებამდე სოციალური მუშაკი აგრძელებს ყოფილ პატიმარსა და მის ოჯახთან მუშაობას და მონიტორინგს ახორციელებს აღნიშნულ სერვისებში მის ჩართულობასთან დაკავშირებით.“

რეაბილიტირებული და საზოგადოებაში ინტეგრირებული ყოფილი პატიმარი ნიშნავს:

- საზოგადოების დაცვას განმეორებითი დანაშაულისაგან
- ქვეყნისთვის ყოფილი პატიმრის სრულფასოვან მოქალაქედ დაბრუნებას



დანაშაულის
პრევენციის
ცენტრი



ნაციონალური
ცენტრი რეაბილიტაციისა და
რესოციალიზაციის

ყოფილ პატიმართა
რეაბილიტაციისა და
რესოციალიზაციის

პროგრამა

დანაშაულის პრევენციის ცენტრი

ცხელში ხაზი (24 სთ): 2 145 145;

www.prevention.gov.ge

საქართველოს
ოუსსიციის
სამინისტრო

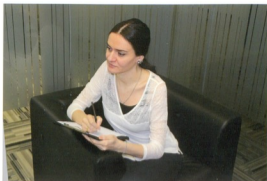

სოციალური მუშაო - მხარეობა და მრჩეველობა

- თითოეულ ფოფილ პაციენტთან ინდივიდუალური მიდგომა;
- შეფასება, საჭიროებების გამოცევა;
- ერთობლივად რეაბილიტაციის გეგმის შედგენა;
- რეაბილიტაციის პროცესში მუდმივი თანადგომა.



პროფესიული და ტრენინგ კურსები (მათ შორის იუ.ახის წარმართვის)

- დურგალი; ზეინჯალი; მებათქმე; ხანტეკნისი;
- სტილიტი და სხვა;
- ინგლისური და კომპიუტერი;
- ფოფილი სპორტსმენების პროფესიონალ მწვინელებად და მსაჯელებად გადამზადება;
- მართვის მოწიობის თეორიული კურსი.



თერაპიული მხარეობა

- ნახამრთელების მოხსნის რეკომენდაცია;
- თერაპიული კონსულტაცია ნებისმიერ საკითხზე;
- ხამრთელები დოკუმენტაციის (განცხადება, შუამდგომლობა და სხვა) შედგენა;
- საადვოკატო მომსახურება.

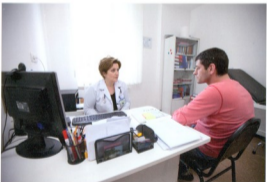

ხამრთელების მომსახურება

- ჯანმრთელების მდგომარეობის კვლევა და შეხებაში მკურნალობის ჩატარება;
- უფასო მდგომარეობით უმრჩეველყოფა;
- ჯანდაცვის სხელმწიფო პროგრამებში ჩართვა.

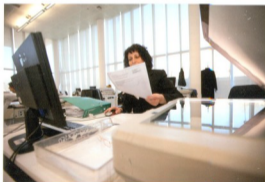

მხარეობის ხელშეწყობა

- მკირე უმრჩევის ხელშეწყობა - გრანტები;
- სტატირება (ხმარად ანაზადურებადი);
- სოციალური მუშის შეფასების საფუძვლზე დამსახვებელიან რეკომენდაცია.



სპორტი და ბართობა

- სპორტული აქტივობები და მატქეზე დისწრება;
- თეატრი, კინო, გამოყენები - დისწრებამონაწილეობა;
- ექსტრემული სპორტის ხახობებში მონაწილეობა (დომარეობა, მოხედვლობა, დამწრება და ა.შ.);
- სპორტულ-კულტურულ დონისიებებში თჯახის წყერების მონაწილეობა.