М 786-2

М 11127
3

Д. АРАКЧИЕВ

ТАНЦЫ

ИЗ ОПЕРЫ
„СКАЗАНИЕ О ШОТА РУСТАВЕЛИ“

1. Давлури
2. Сатамашо

для фортепиано

Собственность издателя

РСФСР / RSFSR
МУЗЫКАЛЬНЫЙ СЕКТОР ГОСУДАРСТВЕННОГО ИЗД-ВА / SECTION MUSICALE DES EDITIONS D'ETAT
МОСКВА, НЕГЛИННЫЙ ПР. 14 — MOSCOU, NEGLINNY PR. 14

№ 10110—2½ л. 1929 Ц. 75 к.

ცეკვა ო.ვ.

„თქმულება შოთა რუსთაველზე“

მუს. დ. არაყიშვილისა.

Танцы из оперы

„Сказание о Шота Руставели“

Муз. Д. И. Аракчиева.

დავლური. **№ 1. ДАВЛУРИ.**

Moderato.

Фортепіано.

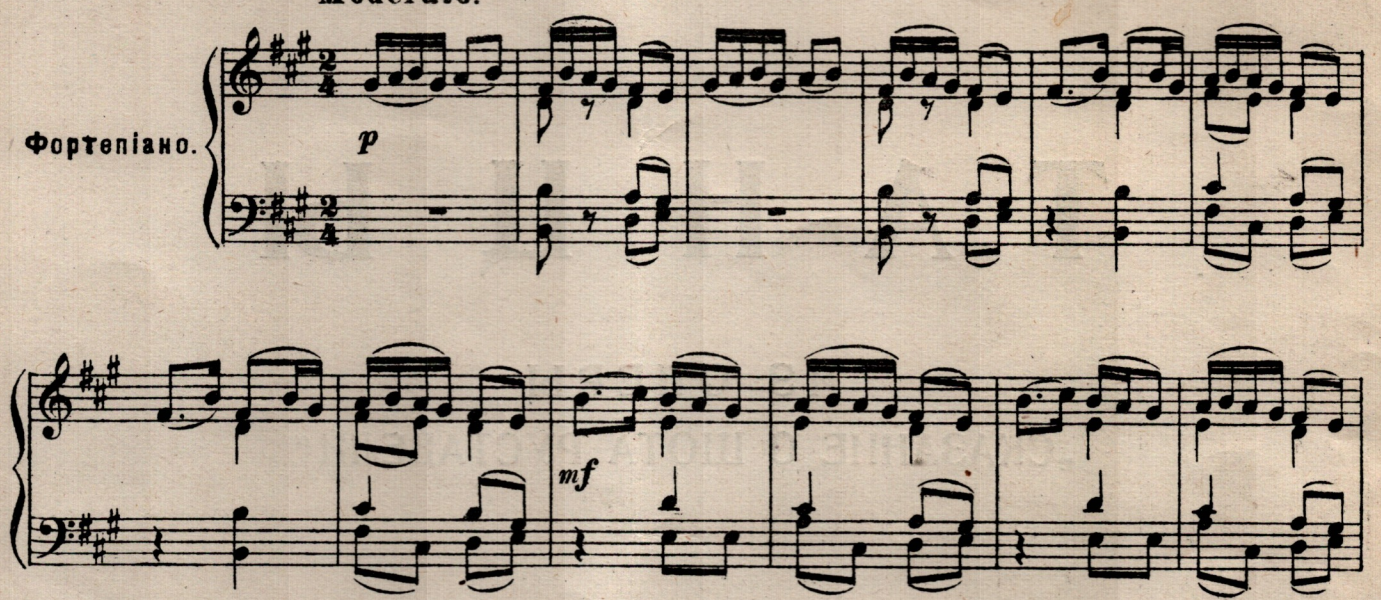

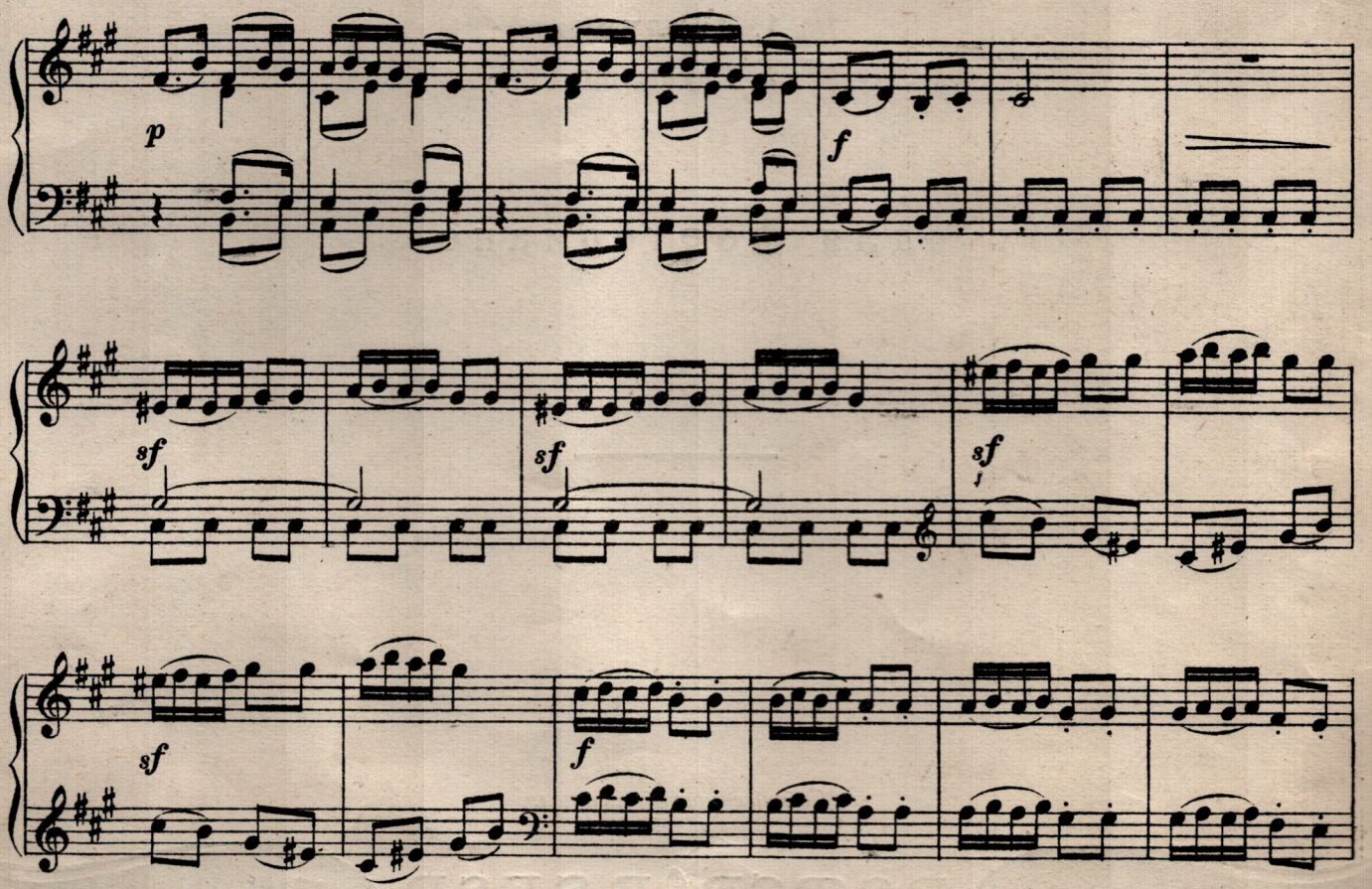

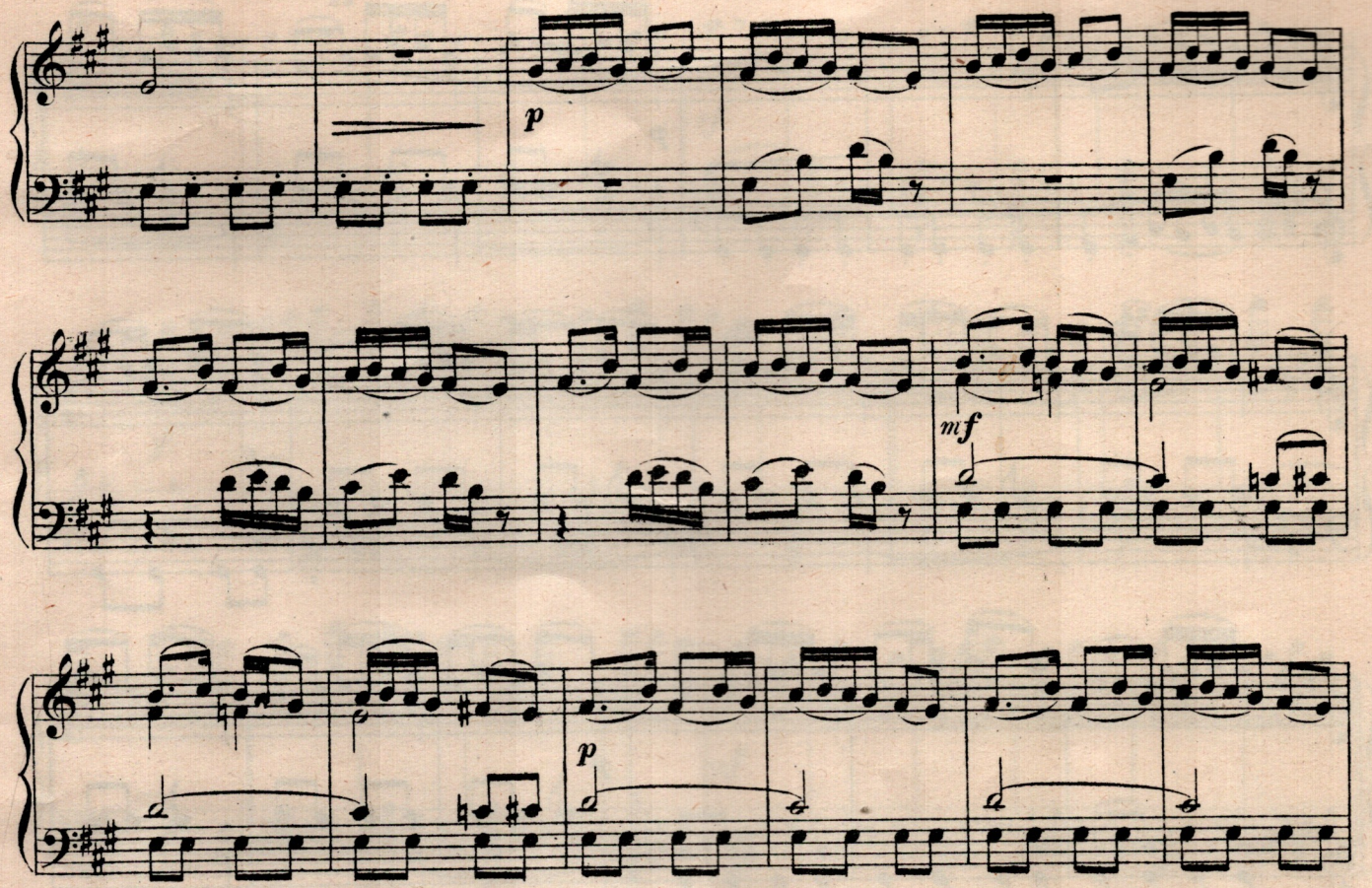
p
mf
p

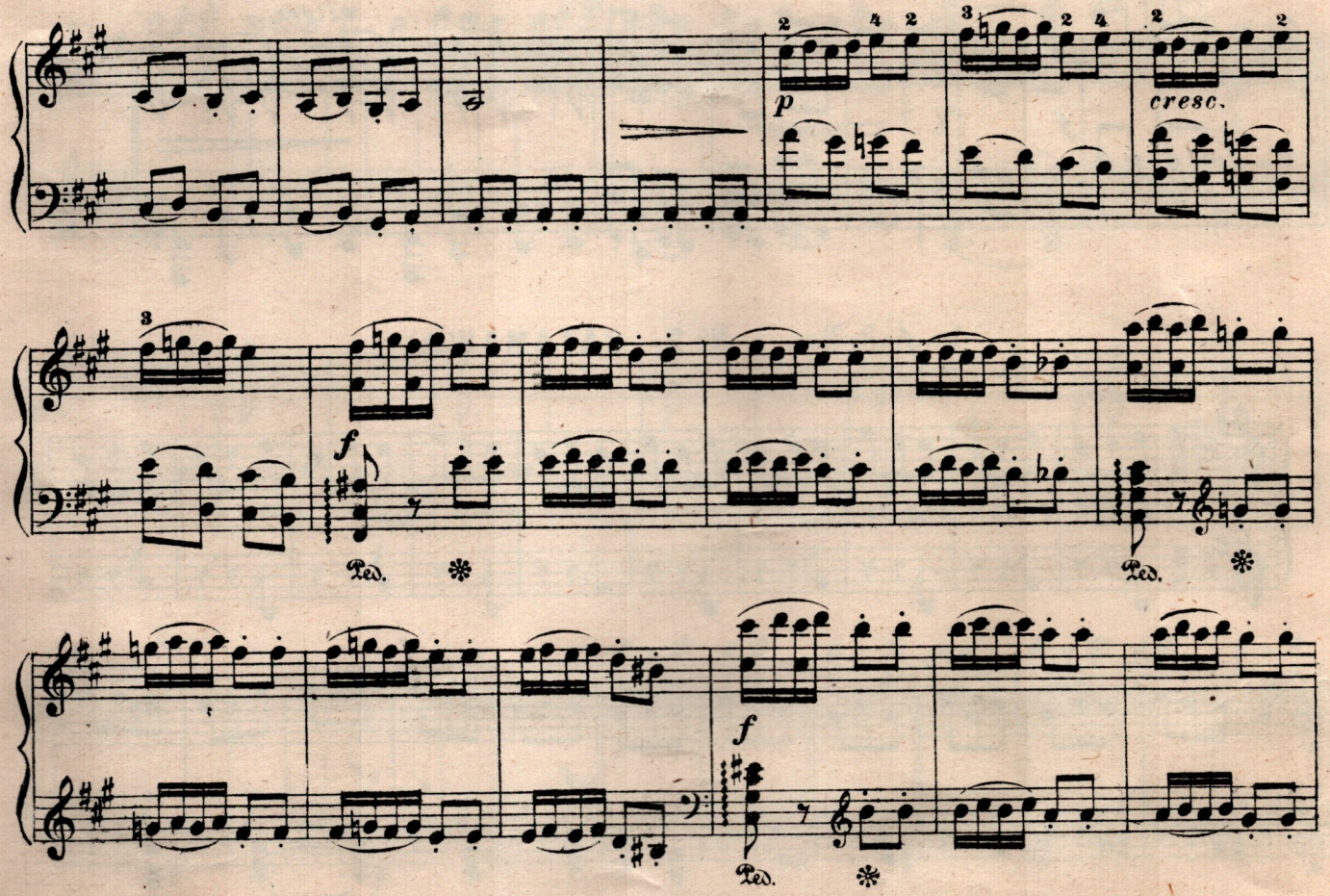
p
cresc.
f
Ped.
Ped.
f
Ped.

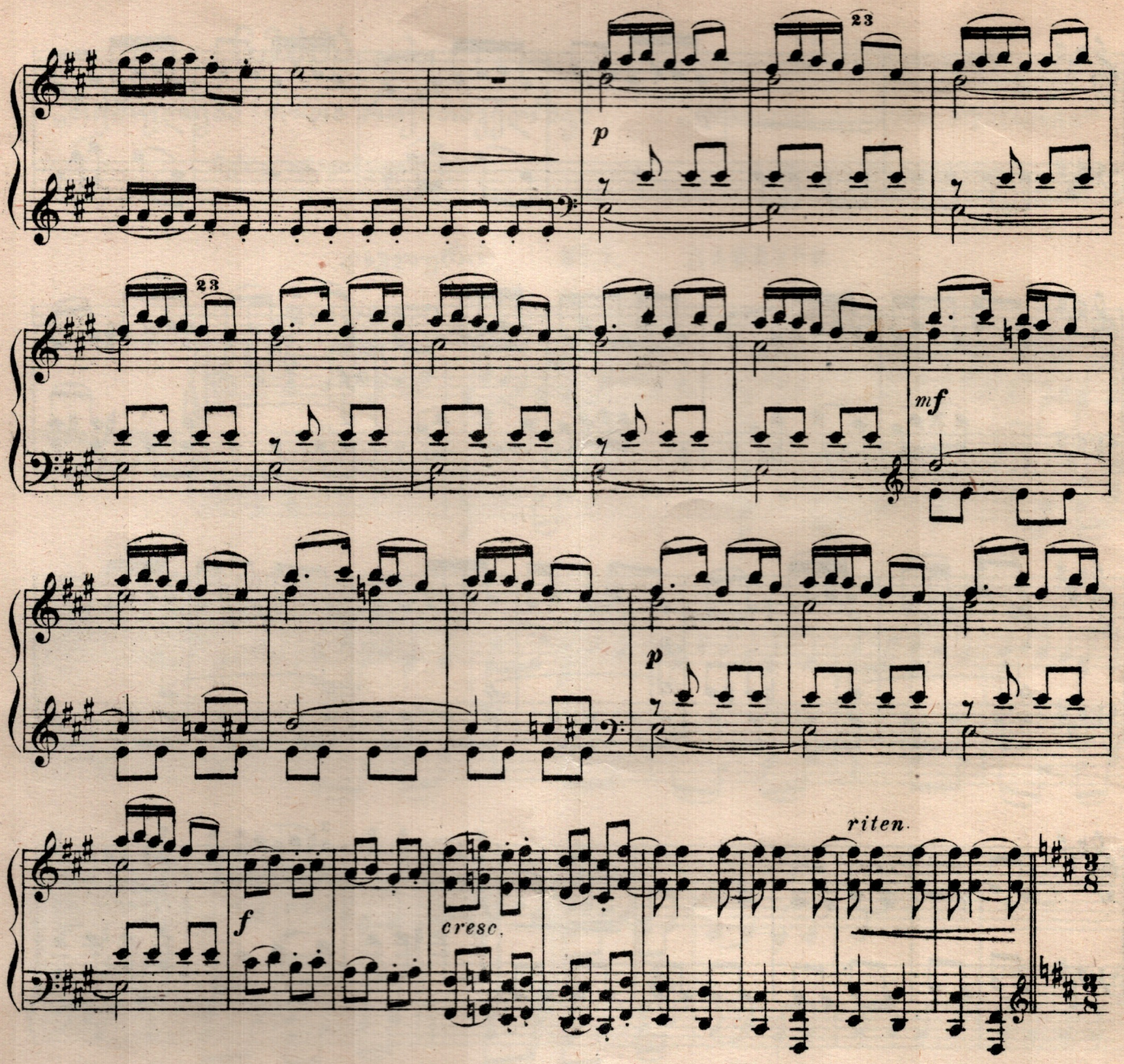

სათამაშო. № 2. САТАМАШО.

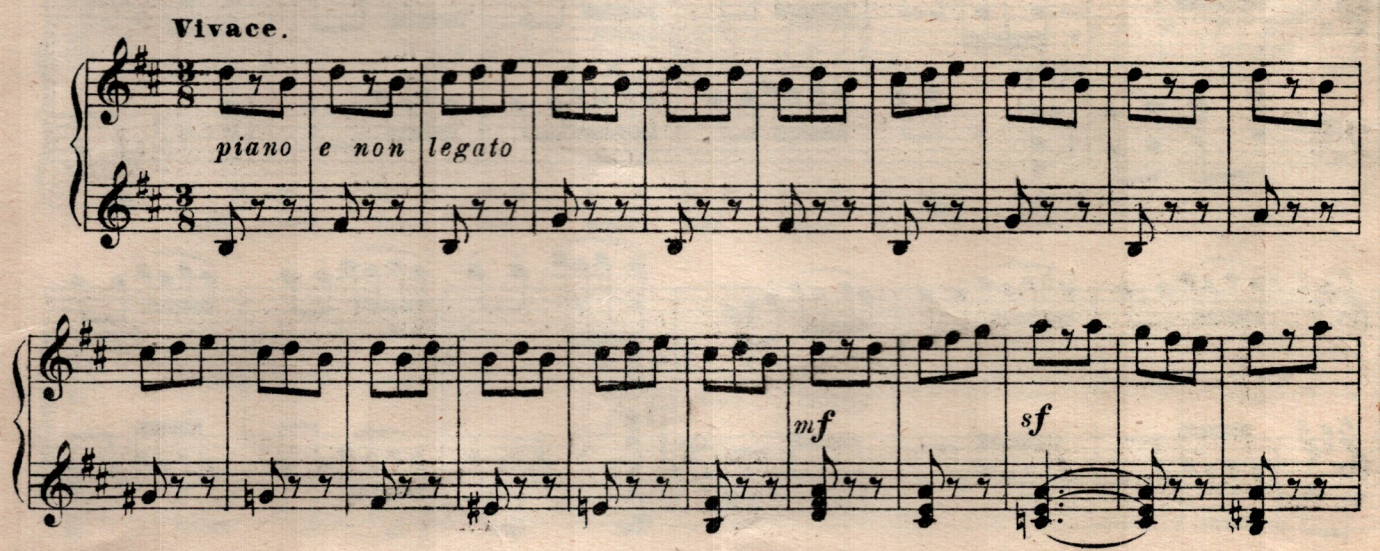

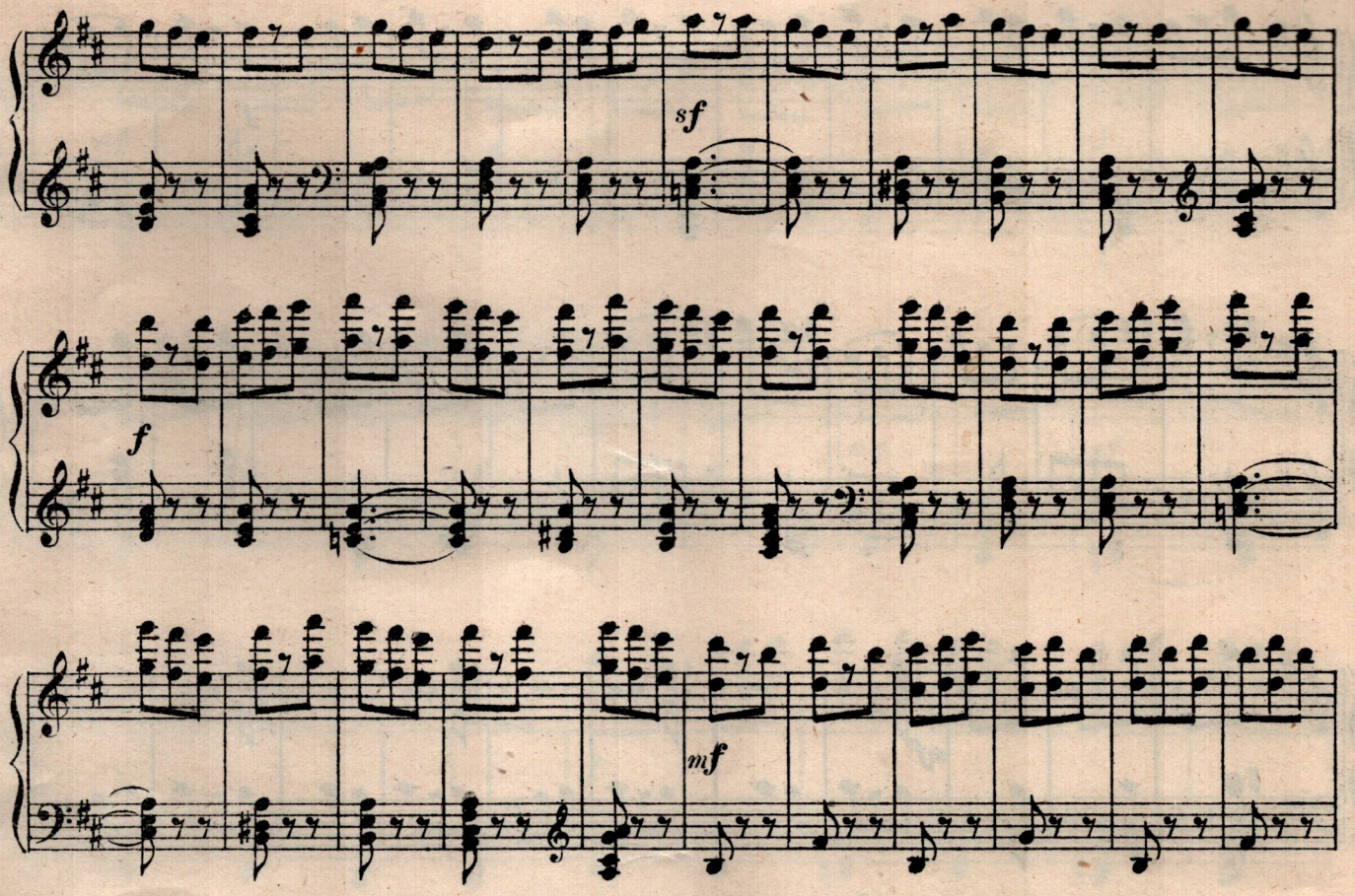
sf
f
mf

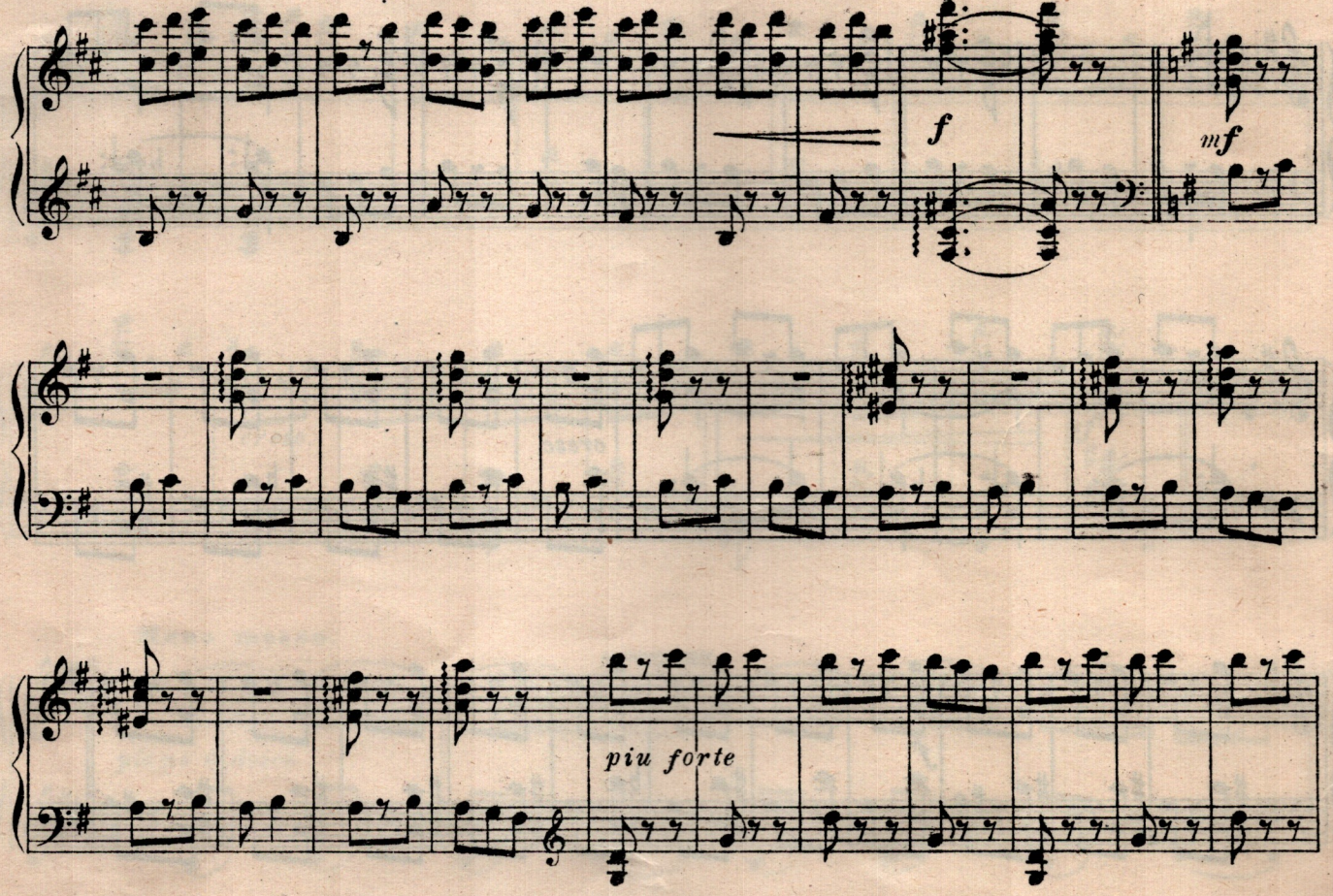
f
mf
f
mf
piu forte

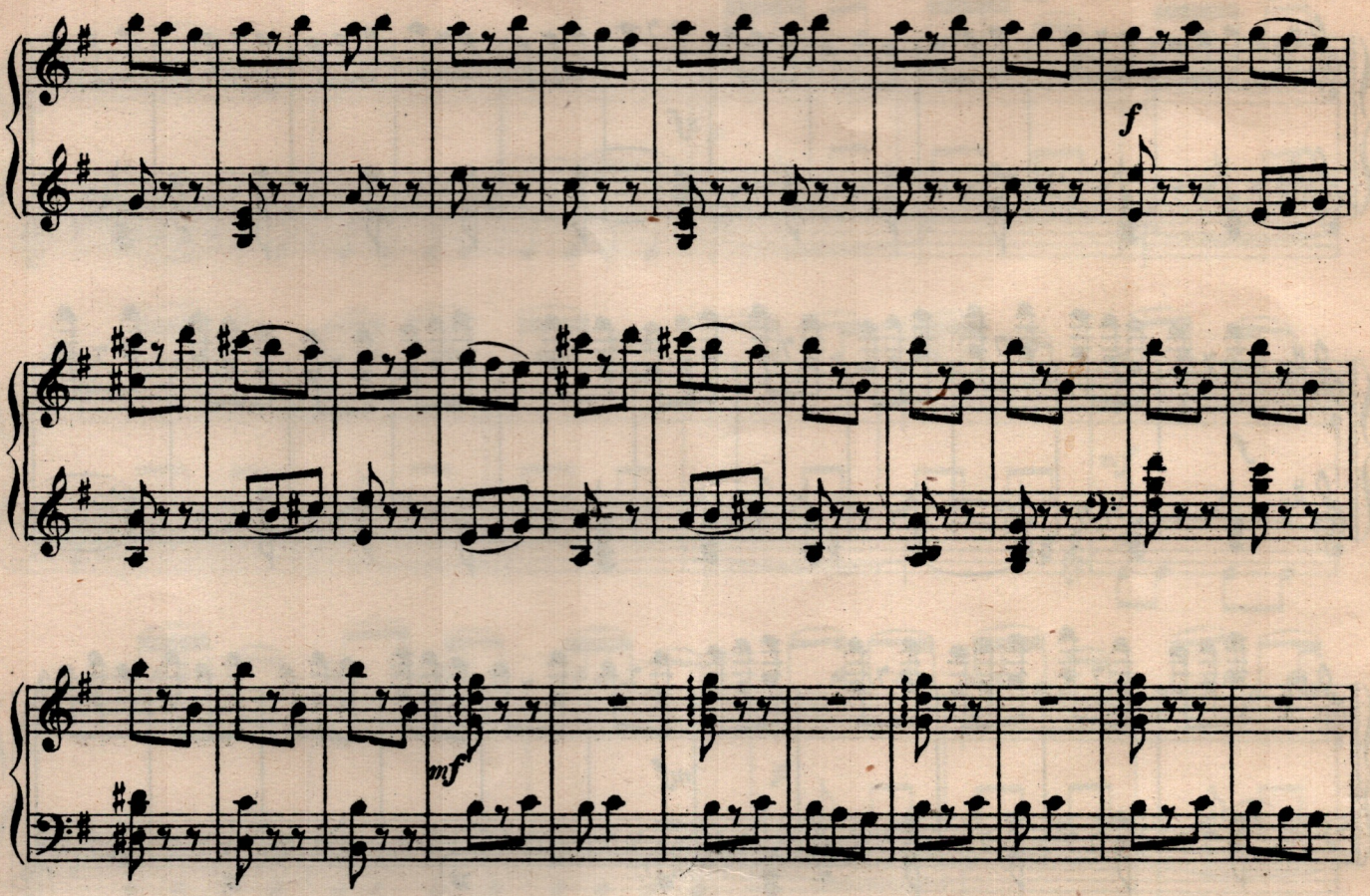
f
mf
f

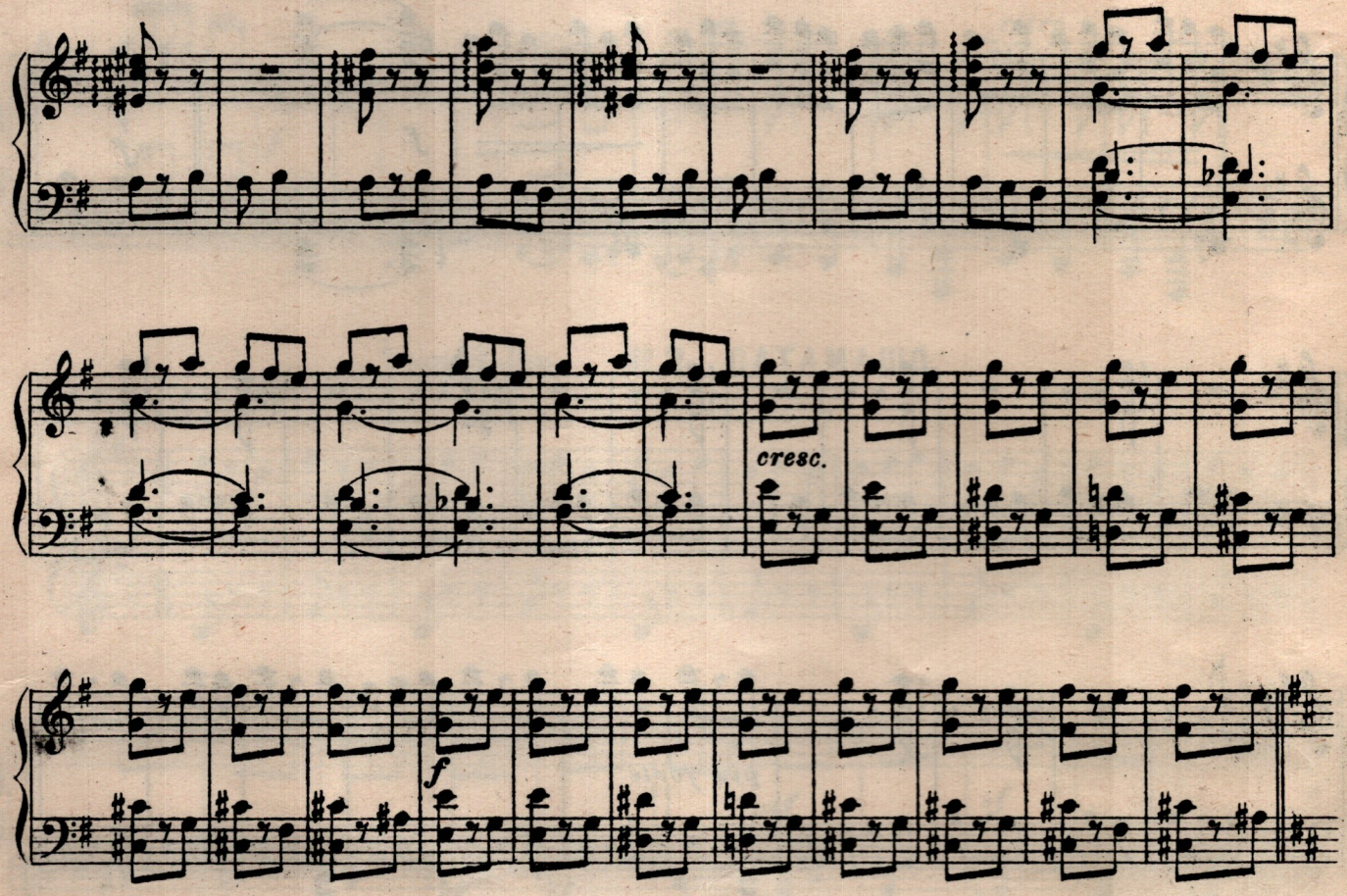
cresc.

mf

f

mp

sf

f

cresc.

sf

Meno mosso.

piano e dolce

sf sf

sf sf

riten

a tempo

pp

riten.

Tempo primo.

sf subito piano e non legato

più forte

f *sf*

sf *f*

f *sf*

ff

sf

3

Москва. Главлит № А-40123. Тир. 1000 экз. М. 10110 г. Нотопечатня Гиза Колпачн. 13.

СОЧИНЕНИЯ В. НЕЧАЕВА

WERKE VON W. NETSCHAJEW

Соч. 1. 9 юношеских песен, *для голоса с фортепиано*:
1. Закрывается бледной мглою
2. Из Верлена: На жизнь мою
3. Небо синее сияло
4. Песня «Колокол стонет»
5. На черных парусах
6. Ночь печальна
7. Иди за мной
8. Чашу с темным вином
9. Когда последнее мгновенье

» 2. Прелюдия и Новеллета *для фортепиано*

» 3. Два эскиза, *для фортепиано*

» 4. Струнный квартет

» 5. «Семь принцесс» (по Метерлинку), 1-актная опера (*рукопись*)

» 6. Три стихотворения А. Блока, *для голоса с фортепиано*:
1. Милая девушка
2. Та жизнь прошла
3. Распушилась, раскачнулась

» 7. Соната, *для фортепиано*

» 8. Три стихотворения С. Есенина, *для голоса с фортепиано*:
1. Край любимый
2. Край ты мой заброшенный
3. Мы теперь уходим понемногу

» 9. Две пьесы, *для фортепиано* (*рукопись*)

» 10. Три стихотворения, А. Блока, *для голоса с фортепиано*:
1. В сумерки девушку стройную
2. За краткий сон
3. В ночь молчаливую

» 11. Два стихотворения С. Есенина, *для голоса с сопровождением струнного квартета* (*или фортепиано*):
1. Не жалею, не зову, не плачу
2. Я на солнечном восходе

» 12. Соната, *для скрипки с фортепиано* (*печатается*)

» 13. Пять стихотворений А. Блока, *для голоса с фортепиано* (*печатается*)

Op. 1. 9 Jugendlieder (Text russ.), *f.* 1 *Singstimme und Klavier*:
1. Закрывается бледной мглою
2. Из Верлена: На жизнь мою
3. Небо синее сияло
4. Песня «Колокол стонет»
5. На черных парусах
6. Ночь печальна
7. Иди за мной
8. Чашу с темным вином
9. Когда последнее мгновенье

» 2. Prélude und Novellette, *für Klavier*

» 3. Zwei Skizzen, *für Klavier*

» 4. Sfreichquartett

» 5. «Die sieben Prinzessinen» (nach Maeterlinck), Oper in 1 Akt (*Manuskript*)

» 6. Drei Gedichte von A. Block, *für 1 Singstimme und Klavier*:
1. Liebliches Mädchen
2. S'ist alles nach
3. Und es grünen und es winken

» 7. Sonate, *für Klavier*:

» 8. Drei Gedichte von S. Jessenin, *für 1 Singstimme und Klavier*:
1. Traute Heimat
2. Land, wo träge Ruhe
3. Alle gehn wir

» 9. Zwei Klavierstücke (*Manuskript*)

» 10. Drei Gedichte von A. Block, *für 1 Singstimme und Klavier*:
1. Weiss aus der sinkenden Dämmerung
2. Für einen Traum
3. Nacht ist so wunderbar

» 11. Zwei Gedichte von S. Jessenin, *für 1 Singstimme und Klavier*:
1. Keine Tränen
2. Morgens knie ich

» 12. Sonate, *für Violine und Klavier* (*im Druck*)

» 13. Fünf Lieder von A. Block, *für 1 Singstimme und Klavier* (*im Druck*)

ГОСУДАРСТВЕННОЕ ИЗДАТЕЛЬСТВО МУЗЫКАЛЬНЫЙ СЕКТОР. МОСКВА
MUSIKSEKTION DES STAATSVERLAGES. MOSKAU