

ՉՄՈՒՆ ԺՄԵՅՆ

ШОТА ДЖОДЖУА SHOTA JOJUA

M 53.441
3

Ն Ն Ն Ն Ն Ն Ն

В ОГОРОДЕ
IN THE GARDEN

M 784.6.02 - 62

შოთა ჯოდჯუა
Шота Джоджуа
SHOTA JOJUA

ბ ე ლ რ ე შ ი

მუსიკალური სურათები ბავშვებისათვის

В О Г О Р О Д Е

МУЗЫКАЛЬНЫЕ КАРТИНКИ ДЛЯ ДЕТЕЙ

IN THE G A R D E N

THE MUSICAL PICTURES FOR CHILDREN

M 53.441
3

სსრ კავშირის მუსიკალური ფონდის საქართველოს განყოფილება

19 თბილისი 79

Грузинское отделение Музфонда Союза ССР

19 Тбилиси 79

პარონახაზი იხავეს

ბალრეზი გეოგ ხრუშჩილას

ტექსტი პ. შიჭინაძის

di marce

მუს. შ. ჯოდჯუასი

Муз. Ш. Джоджуа

Solo

პამიღორა

ვა შა ვა შა ა ხალ

Coro

მხეხი ვა შა ვა შა ა ხალ მხეხი

Solo

Coro

ლამ- პა პა- პა პა- პა ლამ- პა პა- პა პა- პა

Solo

Coro

ა-სრულ-ღეს ბრძა- ნე- ბა! მზა- და ვართ ყო- ველ- თვის

პამილორა

mf

კარ- თო- ფი- ლებს სტა- ფი- ლო- ებს ჩა- ვა- მწკრი- ვებ ჭი- შკრის ა- ხლოს.

ლამ- პა პა პა პა- პა პა შო- გესპობს ქა- რი ამ ბაღ- ჩა- ში

The third system concludes the musical piece with a vocal line and piano accompaniment.

ერ-თხე-ლაც რომ და-ვი-ნა-ხოთ ლამ-პა პა-პა პა-პა

f Coro
ა-სრულ-დეს ბრძა-ნე-ბა! ვას-რუ-ლებთ ბრძა-ნე-ბას.

ჰო! და-ნარ-ჩენს თქვენ გა-ბა-რებთ მი-უ-ჩი-ნეთ ყვე-ლას ბი-ნა.

ლა- ლა ლა ლა ლა ლა ლა ვინც ხვევს კა-ნონს არ ღა- ი- ცხვს

ა- მო- ძირ- კვეთ და გაქ- რე- ბა ლა- ლა ლა ლა ლა ლა

ლა ლა ლა ლა ლა ლა- ლა ლა ლა ლა ლა ეს ი- ცო- დეთ

ვეს- მის, ვეს- მის მბრძო- ნე- ბე- ლო

შე- ვის- რე- ლება და- ნა- პი- რებს.

ა- ხლა ი- სევ სუფ- რას გიშ- ლით,

რომ სუ- ყვე- ლას გა- ვა- კვირ- ვებთ.

ვინც ჩვენს ქა- ნონს არ და- ი- ცავს,

ა- მოვ- ძირ- კით ამ ბაღ- ჩი- რახ.

მწყობრში ერთად ჩვენ და ვიკავთ

და ჩვენვე ტავო ყველა კარგებს.

This system continues the vocal and piano parts. The vocal line ends with a quarter rest. The piano accompaniment continues with similar rhythmic patterns.

რიცხვის ღუნელი

Allegretto

mf

This section is titled 'რიცხვის ღუნელი' (Rhythmic Game). It is marked 'Allegretto' and begins with a dynamic marking of 'mf'. The music is written for piano on two staves in 4/4 time, featuring a mix of chords and moving lines.

ო- რი დღე- ა მღვ- რი- ნავი, ძლი- ერ და- ვი- და- ლეთ.

მზე კი არ- სად ა- რა ჩანს, ძლი- ერ და- ვი- და- ლეთ.

ნე- ტავ გა- მოჩნ- დე- ბა ის ლა- მა- ზი ბაღ- ჩაც

o- dia - o - áns ho - táctos ós e - lí - ho - táctos ho - táctos

mp
ho - táctos ho - táctos ho - táctos ho - táctos ho - táctos ho - táctos ho - táctos

mp

ho - táctos ho - táctos ho - táctos ho - táctos ho - táctos ho - táctos ho - táctos

ho - táctos ho - táctos ho - táctos ho - táctos ho - táctos ho - táctos ho - táctos

და- ვის- ვე- ნოთ, და- ვის- ვე- ნოთ ვავ- ყუ- ხდეთ და ვა- ვი- ხსე- ნოთ

ის დრო, რო- ცა ტყე- ებს, მინდვ- რებს ვა- ლე- ბსა და ზვრებს

გვი- ნა- თებ- დეს მზე!

p Allegretto

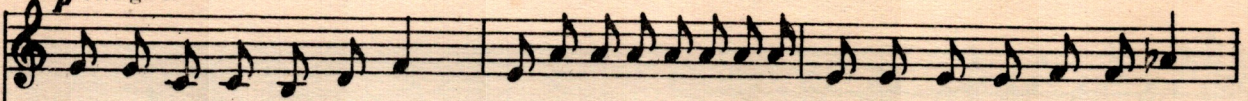

ნე-ძავ ბევ-რი და-გვრჩა კი- დევ ლაღაღაღაღაღაღაღა იმ პირველ უნ-და ვა- და- კი-

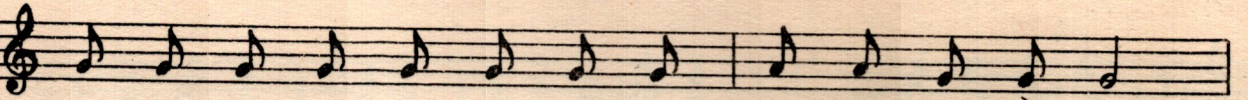

ღვთ ჭიკ ჭიკ ჭიკ ჭიკ ჭიკ ჭიკ ჭიკ გზა ხელ არ ხახხ,

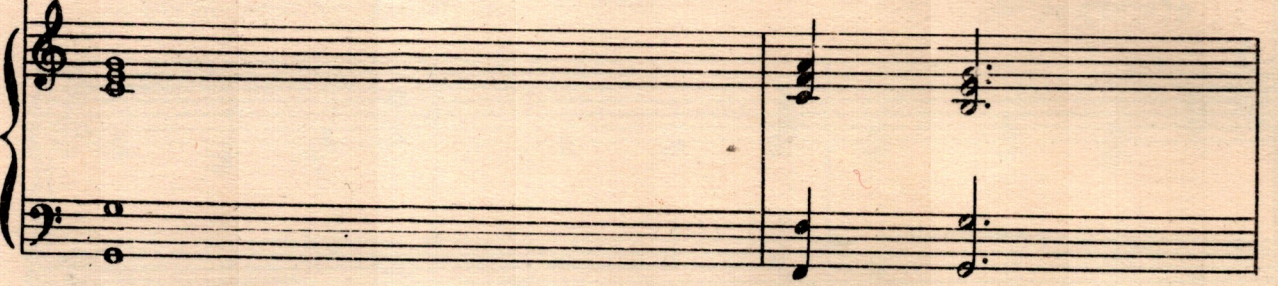

ნახლ- ში, ძმა- ი, პა, მი- ვე-დიოთ, რა- და დარ- ხა.

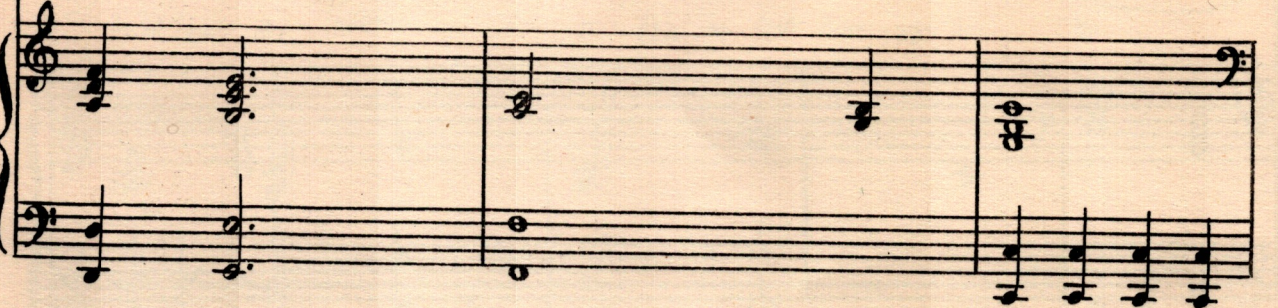

ა- ქვე ა- რი ბა- ლი, ბა- ხია, ბა- ლია, ბა- ლია, ბა- ლი ბა- ლია.

ა- ბა ლე- ლი- ა, შა- რა გრძე ლი- ა, ნუ ვე- ში- ნი- ათ,

ან გვე- ში- ნი- ა ა- ქვე ა- რი ბა- ლ- ზა მზი- უ- რი.

რომ ი- ცო- დეთ, მი- ხა- რი- ა. ტივ ტი- ავ, ტი- ავ ტი ავ

მა- ლე მი- ვაღო, ნუ გე- ში- ნი- ა ტიავ იმ მა- ლობზე.

რომ გა- ლა- ვაღო, ი- ქვე ა- რის ბაღ- ვე- ნა- ხი.

M 53.441
3

Гос. республиканская
библиотека ГССР
им. М. Марца

ა- ჰვე ა- რის ბა- ლი ბაღ- ხა ბეღ- ხა ბა- ლი ბაღ- ხა ბაღ- ხა.

ა- ბა ლე- ლი- ა, შა- რა ვრძე- ლი- ა ნუ ვე- ში- ნი- ათ,

არ ვვე- ში- ნი- ა აქ- ვე ა- რის ბაღ- ხა „მზი- უ- რი“

პეკლები—ფარფაცანა და ჭრელან ვუხილი

ვერ მოაგნეს ბახჩას, სადაც მზე ეგულებათ

Moderato

ჭრელა

ყვა- ვილ- ნარ- ში მი- თხრეს დი- ლით: „სუ გბ- ხერ-

დი! სუ- ლარ ტი- რი!“ ბაღ- ჩა

ა- რის თერ- მე სა- ლღაც. თავს ვვირ- ვვი-

ნად სულ მზე ა- დგას. ამ მინ- დორ- ში,

ვინც კი ა- რი, ყვე- ლა ი- ქით #მი- ი- ჩქა-

რას. მეც ა- ქამ- დე იმ გზას კა-

ფართატა

ლექ, # ჩე- მო ფარ- ფა- ტა ა- რა ღა- ო,

3 აქ ღავ- რჩე- ბი, აქ შენ გვერ- დით ერ- თად წა-

ჭრელა

ვალთ ჩე- რა წა- დი, იმ ბა- ღის- კენ

და შე- ი- გნე ჰა- წა- წი- ნა, რაც და- ი-

კის ერ- გო წი- ლად, არ მინ- და, რომ

შენც ის გერ- გოს.

ფარ ფა ტა

ა- რა, ა- რა, და- ო აქ დავრ- ჩე- ბი,

აქ, შენს გვერ- დით, აქ დავრ- ჩე- ბი, მე- რე ძა- ლას რის მო- ვი-

კრებ, ვა- ი, და- ო, და- ო, ჩე- მო თა- ვო,

სად წა- ვი- დე ა- ლბ ვი- ცი, ჩემ- თვის ა- წი

ვინ მო- იც- ლს. ა- რა, ა- რა, და- თ.

აქ ღაგრ- ჩე- ბი, აქ ღაგრ- ჩე- ბი შენს გვერ- დით აქ

სუპიანსა და კუბაღიანს (კალიეზი) ღუეზი

კალიეზი შემთვრალნი არიან

Andante

mf

სკუპია

და-ლი-ლი ვარ, და-ქან-ცუ-ლი, მე-ძი-ნე-ბა, მა-ცა-ლე.

ქუ-დი წყალ-ში ჩა-მი-ვარ-და, და-ლი-ლი ვარ, მა-ცა-ლე.

ნახ-ეო მის ვაბ და ვაბ დავ-ბახ-ცა-ლებ ა- ბა დე-ლო დე-ლო-ა

დუეტო

და. ა ი და ა- ბა დე-ლო-ა,

ყვი-ლო ტვი-ვილს გვი-ყუ-ჩებს მა ყვლის წვე-ნი-ა. ა- ბა დე-ლო-ა

კუტალია

ა- ბა. დე- ლი ა და. ამ ბაღ- ჩა- ში მოსვ-ლის დღი-დან

ვი- ყი- ნე- ბით, ვი- ყი- ნე- ბით, მთე- ლი კვი- რა. მი- ი- ლი- ა.

ჩვენ კი ი- სევ სი-თბოს, გნატ-რობთ, მა-ყვლის წვენი- ა, მშვე-ნი- ე- რი- ა,

დუეტო

კარ-გი და-სა-ლე-ვი-ა და ე ი და

ა-ბა დე-ლი-ა ყვე-ლა ტკი-ვილს გვი-ყუ-ჩებს

The second system of the musical score continues the vocal line and piano accompaniment. The lyrics are 'ა-ბა დე-ლი-ა ყვე-ლა ტკი-ვილს გვი-ყუ-ჩებს'. The piano accompaniment continues with similar harmonic support for the vocal melody.

მა-ყვლის წვე-ნი-ა, მწვე-ნი-ე-რი-ა ა-ბა დე-ლი-ა და.

The third system of the musical score concludes the piece. The lyrics are 'მა-ყვლის წვე-ნი-ა, მწვე-ნი-ე-რი-ა ა-ბა დე-ლი-ა და.'. The vocal line ends with a final note, and the piano accompaniment provides a concluding harmonic structure.

მგომ, მგომ, სეროლი

Andante

მზე-ო, მზე-ო, ა-მო-დი, ღრუბ-ღებს-რათ ე-ფა-რე-ბი,

ცის-კენ ცქი-როთ, ხომ-ხე-ღავ სულ-და-გვა-წყდა თვა-ლე-ბი.

o.

და- გვა- ყა- რა ხორ- კლე- ბი გავ- ცივ- ლე- ბით, მოვ- კვლე- ბი.

ხუ- ლარ ხა- ვალთ წყალ- ში, ტა- ში დავ- კრათ რა- ში

Allegretto

mf

ციმ- ცი- მე- ლა მზის სხი- ვე- ბი

mf

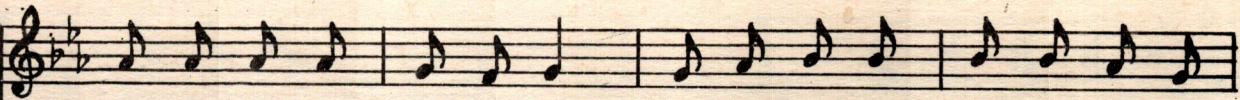

მზის ა- მო- სვლას ვვა- ხა- რებს ვვე- ყო დარ- დი და წუ- ხი- ლი,

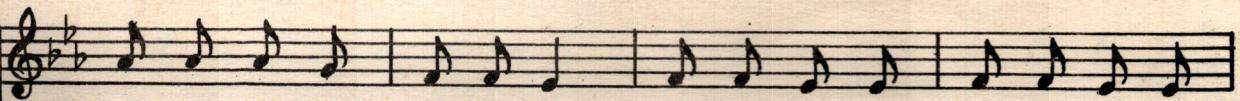

ი- ცი- ნეთ, ი- ხარ- ხა- რეთ, ჭი- ტა, ჭი- ტა, მზე დრუ- ბლი- დან

ო- ჰყო- ტე- ბა, ი- ცი- ნის, ეს ამ- ბა- ვი და- ვა- სრუ- ლეთ

მზის სხი- ვე- ბის ციმ- ცი- მით, კვლავ და- ი- წყო

ყვე- ლა- ფე- რი ი- სევ მის- დევს შა- ბათს კვი- რა ა- ხლა წა- ღმა

რაც მოს-ჩან-და თავ-და-ყო-რა. ჭი-ტა, ჭი-ტა მზე ღრუბ-ლი-დან

ვე-ჩვე-ნე-ბა, ი-ჭუ-ტე-ბა, ი-ცო-ნის, ეს ამ-ბა-ვიც

და-ვა-სრუ-ლოთ, მზის სხი-ვე-ბის ციმ-ცი-მით.

ეს ამ- ბა- ვიც ღა- ვა სრუ- ლოთ მზის სხი- ვე- ბის

ცობ- ცობ- მოთ.

ff *f*

ჰინგრის სიმღერა

Moderato

p

ბო-ლოკ-სა და ლო-ბი-თ-სა

შე-უ-ყვარ-დათ ერი-მა-ნე-თი, სა-ცა სუფ-რა

გა-ი-შლე-ბა უი უი უი უი უი უნ-და მოხე-დნენ

გვერ- დით გვერ- დით, სა- დაც სუფ- რა გა- ი- შლე- ბა

ხო ხო ხო ხო ხო უნ- და მოხვდ- ნენ გვერ- დით გვერ- დით.

ლა ლა ლა ლა ლა ლა ლა ლა.

მზარეულო, აქეთ სწრაფად,
 ჩვენ მზეთა მზეს რა მივართვათ?
 გოგლი მოგლი, ხილი ფაფა,
 რომელ ნამცხვარს მოისურვებს
 ფერი ფერს, მადლი ღმერთსა,
 რომელ ნამცხვარს მოისურვებს.

რედაქტორი **ბ. გუდიაშვილი**
Редактор **Н. ГУДИАШВИЛИ**

გამომშვ. **დ. სეფიაშვილი**
Выпуск. **Д. СЕПИАШВИЛИ**

Заказ 260, Тираж 450, Подписано к печати 21/IX-79 г., Колич. форм 5
Формат бумаги 60 × 90

Нотопечатный и множительный цех Грузинского отделения Музфонда СССР
г. Тбилиси, ул. Павлова № 20

Цена 60 коп.

7 152/3