

საბჭოთა საქართველოში



მალღი შრომისნაყოფიერებით მუშაობს „ჭიათურაგანანის“ ზაესვის „ახალი ითხვისის“ მალაგოს გაემპირებადი შაბიკის სვლა, კომედსაც ინჟინერი ს. კაპანაძე ხედმელვანედობს. კო-დეჟივი იბაძვის ხუთნდელის დავადებათა ვარაზე შესაუდაბისათვის.

სუკათზე: სვლის უზარსი, ინჟინერი ს. კაპანაძე.



ქაჩხანა „სონუბხედსაწ-
ყობ“ აითვისა კონსტრუქცი-
ების განსახსნელი მანქანე-
ბის, უმავთუდო და მავთუ-
დიანი ამკინძვედების, ავ-
ტომაფუჩი ნუმეჩაფოჩების
და სხვათა გამომუშავა. მი-
მდინეჩა ნედს ქაჩხანა აი-
თვისებს კეფოგოჩაფების
და კონსტრუქციების დანაწებ-
ებელი მანქანების კირეპ
ოჩი ახელი ნიმუშის გამომ-
შვებას.

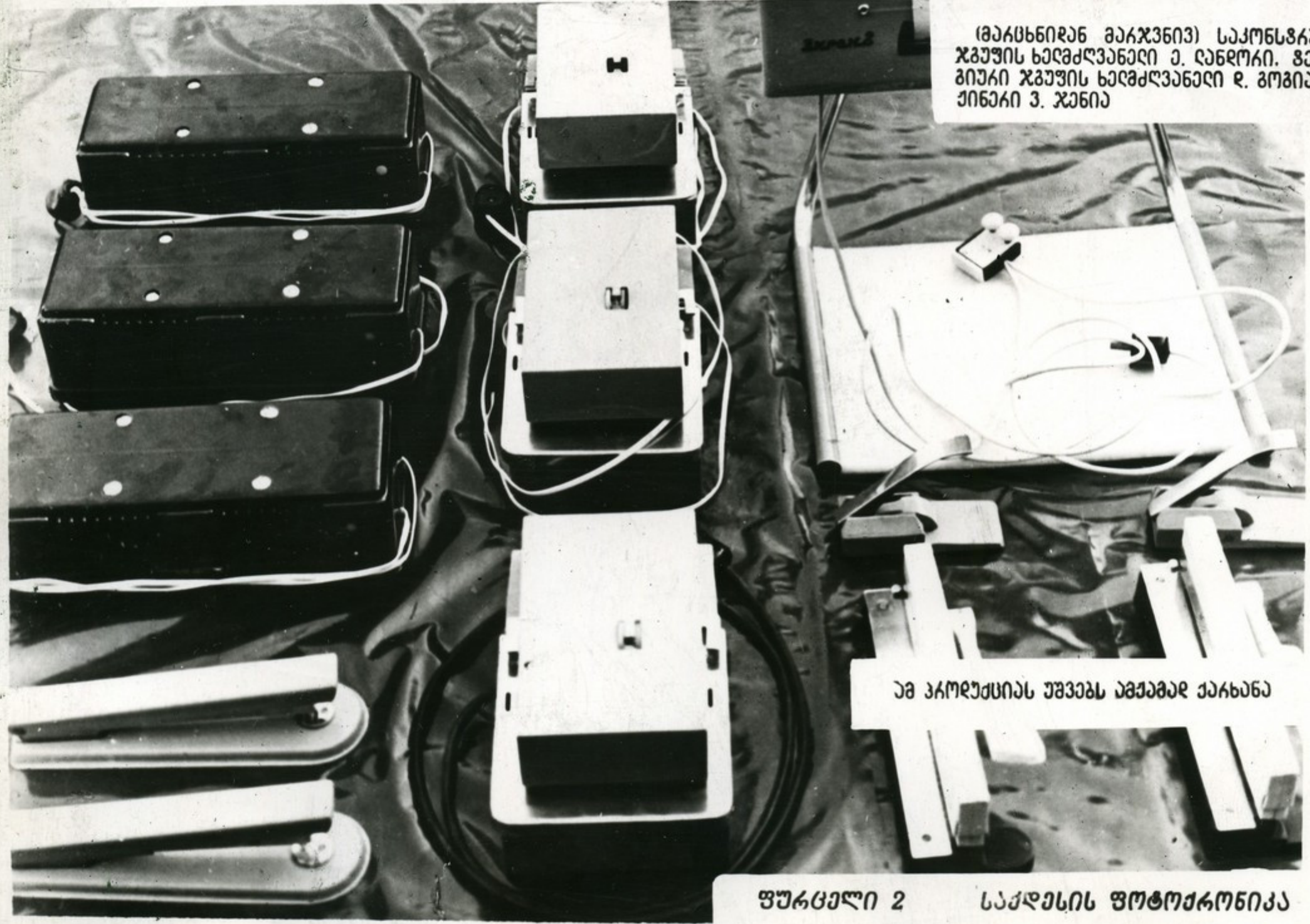

(მეჩხენიდეან მეჩაფნივ) სეკონსეჩეფოჩო
ჯგუზის ხელმძვენელი ე. დანოჩი. ვეჩნოლ-
მეჩი ჩგუზის ხელმძვენელი დ. ვოჩიე და იწ-
ქინეჩი ვ. ჯენიე

აე აჩოლუქსიანს უშვებს ამეჩამე ქაჩხანა



საინჟინრო ზღვაში ბარის

შავ ზღვაზე, აჭარის
ნავიგატორთა თევზის
ჭიკა მიმდინარეობს.
ქაუშის რიგა გუნდებ-
მა ნავიგატორებს
ჩაიკა. ბარის ეათი
განსაკუთრებით 20 ზონაზე
მეტი თევზი დაიჭიკეს
სკს III ზონის საინჟინ-
რო მეთევზეებმა, რომ-
ლის კაპიტან-ბრიგადირი
აი. მ. მამიკაძე.



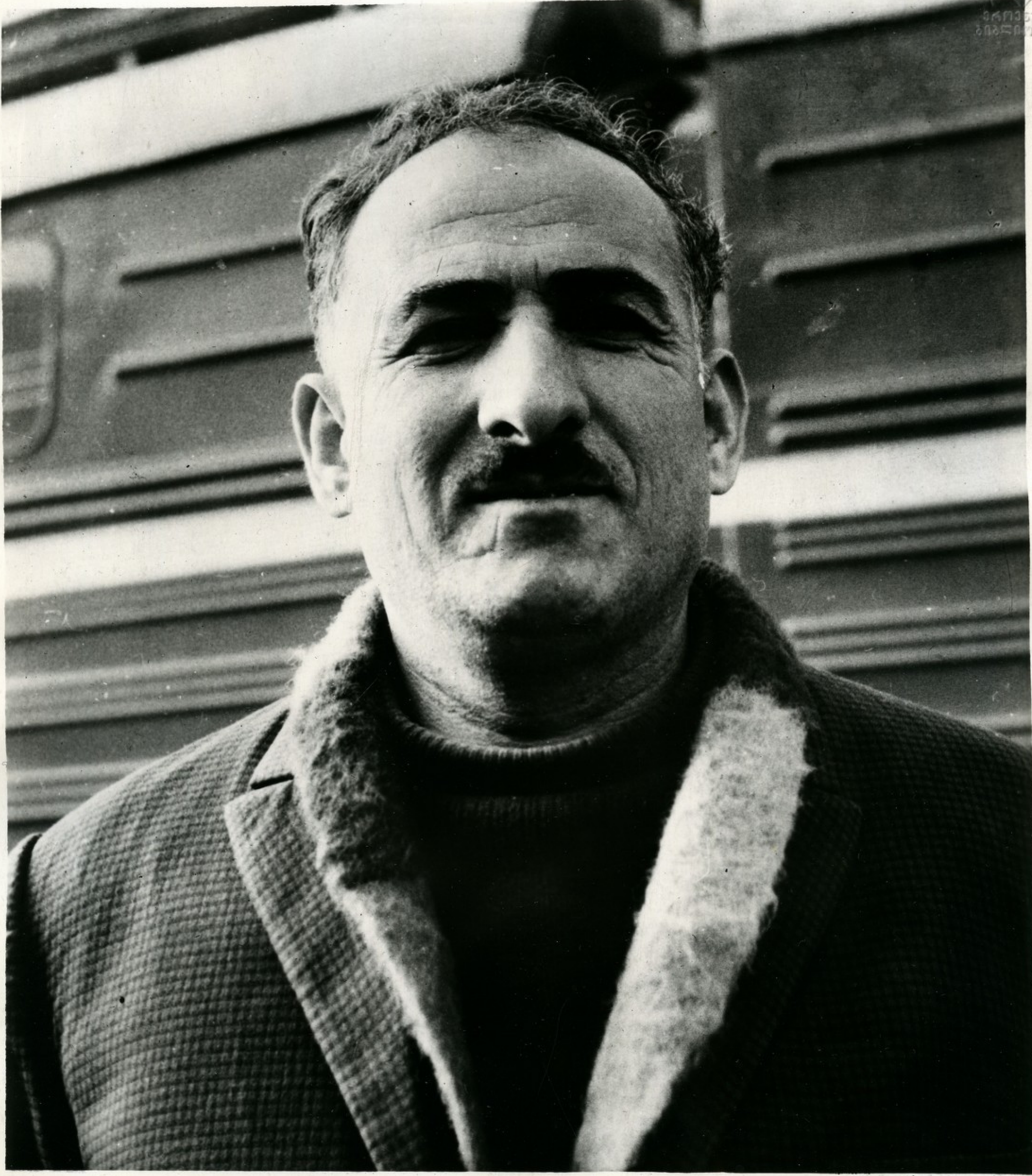

თბილისის დანიის სახელობის ედუკაციის მინისტრის პირველი მოადგილე, კომუნისტური პარტიის პირველი მდივანი, ანდრეასენის რეპრეზენტანტი, სოციალისტური პარტიის მდივანი ვასილ კავინაშვილი.



საქართველოს
საბჭოთავო
საზოგადოებრივი
მედიის ცენტრი

პროექტის 12 სახეობას უშვებს სოხუმის ქიმიური ქარხანა. ეს აჩის საღებავები და ოდიზა, ქსოვიდი „პოდონია“, პოლიქლორინილის ზილაგი და სხვ.

სუკათვა: ქარხნის ქიმიური დაზოგადოების გეგმა დ. ქაქაბია (მეცნიერი) და დაზოგადოების სიანა გარედიან პოლიქლორინილის ზილაგის პროექტის ნიშნულს ამოწმებენ.

ფურცელი 5

საქართველოს ფოტოქრონიკა



თვალს ახაკებს თბილისის სახან მასაღათა კომბინაციის კეკელიძის საბავშვო შიპა რამზა-
დებელი სუკები და დანაკეები. გეგამებით მუშაობს საბავშვო კომპლექსური მ. ქამსაშვილი. იგი
მუშაობას წარმატებით ათავსებს სწავლასთან უმაღლეს სანაწარმებში.

სუკათვა. მ. ქამსაშვილი მუშაობის დროს.



მედიკოსის ჩიონის საკომუნიკაციო-საგანმანათლებლო მუშაობის ფაქტის მუშაობა ნ. კაკაბაძის 3 ათასი ფრთა ფრინველი აბაჩია. სიყვარულით და სიძვირით სრულად ეკრებოდა იგი თავის შრომას.

სუბიექტი: მონივრულ მუშაობაზე ნ. კაკაბაძე საკვებს უყრის ფრინველებს.



თბილისის ღენინის სახელობის ედმუნდსაშენებელი ქარხანა.
სუკათუა. (მარცხნიდან მარჯვნივ) ბიგარის ხელმძღვანელი ა. გოგაძე, ინჟინერი კ. თაბუკაშვილი, ბიგარის ნაკა-
ბი ა. გომოშვილი, ა. ნიქაბაძე და უ. ბუჩუკი ახალი ედმუნდის დაწარმების შემთხვევაში.



გათუმის კომუნის ქაჩანა შეუდგა პაპაია
„ვიკალინი“ მასივი გამოშვებას, რომელიც გამოიყუ-
ნება კუჭისა და თორმეცხრე ნაწილის წყლულოვან-
ნი დაავადების სამკურნალოდ.

გათუმის კომუნის ქაჩანის ქიმიკ-ვაკა-
ტაველი პაპაიაშვილის საბაქო. მიმდინა-
რობს ვიკალინის დაწესება



ახალი პაპაიაში „ვიკალინი“



საგანმანათლებლო განყოფილების პედაგოგისა და მასწავლებლის ნ. მანუჩაძის წარმოდგენით

თბილისში, ვაჟა-ფშაველას პრემიის სახელის პატივსაცემად № 3 სახელმწიფო პედაგოგიკური ინსტიტუტი. ინსტიტუტში
დაწყებულია მუშაობა საგანმანათლებლო განყოფილების განყოფილება. მუშაობას უწყობს მისი მუშაობის
ნაშრომთა გამოცემა საინფორმაციო ნიშნები



ინსტიტუტის საპროფესორული დაკავშირებით
დაწყებულია თბილისის სახელმწიფო უნივერსიტეტის
მეცნიერებათა-მეთოდოლოგიის უნივერსიტეტის პირ-
ველი კურსის სტუდენტი ე. სანაძე (მარჯვნივ)
და უნივერსიტეტის ეკონომიკური უნივერსიტეტის
მეორე კურსის სტუდენტი გ. სინაბაძე

კარგად დაიწყო ხუთნაირის მესამე
 წელი ზანგაშონის შარბენარმოთა
 ქარხნის კოლექტივმა. განსაკუთრებით
 დიდ წარმატებას აღწევს კომუნისტური
 შრომის ბრიგადა, რომელსაც კუპუკი
 ცქიუჩიშვილი ხელმძღვანელობს, ბრი-
 გადა № 17 ლეხელს ემსახურება. იგი
 ცხვლეში 2—2,5 ზონა ზეგებებით შარ-
 ბენარმობს უშვებს.

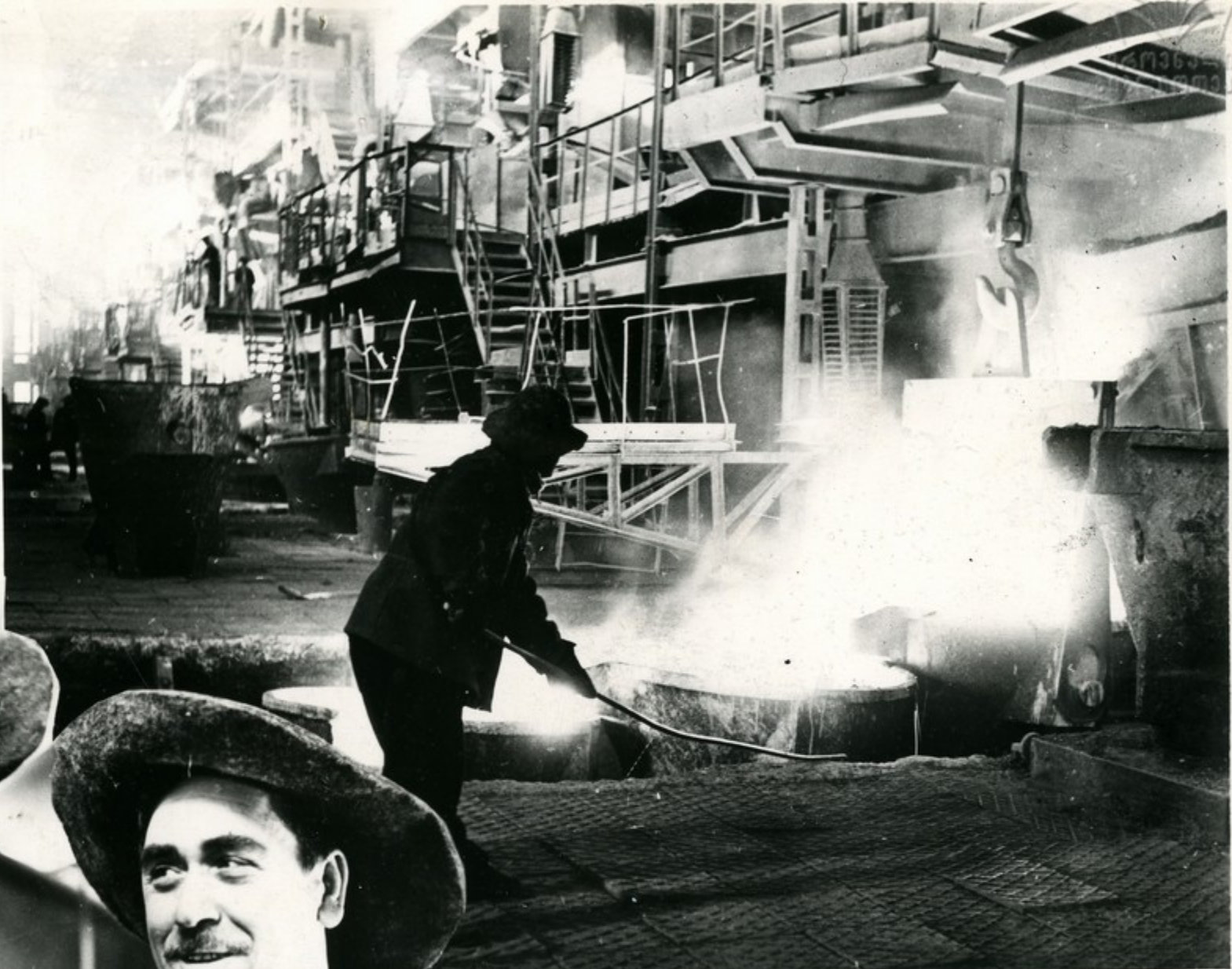

№ 17 ლეხელსა ბრიგითი დროს მიხრინაქოვს

კომუნისტური შრომის ბრიგადის ხელმძღვანე-
 ნელი კ. ცქიუჩიშვილი და ჩამომსხვადი ნ. რა-
 კანოსიძე

მაღალი ძაბვის ელექტროგადამცემის ანქაბის
დაყენება



მუშაობის მ. ბალიანი



მონიშნული ელექტროგადამცემის მ. ხაბაძე
და ე. რატიანური

ეს უოვოსუკათები ენგუკი-თბილისის მაღალძაბვის ელექტრო-
გადამცემი ხაზის მშენებლობაზე მუშაობენ. მშენებლობას
ანაბრებს „კავკასიელი ელექტროსადგომების“ ზაესვის № 1 მუშა-
ნობელი კოლონა. მშენებლებმა უნდა გადაეღონ ზაესის იმედი
და ქართულ მშენებელთა კონსტრუქციის უბანი.



ჩხოროწყუს ჩაიონის პიონერთა და მოსწავლეთა სახლის გავრცელებული ჟოკომგრაფიული ანსამბლის „ერთიანი ყალსახვევის“ სოლისვაგი



მეყუარებლთა დაკბაზი



ჩხოროწყუს კულტურის სახლის საკითომ ხალი

კეკბი სარქუაიკი მიიღეს ჩხოროწყუს ჩაიონული ტანჯაის მსოვრეკებლებე. ექსკლუაგატიანს გარეატე კულტურის სახლი 700 ადგილიანი მეყუარებლთა დაკბაზით. კულტურის სახლის გეხსნის ღღს შესღე კონსტაგი.

საქართველოს საგარეო საზღვარი

საქართველოს საგარეო საზღვარი
საქართველოს საგარეო საზღვარი

საქართველოს საგარეო საზღვარი
საქართველოს საგარეო საზღვარი



საქართველოს საგარეო საზღვარი

საქართველოს საგარეო საზღვარი

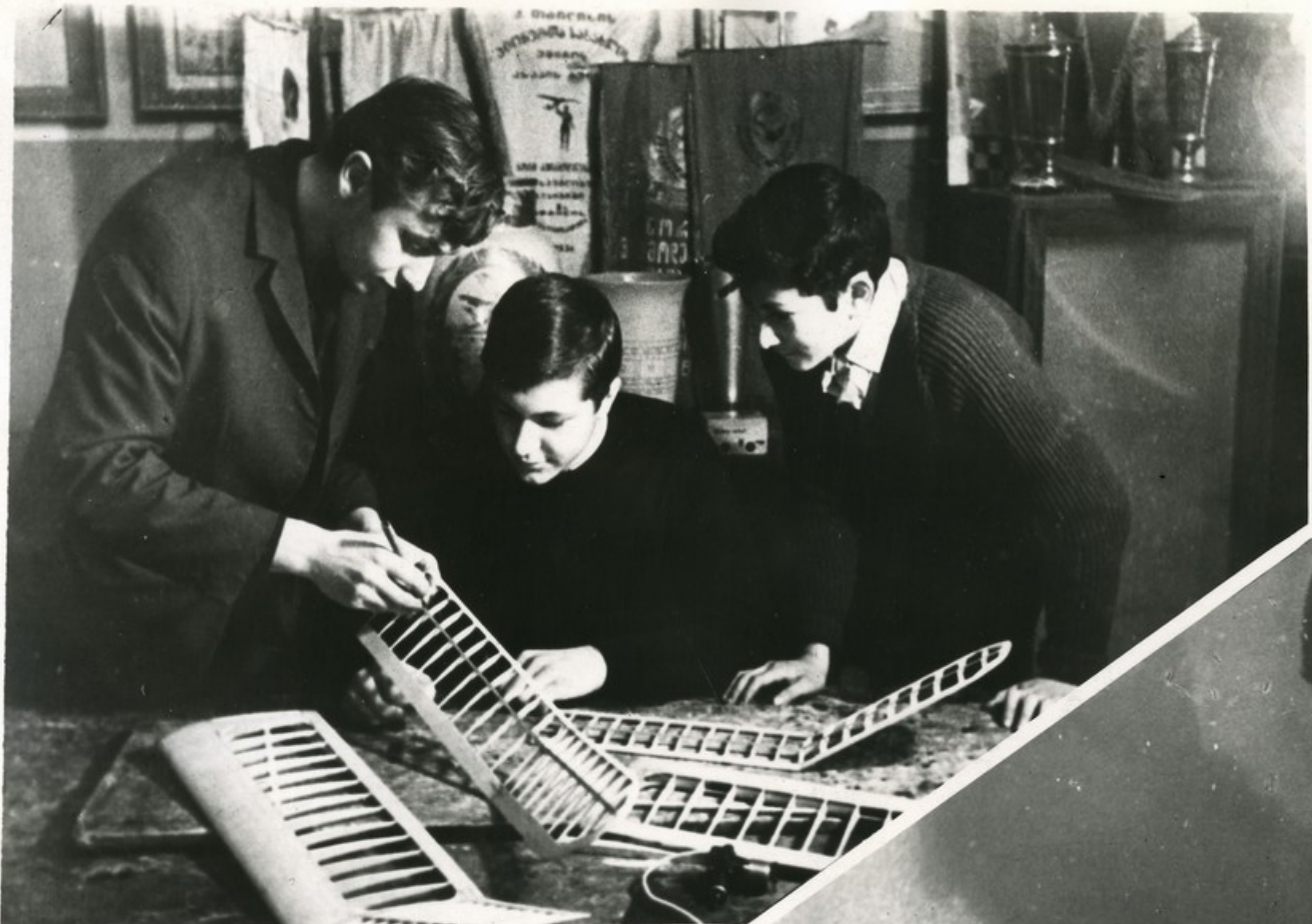

თბილისის 89-ე საშუალო სკოლის მე-9 კლასის მოსწავლე რ. ხინდრაძე უკვე სამი წელია რაც ჩართულია კონკურსულ მუშაობებში

ავიომოდელირების კონკურსის გამგე ი. ზოკაძე (მარჯვნივ) მუშაობას აწარმოებს სწორ ავიომოდელისგან

თბილისის ქნელაძის სახელობის პიონერთა და მოსწავლეთა სასახლეს სამატლიანად უწოდებენ გერმანეთა სასახლეს. გვირგვინი მოზარდმა ამ შეიწყვიტა თავისი მომავალი პროფესია.

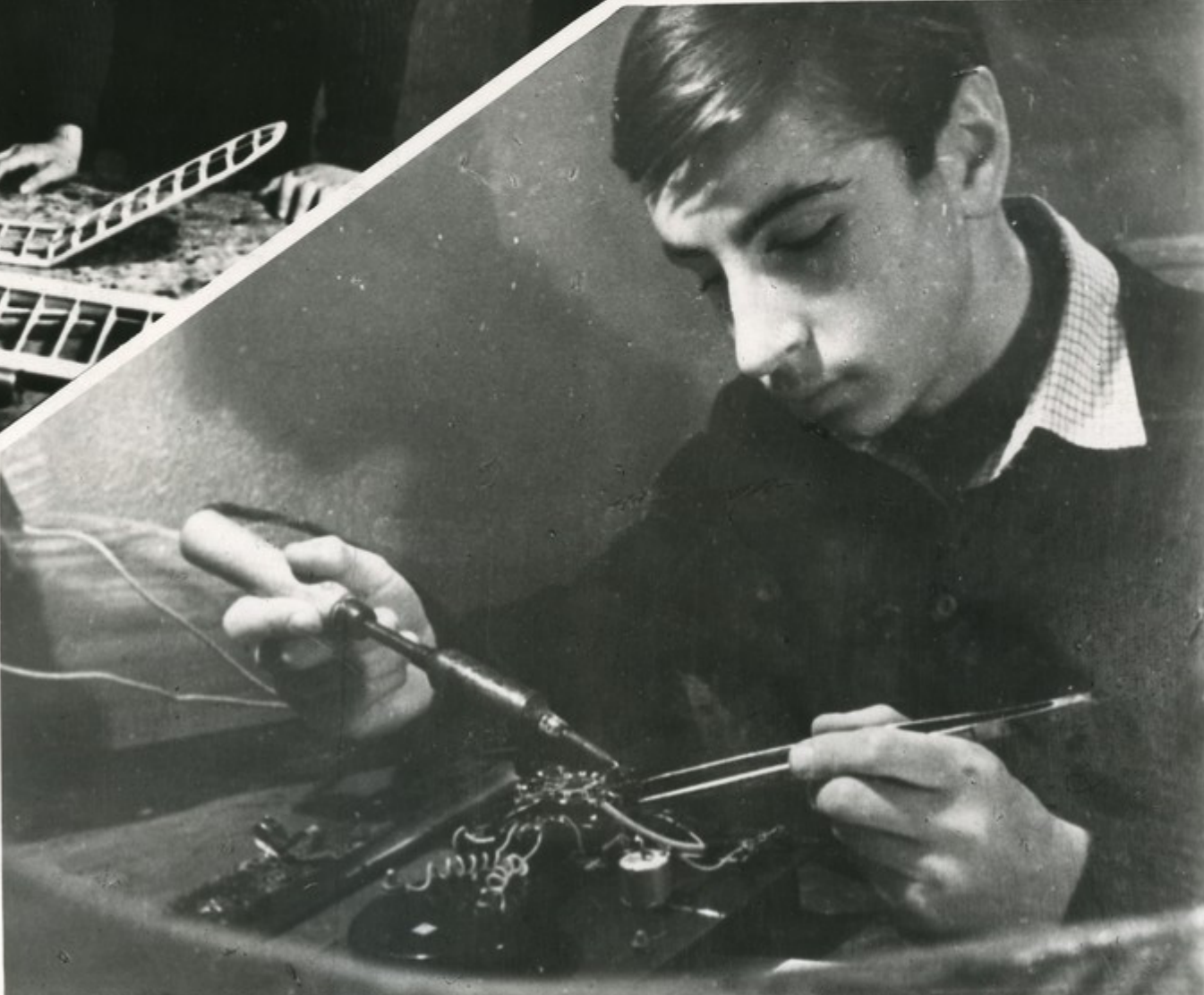



კაბი სარეჟიანი მიიღეს მანუ-
კოვსკის ჩაიონელი ტანჯის
მზომედეგმა. ემ მწყობრში ჩაღმა
ახალი ორსაბრუნულიანი უნივერსა-
ლური მალაზია.

საქართველი-გაბყირველი მ. აბანოძე უნი-
ვერსიტეტის რახტან



ახალი უნივერსიტეტი მალაზიის მხრმა
მანიკოვსკში



ღამორჯინის ჩაიონის სოფელ შრომის კოლმეურანეობა „ღენინის ენდუკის“, სახელმწიფო პეტაგეგმე, სოხიანისფუი შრომის გიიჩი ე. ქეტაგეგე.



ჭიათურის რაიონის სოფელ ხაიბთის კოლმეურანეობის მონიშნულ მწველავი მ. შაყიდაძე 15 ძროხას უვლის. მან ჩმის წვედარობის მაღალ მაჩვენებლებს მიაღწია.

სუბიექტი: მწველავი მ. შაყიდაძე.

ფურცელი 18

საქართველოს ფოტოგრაფია

ნაკმაყვებით შრომობს ქუთაისის მყავ-
ვანსაყმლის კომბინატის კოლექტივი. შე-
ჯიბაკაკები დანიდაურა № 5 სააყარო. აქ
ძიკითადად იკაკაკა მამაკაკის და ქალის
ზამთარის მყანსაყმელი.



№ 5 სააყაროს საბატო ხელი

სანაკომს ანაკაკაკად მამაკაკი (მაკამხელიან
მაკაკაკი) და მამაკაკი და დოკთაქიშანიძე და
შ. ნაკაკიშვილი



(მარჯვნიდან მარცხნივ) ზაბიკის მთავარი მხატვარი ვ. სელაჩიძე, დიქტორი დ. ლომიძე და მთავარი რეჟისორი ე. სეზინაშვილი

სახელმწიფო მუსიკალური სიმფონიური ორკესტრის მხატვარი ე. სელაჩიძე



სახელმწიფო უნივერსიტეტის ბიოლოგიის განყოფილებაში მუშაობენ დ. ლომიძე და დ. ბერიძე

თბილისის აგრომედიკალური უნივერსიტეტი ყოველწლიურად 65 ათას მანქანა-ტრაქტორს ქსოვიდს უზრუნველყოფს. მხოლოდ გასულ წელს უნივერსიტეტმა გამოუშვა 19.483.000 მანქანი ქსოვილი. ეს გეგმას 441.000 მანქანით აღემატება.



ხუთნაღის გეგმის პირველი შესაქმნისათვის შეჯიბრების მონაწილეთა პირველი ანგარიში ჩუქურბის ქიმიური ბოჭ-
კოს ქარხნის მონიწივე მესოველი ნ. ლოპენიძე. მისი დახმარებას იგი 110—115 პროცენტით ასრულებს.
სურათზე: მონიწივე მესოველი ნ. ლოპენიძე.



(მეცხნიდან მარჯვნივ) შთაქაი ინქინაი
ბ. ნაშუოვი, ინქინა-მექანიქოსი ვ. გიგო-
ლაშვილი, შაქოროისვი ა. მუხიანი და შაქ-
ქეთებელი მ. ოსმანოვი

„საქსოვდგექნიქის“ მარნეულის რაიონული გეგმითინებულის კო-
ლექტივმა სანიმუშო მუშაბადა სასოვლო-სამექანო ვექნიქა
საგეგმულო სამუშაოებინსათვის.

მონიბავე მექანიქოსი კონსტროლორი
ვ. იუქო

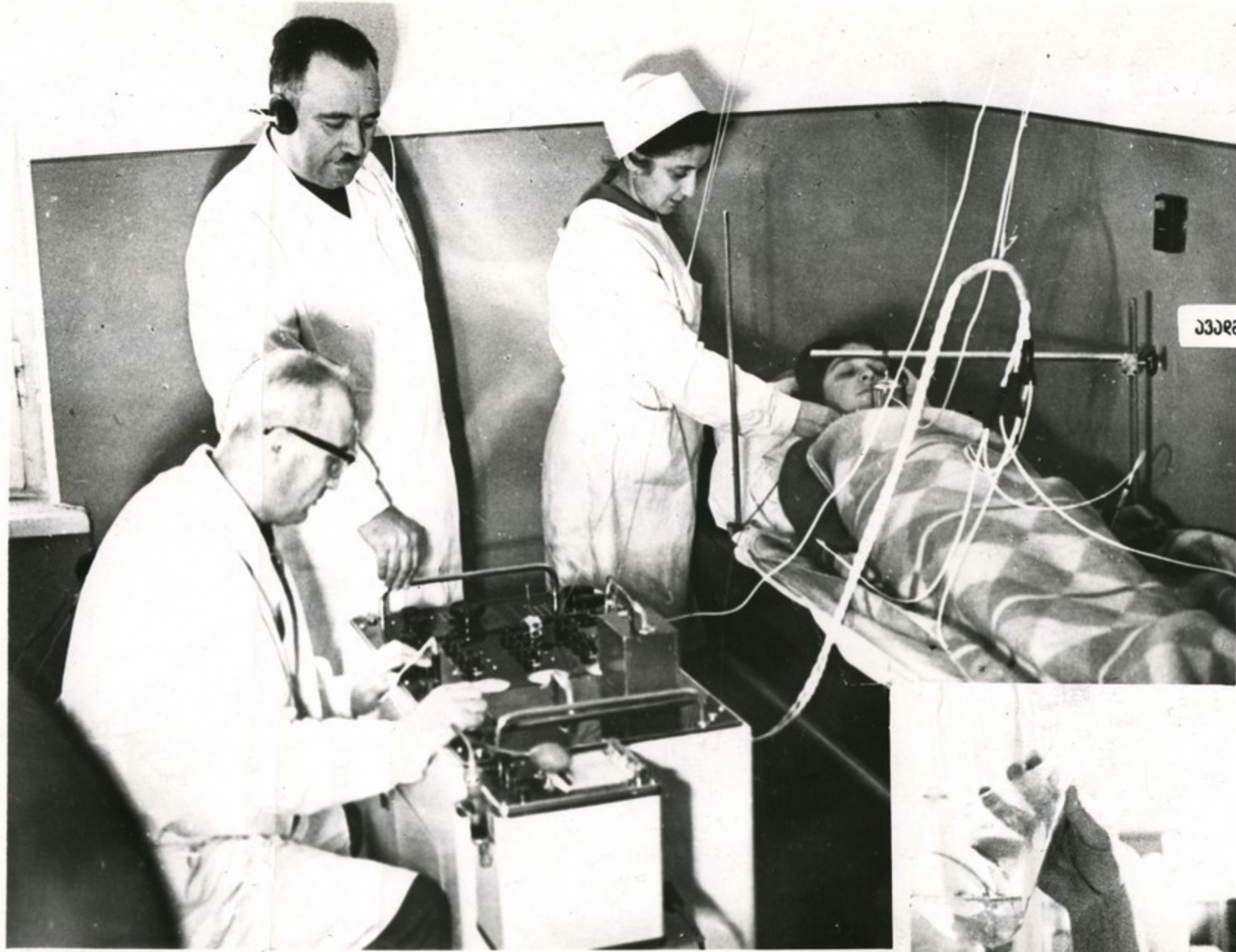

უკანა მხრიდან გვერდითი

ბიოქიმიური ლაბორატორიის გეგმა კ. ქაბა-

 გაძე ანალიზზე მუშაობის დროს



ნაყოფიერებად შრომობს საქართველოს კურორტოლოგიისა და უი-

 ზიოთერაპიის სამეცნიერო-კვლევითი ინსტიტუტის წყარვებს უი-

 დიანი. ერთ-ერთი საკითხი, რომელზეც მუშაობენ უიდიანის მუშაკე-

 ბი, ეს არის წყარვებს წყარვის უიზიკო-ქიმიურ და კარბონატურ

 თვისებათა შესწავლა. სამეცნიერო და პრაქტიკულ მუშაობაში მილ-

 ნადი ნაკარბონატის წყარვებს უიდიანს კომპლექსური შრო-

 მის საპროექტო სახელი მიენიჭა.



მონიკა მუხაბი (მარცხნიდან მარჯვნივ)
ბ. ტახტაძე, ნ. დათიანაძე, ბ. ჯუჭიაშვილი და
ნ. ჯიქია



ზესვაშელის საკაბელო ქარხანაში მუშაობ
ზარუნაძე შრომის მონიკა მეთოდების და
პროგრესული ვაქნოლოგიის დანერგვაზე. ახლა-
ხან ეს მწყობრი ჩარბა ახალი ევროპული
დანერგაი. მასზე დარბობს კაბელის პლასტ-
მასის იზოდასტიით დაუარვა. ამის შედეგად
მნიშვნელოვნად გაიზარდა შრომის ნაყოფიერ-
ება, გაუმჯობესდა პროდუქციის ხარისხი.

ახალი დანერგაის მართვის პარტონა

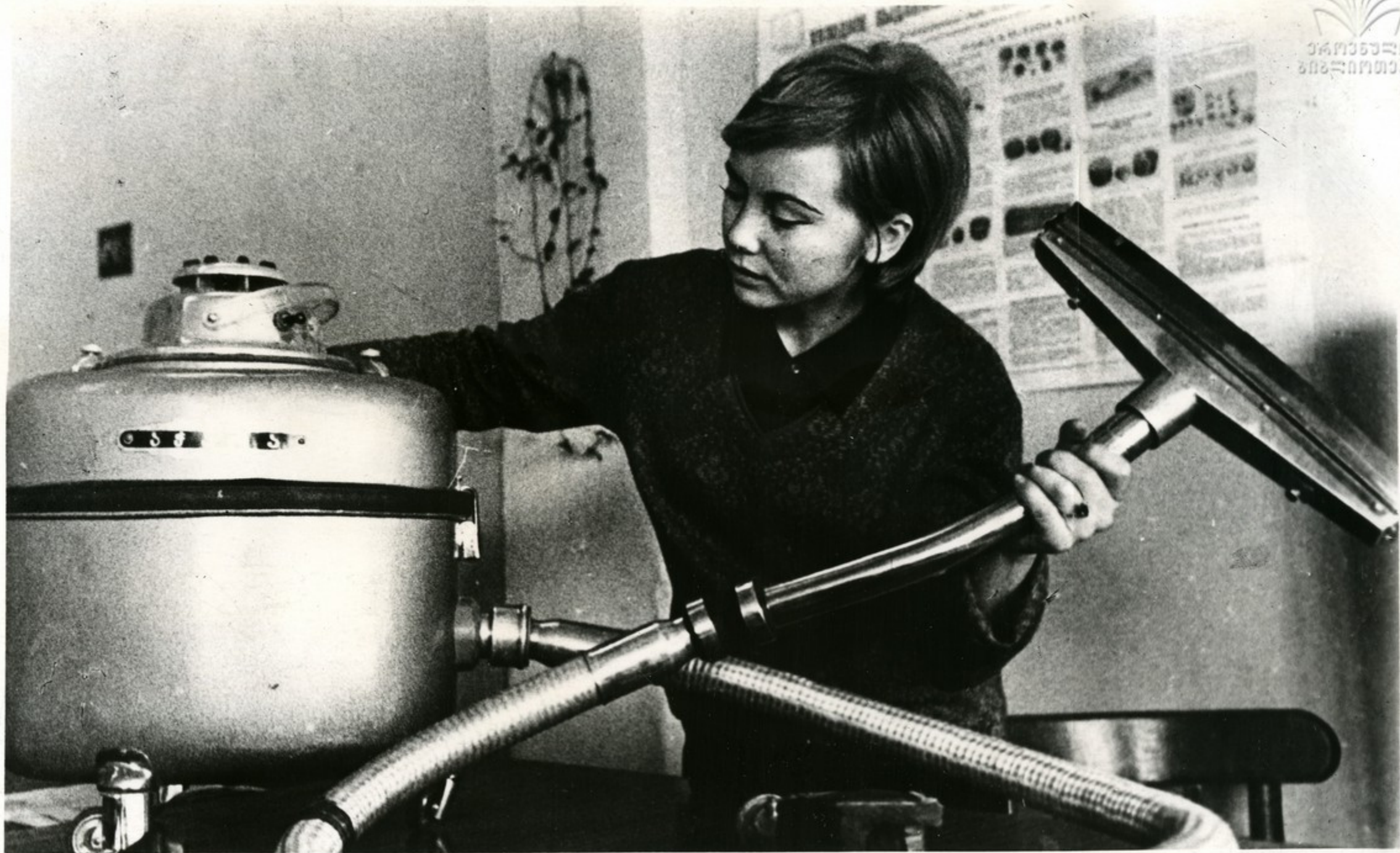

ბათუმის ელექტროფიზიკური ქარხანა შეუდგა მგვირსსაგან „აჭაის“ სერიულ ნაკომებს. ეს მგვირსსაგანი გან-
კუთვნილია დიდუბათიან სანაკომთა და სხვა სათავსოებისათვის.

სუკათუა: ინჟინერი ა. ლოკუჩაძე ქარხნის ახალი კოლექტივით—მგვირსსაგან „აჭაით“.