

FM 1021  
3

გომიჯი  
ცაბაძე  
გეორგი  
ცაბაძე

საქართველოს  
საბჭოთაო  
საზღვაო  
საზღვაო  
საზღვაო

# გომის მსახურის სიმღერა

# ПЕСНЯ ДОРОЖНОГО МАСТЕРА

მ 484: 478.58

გიორგი ცაბაძე  
Георгий Цабадзе

# გზის მსმართის სიმღერა

კინოფილმიდან „მოიტაცეს თამარ ქალი“

## ПЕСНЯ ДОРОЖНОГО МАСТЕРА

ИЗ К-ФИЛЬМА „ПОХИЩЕНИЕ ТАМАРЫ“

FM 1024  
3

სსრ კავშირის მუსიკალური ფონდის საქართველოს განყოფილება

19 თბილისი 75

Грузинское отделение Музфонда Союза ССР

19 Тбилиси 75

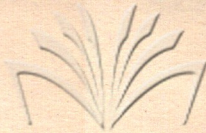

საქართველოს  
მუსიკის ფონდი

საქართველოს  
მუსიკის ფონდი

საქართველოს  
მუსიკის ფონდი

საქართველოს  
მუსიკის ფონდი

საქართველოს  
მუსიკის ფონდი

საქართველოს  
მუსიკის ფონდი

© ИЗДАТЕЛЬСТВО ГРУЗИНСКОГО ОТДЕЛЕНИЯ  
МУЗФОНДА СССР, 1975 Г.

ქართული  
ბიბლიოთეკა

„გზის მოტაცის სივლეა“

„ПЕСНЯ ДОРОЖНОГО МАСТЕРА“

კვილმოდან „მოიტაცეს თამარ ქალი“

из к/фильма „Похищение Тамары“

ტექსტი. ვ. შავეჩენკო  
Текст П. Грузинского  
Рус. пер. Б. Вашадзе

მუს. ვ. ცაბაძის  
Муз. Г. Цабадзе

Allegro

*mf*

სად-გურ სად-გურ და - დი - ვარ და  
 По вок - за - лам все мо - та - юсь,

გუ - ლით სევ - დას და - ვა - ტა - რებ,  
 серд - цем го - речь все та - ска - ю,

გუ - ლით სევ - დას და - ვა - ტა - რებ  
 серд - цем го - речь все та - ска - ю

ქართული  
ლიბრეტო

მე.  
я..

ვუფრო-ხომ-დე-ბი      ყვე - ლა ჭაბ - ჭიკს  
 Бе - ре - гу . я      ка . - ждый вин - тик,

ბო - ავ - საც ვო      არ ვა - ვა - რებ,  
 не ка - снет - ся      ве - тер лег - кий,

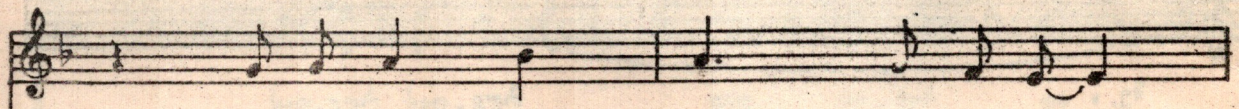

Бо - зг - სავ ჰო აბ ვა - ვა - რუბ,  
не ка - снет - ся ве - тер лег - кий,

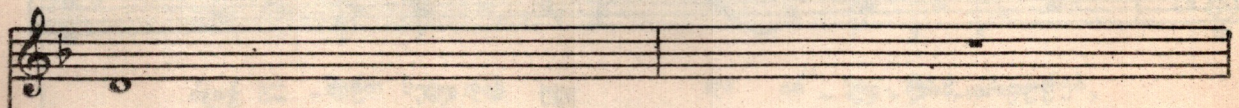

აჲ  
და.

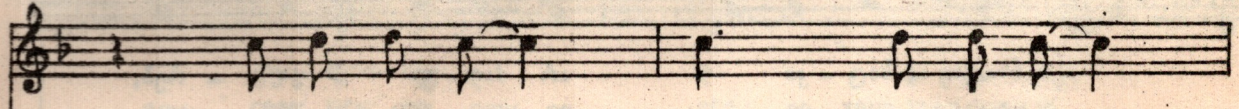

ლო - აბ - ღო - ვის რს ტა ქარ - მა  
Рель - сов ле - карь, ле - карь бой - кий

ვო - ვო რვო - ნა რა - სა მღე - რის  
в песнь же - ле - за вник - нул тон - ко,

FM 1021 3

ვო - ვო რვო - ნა რა - სა მღე - რის  
в песнь же - ле - за вник - нул тон - ко,

ვო!  
ой!

რეო - ნის მეს - მის,, მა - გრამ ქა - ლებს  
 კ რель\_сам хв ат - ки, но - вот де\_вы

ვო<sup>რ</sup> ბა - უ - ბო                      ვო                      რა - ფე - რი,  
 о - ста - ют\_ся                      всё                      за - гад\_кой,

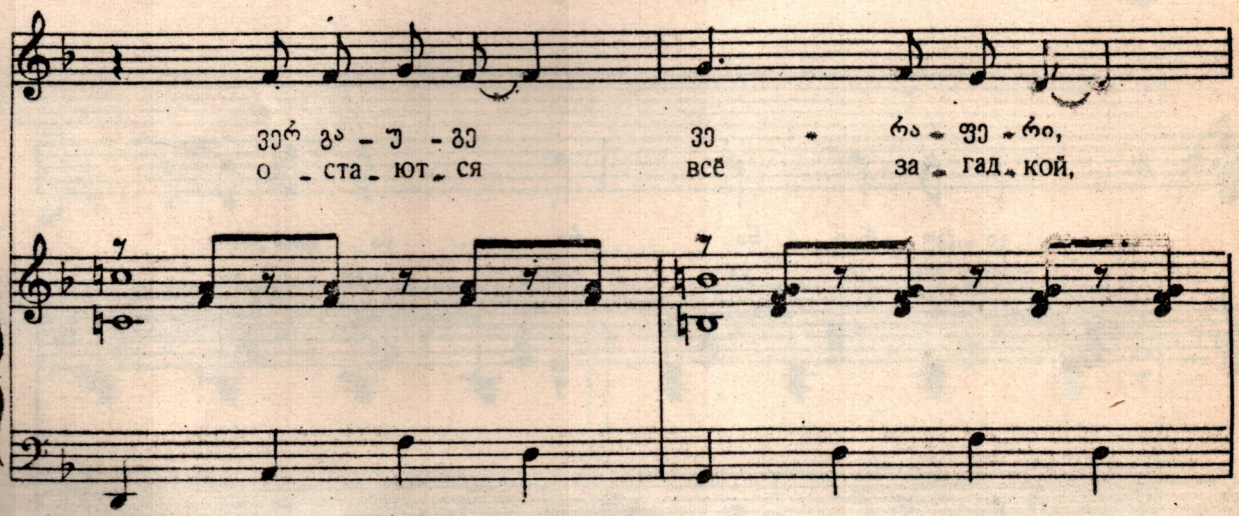

ვო<sup>რ</sup> ბა - უ - ბო                      ვო                      რა - ფე - რი,  
 о - ста - ют\_ся                      всё                      за - гад\_кой,

ա, օյ!

ճ - և - օ  
ճ - և օ ճ - ճ - և օ ճ - ճ - և օ

ճ - և օ ճ - ճ - և օ ճ - ճ - և օ

ճ - և օ ճ - ճ - և օ ճ - ճ - և օ

ճ - և օ ճ - ճ - և օ ճ - ճ - և օ

The second system of music continues the vocal line and piano accompaniment. The lyrics are "ճ - և - օ" and "ճ - և օ ճ - ճ - և օ ճ - ճ - և օ". The piano accompaniment remains consistent with the first system.

ճ.  
ճ.

დე - ლი - ა                    დე - ლი ვო - დე - ლი    ვო - დე - ლა  
 де - ли - а                    де - ли во - де - ли    во - де - ла

და.  
 და.

რვი - ნის მეს - მის, მა - გრამ ქა - ლებს  
 к рель-сам хват - ки, но - вот де - вы

Հո՞ր ձ - յ - ձո                    Հո        -    ռ - ջո - ռո,  
Օ - ռա - յո՜ւ - տ - յա            ՎՍԵ        չա - ղա՜ձ - կոյ,

1.

Հո՞ր ձ - յ - ձո                    Հո        -    ռ - ջո - ռո,  
Օ - ռա - յո՜ւ - տ - յա            ՎՍԵ        չա - ղա՜ձ - կոյ,

Հո՞ր!  
Ո՞՞՞!

12.

Въдо-во го - го - въ - ъг - до - ъ  
О - ни все так за - да - ют - ся

со!  
ой!

Въдо-во го - го - въ - ъг - до - ъ  
Ра - дость и мне не да - ет - ся,

242/42

ფასი  
Цена 24 კპ.  
კონ.

რედაქტორი **ბ. გულიაშვილი**  
Редактор **Н. ГУДИАШВИЛИ**

გამომცემი **დ. სპირაშვილი**  
Выпуск. **Д. СЕПИАШВИЛИ**

Заказ 210, Тираж 1090, Подписано к печати  
Формат бумаги 60 × 90

г., Колич. форм 2,

Нотопечатный и множительный цех Грузинского отделения Музфонда СССР  
гор. Тбилиси, ул. Павлова № 20