

საერთო წელი სურსის გვერდს ვერ აუღელი ფეხბურთის ფედერაცია...

შინდისფართა ბილისფარი ნაღინაი ქალიან ცობა, ქალიან ცადი

ინტრიგის და იმედგაცრუების - ზოგადად შეიძლება შევადაროთ 2002 წელი საქართველოს ეროვნული ნაკრებისთვის...

2002-ში - ერთი მოგება, სამი მარცხი, 6 გაანული და 10 გამგებელი გოლი. ამ მშრალი ციფრების მიზმა კ ბევრი სტატისტიკარი და პრობლემა ჩანს...



ალექსანდრე ჩივაძე

როგორც ვიცი, როგორც ჩანს, იმდენი ხარულია ნაკრებისთვის, რომელიც იმდენი ხარულია ნაკრებისთვის...

ასე, კიდევ ერთი გამარჯვება, რომელიც ნაკრების კრახს შექმნიდა განახლების ბოლოში უხილი, ისე არახილია უნდა შევადარო ჩვენი გუნდი...

მომინა - ფედერაციამ რუსებს ჩაუტანა თითქმის მთელი ლიგის მასშტაბით...

რადგან შევიცანდებ ირრად კვირა რჩებოდა, ნაკრებში შეზღუდული სტრუქტურა...

ცნობისთვის, ნაკრებმა შარშან და შარშანდინ 10-10 მატჩი ჩაატარა 1999 წელს...

თურქულმა დღეა და საქართველო საქალაქო ატვინი დაუბრუნდა...

მარტი თვეშივე ტრავმული გამარჯვებები კაი ქადაბის უღრმობით



8 სექტემბერი, შევცარია - საქართველო 4:1



21 აგვისტო, თურქეთი - საქართველო 3:0

და იტანა ფედერაციამ რომ ჩივაძის გუნდს შევცარია-გამოდის უფრო მეტი...

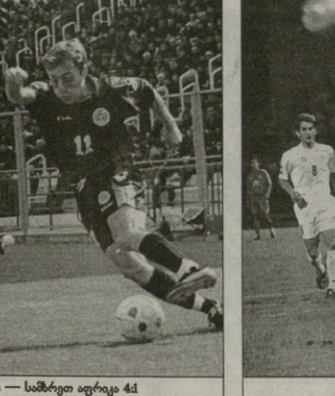

27 მარტი, საქართველო - სამხრეთ აფრიკა 4:1



21 აგვისტო, თურქეთი - საქართველო 3:0

საქართველოს ნაკრების წლის ბოლო თამაში ნახევარბოლო გამოცდა...

შეიცარული სარეზერვოს შემდეგ ჩივაძის პირველი მატჩივე გამოურდა...

ბაქსიმი, დეიმი და დრუმი: სუპერთიუსო პე სპეცეუმი ვარ

საქართველოში დავატივებული რონალდ დე ბურის გულახდილობა: მსახურთაობა ჯარიზება და ხალხურის არქონა

მეტი ფრანკ დე რონალდ დე ბურები — 90-იანი წლების დე თანამედროვე მოლაშქრის ფეხბურთის ერთ-ერთი ყველაზე გამოჩენილი ტყუპარსკვლავები...

მთი ჩემპიონთა ლიგის თასი აუნჯევით, ერთგულ ნაკრებში გერმანისა და მსოფლიოს ჩემპიონატების ნახევარფინალებში უთამაშათ, სხვადასხვა ქვეყნის ჩემპიონობა და თასი უზიჟნათ.

რონალდი კი ის ტყუპისცალი, ახლა ავლავო რინჯერსში რომ ბურთობის დე ჩვეულებრივ მთია არეულაქვს ვერ კიდევ ათასში დაუშნაკადე. რინჯერსში დე ბურს თუ როგორ ეტერებუა ფეხბურთის თამაში, ქვეყანამ იცის და ახალ ამბე მეორე ვერავინ იტყვის.

მერამ თვით რონალდს კი სათქმელი ყოველთვის მოეპოვება — ამ 32 წლის შუახალხის მოსაგონარე ბურები აქვს დე მამინდირ ამბების თანაშინალებული.

ერთი სიტყვით, აბორიუსულ დე ბურს ინტერვიუ ჩამოართვით დე სარბილის მოქმედების ინტერესე ამ ფეხბურთელის მიმართ, ადამაი, ნაინოპრიე მინც დეაკეკაყოფილი.

დე ბურთან დეკავებრება კი, რა თქმს უნდა, მთია არეულაქვს დეამბრებუთი მოგებრებით. რონალდს ვეროვობა მისი წინა დღეს ვესაუბრეთ.

— ვლავობა ახლა ძალიან ცოცხალ დე ვერბრები მარცხს უსახნობი, პარსხლანობი დაწინაობით, ამ რომელიც სხვა სამსურვე გუნდში?

— ახალი ერთია მერამ ფეხბურთი სოი წესი ცხოვრება ყველაზე მთავარი ისია, რომ ფეხბურთი დე ბურები იყოს კმაყოფილ, რომელში თამაშიში.

— დე რაზე მამოთე უმარტესობა არჩებრებს? თქვენი აზრით, რათა არჩებრებს? ილიე უნდა, მას სოი ერთი ერთობის გარეა ვერსამხლები არჩებრები მოეცა?

— რომელიც ვერბრების გეტყვით, მერამ ამ ვლავს მარცხს თავსურეი ფრეტი მარცხს დე ძალიან ვინსკურბული იტბრათია დე ტრადიციები ირბებს თავს თუკ ვლავობის სიდიეთი ვლავობა მთავრის — ურსალო არჩებრებს უნდა თამაშიში, ამ ბურე სივალაში, რომ ჩამსწე.

— ათასში, პარსხლანობი და არჩებრებს? — ასეი დეე ვერბრები ვითამაშათ დე რომელიც მარცხს ყველაზე ქარსმხლებული?

— ასეი შუკთობეი ჩებრებრად ვისახებები — სხვებ დე ვუნდა ძალიან მაღალი კლასი, ქარსმხლებული ფეხბურთის თამაშიში, მერამ ისინი ვითამაში ქარსმხის გემი არასდროს ქველმოხლებრ არ ფეხბრებს თვითნი მდებრებრების ამბობის, რომ თანხვეულებრების რამეი გამოჩენული ყოფილებრის რამეი პრევიდებრები ქმნილებრ. არის სხვა დეე ვერბრები, მერამ ყველაზე ასეთი სიტუაცია რათა — სწორედ ამანია ათასში, პარსხლანობი და არჩებრებს? — ვინსკურბების? — ვინსკურბების თვისება.

— დე კარბინასე არჩებრებსში დაასრულებები?

— კარგი გამოქმნა — არასდროს თქვა არასდროს, მერამ ადამაი არჩებრებსში რომ ვლავობს თამაშიში.

— ერთეულ ნაკრებს რადის გამოიხილებრ, ვერბრ კარბის ბოლომდე თამაშიში ნაკრებში?

— სადაც შეუძლებ ნაკრების დინე თამაში იქამდე — ერთეულ გუნდში თამაში ყოველთვის დეე სამხრების მინებუს, მერამ ყველაფერი ჩემს დე ჩემს სურვლებზე არაა დამოკიდებული.

— ტრადიციული დე მერამ თქმული შეთხობა — პოლანდის ნაკრებს ვერბრ 88-ის გარეა არჩებრები მთავია თუკ დეე ვინსკურბების ხმარად ვივლავ ახლოს — თქვენი აზრით, რა არის ამის მიზეზი? — ყველაზე მაღალად ვითამაში.



დამხრება: მარცხნივ რონალდი, მარჯვნივ ფრანკ

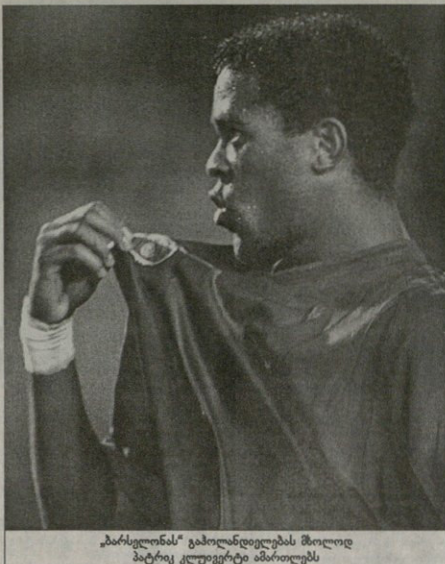

პარსხლანობი გამოვლიდების მთლილ პატრე კლავებრები ამბობებს

ითავივე წინააღმდეგები იყენი ვან გალის დარბრებისა კარგი ვლავობა კონიათ პარსხს ხელმძღვანელობას ერთ ხანს გუნდის ჩემპიონთა ლიგაში ტრანსპლავური სხვა მდებრად თუკ ისიცაა, რომ დეე ვერბრები მთავია ავლავოთამაშიში, პარსხლანობი დე ალკობრებრები ერთად.

დახლებრით ერთი თვის წინ კი დეე ვი მთელ სამსოიში ვანსკურბებს პარსხს ვან-კლავობის ლერბის ვან-კლავობის დინებრებუ აქვთ მხარი აუბეს ვასანი დე ვან გალი უნდა წავლენქ მერამ აქვე ვთქვათ, რომ ვანსკურბები დე ვან გალის ახლავ მრავალ მომხრები სევი, დამხრებრები კი ბურბრების შერეობის შედეგში მდებრები დეი აქვია არეულაქვს მტრის წინ დეე ვი. ამა წოქსში აქტივობებს დეხლებ გუნდში დე თამაშის სავტრული მამიეთი ხელს ვანსკურბები ვლავობის მომხრები ხელის მოქმედა სავაზობდენ იდეე ამბეი კლავობისა მტრის წინააღმდეგ დე ამ დღეში 1500 ხელმძღვანელებრ შერეობა აქვია ვი ვრბელებს დე მას ვლავობის დინებრებრების ზოგიერთად ვერბრებს დე მერამ ფეხბურთელე ვლავობის მთავია ხოი სხვაგვარა ხერხებით ამბობის ცნობები კატალიონელი მუსიკოსი ფრეჩი რალიზი წინა ვერბრები ვლავობის მთავია დე ვანსკურბების თვის ახლ კომპლექსისე სურბების ადამაიში ერთი ასეთი სიფრება აქვს, ნალო — ტექნიკური კი ნათქვამია აქვსარ დე ვან გალი თუ ვინაა, რომ ვერბრები მოივოს, საუკულის, რაც შეეძლიათ გაყოფილი, წინააღმდეგ.

ოქტომბრში დარბია სხები, რომ ვანსკურბები ვან გალის ვლავობის მთავია თუ ნოქტურში ვითამაშათ უკეთესობისე ვი ვერბრებრებს ახლავ მერბრების ძებნის დინებრება. ამხე ადრეკე მწერბრთი ვან გალიამ ვი ცნობა არ ვარეა.



ბლოკირებს თვალმხარბი პატრინი მამეაქს

სარბიელი



სარბიელი კროკი

ნარობიღბათ

| | | 1 | X | 2 | 1-X | 1-2 | X-2 | | | 1 | X | 2 | 1-X | 1-2 | X-2 | | |
|------------------------------------|-----|-------------------------|------|-----|------|------|------|---|---------------------------------|-----|----------------------|------|-----|------|------|------|------|
| ინგლისი, პრემიერლიგა, XX ტური | | | | | | | | | | | | | | | | | |
| 26 დეკემბერი | | | | | | | | | | | | | | | | | |
| 16.00 | 001 | ჩელსი-საუთჰემპტონი | 1,45 | 3,5 | 7,0 | 1,02 | 1,2 | 2,33 | 17.00 | 123 | კემბრიჯი-სუთენდი | 1,65 | 3,3 | 4,7 | 1,1 | 1,22 | 1,93 |
| | 002 | ჩელსი-საუთჰემპტონი 0:1 | 2,0 | 3,2 | 2,3 | | | | 17.00 | 124 | კარლაილი-დარლინგტონი | 2,4 | 3,2 | 2,6 | 1,37 | 1,24 | 1,43 |
| 16.00 | 003 | ტოტენჰემი-ჩარლტონი | 1,65 | 3,3 | 4,7 | 1,1 | 1,22 | 1,93 | 17.00 | 125 | სუნსი-როვერსი | 1,9 | 3,3 | 3,5 | 1,2 | 1,23 | 1,69 |
| 16.00 | 004 | ვესტ ჰემი-ფულემი | 2,25 | 3,2 | 2,9 | 1,32 | 1,26 | 1,52 | 19.00 | 126 | ბოსტონი-იორკი | 2,5 | 3,2 | 2,45 | 1,4 | 1,23 | 1,38 |
| 17.00 | 005 | ბოლტონი-ნიუკასლი | 3,1 | 3,1 | 2,2 | 1,55 | 1,28 | 1,28 | 19.00 | 127 | პალი-პარტრუული | 2,5 | 3,1 | 2,5 | 1,38 | 1,25 | 1,38 |
| 18.00 | 006 | ვესტ ბრომფიში-არსენალი | 5,0 | 3,4 | 1,6 | 2,02 | 1,21 | 1,08 | 19.00 | 128 | კოლერინსტერი-ლეიტონი | 1,75 | 3,2 | 4,2 | 1,13 | 1,23 | 1,81 |
| 19.00 | 007 | ბირმინგემი-ვევერტონი | 2,5 | 3,2 | 2,45 | 1,4 | 1,23 | 1,38 | 19.00 | 129 | მაკლსფილდი-ლინკოლნი | 2,3 | 3,1 | 2,9 | 1,32 | 1,28 | 1,49 |
| 19.00 | 008 | ლივერპული-ბლექბერნი | 1,55 | 3,3 | 6,0 | 1,05 | 1,23 | 2,12 | 19.00 | 130 | ოქსფორდი-ბორნმუთი | 2,25 | 3,1 | 3,0 | 1,3 | 1,28 | 1,52 |
| 19.00 | 009 | სიტი-ასტონ ვილა | 1,9 | 3,2 | 3,6 | 1,19 | 1,24 | 1,69 | 19.00 | 131 | როიდეილი-რექსემი | 2,3 | 3,1 | 2,9 | 1,32 | 1,28 | 1,49 |
| 19.00 | 010 | სანდერლენდი-ლიდსი | 2,5 | 3,2 | 2,45 | 1,4 | 1,23 | 1,38 | 19.00 | 132 | სუანთიორპი-რამლენი | 2,5 | 3,1 | 2,5 | 1,38 | 1,25 | 1,38 |
| 20.00 | 011 | მიდლსბრო-მანჩესტერი | 3,8 | 3,2 | 1,85 | 1,73 | 1,24 | 1,17 | 19.00 | 133 | შრიუსბერი-ბერი | 2,7 | 3,1 | 2,4 | 1,44 | 1,27 | 1,35 |
| ინგლისი, I დივიზიონი, XXV ტური | | | | | | | | იტალია, სერია "A" გადაღებული მატჩი | | | | | | | | | |
| 26 დეკემბერი | | | | | | | | 6 იანვარი | | | | | | | | | |
| 16.00 | 034 | ქოვენთრი-რედინგი | 2,0 | 3,2 | 3,4 | 1,23 | 1,25 | 1,64 | 23.30 | 166 | ტორინი-ატალანტა | 2,0 | 3,0 | 3,6 | 1,2 | 1,28 | 1,63 |
| 16.00 | 035 | მილუოლი-ვილინგემი | 2,0 | 3,1 | 3,5 | 1,21 | 1,27 | 1,64 | იტალია, სერია "B", II ტური | | | | | | | | |
| 16.00 | 036 | უიმბლდონი-უიტბორდი | 2,05 | 3,2 | 3,3 | 1,24 | 1,26 | 1,62 | 6 იანვარი | | | | | | | | |
| 17.00 | 037 | ბრედფორდი-სტოკი | 1,85 | 3,1 | 4,0 | 1,15 | 1,26 | 1,74 | 18.00 | 167 | ასკოლი-ვინჩენცა | 1,9 | 2,8 | 4,4 | 1,13 | 1,32 | 1,71 |
| 19.00 | 038 | ბარნლი-უულვუგერპემპტონი | 2,5 | 3,2 | 2,45 | 1,4 | 1,23 | 1,38 | 18.00 | 168 | ჯენოა-ტერნანა | 2,5 | 2,6 | 3,0 | 1,27 | 1,36 | 1,39 |
| 19.00 | 039 | დერბი-ბრისტოლი | 1,5 | 3,5 | 6,0 | 1,04 | 1,2 | 2,21 | 18.00 | 169 | ლაციო-კატანია | 1,5 | 3,2 | 7,5 | 1,02 | 1,25 | 2,24 |
| 19.00 | 040 | ნორვიჩი-ბრაიტონი | 1,35 | 4,0 | 7,5 | 1 | 1,14 | 2,6 | 18.00 | 170 | ლივერპული-კალიარი | 2,0 | 2,7 | 4,2 | 1,14 | 1,35 | 1,64 |
| | 041 | ნორვიჩი-ბრაიტონი 0:1 | 1,9 | 3,2 | 2,6 | | | | 18.00 | 171 | მესინა-სალერნიტანა | 1,7 | 2,9 | 5,3 | 1,07 | 1,28 | 1,87 |
| 19.00 | 042 | პორტსმუთი-კრ. პალასი | 1,6 | 3,2 | 5,6 | 1,06 | 1,24 | 2,03 | 18.00 | 172 | ნაპოლი-ანკონა | 2,0 | 2,7 | 4,2 | 1,14 | 1,35 | 1,64 |
| 19.00 | 043 | პრესტონი-როტერჰემი | 2,0 | 3,2 | 3,4 | 1,23 | 1,25 | 1,64 | 18.00 | 173 | ტრევიზინა-სიენა | 2,4 | 2,6 | 3,2 | 1,24 | 1,37 | 1,43 |
| 19.00 | 044 | უესტ-ნიორტინგემი | 3,5 | 3,1 | 2,0 | 1,64 | 1,27 | 1,21 | 18.00 | 174 | ვენეცია-ბარი | 1,85 | 2,7 | 5,0 | 1,09 | 1,35 | 1,75 |
| 19.00 | 045 | უოლსოლი-შეფილდი | 2,8 | 3,2 | 2,3 | 1,49 | 1,26 | 1,33 | 18.00 | 175 | ფერინა-კოსენცა | 1,85 | 2,7 | 5,0 | 1,09 | 1,35 | 1,75 |
| 22.05 | 046 | ლესტერი-იფსეხი | 1,65 | 3,2 | 5,0 | 1,08 | 1,24 | 1,95 | 23.30 | 176 | პალერმო-სამპდორია | 2,5 | 2,6 | 3,0 | 1,27 | 1,36 | 1,39 |
| ინგლისი, II დივიზიონი, XXIII ტური | | | | | | | | ესპანეთი, I დივიზიონი გადაღებული მატჩი. | | | | | | | | | |
| 26 დეკემბერი | | | | | | | | 2 იანვარი | | | | | | | | | |
| 16.00 | 075 | ბრისტოლი-პლიმოთი | 1,5 | 3,5 | 6,0 | 1,04 | 1,2 | 2,21 | 24.00 | 199 | რეალი-სევილია | 1,3 | 4,4 | 8,0 | 1 | 1,11 | 2,83 |
| 16.00 | 076 | ლუტონი-კარდიფი | 2,6 | 3,2 | 2,4 | 1,43 | 1,24 | 1,37 | | 200 | რეალი-სევილია 0:1 | 1,8 | 3,2 | 2,8 | | | |
| 16.00 | 077 | ქუინზ პარკ-უიკოში | 1,7 | 3,2 | 4,4 | 1,11 | 1,22 | 1,85 | ესპანეთი, I დივიზიონი, XVI ტური | | | | | | | | |
| 17.00 | 078 | მენსფილდი-სტოკპორტი | 2,35 | 3,1 | 2,8 | 1,33 | 1,27 | 1,47 | 4 იანვარი | | | | | | | | |
| 17.00 | 079 | ოლდემი-ბლექპული | 1,6 | 3,4 | 5,0 | 1,08 | 1,21 | 2,02 | 23.30 | 201 | რასინგი-ბილბაო | 1,95 | 3,2 | 3,5 | 1,21 | 1,25 | 1,67 |
| 19.00 | 080 | ჩელტენემი-ქროუ | 3,2 | 3,2 | 2,1 | 1,6 | 1,26 | 1,26 | 00.30 | 202 | დელპორტეო-სელტა | 1,95 | 3,1 | 3,6 | 1,19 | 1,26 | 1,66 |
| 19.00 | 081 | კოლჩესტერი-პიტერბრო | 1,9 | 3,2 | 3,6 | 1,19 | 1,24 | 1,69 | 5 იანვარი | | | | | | | | |
| 19.00 | 082 | პადერსფილდი-ტრანმერი | 2,3 | 3,2 | 2,8 | 1,33 | 1,26 | 1,49 | 20.00 | 203 | ბარსელონა-უელვა | 1,2 | 5,6 | 10,0 | 1 | 1,07 | 3,58 |
| 19.00 | 083 | ნორთჰემპტონი-ჩატერფილდი | 2,1 | 3,2 | 3,2 | 1,26 | 1,26 | 1,6 | | 204 | ბარსელონა-უელვა 0:1 | 1,5 | 3,5 | 3,5 | | | |
| 19.00 | 084 | ნორტი-ბარნსლი | 2,0 | 3,1 | 3,5 | 1,21 | 1,27 | 1,64 | 20.00 | 205 | ოსასუნა-რალი | 1,85 | 3,0 | 4,2 | 1,14 | 1,28 | 1,75 |
| 19.00 | 085 | პორტ ველი-უიგანი | 3,6 | 3,2 | 1,9 | 1,69 | 1,24 | 1,19 | 20.00 | 206 | სოსიედადი-მალაგა | 1,6 | 3,2 | 5,6 | 1,06 | 1,24 | 2,03 |
| 19.00 | 086 | სუნდლენი-ბრენტფორდი | 2,5 | 3,1 | 2,5 | 1,38 | 1,25 | 1,38 | 20.00 | 207 | სევილია-მალორკა | 2,35 | 3,1 | 2,8 | 1,33 | 1,27 | 1,47 |
| ინგლისი, III დივიზიონი, XXIII ტური | | | | | | | | 20.00 | | | | | | | | | |
| 26 დეკემბერი | | | | | | | | 208 | | | | | | | | | |
| 15.00 | 122 | ტოკოი-ექსეტერი | 1,7 | 3,3 | 4,2 | 1,12 | 1,21 | 1,84 | 20.00 | 209 | ვლიადილიდი-ბეტისი | 2,5 | 3,1 | 2,5 | 1,38 | 1,25 | 1,38 |

| | | 1 | X | 2 | 1-X | 1-2 | X-2 | |
|--|-----|-----------------------|------|-----|------|------|------|------|
| 20.00 | 210 | ალაგესი-ესპანოლი | 1,75 | 3,2 | 4,2 | 1,13 | 1,23 | 1,81 |
| 23.30 | 211 | რელი-ვალენსია | 1,8 | 3,0 | 4,4 | 1,12 | 1,27 | 1,78 |
| ესპანეთი. II დივიზიონი. XVII ტური | | | | | | | | |
| 4 იანვარი | | | | | | | | |
| 21.30 | 212 | სერესი-ალმერია | 1,7 | 2,9 | 5,3 | 1,07 | 1,28 | 1,87 |
| 21.30 | 213 | ვლერეი-ბარი | 1,8 | 2,9 | 4,7 | 1,11 | 1,3 | 1,79 |
| 23.30 | 214 | სპორტივ-სარაგოსა | 2,45 | 2,7 | 3,0 | 1,28 | 1,34 | 1,42 |
| 5 იანვარი | | | | | | | | |
| 15.00 | 215 | ლეგანესი-ხეტაფე | 2,25 | 2,7 | 3,4 | 1,22 | 1,35 | 1,5 |
| 20.00 | 216 | ალბასეტე-ოვიედო | 1,65 | 3,0 | 5,6 | 1,06 | 1,27 | 1,95 |
| 20.00 | 217 | სალამანკა-ფეროლი | 1,8 | 2,9 | 4,7 | 1,11 | 1,3 | 1,79 |
| 20.00 | 218 | ლეგანესი-მურსია | 1,95 | 2,7 | 4,4 | 1,13 | 1,35 | 1,67 |
| 20.00 | 219 | ლას პალმასი-ბადახოსი | 1,75 | 3,0 | 5,0 | 1,1 | 1,29 | 1,87 |
| 20.00 | 220 | ხილი-კომპოსტელა | 1,85 | 2,8 | 4,7 | 1,11 | 1,32 | 1,75 |
| 20.00 | 221 | კორდობა-ტენერიფე | 2,5 | 2,8 | 2,8 | 1,32 | 1,32 | 1,4 |
| 20.00 | 222 | ნუნიასი-ტერსია | 2,35 | 2,8 | 3,1 | 1,27 | 1,33 | 1,47 |
| საფრანგეთი. I დივიზიონი. გადადებული მატჩი | | | | | | | | |
| 4 იანვარი | | | | | | | | |
| 23.30 | 223 | მონპელიე-ოსერი | 2,6 | 2,9 | 2,6 | 1,37 | 1,3 | 1,37 |
| პორტუგალია. I ლიგა. XVI ტური | | | | | | | | |
| 4 იანვარი | | | | | | | | |
| 22.00 | 224 | ბეირა მარი-გუიმარაუში | 2,5 | 3,2 | 2,45 | 1,4 | 1,23 | 1,38 |
| 00.10 | 225 | სეტუბალი-სპორტინგი | 4,0 | 3,2 | 1,8 | 1,77 | 1,24 | 1,15 |
| 5 იანვარი | | | | | | | | |
| 20.00 | 226 | ლეირია-ბოავიშტა | 2,0 | 3,2 | 3,4 | 1,23 | 1,25 | 1,64 |
| 20.00 | 227 | აადეშეიკა-ვარზიმი | 2,45 | 3,2 | 2,5 | 1,38 | 1,23 | 1,4 |
| 20.00 | 228 | სანტა კლარა-ფერეირა | 2,1 | 3,2 | 3,2 | 1,26 | 1,26 | 1,6 |
| 20.00 | 229 | მორეირენსე-მარიტიმუ | 2,2 | 3,2 | 3,0 | 1,3 | 1,26 | 1,54 |
| 23.30 | 230 | პორტუ-პრაგა | 1,2 | 5,6 | 10,0 | 1 | 1,07 | 3,58 |
| | 231 | პორტუ-პრაგა 0:1 | 1,5 | 3,5 | 3,5 | | | |
| 6 იანვარი | | | | | | | | |
| 00.30 | 232 | ნასიონალი-ბელენენსეში | 2,3 | 3,2 | 2,8 | 1,33 | 1,26 | 1,49 |
| პორტუგალია. II ლიგა. XVI ტური | | | | | | | | |
| 29 დეკემბერი | | | | | | | | |
| 20.00 | 233 | მადეირა-ავეში | 2,3 | 2,9 | 3,1 | 1,28 | 1,32 | 1,49 |
| 20.00 | 234 | ოვარენსე-ნავალი | 2,2 | 3,0 | 3,2 | 1,26 | 1,3 | 1,54 |
| 20.00 | 235 | რიუ ავე-შევიში | 1,8 | 3,0 | 4,4 | 1,12 | 1,27 | 1,78 |
| 20.00 | 236 | მარკუ-ფარენსე | 1,75 | 3,1 | 4,4 | 1,11 | 1,25 | 1,81 |
| 20.00 | 237 | ლეკა-სალეგიურში | 2,8 | 2,9 | 2,45 | 1,42 | 1,3 | 1,32 |
| 20.00 | 238 | პენაფიელი-ამადორა | 2,8 | 3,0 | 2,4 | 1,44 | 1,29 | 1,33 |
| 20.00 | 239 | ფელეციონი-შაია | 2,5 | 2,8 | 2,8 | 1,32 | 1,32 | 1,4 |
| ბელგია. II დივიზიონი | | | | | | | | |
| გადადებული მატჩი | | | | | | | | |
| 29 დეკემბერი | | | | | | | | |
| 17.30 | 250 | ფენდრელე-უფემტი | 2,1 | 2,9 | 3,5 | 1,21 | 1,31 | 1,58 |
| საბერძნეთი. XIII ტური | | | | | | | | |
| 4 იანვარი | | | | | | | | |
| 19.00 | 251 | პანიონოსი-პაოკი | 2,9 | 3,1 | 2,3 | 1,49 | 1,28 | 1,32 |
| 21.00 | 252 | აგროტიკოსი-ეგალიუ | 2,25 | 3,0 | 3,1 | 1,28 | 1,3 | 1,52 |

| | | 1 | X | 2 | 1-X | 1-2 | X-2 | |
|---|-----|------------------------|------|-----|------|------|------|------|
| 5 იანვარი | | | | | | | | |
| 17.00 | 253 | კალითეა-ქსანთი | 2,7 | 2,9 | 2,5 | 1,39 | 1,29 | 1,34 |
| 17.00 | 254 | პანაპიკი-პროფლეტო | 2,3 | 3,1 | 2,9 | 1,32 | 1,28 | 1,49 |
| 19.00 | 255 | ირაკლისი-ინიკოსი | 1,5 | 3,4 | 6,5 | 1,04 | 1,21 | 2,23 |
| 19.00 | 256 | ოლიმპიკოსი-ინინა | 1,1 | 7,0 | 14,0 | 1 | 1,01 | 4,66 |
| | 257 | ოლიმპიკოსი-ინინა 0:1 | 1,25 | 4,0 | 4,7 | | | |
| 21.00 | 258 | არისი-აეკი | 2,5 | 3,0 | 2,6 | 1,36 | 1,27 | 1,39 |
| 21.00 | 259 | ოფი-პანათინაიკოსი | 4,4 | 3,2 | 1,7 | 1,85 | 1,22 | 1,11 |
| შოტლანდია. პრემიერლიგა. XXII ტური | | | | | | | | |
| 26 დეკემბერი | | | | | | | | |
| 19.00 | 260 | სელტიკი-პართი | 1,15 | 6,0 | 12,0 | 1 | 1,04 | 4 |
| | 261 | სელტიკი-პართი 0:1 | 1,35 | 3,6 | 4,0 | | | |
| 19.00 | 262 | დანდი-აბერდინი | 1,9 | 3,2 | 3,6 | 1,19 | 1,24 | 1,69 |
| 19.00 | 263 | დანფერმლინი-კლემარნიკი | 1,8 | 3,3 | 3,8 | 1,16 | 1,22 | 1,76 |
| 19.00 | 264 | პიტერინი-პარტიკი | 1,65 | 3,2 | 5,0 | 1,08 | 1,24 | 1,95 |
| 19.00 | 265 | ლივერპული-დანდი | 2,1 | 3,2 | 3,2 | 1,26 | 1,26 | 1,6 |
| 19.00 | 266 | მიხუგელი-რეინჯერსი | 10,0 | 5,6 | 1,2 | 3,58 | 1,07 | 1 |
| პოეი. ჩეხეთი | | | | | | | | |
| 27 დეკემბერი | | | | | | | | |
| 20.00 | 609 | ტრენცი-ესტრნი | 1,4 | 4,4 | 4,4 | 1,06 | 1,06 | 2,2 |
| 20.00 | 610 | ზლინი-ბუდიოვიცე | 1,8 | 4,0 | 2,8 | 1,24 | 1,09 | 1,64 |
| 20.00 | 611 | პიერეჟოვი-სლავია | 6,5 | 6,0 | 1,2 | 3,12 | 1,01 | 1 |
| 20.30 | 612 | პარდუბიცი-ვლკოვცი | 1,35 | 4,7 | 4,7 | 1,04 | 1,04 | 2,34 |
| 20.30 | 613 | ზლინი-ლიტვინოვი | 1,7 | 4,0 | 3,0 | 1,19 | 1,08 | 1,71 |
| 20.30 | 614 | პლზენი-კარლიოვკა | 1,65 | 4,0 | 3,2 | 1,16 | 1,08 | 1,77 |
| პოეი. შვედეთი | | | | | | | | |
| 26 დეკემბერი | | | | | | | | |
| 17.30 | 661 | ლესანდი-იორგორენი | 2,0 | 4,0 | 2,45 | 1,33 | 1,1 | 1,51 |
| 18.00 | 662 | ფრიოლუნდა-ლინჩიოპინგი | 1,3 | 5,0 | 5,3 | 1,03 | 1,04 | 2,57 |
| 18.00 | 663 | მალმიო-ჟე 71 | 2,2 | 4,0 | 2,25 | 1,41 | 1,11 | 1,44 |
| 18.00 | 664 | ფერისტადი-სიოდეტელი | 1,35 | 4,7 | 4,7 | 1,04 | 1,04 | 2,34 |
| 18.00 | 665 | ტომეპაროუსი | 1,55 | 4,2 | 3,5 | 1,13 | 1,07 | 1,9 |
| 18.00 | 666 | ლულეო-შოდი | 1,7 | 4,0 | 3,0 | 1,19 | 1,08 | 1,71 |
| პოეი. ფინეთი | | | | | | | | |
| 27 დეკემბერი | | | | | | | | |
| 20.30 | 685 | ესპო-იუვესკულე | 1,9 | 4,0 | 2,6 | 1,28 | 1,09 | 1,57 |
| 20.30 | 686 | იიკერიტო-ლუკო | 1,35 | 4,7 | 4,7 | 1,04 | 1,04 | 2,34 |
| 20.30 | 687 | პელკანსი-პელასკი | 2,6 | 4,0 | 1,9 | 1,57 | 1,09 | 1,28 |
| 28 დეკემბერი | | | | | | | | |
| 19.00 | 688 | პამპუნენი-პელკანსი | 1,3 | 5,0 | 5,3 | 1,03 | 1,04 | 2,57 |
| 19.00 | 689 | ილესი-ტაპარა | 3,6 | 4,4 | 1,5 | 1,98 | 1,05 | 1,11 |
| 19.00 | 690 | იუვესკულე-სეიპა | 1,7 | 4,0 | 3,0 | 1,19 | 1,08 | 1,71 |
| 19.00 | 691 | კერპეტი-ესპო | 1,9 | 4,0 | 2,6 | 1,28 | 1,09 | 1,57 |
| 19.00 | 692 | ლუკო-ესპეტი | 1,7 | 4,0 | 3,0 | 1,19 | 1,08 | 1,71 |
| 29 დეკემბერი | | | | | | | | |
| 17.00 | 693 | პელსინკი-იიკერიტი | 2,25 | 4,0 | 2,2 | 1,44 | 1,11 | 1,41 |
| პოეი. მსოფლიო ჩემპიონატი ახალგაზრდულ გუნდებს შორის | | | | | | | | |
| 26 დეკემბერი | | | | | | | | |
| 22.00 | 706 | ბელარუსი-შვეიცარია | 7,0 | 7,0 | 1,15 | 3,5 | 1 | 1 |
| 24.00 | 707 | გერმანია-ფინეთი | 7,0 | 7,0 | 1,15 | 3,5 | 1 | 1 |

| | | 1 | X | 2 | 1-X | 1-2 | X-2 | |
|-------------------------------------|------|----------------------|------|------|------|------|------|------|
| 02.00 | 708 | შპ-რუსეთი | 2,6 | 4,0 | 1,9 | 1,57 | 1,09 | 1,28 |
| 04.00 | 709 | შედეგითი-კანადა | 4,0 | 4,4 | 1,45 | 2,09 | 1,06 | 1,09 |
| 27 დეკემბერი | | | | | | | | |
| 24.00 | 710 | ჩეხეთი-გერმანია | 1,15 | 7,0 | 7,0 | 1 | 1 | 3,5 |
| 24.00 | 711 | სლოვაკეთი-ბელარუსი | 1,15 | 7,0 | 7,0 | 1 | 1 | 3,5 |
| პოეტი. NHL. 26 დეკემბერი | | | | | | | | |
| 04.00 | 731 | ბუფალო-ოტავა | 2,5 | 3,5 | 2,1 | 1,45 | 1,14 | 1,31 |
| 04.00 | 732 | რეინდერსი-პიტსბურგი | 2,0 | 3,5 | 2,7 | 1,27 | 1,14 | 1,52 |
| 04.30 | 733 | დეტროიტი-კოლუმბუსი | 1,55 | 3,6 | 4,0 | 1,08 | 1,11 | 1,89 |
| 05.00 | 734 | სტ.ლოუისი-კილორადო | 2,2 | 3,5 | 2,4 | 1,35 | 1,14 | 1,42 |
| 05.00 | 735 | ნუშვილი-დალასი | 2,7 | 3,5 | 2,0 | 1,52 | 1,14 | 1,27 |
| 05.30 | 736 | ჩიკაგო-მინესოტა | 2,1 | 3,5 | 2,5 | 1,31 | 1,14 | 1,45 |
| 06.00 | 737 | ედმონტონი-ვანკუვერი | 2,3 | 3,5 | 2,3 | 1,38 | 1,15 | 1,38 |
| 07.30 | 738 | ლოს ანჯელესი-ფინიქსი | 1,85 | 3,5 | 3,0 | 1,21 | 1,14 | 1,61 |
| 07.30 | 739 | სან ხოსე-ანაჰაიმი | 2,2 | 3,2 | 2,6 | 1,3 | 1,19 | 1,43 |
| კალიბრითი. NBA. 26 დეკემბერი | | | | | | | | |
| 04.00 | 834 | ვაშინგტონი-დეტროიტი | 1,8 | 12,0 | 1,8 | 1,56 | 1 | 1,56 |
| 04.30 | 835 | ნიუ ორლეანი-დალასი | 1,8 | 12,0 | 1,8 | 1,56 | 1 | 1,56 |
| 07.00 | 836 | სიეტლი-ტორონტო | 1,25 | 12,0 | 3,1 | 1,13 | 1 | 2,46 |
| I ტაიმის შედეგი 26 დეკემბერი | | | | | | | | |
| 16.00 | 2001 | ჩელსი-საუთჰემპტონი | 1,8 | 2,35 | 6,0 | | | |

| 1-ლი ტაიმის ბრუნვა | | 1/1 | 1/X | 1/2 | X/1 | X/X | X/2 | 2/1 | 2/X | 2/2 |
|---------------------|------|----------------------|-----|------|------|-----|-----|------|------|------|
| 26 დეკემბერი | | | | | | | | | | |
| 16.00 | 2001 | ჩელსი-საუთჰემპტონი | 1,9 | 12,0 | 25,0 | 3,2 | 4,7 | 12,0 | 25,0 | 12,0 |
| 16.00 | 2002 | ტოტენჰემ-ჩარლტონი | 2,3 | 10,0 | 20,0 | 3,3 | 4,4 | 9,0 | 20,0 | 10,0 |
| 16.00 | 2003 | ვესტ ჰემ-ველფემი | 3,4 | 10,0 | 20,0 | 4,4 | 4,4 | 5,3 | 20,0 | 10,0 |
| 17.00 | 2004 | ბოლტონი-ნორვიჩი | 4,7 | 10,0 | 20,0 | 6,0 | 4,4 | 4,4 | 20,0 | 10,0 |
| 18.00 | 2005 | ვარმინგტონი-არსენალი | 7,5 | 10,0 | 20,0 | 9,0 | 4,7 | 3,2 | 20,0 | 10,0 |
| 19.00 | 2006 | ბრანდენბურგ-ვესტჰემი | 3,8 | 10,0 | 20,0 | 4,4 | 4,4 | 4,4 | 20,0 | 10,0 |
| 19.00 | 2007 | ლედვარდ-ბლუქჰემი | 2,1 | 10,0 | 20,0 | 3,2 | 4,7 | 10,0 | 20,0 | 10,0 |
| 19.00 | 2008 | სიტუ-ასტონ ვილა | 2,8 | 10,0 | 20,0 | 3,9 | 4,4 | 6,5 | 20,0 | 10,0 |
| 19.00 | 2009 | სანდერლენდი-ლიდსი | 3,8 | 10,0 | 20,0 | 4,4 | 4,4 | 4,4 | 20,0 | 10,0 |
| 20.00 | 2010 | მიდლსბრო-მანჩესტერი | 6,0 | 10,0 | 20,0 | 7,0 | 4,4 | 3,6 | 20,0 | 10,0 |
| 2 ინანგარი | | | | | | | | | | |
| 24.00 | 2031 | რეალი-სევილია | 1,6 | 15,0 | 30,0 | 3,3 | 5,0 | 15,0 | 30,0 | 15,0 |

| რამბლენი ბოუზი ბაზა მსტხმ. (ბრიტანული ზონა) | | (2,5-ზე ნაკლები - 2,5-ზე მეტი) | | |
|---|------|--------------------------------|------|------|
| 26 დეკემბერი | | | | |
| 16.00 | 2001 | ჩელსი-საუთჰემპტონი | 1,95 | 1,65 |
| 16.00 | 2002 | ტოტენჰემ-ჩარლტონი | 1,9 | 1,7 |
| 16.00 | 2003 | ვესტ ჰემ-ველფემი | 1,8 | 1,8 |
| 17.00 | 2004 | ბოლტონი-ნორვიჩი | 1,9 | 1,7 |
| 18.00 | 2005 | ვარმინგტონი-არსენალი | 1,9 | 1,7 |
| 19.00 | 2006 | ბრანდენბურგ-ვესტჰემი | 1,85 | 1,75 |
| 19.00 | 2007 | ლედვარდ-ბლუქჰემი | 1,9 | 1,7 |
| 19.00 | 2008 | სიტუ-ასტონ ვილა | 1,9 | 1,7 |
| 19.00 | 2009 | სანდერლენდი-ლიდსი | 1,85 | 1,75 |
| 20.00 | 2010 | მიდლსბრო-მანჩესტერი | 1,9 | 1,7 |
| 2 ინანგარი | | | | |
| 24.00 | 2031 | რეალი-სევილია | 2,0 | 1,6 |
| 4 ინანგარი | | | | |
| 23.30 | 2032 | რასინგე-ბილბაი | 1,9 | 1,7 |
| 00.30 | 2033 | დეპორტე-სელტა | 1,9 | 1,7 |
| 5 ინანგარი | | | | |
| 20.00 | 2034 | ბარსელონა-ველვა | 2,1 | 1,55 |
| 20.00 | 2035 | ოსასუნა-რაიო | 1,85 | 1,75 |
| 20.00 | 2036 | სოსიედადი-მალაგა | 1,85 | 1,75 |
| 20.00 | 2037 | სევილია-მალორკა | 1,85 | 1,75 |
| 20.00 | 2038 | ვილიარეალი-ატლეტიკო | 1,9 | 1,7 |
| 20.00 | 2039 | ვალენსია-ლეგანესი | 1,85 | 1,75 |
| 20.00 | 2040 | ელაგუეს-ესპანოლი | 1,85 | 1,75 |
| 23.30 | 2041 | რეალი-ვალენსია | 1,9 | 1,7 |
| 6 ინანგარი | | | | |
| 23.30 | 2042 | ტორინო-ატალანტა | 1,85 | 1,75 |

| რომიელ ტაიმში ბაზა მსტხმ ბოუზი | | I-ის ინანგარი II-ის | | | |
|--------------------------------|------|----------------------|-----|-----|-----|
| 26 დეკემბერი | | | | | |
| 16.00 | 2001 | ჩელსი-საუთჰემპტონი | 3,0 | 2,8 | 2,0 |
| 16.00 | 2002 | ტოტენჰემ-ჩარლტონი | 3,0 | 2,8 | 2,0 |
| 16.00 | 2003 | ვესტ ჰემ-ველფემი | 3,0 | 2,8 | 2,0 |
| 17.00 | 2004 | ბოლტონი-ნორვიჩი | 3,0 | 2,8 | 2,0 |
| 18.00 | 2005 | ვარმინგტონი-არსენალი | 3,0 | 2,8 | 2,0 |
| 19.00 | 2006 | ბრანდენბურგ-ვესტჰემი | 3,0 | 2,8 | 2,0 |
| 19.00 | 2007 | ლედვარდ-ბლუქჰემი | 3,0 | 2,8 | 2,0 |
| 19.00 | 2008 | სიტუ-ასტონ ვილა | 3,0 | 2,8 | 2,0 |
| 19.00 | 2009 | სანდერლენდი-ლიდსი | 3,0 | 2,8 | 2,0 |
| 20.00 | 2010 | მიდლსბრო-მანჩესტერი | 3,0 | 2,8 | 2,0 |
| 2 ინანგარი | | | | | |
| 24.00 | 2031 | რეალი-სევილია | 3,0 | 2,8 | 2,0 |
| 4 ინანგარი | | | | | |
| 23.30 | 2032 | რასინგე-ბილბაი | 3,0 | 2,8 | 2,0 |
| 00.30 | 2033 | დეპორტე-სელტა | 3,0 | 2,8 | 2,0 |
| 5 ინანგარი | | | | | |
| 20.00 | 2034 | ბარსელონა-ველვა | 3,0 | 2,8 | 2,0 |
| 20.00 | 2035 | ოსასუნა-რაიო | 3,0 | 2,8 | 2,0 |
| 20.00 | 2036 | სოსიედადი-მალაგა | 3,0 | 2,8 | 2,0 |
| 20.00 | 2037 | სევილია-მალორკა | 3,0 | 2,8 | 2,0 |
| 20.00 | 2038 | ვილიარეალი-ატლეტიკო | 3,0 | 2,8 | 2,0 |
| 20.00 | 2039 | ვალენსია-ლეგანესი | 3,0 | 2,8 | 2,0 |
| 20.00 | 2040 | ელაგუეს-ესპანოლი | 3,0 | 2,8 | 2,0 |
| 23.30 | 2041 | რეალი-ვალენსია | 3,0 | 2,8 | 2,0 |
| 6 ინანგარი | | | | | |
| 23.30 | 2042 | ტორინო-ატალანტა | 3,0 | 2,8 | 2,0 |

| ტომები ბუნების მატყვი ანბარის | | |
|-------------------------------|-----------------------------|-------------------|
| ტომის № | წიგნის სახელი | წიგნის ღირებულება |
| 26 დამატები | | |
| 16.00 2001 | წიგნის-სიგნალიზაცია | 1,35 |
| 16.00 2002 | ტრეკინგის-სიგნალიზაცია | 3,2 |
| 16.00 2003 | კვების-სიგნალიზაცია | 1,8 |
| 17.00 2004 | პოლიტიკის-სიგნალიზაცია | 2,0 |
| 18.00 2005 | საზოგადოებრივი-სიგნალიზაცია | 2,8 |
| 19.00 2006 | პარამეტრების-სიგნალიზაცია | 1,9 |
| 19.00 2007 | ლიტერატურის-სიგნალიზაცია | 1,45 |
| 19.00 2008 | სიგნალიზაცია | 1,75 |
| 19.00 2009 | სიგნალიზაცია | 1,9 |
| 20.00 2010 | სიგნალიზაცია | 2,2 |
| 2 ანბარი | | |
| 24.00 2031 | რეალური-სიგნალიზაცია | 1,15 |
| 4 ანბარი | | |
| 23.30 2032 | რეალური-სიგნალიზაცია | 1,7 |
| 00.30 2033 | რეალური-სიგნალიზაცია | 1,7 |
| 5 ანბარი | | |
| 20.00 2034 | რეალური-სიგნალიზაცია | 1,15 |
| 20.00 2035 | რეალური-სიგნალიზაცია | 1,65 |
| 20.00 2036 | რეალური-სიგნალიზაცია | 1,5 |
| 20.00 2037 | რეალური-სიგნალიზაცია | 1,8 |
| 20.00 2038 | რეალური-სიგნალიზაცია | 1,85 |
| 20.00 2039 | რეალური-სიგნალიზაცია | 1,9 |
| 20.00 2040 | რეალური-სიგნალიზაცია | 1,55 |
| 23.30 2041 | რეალური-სიგნალიზაცია | 2,5 |
| 6 ანბარი | | |
| 23.30 2042 | რეალური-სიგნალიზაცია | 1,7 |

ტომები ბატანილი გოლმების რაოდენობა

| | |
|------------------|------------------------------------|
| 26.12 16.00 2601 | ინგლისის პლ. (XX ტური) |
| 25 | ან ნაკლები - 1,9; 27 ან მეტი - 1,9 |
| 28.12 19.00 2602 | ინგლისის პლ. (XXI ტური) |
| 25 | ან ნაკლები - 1,9; 27 ან მეტი - 1,9 |
| 01.01 18.00 2603 | ინგლისის პლ. (XXII ტური) |
| 25 | ან ნაკლები - 1,9; 27 ან მეტი - 1,9 |
| 04.01 23.30 2604 | ესპანეთის ინგ. (XVI ტური) |
| 25 | ან ნაკლები - 1,9; 27 ან მეტი - 1,9 |

სამ თბილისურ გიგანტში
 აქვს ბატანილი გოლმების რაოდენობა
 გამომცემი № 3;
 ვაჟ ფაქულას გამომცემი №46
 (გამომცემი „ვიქტორ გომიროვიჩისთან“,
 ყოფილი „დალისი“);
 დიდოში, III აპარტამენტი, გომიროვი
 როზაქიძის გამომცემი, I აპარტამენტი
პროცენტული უმჯობესებელი
დრო გააჩნდება
შაბათი 12.00-21.30
კვირა 12.00-20.30

30 დაჯილდოვებული
„ხრონოსი“
საშობაო-
საახალგაზრდაო
შესვენება,
მუშაობა
8 იანვარს
განახლდება

სარგბიელი
სპორტული
ლაბარის

BOOKMAKERS
კროკო

ამემატე კროკოს
ბიუროები
მუშაობს მხოლოდ
აქვე მითითებულ
მისამართებზე
და არსად სხვაგან.
ყველა სხვა
ქალაქში
ან დასახლებულ
ქალაქების სხვა
მისამართზე
კროკოს
სახელოს,
სიმბოლიკის,
კოეფიციენტების
გამოყენება
უკანონო, შპს
კროკოს არ ეხება
და მოქმედი
კანონმდებლობის
შესაბამისად ისევეა.

| კროკოს გიგანტის მისამართები | |
|---|---|
| ფრედიანის ქუჩა №10 | კროკოს გიგანტის მისამართები |
| აღმაშენებლის გამზარი | №2 ცენტრალური ფოსტა |
| გლდანი | საჯარო ცენტრი |
| ვაჟა ფშაველას გამზარი №46 | მეტრო „ვიქტორ გომიროვიჩისთან“ (ყოფილი „დელოსი“) |
| წინამძღვრის გამზარი №200 | ეროვნული სტადიონის, ტელმანის ქუჩის კუთხეში |
| გვანამიძის გამზარი №50 | მეტრო „კინოცენტრთან“ |
| წერეთლის გამზარი, კორპუსი №11 | |
| თბილისი | |
| ჭავჭავაძის გამზარი №41 | |
| გამსახურების გამზარი №3 | |
| ვაჟა ფშაველას გამზარი №91 | |
| იოსებ ბერიძის ქუჩა №13 | დიდი დიდი, მეორე მიკრორაიონი |
| ხუდაცივის ქუჩა №4 | |
| დიდი, III კვარტალი, გრიგოლ რობაქიძის გამზარი, I კორპუსი | |
| გარკვეული, კალაშნიკის „კა“ კორპუსი №48 | |
| მელიქიძის ქუჩა №15 | |
| ბუკინის ქუჩა №16 | ტელეკომპანია „ივერიის“ შენობაში |
| ქუთაისი | |
| ფალიაშვილის ქუჩა №27 | |
| ჭავჭავაძის №67 | ცენტრალური ბუკინის |
| გორი | |
| ცხინვალის გზატკეცილი №11 | წინამძღვრის დასახლება |
| სტალინის ქუჩა №14 | |
| თელავი | |
| კოსტავას ქუჩა №23 | |
| რუსთავი | |
| შარტავას ქუჩა №7 | |
| კოსტავას გამზარი №23 | |
| ბათუმი | |
| მედიკოსების ქუჩა №21 | ყოფილი სტალინის ქუჩა |
| ერას ქუჩა №66 | ყოფილი გორის ქუჩა |
| ჯავახიშვილის ქუჩა №78 | |
| ჭავჭავაძის ქუჩა №113 | |
| აღმაშენებლის ქუჩა №21 | (საჯარო ცენტრი ალმა 1) |
| ჭავჭავაძის ქუჩა №13 | |
| ხალვაჩაური | |
| აღმაშენებლის ქუჩა №50 | |
| გარეული | |
| რუსთაველის ქუჩა №39 | |
| ოზურგათი | |
| გურიის ქუჩა №23 | |
| გურჯაანი | |
| დავით გურამიშვილის ქუჩა №28 | |
| ფოთი | |
| რკალი, რუსთაველის №18 | |
| საბარეჯო | |
| დავით აღმაშენებლის №30 | |
| სამტრედი | |
| რუსთაველის გამზარი №27 | |
| ხაშური | |
| რუსთაველის ქუჩა №16 | |
| ნორჩი | |
| სტალინის ქუჩა №1 | |
| ბორჯომი | |
| რუსთაველის ქუჩა №145 | |
| ახმეტა | |
| ჩოლოყაშვილის ქუჩა №49 | |
| ზესტაფონი | |
| გრიგოლ რობაქიძის ქუჩა №6 | |
| ახალციხე | |
| ნათენაძის ქუჩა №7 | |
| ძობუღეთი | |
| სასტუმრო „ივერის“ მიმდებარე ტერიტორია | |
| სარფი | |
| საბაგო პუნქტის პირდაპირ | |

სარგბიელი გიგანტის მისამართები



უფრო აქტიურად უნდა მოხდეს მათი ურთიერთობა სტრატეგიული სასაქონლო არ გეგმა

ოპროს თასი?

ახსნა და ბიზნესთან დაკავშირებული თემა

მსაზღვრე ბიზნესთან უფრო აქტიური მიმართვა ახალი შედეგების მიღებით უნდა უზრუნველყოს, რომ მათი პროექტი წესდარღვევა გარეშე არ მოხდეს. ბიზნესთან უფრო აქტიური მიმართვა უნდა უზრუნველყოს, რომ მათი პროექტი წესდარღვევა გარეშე არ მოხდეს. ბიზნესთან უფრო აქტიური მიმართვა უნდა უზრუნველყოს, რომ მათი პროექტი წესდარღვევა გარეშე არ მოხდეს.

გაიხსნა, პოლიტიკის, პარტიული და შიდაპარტიული 26 კლასის შედეგებისთვის უნდა სახელმწიფოებ მოეწყობათ: ადვოკატის ოფისი თასი".

შედეგებში მონაწილე კლუბები აღნიშნა, უფრო მეტი შესაძლებლობა მათთვის უნდა იქნებოდა, რომ მათი პროექტი წესდარღვევა გარეშე არ მოხდეს.

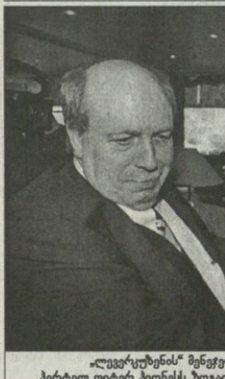

„აგროკლუბის“ მენეჯერი რაინერ კალმუნდი და ჰერტვინ დიტერ პონენსი ზოგადგროვებულ სატყეო-მეურნეობაში

პირდაპირი პალატი

და მივლინა...

სარეზონანსო გერმანია 2006 წლის მსოფლიოს ჩემპიონატის სამსახურულ ენობაში, პრესისთვის ზოგიერთ კლუბს კი გაეცა რეზონანსო ენობაში.

სარეზონანსო გერმანია 2006 წლის მსოფლიოს ჩემპიონატის სამსახურულ ენობაში, პრესისთვის ზოგიერთ კლუბს კი გაეცა რეზონანსო ენობაში.

ბუნებრივად მიმოქრონილია და 2006 წელსაც სასაქონლო მიმართებით — თუკი განვიხილავთ ერთ-ერთი თანამშრომლებს.

მიმოქრონილი ზღვა ფულს წყარო და სწორედ მისი დახვედრა მასთან, პოლიტიკის ჩვენს ფუნქციონირებაში წყარო გასწორების, თუკი მანამდე ვერ კიდევ ბერი დღია დაჩვენდა.

ლოცობის მდგომარეობის დაცვას შესწავლა უნდა შეეცადოს და საპროექტო კლუბებს გაეცა რეზონანსო, თორემ დორტმუნდის „ბორუსია“ და მუნხენის „ბაიერნი“ აქტივობისთვის ცხოვრება იქნა მათთვის გასაძვირებელი შედეგები და იყო ცხელი გაგონება.

აქტივობების პრეზენტაციის ფუნქციონირებას უზრუნველყოს სტრატეგიული მიმართებით და იყო ცხელი გაგონება.

ფუნქციონირება დაიკავა

პატრონობა!

ფუნქციონირება უნდა მოხდეს პირდაპირად

სამსახურული გარემოში წესდარღვევა მოხდეს, სადაც უფრო აქტიური მიმართვა უნდა უზრუნველყოს, რომ მათი პროექტი წესდარღვევა გარეშე არ მოხდეს.

გაიხსნა, რომ ხელისუფლების ზღვა მანამდე მოხდეს, სადაც უფრო აქტიური მიმართვა უნდა უზრუნველყოს, რომ მათი პროექტი წესდარღვევა გარეშე არ მოხდეს.

მაგალითად ვაჩვენებ, რომ თანამშრომლებს უნდა უზრუნველყოს, რომ მათი პროექტი წესდარღვევა გარეშე არ მოხდეს.

მაგალითად ვაჩვენებ, რომ თანამშრომლებს უნდა უზრუნველყოს, რომ მათი პროექტი წესდარღვევა გარეშე არ მოხდეს.

მაგალითად ვაჩვენებ, რომ თანამშრომლებს უნდა უზრუნველყოს, რომ მათი პროექტი წესდარღვევა გარეშე არ მოხდეს.

მაგალითად ვაჩვენებ, რომ თანამშრომლებს უნდა უზრუნველყოს, რომ მათი პროექტი წესდარღვევა გარეშე არ მოხდეს.

მაგალითად ვაჩვენებ, რომ თანამშრომლებს უნდა უზრუნველყოს, რომ მათი პროექტი წესდარღვევა გარეშე არ მოხდეს.

მაგალითად ვაჩვენებ, რომ თანამშრომლებს უნდა უზრუნველყოს, რომ მათი პროექტი წესდარღვევა გარეშე არ მოხდეს.

მაგალითად ვაჩვენებ, რომ თანამშრომლებს უნდა უზრუნველყოს, რომ მათი პროექტი წესდარღვევა გარეშე არ მოხდეს.

მაგალითად ვაჩვენებ, რომ თანამშრომლებს უნდა უზრუნველყოს, რომ მათი პროექტი წესდარღვევა გარეშე არ მოხდეს.

მაგალითად ვაჩვენებ, რომ თანამშრომლებს უნდა უზრუნველყოს, რომ მათი პროექტი წესდარღვევა გარეშე არ მოხდეს.

მაგალითად ვაჩვენებ, რომ თანამშრომლებს უნდა უზრუნველყოს, რომ მათი პროექტი წესდარღვევა გარეშე არ მოხდეს.



მეზღვის სიხარული, დღევანდელი ბეჭეტი კი ტოტოს მეტროში გამოფენილი სარეკლამო აბორდო ფულ მისდის

ბაღენ ბაღენი

გერმანიის განთქმულ საკურორტო ქალაქ ბადენ ბადენში ამ საშობაო გერმანიის ტრადიციული, სპორტული ვალა-ფეხობა გაიმართა. აქ მოიყარა თავი გერმანიის სპორტულმა საღებმა და სპორტისაკვე შამპემმა. აი, რედი ფოლდერს ხელს არ უშეგვია გერმანიის ფეხბურთის თავიანი გერმანდ მაიერ-ფორფელდერი. მოცურავე ფრანკისკა ვან აღმზაგა და ტრამპლინიდან მსტმელმა სვენ პანაგელდმა კი წლის ღაურუგათა ბაფეთი დაიმსხრეს.



წყალთაკლავსი

ეს ამერიკის დელაქაღაქი ვაშისგვტონია. მდინარე პოტომაკის წყალზე მთისხილაძურე ხანტა კლავსი უკვე შეჩვიდმეტე წელიწადია, ასე უჩვენება იჭაურებს.

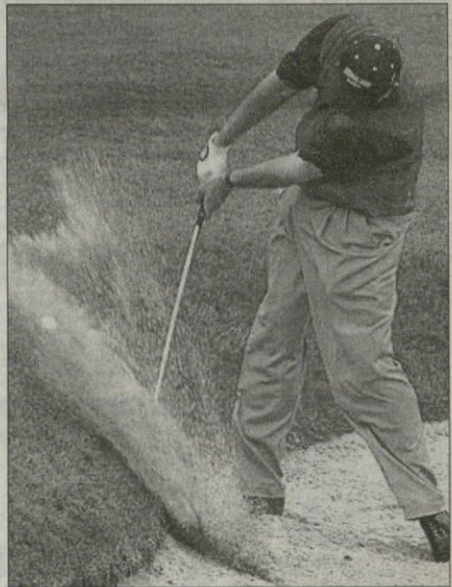

ქვიზიდან

ასეა, რიცა ბურთი ქვიზში ვადავორდება და იქიდან უნდა ამოტყრა. შეგვლევე ფიქსიკლსონი, პარტნიორ დევიდ ტომასონის ერთიან რაიდერის თახსითის ბროილაში ჩამშულია ევროპელთა წინააღმდეგე. ძველი ფოტოა და ამ საშობაო იერის გამო თუ გამოიხინეს საავგეტოებმა.

სარბიელი
საორტაული გაზაქთი
გაგოიძება 1990 ფლს
28 მკამგროდინ
გაგოიძის საგზაგაათს,
ოთხსაგაათს, ხათგაგაათს,
პარასამგზს ღა გზაგაათს

მთივარი რედტორის ზურაბ ზონგანინია დიხეტორი ბიორბი ოძრომპალსიძე რედტორი თამაგ მინერიაული მთავარი რედტორის მოადგლე სოსო კორტორეშვილი ტემპიური რედტორი მამსა პანაგელდმა ქართული ფეხბურთის რედტორი დავით თავაროქლაძე კობა ინასირიას მამუკა ცხატაძისა, პატი ცხატაძისა, კახა შალამურზე ფეხბურთის რედტორი რედტორი მთივარი მთავარი ვაი ამელიდინია, ალკა მამუნაშვილი, სილოზონ გულიასშვილი ვაიორე გამსკიძე, ვაიო ხუციშვილი

ინფორმაციის რედტორი ვია ახალაძე, ავთილიდ გუგასაშვილი, ლევან ცელაგრაძე, ირაკლი კერტაია, პატი სვანიძე, ირაკლი ფრანკოვილი კორესპონდენტი ქუთაისში თუხა კვიციანი კორესპონდენტი გერმანიამში ვაიო ოქროსიასიძე ფოტორეპორტიორები: გურამ დოღვერაშვილი, პატი კვიციანი სტლისტები: ნათელა ვაიორეშვილი, დავით ვიხაშვილი კომპიუტერული ცენტრი ლაიპსიკელა, დავით მბაღაშვილი, ელენე პავლუაშვილი, თამარ გოგებშვილი, ირინა გოგოლაშვილი, სვეტილ დევიდ ფიქსიკლსონი, მადლი დოღვერაშვილი, დავით ცხატაძისა მარია ტაბიძე, თინკო ფოტოგრაფი

გაგოიძის მისაგამოი: თბილისი, ალქსანდრე მახაბაძის მამგინი 42, II კორპუსი, IV სართული. საშობაო მისაგამოი: თბილისი — 79, საშობაო მამგინი 208. ტელფონები: 39 48 29 39 48 29 sarbieli@net.ge ელქმტორი: 39 48 29 http://www.sarbieli.com.ge