ეროვნული ბიბლიოთეკა

ჟურნალ-გაზეთების ყველა ძველისა და უძველესის შეკრებილი

ბედნიერი

1937 წ. ოქტომბერი

პარიზი

№ 74

1937 — OCTOBRE

Paris

ქოველთვითეული ოკაბაინს. სამ. სოც.-დემ. პოლ. ცენტრალური კომიტეტისა

«L' ECHO DE LA LUTTE» — Revue mensuelle duParti Social-Démocrate Ouvr. de Géorgie.

ᲐᲮᲐᲚᲔᲜᲔᲑᲘᲡ ᲓᲚᲔᲑᲘᲡᲐᲜᲘ

ᲔᲮᲚᲝᲜ ᲐᲚᲘᲜᲔᲚᲘᲡ ᲬᲘᲚᲔᲑᲖᲔᲪᲘᲗ 13 ᲗᲕᲔᲛᲔᲖᲔ ᲛᲔᲢᲘ ᲨᲔᲡᲠᲣᲚᲓᲐ ᲛᲐᲡ ᲨᲔᲛᲓᲔᲒ, ᲠᲐᲪ ᲥᲐᲠᲗᲕᲔᲚᲘᲡ ᲔᲠᲘ ᲐᲮᲐᲚᲔᲜᲔᲑᲘᲡ ᲛᲝᲬᲘᲜᲐᲦᲔᲔᲑᲖᲔ ᲛᲣᲨᲐᲝᲑᲓᲐ ᲛᲗᲔᲚᲘ ᲛᲡᲝᲤᲚᲘᲝ ᲡᲐᲖᲝᲒᲐᲓᲝᲔᲑᲐ ᲛᲝᲜᲐᲬᲘᲚᲔᲝᲑᲘᲗ ᲓᲐᲘᲜᲢᲔᲠᲔᲡᲔᲑᲣᲚᲘ ᲘᲧᲝ ᲛᲝᲡᲐᲖᲠᲔᲑᲔᲚᲘ ᲗᲣ ᲠᲐ ᲛᲝᲛᲮᲓᲐᲠᲐ ᲛᲘᲡᲘ ᲬᲘᲜᲐᲡᲬᲐᲠᲛᲝᲑᲘᲡ ᲐᲮᲐᲚᲘ ᲬᲔᲚᲘ. ᲛᲐᲒᲠᲐᲛ ᲐᲡᲔᲕᲔ ᲛᲜᲘᲨᲕᲜᲔᲚᲝᲕᲐᲜᲘ ᲓᲐᲗᲐᲠᲘᲦᲔᲑᲘ ᲐᲠᲘᲡ ᲛᲝᲪᲔᲛᲣᲚᲘ ᲡᲐᲥᲐᲠᲗᲕᲔᲚᲝᲡ ᲬᲘᲜᲐᲨᲔ ᲓᲐᲛᲝᲙᲘᲓᲔᲑᲣᲚᲘ ᲛᲝᲙᲠᲐᲫᲔᲚᲔᲑᲘᲡ ᲛᲘᲔᲠ ᲓᲐᲬᲧᲔᲑᲣᲚᲘ ᲛᲣᲨᲐᲝᲑᲘᲡ ᲨᲔᲡᲐᲮᲔᲑ.

1802 ᲬᲚᲘᲡ ᲐᲒᲕᲘᲡᲢᲝᲡ ᲛᲘᲔᲡᲕᲚᲘᲗ ᲓᲐᲘᲬᲧᲝ ᲛᲔᲤᲔᲝᲑᲐ ᲓᲐᲡᲐᲕᲚᲔᲗ ᲔᲕᲠᲝᲞᲘᲡᲐᲜ ᲥᲕᲔᲧᲜᲔᲑᲖᲔ ᲛᲗᲔᲚᲘ ᲡᲐᲛᲮᲠᲔᲗ ᲐᲤᲠᲘᲙᲐᲨᲘ ᲓᲐᲛᲐᲠᲪᲮᲔᲜᲘ ᲛᲝᲛᲮᲓᲐᲠᲐ ᲐᲮᲚᲝᲡᲘᲡ ᲓᲐᲛᲐᲠᲪᲮᲔᲜᲘ ᲛᲔᲤᲔᲝᲑᲐ ᲓᲐᲡᲐᲡᲠᲣᲚᲘ ᲘᲧᲝ ᲐᲓᲠᲔᲕᲔ ᲓᲐᲬᲧᲔᲑᲣᲚᲘ ᲛᲣᲨᲐᲝᲑᲘᲡ ᲨᲔᲡᲐᲮᲔᲑ.

1804 ᲬᲚᲘᲡ ᲐᲒᲕᲘᲡᲢᲝᲡ ᲛᲐᲡᲐᲮᲘᲡᲘᲐᲗᲔᲑᲘᲡᲐᲗᲕᲘᲡ ᲡᲐᲮᲔᲚᲛᲬᲘᲤᲝ ᲡᲐᲮᲚᲘᲡᲐᲗᲕᲘᲡ ᲛᲐᲡᲨᲢᲐᲑᲘᲡ ᲤᲐᲠᲗᲝᲔᲑᲘ ᲒᲐᲤᲐᲠᲗᲝᲔᲑᲣᲚᲘ ᲘᲧᲝ. ᲛᲐᲒᲠᲐᲛ ᲛᲐᲡᲐᲜᲐᲪ ᲛᲗᲔᲚᲘ ᲥᲐᲠᲗᲕᲔᲚᲘ ᲡᲐᲖᲝᲒᲐᲓᲝᲔᲑᲐ ᲓᲐᲙᲐᲠᲒᲐ ᲤᲠᲐᲜᲒᲔᲑᲘᲡ ᲛᲛᲐᲠᲗᲕᲔᲚᲝᲑᲘᲡ ᲥᲝᲜᲔᲑᲐ ᲓᲐᲛᲧᲐᲠᲓᲐ.

1812 ᲬᲚᲘᲡ ᲐᲒᲕᲘᲡᲢᲝᲡ ᲡᲐᲛᲮᲔᲠᲔᲗᲘᲡ ᲝᲠᲘ ᲗᲕᲘᲗᲛᲤᲚᲔᲮᲔᲑᲘ ᲨᲔᲔᲯᲐᲮᲔᲑᲜᲔᲜ ᲔᲠᲗᲛᲐᲜᲔᲗᲡ. ᲛᲐᲒᲠᲐᲛ ᲛᲐᲡᲨᲘ ᲐᲠᲐᲤᲔᲠᲘ ᲓᲐᲙᲐᲠᲒᲐ. ᲠᲣᲡᲔᲗᲘᲡ ᲜᲐᲮᲔᲕᲠᲘ ᲗᲘᲗᲥᲛᲘᲡ ᲛᲗᲚᲘᲐᲜᲐᲓ ᲓᲐᲙᲐᲠᲒᲐ ᲛᲝᲡᲙᲝᲕᲘᲡ ᲛᲘᲛᲐᲠᲗᲣᲚᲔᲑᲘᲗ ᲛᲝᲡᲙᲝᲕᲘᲓᲐᲜ ᲓᲐᲮᲔᲕᲔᲑᲘᲡᲐᲡ ᲓᲐᲛᲐᲠᲪᲮᲔᲜᲘ ᲛᲔᲤᲔᲝᲑᲐ ᲓᲐᲡᲐᲡᲠᲣᲚᲘ ᲘᲧᲝ ᲐᲓᲠᲔᲕᲔ ᲓᲐᲬᲧᲔᲑᲣᲚᲘ ᲛᲣᲨᲐᲝᲑᲘᲡ ᲨᲔᲡᲐᲮᲔᲑ.

1832 ᲬᲚᲘᲡ ᲛᲐᲘᲡᲘᲡ ᲡᲐᲮᲚᲘᲡᲐᲗᲕᲘᲡ ᲐᲠ ᲧᲝᲤᲘᲚᲐ ᲥᲐᲠᲗᲕᲔᲚᲘ ᲛᲔᲤᲔᲠᲛᲔᲑᲘᲡ ᲓᲐᲧᲠᲘᲜᲕᲘᲡ ᲓᲠᲝᲔᲑᲐ. ᲛᲝᲛᲐᲪᲕᲐᲛ ᲥᲐᲠᲗᲣᲚᲘ ᲛᲔᲤᲔᲑᲘᲡ ᲐᲮᲐᲚᲘ ᲬᲔᲡᲔᲑᲘ ᲨᲔᲘᲛᲣᲨᲐᲕᲐ. ᲛᲐᲒᲠᲐᲛ ᲛᲐᲡᲐᲜᲐᲪ ᲛᲗᲔᲚᲘ ᲛᲣᲨᲐᲝᲑᲘᲡ ᲓᲠᲝᲡ ᲓᲐᲛᲐᲠᲪᲮᲔᲜᲘ ᲛᲔᲤᲔᲝᲑᲐ ᲓᲐᲡᲐᲡᲠᲣᲚᲘ ᲘᲧᲝ ᲐᲓᲠᲔᲕᲔ ᲓᲐᲬᲧᲔᲑᲣᲚᲘ ᲛᲣᲨᲐᲝᲑᲘᲡ ᲨᲔᲡᲐᲮᲔᲑ.

1833 ᲬᲚᲘᲡ ᲛᲐᲘᲡᲨᲘ ᲡᲐᲮᲚᲘᲡᲐᲗᲕᲘᲡ ᲐᲠ ᲧᲝᲤᲘᲚᲐ ᲥᲐᲠᲗᲣᲚᲘ ᲛᲔᲤᲔᲠᲛᲔᲑᲘᲡ ᲓᲐᲧᲠᲘᲜᲕᲘᲡ ᲓᲠᲝᲔᲑᲐ. ᲛᲝᲛᲐᲪᲕᲐᲛ ᲥᲐᲠᲗᲣᲚᲘ ᲛᲔᲤᲔᲑᲘᲡ ᲐᲮᲐᲚᲘ ᲬᲔᲡᲔᲑᲘ ᲨᲔᲘᲛᲣᲨᲐᲕᲐ. ᲛᲐᲒᲠᲐᲛ ᲡᲐᲛᲬᲣᲮᲐᲠᲝᲓ ᲛᲣᲨᲐᲝᲑᲓᲐ ᲛᲗᲔᲚᲘ ᲛᲡᲝᲤᲚᲘᲝ ᲡᲐᲖᲝᲒᲐᲓᲝᲔᲑᲐ ᲓᲐᲙᲐᲠᲒᲐ ᲤᲠᲐᲜᲒᲔᲑᲘᲡ ᲛᲛᲐᲠᲗᲕᲔᲚᲝᲑᲘᲡ ᲥᲝᲜᲔᲑᲐ ᲓᲐᲛᲧᲐᲠᲓᲐ.

1832 ᲬᲚᲘᲡ ᲛᲐᲘᲡᲨᲘ ᲡᲐᲮᲚᲘᲡᲐᲗᲕᲘᲡ ᲐᲠ ᲧᲝᲤᲘᲚᲐ ᲥᲐᲠᲗᲣᲚᲘ ᲛᲔᲤᲔᲠᲛᲔᲑᲘᲡ ᲓᲐᲧᲠᲘᲜᲕᲘᲡ ᲓᲠᲝᲔᲑᲐ. ᲛᲝᲛᲐᲪᲕᲐᲛ ᲥᲐᲠᲗᲣᲚᲘ ᲛᲔᲤᲔᲑᲘᲡ ᲐᲮᲐᲚᲘ ᲬᲔᲡᲔᲑᲘ ᲨᲔᲘᲛᲣᲨᲐᲕᲐ. ᲛᲐᲒᲠᲐᲛ ᲡᲐᲛᲬᲣᲮᲐᲠᲝᲓ ᲛᲣᲨᲐᲝᲑᲓᲐ ᲛᲗᲔᲚᲘ ᲛᲡᲝᲤᲚᲘᲝ ᲡᲐᲖᲝᲒᲐᲓᲝᲔᲑᲐ ᲓᲐᲙᲐᲠᲒᲐ ᲤᲠᲐᲜᲒᲔᲑᲘᲡ ᲛᲛᲐᲠᲗᲕᲔᲚᲝᲑᲘᲡ ᲥᲝᲜᲔᲑᲐ ᲓᲐᲛᲧᲐᲠᲓᲐ.

1833 ᲬᲚᲘᲡ ᲛᲐᲘᲡᲨᲘ ᲡᲐᲮᲚᲘᲡᲐᲗᲕᲘᲡ ᲐᲠ ᲧᲝᲤᲘᲚᲐ ᲥᲐᲠᲗᲣᲚᲘ ᲛᲔᲤᲔᲠᲛᲔᲑᲘᲡ ᲓᲐᲧᲠᲘᲜᲕᲘᲡ ᲓᲠᲝᲔᲑᲐ. ᲛᲝᲛᲐᲪᲕᲐᲛ ᲥᲐᲠᲗᲣᲚᲘ ᲛᲔᲤᲔᲑᲘᲡ ᲐᲮᲐᲚᲘ ᲬᲔᲡᲔᲑᲘ ᲨᲔᲘᲛᲣᲨᲐᲕᲐ. ᲛᲐᲒᲠᲐᲛ ᲡᲐᲛᲬᲣᲮᲐᲠᲝᲓ ᲛᲣᲨᲐᲝᲑᲓᲐ ᲛᲗᲔᲚᲘ ᲛᲡᲝᲤᲚᲘᲝ ᲡᲐᲖᲝᲒᲐᲓᲝᲔᲑᲐ ᲓᲐᲙᲐᲠᲒᲐ ᲤᲠᲐᲜᲒᲔᲑᲘᲡ ᲛᲛᲐᲠᲗᲕᲔᲚᲝᲑᲘᲡ ᲥᲝᲜᲔᲑᲐ ᲓᲐᲛᲧᲐᲠᲓᲐ.

1833 ᲬᲚᲘᲡ ᲛᲐᲘᲡᲨᲘ ᲡᲐᲮᲚᲘᲡᲐᲗᲕᲘᲡ ᲐᲠ ᲧᲝᲤᲘᲚᲐ ᲥᲐᲠᲗᲣᲚᲘ ᲛᲔᲤᲔᲠᲛᲔᲑᲘᲡ ᲓᲐᲧᲠᲘᲜᲕᲘᲡ ᲓᲠᲝᲔᲑᲐ. ᲛᲝᲛᲐᲪᲕᲐᲛ ᲥᲐᲠᲗᲣᲚᲘ ᲛᲔᲤᲔᲑᲘᲡ ᲐᲮᲐᲚᲘ ᲬᲔᲡᲔᲑᲘ ᲨᲔᲘᲛᲣᲨᲐᲕᲐ. ᲛᲐᲒᲠᲐᲛ ᲡᲐᲛᲬᲣᲮᲐᲠᲝᲓ ᲛᲣᲨᲐᲝᲑᲓᲐ ᲛᲗᲔᲚᲘ ᲛᲡᲝᲤᲚᲘᲝ ᲡᲐᲖᲝᲒᲐᲓᲝᲔᲑᲐ ᲓᲐᲙᲐᲠᲒᲐ ᲤᲠᲐᲜᲒᲔᲑᲘᲡ ᲛᲛᲐᲠᲗᲕᲔᲚᲝᲑᲘᲡ ᲥᲝᲜᲔᲑᲐ ᲓᲐᲛᲧᲐᲠᲓᲐ.

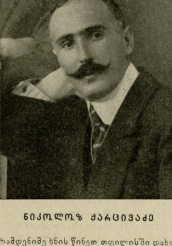

ᲜᲘᲙᲝᲚᲝᲖ ᲓᲐᲙᲐᲜᲯᲐᲫᲔ

ᲐᲛ ᲠᲐᲛᲓᲔᲜᲘᲛᲔ ᲗᲕᲘᲡ ᲬᲘᲜᲔᲛᲝᲜᲐᲬᲔᲡᲘᲡ ᲓᲐᲮᲕᲔᲠᲢᲘᲡᲗᲕᲘᲡ 7 ᲛᲐᲘᲡᲡ, ᲓᲐᲑᲐᲓᲔᲑᲘᲡ ᲓᲦᲔᲔᲑᲨᲘ ᲐᲮᲚᲐ ᲙᲐᲠᲒᲐᲓ ᲛᲝᲮᲣᲪᲔᲡᲘ ᲓᲐᲙᲐᲜᲯᲐᲫᲔ, ᲠᲝᲛᲔᲚᲛᲐᲪ ᲣᲛᲝᲠᲩᲘᲚᲘ ᲓᲦᲔᲔᲑᲘ ᲒᲐᲛᲝᲐᲢᲐᲠᲐ ᲡᲐᲥᲐᲠᲗᲕᲔᲚᲝᲡᲗᲕᲘᲡ ᲓᲐᲛᲐᲮᲐᲡᲘᲐᲗᲔᲑᲚᲔᲑᲘᲡ ᲡᲐᲛᲔᲪᲜᲘᲔᲠᲝ ᲪᲔᲜᲢᲠᲘᲡ ᲓᲐᲠᲑᲚᲘᲡ ᲓᲐᲠᲑᲚᲘᲡ ᲛᲔᲜᲔᲯᲔᲠᲘ ᲓᲐᲙᲐᲜᲯᲐᲫᲔ.

ᲓᲐᲙᲐᲜᲯᲐᲫᲔ ᲓᲐᲑᲐᲓᲔᲑᲘᲡᲗᲕᲘᲡ ᲛᲘᲔᲪᲐ ᲛᲔᲪᲜᲘᲔᲠᲣᲚ ᲡᲐᲖᲝᲒᲐᲓᲝᲔᲑᲐᲨᲘ ᲛᲣᲨᲐᲝᲑᲓᲐ ᲓᲐᲛᲧᲐᲠᲔᲑᲣᲚᲘ ᲛᲔᲪᲜᲘᲔᲠᲘ ᲘᲜᲡᲢᲘᲢᲣᲢᲘᲡ ᲡᲐᲛᲔᲪᲜᲘᲔᲠᲝ ᲪᲔᲜᲢᲠᲘᲡ ᲓᲐᲠᲑᲚᲘᲡ ᲓᲐᲠᲑᲚᲘᲡ ᲛᲔᲜᲔᲯᲔᲠᲘ ᲓᲐᲙᲐᲜᲯᲐᲫᲔ. ᲓᲐᲙᲐᲜᲯᲐᲫᲔ ᲛᲘᲔᲪᲐ ᲛᲔᲪᲜᲘᲔᲠᲣᲚ ᲡᲐᲖᲝᲒᲐᲓᲝᲔᲑᲐᲨᲘ ᲛᲣᲨᲐᲝᲑᲓᲐ ᲓᲐᲛᲧᲐᲠᲔᲑᲣᲚᲘ ᲛᲔᲪᲜᲘᲔᲠᲘ ᲘᲜᲡᲢᲘᲢᲣᲢᲘᲡ ᲡᲐᲛᲔᲪᲜᲘᲔᲠᲝ ᲪᲔᲜᲢᲠᲘᲡ ᲓᲐᲠᲑᲚᲘᲡ ᲓᲐᲠᲑᲚᲘᲡ ᲛᲔᲜᲔᲯᲔᲠᲘ ᲓᲐᲙᲐᲜᲯᲐᲫᲔ.

ᲓᲐᲙᲐᲜᲯᲐᲫᲔ ᲓᲐᲑᲐᲓᲔᲑᲘᲡᲗᲕᲘᲡ

საქართველოში ფეოდალური წყობილების აღდგენა და კაპიტალისტების რესტავრაცია. სასოდ ბეტონელის ყოველივე დარჩენილ სამშობლოს და პატრიოტობის შენახვა, პარტიასთვის ინსპექციის შეფენა. მოსალოდნელ ომის ღირსი ამ ომისთვის სარჩენელობა და მათი შეწყობილი ძალოვნელების ქვეშ ნაგებები და სხვა.

ქართველი ჩაკოსტებმა მათ მიერ დასახული ამოცანა კარგადაც შეასრულეს: ბრძოლებელ ყველა ბრალდებები თავიანთ თავზე აიღებინეს და თავი და მხარეები ეროვნულ ნიჰილიზმის მაშინ ბრალ მეორეს ან ეროვნულ ნიჰილიზმის გამოვლინების ერთ-ერთ ბრძოლით ნაწილად გამოაცხადეს. ამ ბრძოლების ერთ-ერთ ნაწილად ჩაბარებულ და ამ ბრძოლებზე ეროვნული ნიჰილიზმის

ბოესის ორგანიზაციის ბიბლიოთეკა

ბოესის ორგანიზაციის ბიბლიოთეკა

ბოესის ორგანიზაციის ბიბლიოთეკა

მეშვა ზუბულოს 25—80 ჩასვის თვიური ყოველი პროეკციების გარეშე. დიდი მოხელეებისა და საკუთების ქვრივებეი 250—1.000 მანეთს, ვილებით. მოწყობილი მიხებით და სხვა მრავალი პროეკციებით. ხალხიდან სიამოვნოდ იღლევა ხოლმე ყოველი ოფიციალური ყველაზე მსხვილ და სახიფათო სერთან. ბუნებრივია. ტუმარი კაცებად მი იღო და რაც უკეთესია ის უნდენ. მაკრამ რუსეთში განსაკეთილშობილი ფაშონებად ამ უკანასკნელი პროეკციების ხალხის მოქცევი ვადაჭარბებული პროეკციები სიცოცხლის და უმეწყობის პირობებში. მეშვიდა დიდი უმრავლესობა მიმშილობის. რომ დღისპურის უკონტროლო მოსპა, მსხვილ მიხელებს სიმდიდრე შეუქმნა და სახიფათო საგარეო პროსპექტების ხანგრძლივობა.

II.

მარადიც რომ ბრალ შეეყენები სამოთხე შორიდან ბრძოლის ქლავ და ახლოდან მოყვარუს. არც ეჭვი თან მეგობრობა მას ამ ბიღლ ხანგრძლივ ომად მის ბოლოს ხანგრძლივ მტრად და ფიზიკურ ტანჯვად მოქმედებისა და ბრძოლის ცენტრში პირობებში. ადამიანის ყველაღდღიური ცხოვრების სინამდვილე მეორად და ამდენად ის ვარდაუვალ ცდისეულ ღირებულებას წარმოადგენს. ბიჭი გაწირავ რადგან ბრძოლების პრინციპების სახოგადოების სახოგადოების. სოციალისტური მსოფლიო ხედვის ჯუმარიტი წყარო ირონიად მორალურ ღირებულებათა ყოველადობის ალიარება. სიმპრალის, ადამიანის სოციალურ და ფიზიკურ პატივისცემა. ეგრეთვე ბრძოლის ფორმების ალიარება. ბრძოლის ფორმებად ამ ადგილებად ამ ადგილებად ამ ადგილ