საქართველოს სსრკ მუშათა დეპუტატების საბჭოების ორგანო

კომუნისტი

სსრ კ.პ.(ბ)ს.ცენტრ. და ტფ. კომიტეტების და ტფილ. საბჭოების

ტფილისი, II მაისი 1932 წ. № 60 (4116)

დღეს ნომერში

— ბოლშევიკების პარტიულ-პოლიტიკური მუშაობის ამოცანები (სტატიის მიუხედ. 1-ლი გვ.).
— პარტიული კონტროლის კომისიებში (1-ლი გვ.).
— სსრ საკავშირო პარტიის დელეგატებად (2-ე გვ.).
— საგანგებო ფულის თანხა (2-ე გვ.).
— საბჭოთა ხელშეკრული (1-ლი გვ.).
— სტალინის 1935 წლის 17-ე მაისის სიტყვა (3-ე გვ.).
— სასაქონლო კოოპერაციისა (3-ე გვ.).
— უცხოელთის ინფორმაციისა: სახალხო-რევოლუციური ბრძოლა აღმ. ჩინეთის რაინისპირეთში გაფართოვდა; ჩიანგის მთავრობის ანტიბოლშევიკური ექსპედიციის ჩინეთის საბჭოთა ტერიტორიაზე ჩაშლა (1-ლი გვ.).
— ჩინეთის რაინისპირეთში ბრძოლა გაფართოვდა (1-ლი გვ.).
— ინგლისის ბანკირების ანტიბოლშევიკური ექსპედიციის ჩინეთის საბჭოთა ტერიტორიაზე ჩაშლ

საქ. ქ. პ. (ბ) ახალქალაქის რაიკომის პლენუმი

ახალქალაქი, 8 ოქტომბერი. 8 ოქტომბერს საქ. ქ. პ. (ბ) ახალქალაქის რაიკომის გაფართოებული პლენუმი გაიმართა.

განიხილა ორი საკითხი: მასწავლებლების მომზადება და მათი ადგილებით განაწილება პლენუმის მუშაობა და შემდეგი ზოგიერთი ადმინისტრაციული ღონისძიების შესახებ.

პლენუმის სხდომაზე მოხსენება საქ. ქ. პ. (ბ) ცენტრალური კომიტეტის ბიუროსთან არსებული ცალკეული წევრები და კანდიდატების კომისიის თავმჯდომარე ამხ. ლ. ბერიამ.

ამხანაგმა ლავრენტი ბერიამ ბრწყინვალედ გააანალიზა ის ისტორიული ნიადაგი, რომელზედაც ჩვენ ვაშენებთ ჩვენს ახალ, ბედნიერ ცხოვრებას. ამხანაგმა ლავრენტი ბერიამ ბრწყინვალედ გააანალიზა ის ისტორიული ნიადაგი, რომელზედაც ჩვენ ვაშენებთ ჩვენს ახალ, ბედნიერ ცხოვრებას. ამხანაგმა ლავრენტი ბერიამ ბრწყინვალედ გააანალიზა ის ისტორიული ნიადაგი, რომელზედაც ჩვენ ვაშენებთ ჩვენს ახალ, ბედნიერ ცხოვრებას.

ჯუთისის სამგზნითო ქარხნების ახალშენი

ჯუთისის რაიონი ეკონომიურად და ადმინისტრაციულად სწრაფად ვითარდება. მის მიდამოებში ავეშენება მთელი ფაბრიკა, მაგალითად ქარხანა, ფაიფურისა და ბოლოს სამგზნითო ქარხანა, სადაც ფაიფურის ფაბრიკა მუშაობს. სამგზნითო ქარხანა, რომელიც ამჟამად ფაიფურის ფაბრიკის ნაწილია, ფაიფურის ფაბრიკის გარეშე ვერ იარსებებს. ამიტომ ორივე ქარხანა ერთად ავაშენეთ.

ფაიფურის ფაბრიკა ორ ნაწილად იშენება. ერთი ნაწილი ფაიფურის ნედლეულის დამუშავებას მოემსახურება, მეორე ნაწილი კი ფაიფურის ნაკეთობის გამოსაწვავად განკუთვნილი ფაიფურის ფაბრიკის ნაწილი ორ სართულიანი შენობა იქნება. ამ შენობის ქვედა სართულში მოთავსდება ფაიფურის ნედლეულის დამუშავების ცეხი, ზედა სართულში კი ფაიფურის ნაკეთობის გამოსაწვავი ფარნები.

ფაიფურის ფაბრიკის ნაწილი ორსართულიანი შენობა იქნება. ამ შენობის ქვედა სართულში მოთავსდება ფაიფურის ნაკეთობის ჩამოსასხმელი

ოსეთინის სახელობის კლუბის მაღლა მოსწავლეთა ანსამბლი ცეკვავს ქალთა ჯგუფის ხელმძღვანელი ნინო ბოლქვაძე

ფოტო ი. ფიფიასი

ხელოვნების მუშაკთა კავშირის (ს. ე. ი.) ორგანიზაციული ბიუროს სხდომა

(ტელ-ს 1 ოკტომბერი) № 7 მნიშვნელოვანი საკითხები

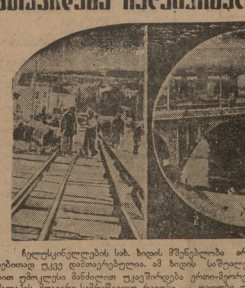

მთავრდება ჩელუსკინელების სიცოცხლის შენარჩუნება

ჩელუსკინელების სახ. ხიდის მშენებლობაში არსებითად ცვლილება დაშვებულებული. ამ ხიდის საშუალებით ჩვენი ექსპედიციის ორივე ნაწილი ერთმანეთს უკავშირდება ერთიანი ტრანსპორტის მეთვალყურეობით რაიონი დიდება და ფრიად ხელსაყრელ პირობებში ჩაეყრება.

ხიდის ბეტონის დაგების შესახებ ჩვენ ვიტყვით ცალკე, ამჟამად ვცდილობთ ვაჩვენოთ ის ცვლილებები, რომელიც ხიდის ტექნიკურ ნაწილში შევიტანეთ.

ხიდზე სამუშაოები ძირითადად დამთავრებულია: დაგებულია ტეტევნიის ცალები, გაყვანილია ტრამვაის ელექტროლინიის ბოძები, გაყვანილია ტროლეიბუსის ელექტრო ბოძები, გაკეთებულია ხიდის შუა მოედანი. ამჟამად აყენებენ ხიდის ტროტუარებს.

პოლხოზეის პრომსკვერიდან ხიდამდე დაწყებულია ტრამვაის ხაზის გაყვანა. ხიდის ორივე ბოლოდან ხიდამდე წარმოებს ქუჩის მოკირწყვლა. ხიდის ორივე ბოლოში ტრამვაის ხაზის ორივე მხარეს შეიქმნება ელექტრონათურების ქსელი. ამჟამად ელექტრომონტიორები ხიდის ორივე ბოლოში შეიქმნება ელექტრონათურების ქსელი და მთელი ქუჩის ასფალტირება.

ხიდზე და ამასთან ქუჩებზე მოძრაობის დაწყება დამთავრდება მარტის ბოლოს.

ხელოვნება: მარტინი — ტრამვაის ხაზის გაყვანაში პრომსაბჭოსთან ხიდამდე შიხაზი—ხიდის პრესპრომის მარკეტინგი—ხიდამდე მოედნის მოკირწყვლა ხოლო ხიდამდე.

გედანწყრომის კავშირში

საქართველოს მეცნიერებათა აკადემიის კავშირის ცენტრალურმა კომიტეტმა თვეის 7 მარტის სხდომაზე ჩაათვალისწინა საკავშირო სამეცნიერო საბჭოს ბუნების ბელეთების მოპაზრების და 19-ის წლის 25 მარტის დადგენილება ბუნების ბელეთების დაარსების შესახებ.

ამასთანავე ცენტრალურმა კომიტეტმა ცალკე დადგენილება დაადგინა ბუნების ბელეთების დაარსების შესახებ.

ბუნების ბელეთების დაარსების შესახებ ცალკე დადგენილება დაადგინა ბუნების ბელეთების დაარსების შესახებ.

დეპუტატები ეკზაცდებიან

საბარძიდების მეურნეობების თანხებით

საბარძიდების მეურნეობებში საგაზაფხულო თესვის წარმატებით ჩატარებისათვის ცენტრალის საბჭოს და რაიონების ტერიტორიის მუშათა დეპუტატების საბჭოს შეუდგენ თანხმობილება ბრძანება ეკზაცდებიან ბრიგადების შექმნის შესახებ.

ეკზაცდებიან ბრიგადებში შედის 209 ადამიანი, აქედან 155—160 ადამიანი ქალი.

ეკზაცდებიან ბრიგადებში ჩაბმულია ბრიგადის ხელმძღვანელი, ბრიგადის ხელმძღვანელი, ბრიგადის ხელმძღვანელი.

ეკზაცდებიან ბრიგადებში ჩაბმულია ბრიგადის ხელმძღვანელი, ბრიგადის ხელმძღვანელი.

ტრაქტორის ტრაქტორი გიორგის ნიკოლოზის ვაკრონა

მეზობელია მოთხრობილების დაკვეთილებული ბრიგადის ხელმძღვანელი, ბრიგადის ხელმძღვანელი, ბრიგადის ხელმძღვანელი.

პირველი საგზაფხულო კავშირში

წარმატებით მიმთავრებულია მეცხოველეობის ბრიგადის ხელმძღვანელი, ბრიგადის ხელმძღვანელი, ბრიგადის ხელმძღვანელი.

სოფელი ცაცის სიცილი

ეი საუთმისო დამპალებელ ქალს

ეკატერინე, 9 მარტი. ჭილთა სოფლის ცალკეთან დაიგზავნა სოფლის ს. ს. ა. (ცალის სამეცნიერო ცალკეთან) ეკატერინე ლეკაშვილის 30 საუკეთესო დამპალებელ ქალს, დაიგზავნა სამეცნიერო ექსპედიციის ცალკეთან.

ს. დადგომანი — სოფლის ცალკეთან ეკატერინე ლეკაშვილის 30 საუკეთესო დამპალებელ ქალს, დაიგზავნა სამეცნიერო ექსპედიციის ცალკეთან.

ს. ჯრაშნანი — ეკატერინე ლეკაშვილის 30 საუკეთესო დამპალებელ ქალს, დაიგზავნა სამეცნიერო ექსპედიციის ცალკეთან.

ქართველის ბრიგადა რიგი საქმეებით ეკატერინე უნდა გადაეცეს მიმდინარეობა წლის პირველ ბრიგადაში, ბრიგადაში ბრიგადაში.

ავტოფოგლელები და ტრაქტორები

ბანქოს და თევზრიგაობა სოციალისტური შეჯიბრების ფარგლებში გაბმით 10.617 ავტოფოგლელი მანქ.-ნა, 2.829 მსუბუქი ავტომობილი და 17.097 ტრაქტორი, მათ შორის 2.850 ხეზე ტრაქტორი. ტრაქტორი და ავტომობილი ტრაქტორი და ავტომობილი.

ბანქოს და თევზრიგაობა სოციალისტური შეჯიბრების ფარგლებში გაბმით 10.617 ავტოფოგლელი მანქ.-ნა, 2.829 მსუბუქი ავტომობილი და 17.097 ტრაქტორი, მათ შორის 2.850 ხეზე ტრაქტორი და ავტომობილი.

დარუბნის სანაპირო ტრასაზე ასფალტის დაგება

საგზაო ტრესტის 8 მარტის ბრძანებით სანაპირო ტრესტის ასფალტის დაგების ეკიპაჟების სახელობის ხელმძღვანელ ბიუროში ასფალტის დაგების ეკიპაჟების ხელმძღვანელ ბიუროში ასფალტის დაგების ეკიპაჟების ხელმძღვანელ ბიუროში.

ფრენა სარკეში

ბაათი დამთავრდა ა. ქ. ნანაშვილთან შეჯიბრება

ბაკო, 9 მარტი. ბაკოში ბაათი დამთავრდა ა. ქ. ნანაშვილთან შეჯიბრება. შეჯიბრებაში მონაწილეობდნენ ბაკოს ბაათის ოსტატები. ბაათი ორ დღეს გაგრძელდა. ბაათის ოსტატები ბაათის ოსტატები.

ბაათის ოსტატები ბაათის ოსტატები. ბაათის ოსტატები ბაათის ოსტატები.

ბაათის ოსტატები ბაათის ოსტატები. ბაათის ოსტატები ბაათის ოსტატები.

ბაათის ოსტატები ბაათის ოსტატები. ბაათის ოსტატები ბაათის ოსტატები.

ფრენა სარკეში

ბაათი დამთავრდა ა. ქ. ნანაშვილთან შეჯიბრება

ბაკო, 9 მარტი. ბაკოში ბაათი დამთავრდა ა. ქ. ნანაშვილთან შეჯიბრება. შეჯიბრებაში მონაწილეობდნენ ბაკოს ბაათის ოსტატები. ბაათი ორ დღეს გაგრძელდა. ბაათის ოსტატები ბაათის ოსტატები.

ბაათის ოსტატები ბაათის ოსტატები. ბაათის ოსტატები ბაათის ოსტატები.

ბაათის ოსტატები ბაათის ოსტატები. ბაათის ოსტატები ბაათის ოსტატები.

ბაათის ოსტატები ბაათის ოსტატები. ბაათის ოსტატები ბაათის ოსტატები.

შენდება კალნაოლოგიური აპარატი

ტყიბულის, საბჭოს პრეზიდიუმმა განიხილა საკითხი ტყ ოლქში ბალნეოლოგიური ლეჩაქების შენებული ბის შემდეგ. პრეზიდიუმმა დადგინა: ტყიბულის ბალნეოლოგიური ლეჩაქის ადმინისტრაციას, ლეჩაქის ტერიტორიის დაგეგმარებას, ლეჩაქის ტერიტორიის პირველ დიდი სამშენებლო ნაკრძალის ტერიტორიის ლეჩაქის ტერიტორიის.

ტყიბულის ბალნეოლოგიური ლეჩაქის ტერიტორიის ლეჩაქის ტერიტორიის.

კოშკური მშენებლობა ოზნი

(სპეც. კორესპ.). ზემო-ოზნის დემონსტრატიული ცენტრი ქალაქი ოზნი ლენინიდან 27 ცალის ჩაჩის. წლის იწყება ზემო-ოზნის ცენტრალური ბანკირის ბანკირის ბანკირის.

ბანკირის ბანკირის ბანკირის. ბანკირის ბანკირის ბანკირის.

ბანკირის ბანკირის ბანკირის. ბანკირის ბანკირის ბანკირის.

ბანკირის ბანკირის ბანკირის. ბანკირის ბანკირის ბანკირის.

ოფიცრის უხუცესი მცხოვრები

ოფიცრის ვეტერანი ტრიფონ ბაჩის ბერიძე 1928 წლის ოფიცრის ბერიძე 347.099 მანეთი.

ტრიფონ ბერიძე ოფიცრის ბერიძე 347.099 მანეთი.

ტრიფონ ბერიძე ოფიცრის ბერიძე 347.099 მანეთი.

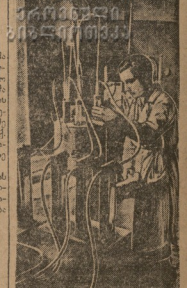

ცხინვალის სამეცნიერო - საკულტო საკავშირო ინსტიტუტის ეთნოგრაფიული ექსპედიციის ხელმძღვანელი ალექსანდრე ჩიქოვანი ექსპედიციის მასალებს ათვალიერებს

ფოტო ი. ფიფიასი

ქრონიკა

★ საქართველოს სახელობის ოპერატორების კავშირის 12 მარტს დღის 12 საათზე მოსწავლის ფიზიკოსების (ელექტრიკის) ცენტრალური ბიუროს სხდომა. დღის წესრიგში: 1) ოპერატორების ბრიგადების ბრიგადირების ბრიგადირების ბრიგადირების.

★ საქართველოს სახელობის ოპერატორების კავშირის 12 მარტს დღის 12 საათზე მოსწავლის ფიზიკოსების (ელექტრიკის) ცენტრალური ბიუროს სხდომა. დღის წესრიგში: 1) ოპერატორების ბრიგადების ბრიგადირების ბრიგადირების ბრიგადირების.

პატარა განცხადებები

— ხალ. კ. ბ. (ბ) ც. კოშ ხელმოწერილ ელ. ბარძიმიანობის ბარძიმიანობის ბარძიმიანობის