წელიწადი მეცხრე

პროლეტარელებო, ყველა ქვეყნისა, შეერთდით

საქ. კომპარტიის პარტიის ცენტრალური და თბილისის

კომუნისტი

კომიტეტების და

სრულიად საქართველოს მუშათა, ხელთა, ინტელიგენციისა და მეზობლობის დეპუტატების საბჭოების

ცაკის ორგანო

რედაქცია

თბილისი, კასპის (ყოფ. დიდ სიონის) ქ. № 66, ტელეფ. 8—81.

რედაქციის პასუხისმგებელ მდივნად პარტიის ვეშაპელი მიღებულ იქნა 10 საათიდან 5 დან 6 საათამდე.

) დეპარტამენტის 14—15 ტელეფონ.

) მდივნის 18—18

) დილის მიღების 18—20.

მთავარი კანტორა

თბილისი რუსთაველის პროსპექტის № 34, ტელეფონი № 8—81.

ხელმოწერის ფასი:

ბოქს-ბისთვისუფლებელ ადგილებზე, წლიურად—ორდღიან, ხელმოწერის დღეს, მილიონებით და მილიონებით—1 მან.

ხელმოწერის დროს 30 კაპ.

ბანდეროლებზე:

საქართველოში ფასი: ერთ თვეზე 60 კაპიკი, სამ თვეზე 1 მან. 80 კაპ., ექვს თვეზე 3 მან. 60 კაპ., ცალკე ნომერი 5 კაპ., ორ თვეზე 1 მან. 20 კაპ., სამ თვეზე 1 მან. 80 კაპ., ექვს თვეზე 3 მან. 60 კაპ., ცალკე ნომერი 10 კაპ. საქართველოს გარეთ ფასი ერთ თვეზე 2 მან. 50 კაპ., სამ თვეზე 3 მან. 75 კაპ., ექვს თვეზე 7 მან. 50 კაპ., ცალკე ნომერი 15 კაპ.

განცხადებების:

საქართველოში ფასი: ერთ ფულ. ფართობ. ერთხელ დაბეჭდვაზე 50 კაპ., სამჯერ დაბეჭდვაზე 1 მან. 50 კაპ., ექვსჯერ დაბეჭდვაზე 2 მან. 50 კაპ., ცალკე ნომერი 5 კაპ. სამ თვეზე 3 მან. 60 კაპ., ექვს თვეზე 6 მან. 50 კაპ., ცალკე ნომერი 10 კაპ. საქართველოს გარეთ ფასი ერთ ფულ. ფართობ. ერთხელ დაბეჭდვაზე 1 მან. 50 კაპ., სამჯერ დაბეჭდვაზე 3 მან. 75 კაპ., ექვსჯერ დაბეჭდვაზე 7 მან. 50 კაპ., ცალკე ნომერი 15 კაპ.

განცხადებების ფასი 1 ივნისიდან 1928 წლისა 1 ფულ. ფართობ. ერთხელ დაბეჭდვაზე 1 მან. 50 კაპ., სამჯერ დაბეჭდვაზე 3 მან. 75 კაპ., ექვსჯერ დაბეჭდვაზე 7 მან. 50 კაპ., ცალკე ნომერი 15 კაპ.

ოთხ აბათი, 5 დეკემბერი, 1928 წ.

ყოველდღიური გაზეთი

ფასი 5 კაპ. № 281 (2324)

დღიური

— გაიხსნა საკავშირო ცაკის მე-4 სესია.

— 1929-30 წელში საფინანსო პროგრამა 18 ახალ საბჭოებს ავალებს.

— საფინანსო კომპანიების მო ფოფხება.

— მუნიციპალური არჩევნები ჩვ.-ფსრ-ში.

— ახალ ბანკი ვაარსებენ რუსეთის გარეშე საქმეთა მინისტრი მირონასეც.

— ვინისძყარა ჩილიში — მოკალა ლია კაცი.

— გაიხსნა უკრაინის პროფკავშირთა მე-4 ყრილობა.

ოთხშაბათს, დეკემბრის 5-ს, სალამოს 7 საათზე შესდგება სრ. საქ. ცაკის პრეზიდიუმის მორიგი სხდომა

წევრთა და კანდიდატთა დასწრება სავალდებულოა.

ს. ს. ცაკის მდივანი ი. ვარაძელი

კომუნისტი

გრძელდება ხელისმოწერა დეკემბრისათვის

კანტორა—რუსთაველის პრ. № 34. ტელეფ. 8—81

პარტიის გენერალური ხაზის სადარაჯოზე

ამბ. მოლოტოვის მოხსენების გამო პარტიის გადაღებულ ამოცანათა მოსკოვში და ამბ. როკოსის მოხსენების გამო ლენინგრადში აქტივებმა მიიღეს რეზოლუციები (ცვკა სომეხის პოლიტბიუროს შესახებ). დღეს ჩვენ ვბეჭდავთ ორივე მოხსენების სრულ ტექსტებსა და რეზოლუციებს მოხსენებებზე სრულ ერთსულოვნებას პლენუმის შედეგებზე. ფიასებში და ხაზგასმით აღნიშნავენ, რომ პოლიტიკური ორიენტაციის, პარტიის ხაზის სრულ სიმტკიცეს.

ნოემბრის პლენუმის გადაწყვეტილებით თანამედროვე ეტაპზე ბრძოლა ტროცკიზმის წინააღმდეგ შესახებ მთლიანად და სამუშაო მთლიანად და სამუშაო მთლიანად და სამუშაო

ამხ. მოლოტოვის მოხსენება

მოსკოვის პარტაქტივის კრებაზე 1928 წ. 30 ნოემბერს

ᲛᲝᲡᲙᲝᲕᲘᲡ, 4 დეკემბერი

ცენტრალური კონტროლის კომისიის პრეზიდიუმის სხდომაზე, სადაც მონაწილეობდნენ ცკ-ის წევრები და კანდიდატები, ასევე მოსკოვის საკონტროლო კომისიის პრეზიდიუმის წევრები — 7 სათვის, სამშაო დღის გაძლიერების საკითხის პირველადი დამუშავების

I. ჩვენი ქვეყნის ინდუსტრიალიზაციის კურსი და სოფლის მეურნეობა

ყოველი სამეურნეო წლის შედეგებს პარტია განიხილავს. ეს ტრადიციად ითვლება. პარტიის ხელმძღვანელობის ხაზის—ჩვენი კურსის სისწორის ან არასწორობის შემოწმების ეს ერთადერთი საშუალებაა. ჩვენ ამ ტრადიციას ვიცავთ, ამ ტრადიციას ვიცავთ იმიტომ, რომ ეს ტრადიცია ბოლშევიკური პარტიის ერთ-ერთი ძირითადი ტრადიციაა. ამ ტრადიციას ვიცავთ იმიტომ, რომ ეს ტრადიცია ბოლშევიკური პარტიის ერთ-ერთი ძირითადი ტრადიციაა. ამ ტრადიციას ვიცავთ იმიტომ, რომ ეს ტრადიცია ბოლშევიკური პარტიის ერთ-ერთი ძირითადი ტრადიციაა.

პარტიაში

26 კომუნარის რაიკომის პირველი პლენუმი

გუშინ, სამშაბათს 6 საათზე 26 კომუნარის რაიკომის პლენუმი შედგა ამჟამინდელ შემადგენლობის პირველ სხდომაზე.

პლენუმს ესწრო წესრიგში იდგა მხოლოდ ერთი საკითხი — პოლიტიკური ვითარება და პარტიული მობილიზების ამოცანები.

რაიკომის პლენუმიდან წევრობაში გადიოდნენ ორი: ამხ. ტერ-ტარონიანი, ხელმძღვანელი ორგანიზაციული განყოფილების გამგე, და ამხ. ტერ-ტარონიანი, სორგანიზაციო განყოფილების გამგის მოადგილე. ორივენი,

„კომუნისტი“

მიიღება ხელისმოწერა 1929 წლისათვის

გაზეთის წლიურ ხელისმოწერათ დაურიგდება 1929 წელში

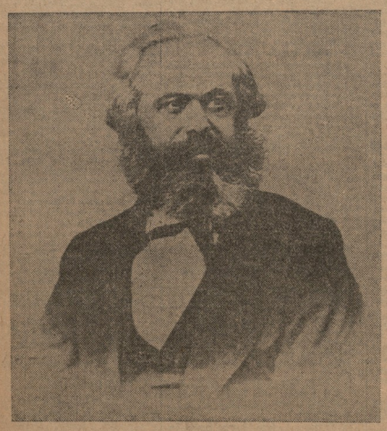

კ. მარქსის „კაპიტალი“

ქართულ ენაზე

ბოლო პირველი, ათას გვერდამდე, ყდაში

თარგმნილი გერმანულიდან ქართულად დ. ი. თინიაშვილის მიერ

ქართული თარგმანის პასუხისმგებელი რედაქტორია სზს. უნივერსიტეტის რექტორი მ. გ. ტორთუელიძე

გამოცემა საქართველოს სახელმწიფო გამომცემლობის

წიგნის ა ყ უ თ ბ ა დაიწყება აპრილში

ბაზეთი ერთი წლით „კაპიტალი“-ს დამატებით ელირება: შეღავათიან ხელისმომწერთათვის . . . . . **15 მან. 50 კ.** დაწესებულებების, ორგანიზაციების და კერძო პირთათვის **19 მან.**

დაწესებულებანი, ორგანიზაციები და კერძო პირები 19 მანეთს იხდიან ერთდროულად ხელის მოწერისთანავე

შეღავათიან ხელისმომწერლებს (მუშებს, მოსამსახურეებს, გლეხებს, ვითომელარიელებს, მოწაფეებს და მასწავლებლებს) შეუძლიათ ადგილობრივების საშუალებით ნაწილ-ნაწილ შემოიტანონ ხვედრი (15 მ. 50 კ) ფული შემდეგ ვადებში: ორი მანეთი ხელის მოწერის მიღებისთანავე (წლიური ხელისმოწერა მიიღება მხოლოდ 5 იანვრამდე). დანარჩენი კი თვითურად მანეთ-ნახევარი. იანვრიდან დაწყებული.

ხელისმოწერა მიიღება ფოსტა-ტელეგრაფის განყოფილებებში, რკინისგზის კიოსკებში, „კომუნისტი“-ს გამომცემლობის კონტრაგენტებთან თბილისში—კომუნისტი“-ს გამომცემლობის მთავარ კარტორაში, რუსთაველის პრ. 34

ს. ს. ს. რ.

გადმოთარგმნილია და სისტემატიურად გამოიცემა

1928 29 წლის განმავლობაში

ვ. ი. ლენინის თხზულებათა სრული კრებული

ქართულ ენაზე მ-მია ოთარაანელაშვილის რედაქციით.

გამოვა სულ 25 ტომი, თვითეული ტომი დაახლებით იქნება სუფთა-ფურცლოვანი ქაღალდის ორ ნაკეთში, ზომა 8 ½ × 5 ½ ვერშოკი, ტირაჟი 500—600 ეგზემპლარი.

თარგმანი მოხერხებულია ლენინის ინსტიტუტის უკანასკნელი გამოცემების სრულიად ზუსტი ტექსტის მიხედვით, სადაც ეს საჭიროა, ტექსტი შედარებულია ორიგინალთან.

ტომები გამოვა შემდეგი თანმიმდევრობით:

1928 წლის დეკემბერში I ტ., იანვარში მე-20 ტ. 1-ლ სექტემბრამდე 1929 წ. მე-2 და მე-3 ტ. დანარჩენ ტომებს ხელისმოწერა გამოცხადდება დამატებით.

ამჟამად მიიღება ხელის მოწერა ოთხ ტომზე

(1, 2, 3, მე-20)

სახელგამის ყველა მაღაზიებში:

თბილისში, გორში, თელავში, ქუთაისში, ფოთში, ბათომში, ახალსენაკში, ზესტაფონში, მთისძირში, ონში, ჭიათურაში, სამტრედიაში, ხაშურში, ხონში, დუშეთში.

ხელის მოწერის პირობები:

თითო ტომი ხელისმოწერისთვის ორ მანეთ ნახევარი (2—50) ცალკე გასაყიდად 4 მანეთი.

ხელის მოწერის ვადის ბოლო შეშტატანილ უნდა იქნეს ორი მანეთი, შემდეგ თვითეული ტომის, მიღების ვადის გადახდილი იქნება ორ-ორი მანეთით.

მისამართი შეკვეთებისათვის: თბილისი, რუსთაველის პრ. № 22, ცენტრალური მწარმოებლობა, პერიოდულ-ჟურნალი (ოთახი № 11).

5. 1927 6—2

---

5. 1933 5—2

რუსთაველის თეატრის საკონცერტო დარბაზი

5. 1941

დღეს, პარტიკის გვირის, ცნობილი მგრინაგის

ჩუხნოვსკის

ერთად-ერთი საჯარო ლექცია

ბილეთები იყიდება თეატრის საღარაში. დასაწყისი 8 ხან. საათ.

რუსთაველის თეატრი

3—2 5. 1930

ბათუმში, 6 დეკემბერს 1 ბათუმის ტა-ვ წარითდება

რ ე ვ ი ზ ი ა

დადგმა ალ. ახმეტელის. მხატვარი ირ. გამრეკელი

ბილეთები იყიდება დასაწყისი სრულ 8 საათზე

ა ნ ო ნ ს ი შაბათს 8 დეკემბერს მე-2 ხმონ. 3 წარითდება „რ ე ვ ი ზ ი ა“

სახელმწ. აკადემიური თეატრი

2—1 5. 1937

(1928—29 წლის სეზონი)

დღეს, 5 დეკემბერს, 1 ბათუმის ტას შესაც წარითდება

„აიდა“

ქ. ზ. დეკანოზიშვილის თხზულებით.

დაწერილობით იფიშებში. წარითდების დასაწყისი საღამოს 8 საათზე.

6 დეკემბ. მთითდ ბათუმში ტას შესაც წარითდება

გედების ტბა

ბალეტი

დაწერილობით ვიფიშებში წარითდების დასაწყისი საღამოს 8 საათზე

ცირკი

კოლოსი

ტელეფ. № 8—64

დღეს,

ახალი გასტროლიორების სანახაობა

4 ეშმაკი 4

ლეოსნარო, კოლვალდი, მარგულიო

და სხვ.

დასაწყისი საღამოს 8 ნახ. საათზე.

საღარო ღია 12-დან 2 საათიდან და საღამოს 5 საათიდან.

წინაკიდით ადრე შეიძინეთ!

4—2 5. 1935

ბანთიად	ზულატ ბატირ
არფასტო	ეძსპრესი ბალი ბილეთი მოსაწერელით
სოლეი	სამი ეპოქა
მიიიოზი	როდესაც თოვლი გადნება
აპოლო	გ-ნი მაკ-გრიუ
კალასი	მონტი ბენკსი ს ი ნ ო ნ ი ს ა ს უ კ ე თ ე ს ო კ ო მ ე დ ი ა ნ ი ბ ე დ ნ ი ე რ ე ბ ი ს ნ ა ლ ი
დარბაზი	თავზე ხელაღებული 1 დ ა ქ ა ლ ი
ბოლო ტბილი	მ ე ო რ ე ც ო ლ ი

ბანთიადის კინოთეატრში პროგრამა გადის: ბალეტი ტიტრებით და მუსიკით

ა ბ ო. ბ ე ი ზ ი ე ი ს და კ ო ნ ც ე ს ი ე ს დ ა ქ ა ლ ე ბ უ ლ ი

0—3

დღეს

ამერიკის პოპულარული არტისტი

მონტი ბენკსი

სიზონის საუკეთესო კომედიაში

ბედნიერების ნალი

კინო-თეატრ პალასში

პირველი სეანსის დასაწყისი საღ. 6 საათ. და 15 წუთ.

5. 1940

ე ქ ი მ ი

პ. ი. ჯალალოვი

(კანისა და ვენერიული სნეულებანი) ხიდ ღამა, შემახაუნება „914“. ტრაპერის და მისი შედეგების მკურნალობა.

მაშაკაცთა მიღება დილით—8—9 ს. საღამოს—6—9 საათ. ქალება და ბავშვების მიღება 5—6 საათიდან. მისამართი კამოს ქუჩა, № 19 ეიდ. დიდი მთავრის ქ. კირიც მარჯვნის მიდევნის მახლობლად ტელეფონი 10—9.

5. 9. 25—1

ე ქ ი მ ი

ი. ი. ჭეიშვილი

სიფილისი, ვენერიული და კანის ს ე ქ ს

ქალის ქ. 72 (ყოფილი ფიცერ-პოგოსის) მიღება დილ. 8 ს.—9 საათ. სალ. 6 ს.—8 საათ.

4598 25—1

ადვოკატი

ი. ი. ბერიშვილი

ვენერიული, საშარდე—სასქესო ორგანოების, სიფილისი და კანის ავადმყოფობა

ქალაქის ბაღის პირდაპირ, ბინა № 4 ტელეფონი № 8. 5. 2. 25—2

ნინო მირიანაშვილი

ექიმი ქალის და ფეხმძიმე ქალების ავადმყოფობა

მიიღებს: 5—7 საათამდე ქ. ისანის ქუჩა № 4 ტელ. № 14—23.

25—1

სამხედრო ცხოველთა სამყარო

ჭოკაი ალუბის (ოფ. არტო.) ბაღში

ღია ცოცხალდაც დილის 8 საათიდან ღამის 12 საათამდე. მრავალი ახალი ცხოველი, ფრინველი, მაიმუნი და ქვეწარმავალი.

ბალეტის საუკეთესო ტრუპა

ანონსი!

ახალ ხანში ჩვენის 5 მ რიგით გაუღებს ოფიციალურ ტანთსაცმელში

თვალუწვდენი ადგილები!

თვალუწვდენი ადგილები!

0—9 5. 1839

კავკასიის მთავარ ქალაქ შაქი და კასპის ზღვათა შორის სანატორიო საუღელთმეხილო ელექტრ. რკინის გზის გაყვანილობი საკავშირო საკურორტო ადგილი

სალიკვიდაციო კომისია

ამით აცხადებს, რომ ა. წ. 10 დეკემბერს, სალამოს 6 საათზე საკრებულოს მთავარ სა ურარეო სამშენებლოს წევრობაში (ქ. თბილისი, მწერალის ქუჩა), დაინშნება

აქციონერთა საერთო კრება

საზოგადოების საკლიკვიდაციო ანგარიშის განხილვისათვის და დამტკიცებისათვის,

ამ შემთხვევაში, თუ ზემოხსენებულ საერთო კრებაზე არ გამოცხადდებიან კანონით გათვალისწინებული აქციონერთა რიცხვი, საერთო კრება, თანახმად ამისებული დებულების მეტ. 83-ისა, შეიდგება ა. წ. 11 დეკემბრის იმავე შეხობაში და მოეხედგით შეკრებილ აქციონერთა რიცხვის შემდგარად ჩაითვლება.

5126

ქ. თბილისის მე-2 რაიონ სასამართ. აღმასრულებელი

თ. გოგია

აცნობებს, რომ ის 11 დეკემბერს 1928 წ. დილ 1 საათზე სხდომა № 11 ქონ. ბინის ქუჩაზე

სავაჭრო ვაჭრობით

გაყიდის ავლით სვანის ხოლის მოძრავ ქონებას (მილიონებისას), სატრიქტებს, თეფშებს და სხვადასხვა საოჯახო ნივთებს შეფასებულს 377 მანეთად. ქ. ზოგადების აღმასრულებელ დროს ყველა დაინტერესებულებად თანამდებ ქ. გორის მაზრის სახალხო დასაკანონებლად 21 სექტემბრის 1928 წ. თარიღით, № 936 გადაწყვეტ აღმასრულებელ ფურცლის.

5133

ქ. თბილისის მე-4 უბნის სასამართ. აღმასრულებ.

პ. ოდიშარია

აცნობებს, რომ ის 10 დეკებ. 1928 წ. საათის 1 დღეს, ნ ვარსოფის ქუჩაზე № 9 **სავაჭრო ვაჭრობით** გაყიდის ფაიფურ სარეცხი ნივთებს, ავეჯს, ტანსაცმელს, ფეხსაცმელს, ნაჭრებს, ფანჯრის ფარდებ