

FM  $\frac{365}{3}$

ნ 784 . 211

ეროვნული  
ბიბლიოთეკა

შოთა მილორავა

# რუსუდანისა და ვაჟას მელოდრამა და დუეტი

ოპერეტიდან „მხოლოდ შენ ერთს“

Шота Милорава

## МЕЛОДРАМА И ДУЭТ РУСУДАН И ВАЖА

ИЗ ОПЕРЕТТЫ „МХОЛОД ШЕН ЭРТС“

სსრ კავშირის მუსიკალური ფონდის საქართველოს განყოფილება  
თ ბ ი ს ი

Грузинское отделение Музфонда Союза ССР  
19 Т б и л и с и 63

# ჩუსურენის და პაქან ღუჯი და მელორეა

ოპერეტიდან „მხოლოდ შენ ერთს“  
მუს. შ. მილორავა  
ტექსტი ლ. ჭუბაბრია

# МЕЛОДРАМА И ДУЭТ РУСУДАН И ВАЖА

Из оперетты „Молод шен эртс“  
Муз. Ш. Милорава  
Текст Л. Чубабрия  
Пер. И. Аракишвили

Andante con moto

3 3 3 3 3 3

*mp*

FM 365/3

ვით შუ-ქი დაფრქვე-უ-ლი თბილისზე, მი-ნათებს შე-ნივალთათბილიმზე,  
Слов-но свет над сто-лице-ю мо-ей све-тит мнесолнце лас-ковых о-чей

ამ გუ-ლის სი-ხა-რულის ძვე-რახარ, ლხე - ნა ხარ!  
сладость серд-ца е - го би - е - нье ты, ра - дость ты!

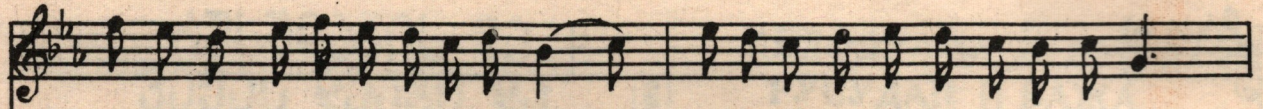

ბა-ლახ-ზე ცის-ნამირომთვალს ახელს და სი-ოს ნა-ნი-ნა-ზე ცახ-ცახებს,  
 как ро -са на траве блес-стит яр-ко как ми-ла серд-цу пе-сня ве-тер -ка

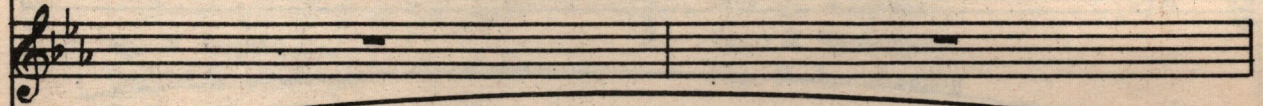

ი - სე - ა შე-ნი ცქერა ხა-ლა-სი, ი - სე - ა ლა - მა - ზი!  
 какк вес-не мчит-ся серд-ца мой при-зыв точ-но так ты кра - сив!

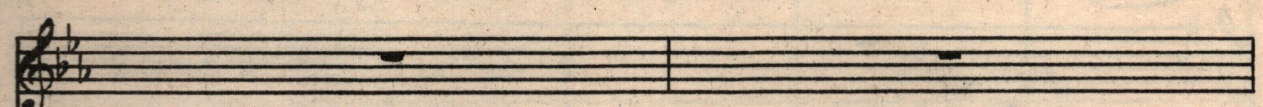
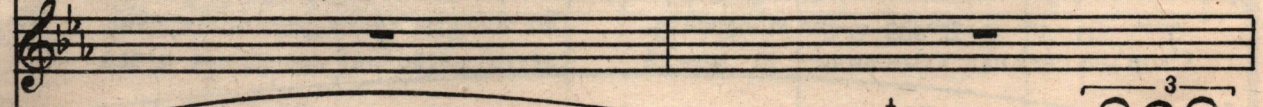

შე-ბა ხარ ჩე-მი სულის ნათე-ბა და ჩე-მი ფიქ - რე - ბი,  
 э - то ты свет-лый дух ду-ши мо-ей я люб-лю все силь - ней,

სა-ნამდის ცა-ზე მზე არ გაქ-რე-ბა მე შე-ნი ვიქ - ნე - ბი!  
Верь, по-ка све-титсолн-це над зем-лей я тво-я я с то - бой!

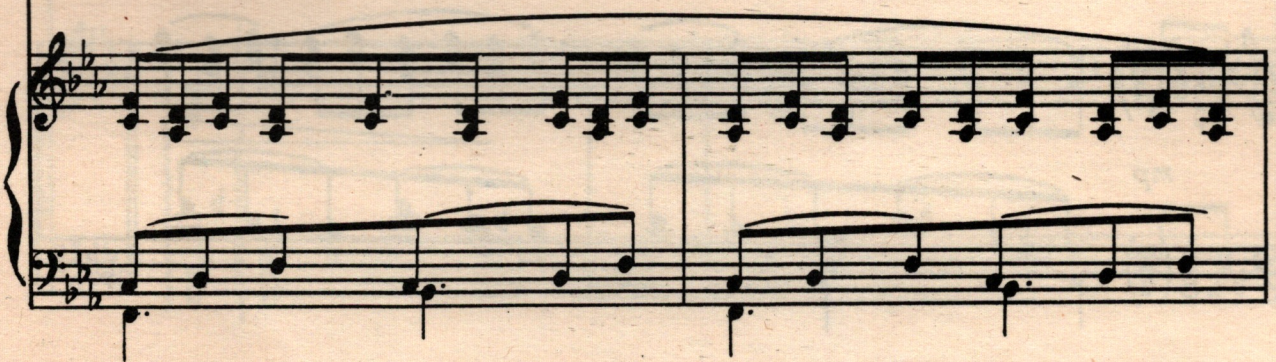
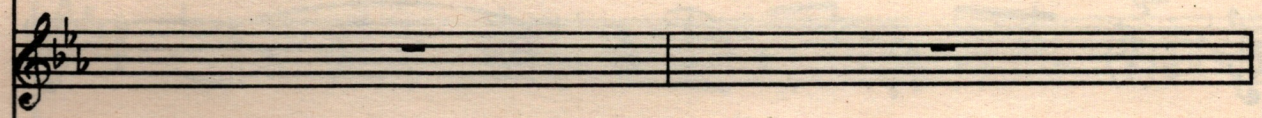

მამ - ღერებს სიყ-ვარუ-ლი შე-ნი, შენს ნახ-ვას მა - ი - სი-ვით ვე-ლი,  
ми-лый мой о - те-бе лишь меч-ты как за - ря в не - бе-сах не-жен ты!

მამ - ღერებს სიყ-ვარუ-ლი შე-ნი, შენს ნახ-ვას მა - ი - სი ვით ვე-ლი,  
на-всег-да быть мо-ей ты долж-на, как меч-та в не-бе-сах ты неж-на.

*mp*

მოუ - ვარ - ხარ, მოუ - ვარ - ხარ!  
 как я те - бя люб - лю!

მოუ - ვარ - ხარ, მოუ - ვარ - ხარ!  
 как я те - бя люб - лю!

*f*

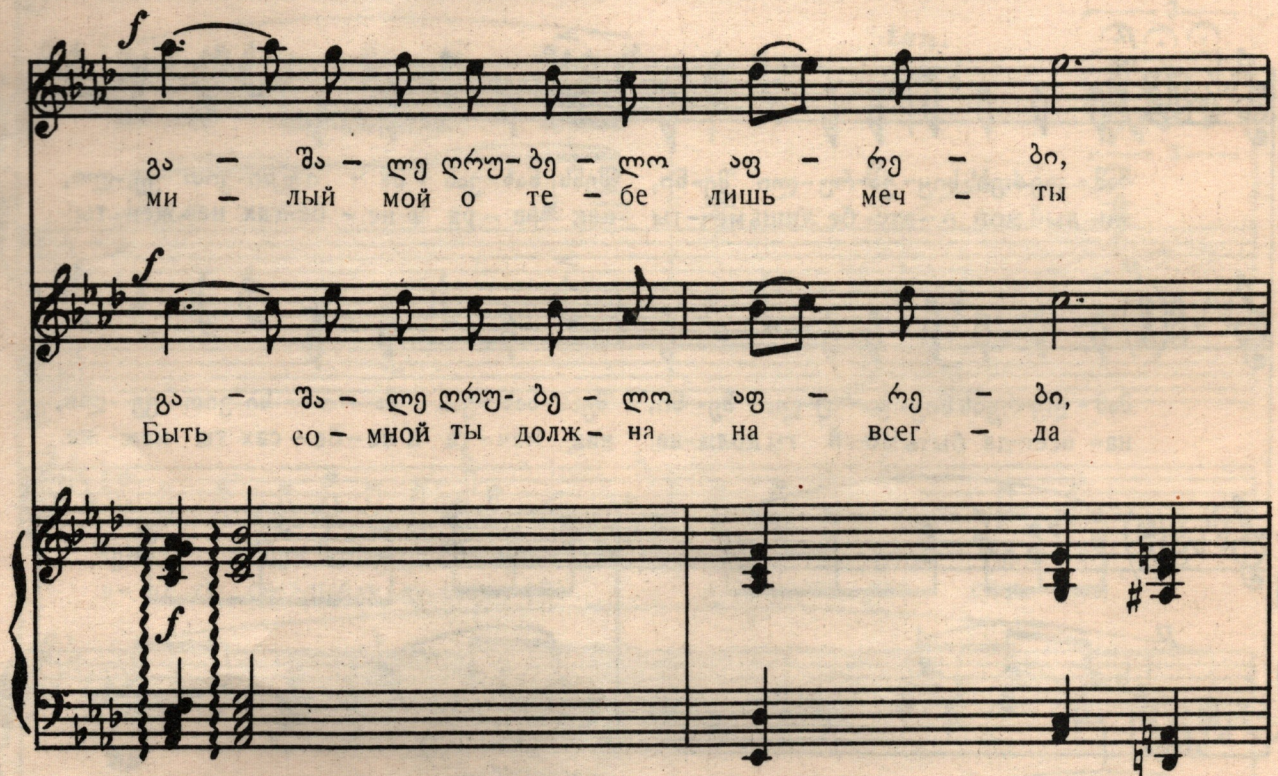

გა - შა - ლე დრუ - ბე - ლო აფ - რე - ბი,  
 ми - лый мой о те - бе лишь меч - ты

გა - შა - ლე დრუ - ბე - ლო აფ - რე - ბი,  
 Быть со - мной ты долж - на на всег - да

ცა - ზე რომ ოც - ნე - ბად მი - ლე - ლავ,  
 как за - ря в не - бе - сах не - жен ты!

ცა - ზე რომ ოც - ნე - ბად მი - ლე - ლავ,  
 как за - ря в не - бе - сах ты неж - на!

*mf*  
 მზის სხივ - ში ა - შუ - ქე და მზე - საც ა - ჩუ - ქე  
 ты солн - ца луч возь - ми песнь сде - лай из не - го

*mf*  
 ა!  
 a!  
 ა!  
 a!

*cresc.*

გს      ჩვე - ნი      სიმ - ლე - რა  
 солн -      цу песнь      по - да - ри

*cresc.*

ა!  
 а!

ჩვე - ნი      სიმ - ლე - რა  
 пес - ნი      солн - цу спой.

*cresc.*

ა!  
 а!

და -      ი - სის ჭიკ - ჭი - ჯა      მერ - ცხა - ლო,  
 лас -      точ ка вес - тни - ца      мо - я      в высь

ა!  
a!

გა - დას-კერ სამ-შობლოს მთა - ბა-რი.  
над род-но - ю зем-лей под - ни-мись.

*mf*

და ი ყვე-ლას უ - ამ - ბე ეს ჩვე - ნი გუ - ლის თქმა  
и о на-шей люб-ви лю - дям пес - ню про-пой.

*mf*

და ი ყვე-ლას უ - ამ - ბე ეს ჩვე - ნი გუ - ლის თქმა.  
и о на-шей люб-ви лю - дям пес - ню про-пой.

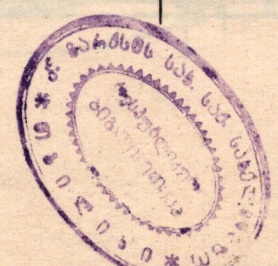

წარ-მტა-ცი ვით ტკბი-ლი ზღა - პა - რი  
 пес - ню спой о люб - ви не - зем - ной.

წარ-მტა-ცი ვით ტკბი-ლი ზღა - პა - რი  
 пес - ню спой о люб - ви не - зем - ной.

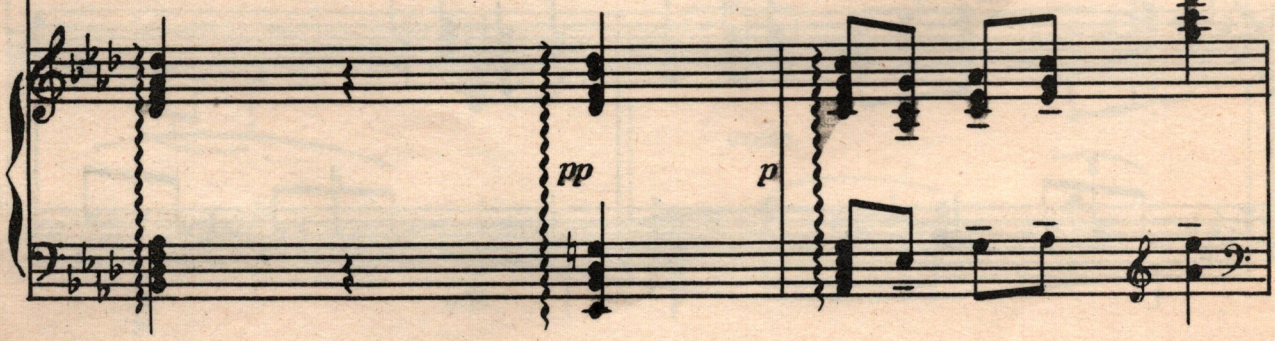
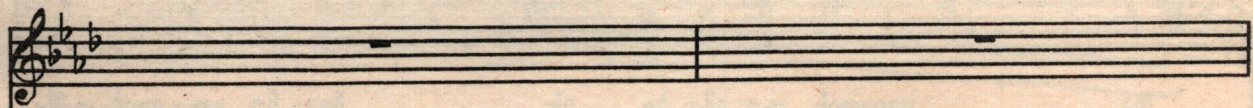
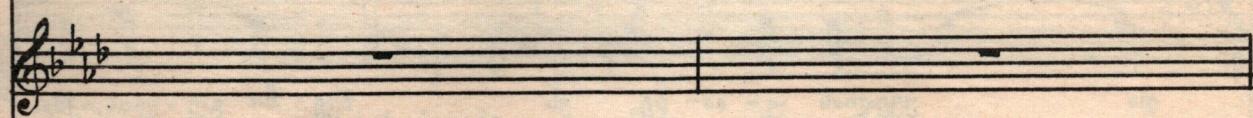

*mp*

ზღა - ჰა -  
пес - ню

*mp*

ზღა - ჰა -  
пес - ню

*p*

სო  
спой

*pp*

სო  
спой.

№ 4/44

ფასი 18 კპ.  
Цена 18 коп.

რედაქტორი **ზ. ცაგარეიშვილი**  
Редактор **В. Цагарейшвили**

გამომცემი **ი. შირიაშვილი**  
Выпуск. **И. Ширяпов**

Заказ 714

Тираж 300

Подп. к печати 4/III 63 г.

Колич. форм 1 1/2

Формат Бумаги 64 X 91

Копировально-множительный отдел МСС ЦСУ Груз.ССР  
Тбилиси, Атонели 3.