

FM 1600
3

հոժՅ ՅՅ ճյւղտհոհո: Քամազ Կեմուլարիա

3771363241
0820190933

Ramaz Kemularia

Վոկալնի ցիկլ
The vocal cycle

ს 484.02-62

რამაზ კემულარია
Рамаз Кемулария
RAMAZ CEMULARIA

ვოკალური ციკლი

ხმისა და ფორტეპიანოსათვის

ВОКАЛЬНЫЙ ЦИКЛ

ДЛЯ ГОЛОСА И ФОРТЕПИАНО

V O C A L C Y C L E

FOR VOICE AND PIANO

FM 1600/3

სსრ კავშირის მუსიკალური ფონდის საქართველოს განყოფილება
19 თბილისი 83

Грузинское отделение Музфонда Союза ССР
19 Тбилиси 83

ქართული
ბიბლიოთეკა

რედაქტორი **ნ. გუდიაშვილი**
Редактор **Н. ГУДИАШВИЛИ**

გარეკანი **ირ. გორდელაძე**
Обложка **Ир. ГОРДЕЛАДZE**

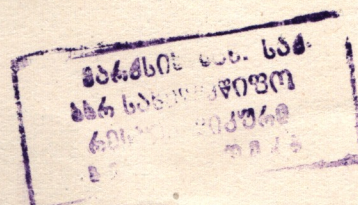

ვოკალური ციკლი

ВОКАЛЬНЫЙ ЦИКЛ

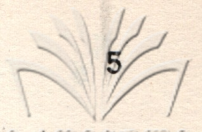

სამი ლექსი ქართული ხალხური სიტყვიერებიდან

Три стихотворения из грузинского фольклора

მანამდე ვლავნი მივრიდა

ПОКА ДВИГАЛАСЬ РУКА

Муз. Р. Кемулария

Слова народные

Рус. пер Г. Окропиридзе

Allegro assai

მ- ნამ დის მკლ- ვი
 По- ка ру- ка ра-

მიჭ- რი- და ა- მას მე-ძახდა ე-რი ა,
 ბო- თა- ლა, რო- დი- ნა გო- ვო- რი- ლა მნე

საქართველოს
რესპუბლიკის
წიგნების ეროვნული
სამართავი და
საცავი ცენტრი

ქართული
საქართველოს
საქართველოს

sf *mf crescendo*

ff სა-ღა-ბარ-ჩვე-ნი
გდე-ნა-შე-ვა-ვე-

ff *cresc poco a poco*

ა-ღ-ბ-ის, ა-ღ-ბ-ის სა-ღ-ბ-ის
შა-ნი-ე ი-ნა-შე-ღ-ბ-ის სა-ღ-ბ-ის

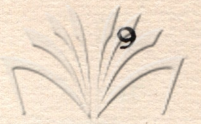

ՀԱՅԿԱՍՏԱՆԻ
ՆԱԿԱԳՐԱԿԱՆ
ՊԵՏԱԿԱՆ ԳՐԱԴԱՐԱՆ

p

ლა- მი- ნა- ზამ- დნებ
Ви- деть бы меч об-

ზმალ- აწვ- დობს
на- жен- ный

ჯა- რი ვა- ცოცხლ- და მთე- ლი- ა
Род- на- я прос- ну- ла- ся рать,

საქართველოს
რესპუბლიკის
ხალხური მუსიკის
სამეცნიერო ცენტრი

მი- ე- სე- ოდ- ნენ მტრის ლაშ- ქარს,
и вот на- па- ла на вра- га,

რო- გორც ცხვრის ფა- რას მგე- ლი- ა
как вол- ки на ста- до о- вец

(ლაპარაკი გადადის შედახილში და შემდეგ ექოსმაგვარ ჩურ ჩულში. Разговор переходит в возглас, а потом в шепот.)

ახ- ლა მიც- ქი- რეთ, რა- ცა ვარ,
По- хо- дить на ко- го я стал,
mf cresc

ჩემს გა- ჩე- ნის დღეს ვწევ-ლი- ა.
 день и час про-кли- на- ю я.

ჩემს გა- ჩე- ნის დღეს ვწევ-ლი- ა.
 День и час про-кли- на- ю я

pp cresc

8
 * Ped

ჩემს გა- ჩე- ნის დღეს ვწევ-ლი- ა.
 День и час про-кли- на- ю я.

ff

sff

8
 (ჩუბჩულოთ)
 (шепотом)

ჩემს ვახეხის დღეს ვწევ-ლი- ა.
 День и час про-кли- на- ю я.

ჩემს ვახეხის დღეს ვწევ-ლი- ა.
 День и час про-кли- на- ю я.

P dim

ff

* Ped

cresc poco a poco

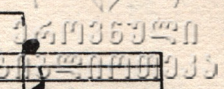

ახ- ლა მოც- ქო- რეთ, რა- ცა ვან
По- хо- дить на ко- го я стал

ჩემს ვა- რე- ნის დღეს ვწყევ- ლო- ა, ა- ლა- რა- ვის მკვდ მღ- ლო- ბელ
День и час про- кли- на- ю я. ни- кто не бла- го- да- рен мне

*Ped. 8 (სიმღერის ვარეშე)
(без пения)

არც ღმერ- თი, ა- ლარც შ- რა- ა,
ни бог вы- со- кий, ни пле- мя

sf

p rit

8 *sf*

Andante ♩ = 69

pp

* Ped * Ped * Ped * Ped

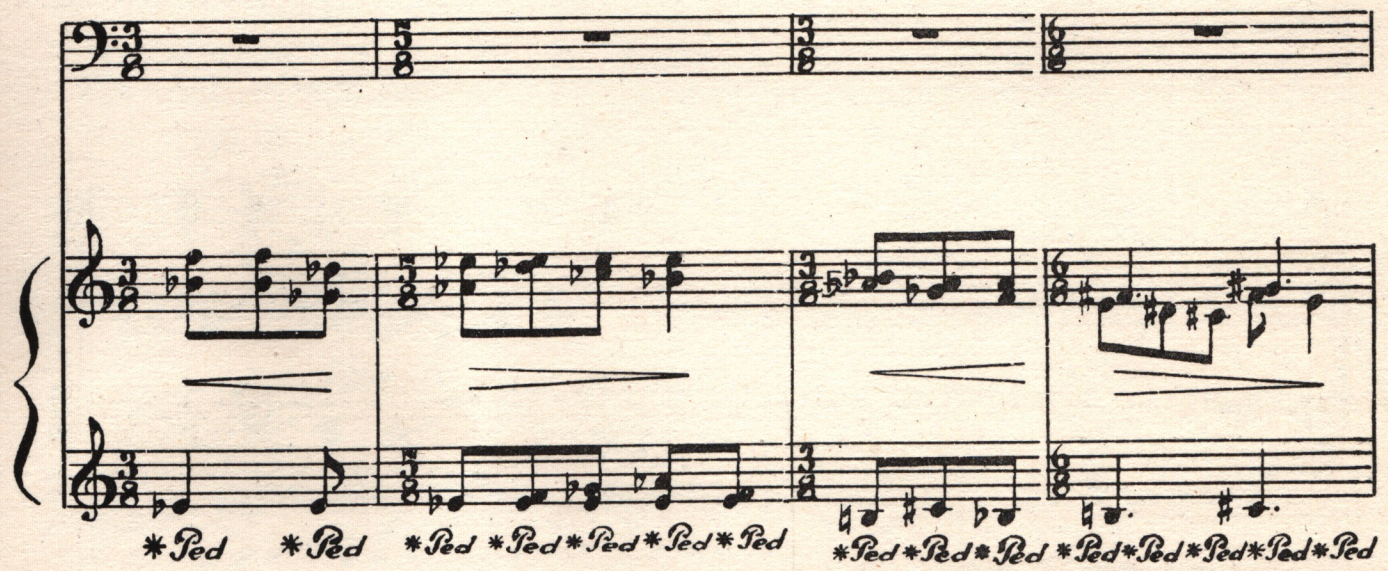

* Ped * Ped * Ped * Ped * Ped * Ped * Ped * Ped * Ped * Ped * Ped * Ped * Ped

mp

ճ- սկ ԵՅՅՅ- ԲՈ- յ ԵՆ- ՅՅՅ- ԵՆ
 ԿՈ- ՎԱ ՆԱ ԶԵՄ- ԼԵ ՏՄԸ- ԵՆ

pp

* Ped * Ped * Ped * Ped * Ped * Ped * Ped * Ped * Ped * Ped * Ped

საქართველოს
საქართველოს

შე- მირ- ცხვეს მი- სი მად- ლო- ა,
 не при- ни- ма- ю я е- е,

*Ped 8---
 *Ped *Ped *Ped

მა- ნამ კარ- გი ხარ, უბ- დი- ხარ,
 По- ка есть си- лы си- луш- ки,

*Ped *Ped *Ped *Ped 8---
 *Ped *Ped *Ped 8---

მა- ნამ- დი- სიბ გაქ და- ლი- ა.
 всем ну- жен че- ло- век же ты.

*Ped *Ped *Ped 8---
 *Ped

საქართველოს
ხალხური მუსიკის
სამეცნიერო ცენტრი

mf cresc poco a poco

ბო- ცა და- ლო წა- გერთ- მუ- ვის,
 Но ког- да ка- нут си- луш- ки,

f cresc poco a poco

* Ped * Ped * Ped * Ped *ff*

გა- მო- გე- თხრე- და თვა- ლო-
 СВЕТ ПО- гас- нет в тво- их гла-

ს.
 зах.

* Ped * Ped

8 8

საქართველოს
საქართველოს

8-----7

rit

$\text{♩} = 160$

mp

8-----7

**Ped* **Ped*

p

აბ ვის ვემ-ღუ-რო, ვაბ-რა-ლო,
 На ко-го жа-ло-вать-ся мне,

mp

სუ-ყვე-ლა ჩე-მი ბრა-ლი-ა.
 Вся ви-на зна-ю лишь мо-я,

ქ. შატავის სახ. საბ.
 საქართველოს
 სახელმწიფო
 ბიბლიოთეკა

მა- ნამ- დობ ვო- ყავ, ხომ ვო- ყავ,
По- ку- да я жил на све- те

ხომ ვატ- რი- ა- ლე ხმა- ლი- ა,
меч свер- кал в дес- ни- це мо- ей.

მი- ჳირს და არ- ვიბ მიხნ- ლე- ბა, და- მა- ლე- ვო- ნოს წყა- ლი- ა.
о- чень труд- но и боль- но мне, не- ко- му и во- ды по- дать.

pp

poco più mosso

cresc

ძი-ჭობს და არ-ვობ მიხვ-დუ-ბა, და-მა-ღუ-ვი-ხოს წყა-ლო-ა.
 О-чень труд-но и боль-но мне не-ко-му и во-ды по-дать

p

Ped * *Ped*

f $\text{♩} = 208$

ძი-ჭობს და არ-ვობ მიხვ-დუ-ბა ა-
 о-чень труд-но и боль-но мне а-

ff

*

ძი-ჭობს და ძი-ჭობს და არ-ვობ
 Труд-но мне, зна-ю, ни-кто не

sf
cresc poco a poco
mf

8 Ped. * *8 Ped.*

(გადადის შეძახილში)
(Переходит в крик)

fff
 წყა-ლი-ა.
 лы по-дать.

fff

Ped

mp
 **Ped*

(სიმღერის გარეშე) *f*
 (без пения)

ღმერთო, შენ
Боже,

ff

გებარებოდე.
сжался надо мной

ღმერთო, შენ
Боже мой,

შეგვიწყალა
ты помилуй

dim

rit

Andante ♩ = 69

pp

სიმღერის გარეშე (შვედრებით)
Без пения (А.ольбой)

p *rit*

ღმერთო, შენ ვე- და- რე- ბო- დე, ღმერთო შენ შე- ვვი- წვა- ლი- ა, ღმერთო
Бо- же мой, сжался на- до мной, Бо- же мой ты по- ми- луй, бо- же.

pp

*

სად უ- რი სად მოკვ- დე- ბა,

ГДЕ НАСТИГНЕТ СМЕРТЬ

Lento

mf *p*

Ped ** Ped* ** Ped*

p

სა- და- უ- რი სად მოკვ- დე- ბა,
Раз- ве зна- ешь, где по- гиб- нешь

pp

** Ped* ** Ped* ** Ped* ** Ped*

სად უ- თბო- ახ სა- მა- რე- სა, ვი- ბა ჰყავს ყუ- რის მკდე- ბე- ლი,
где рай- дельс- тво- ю мо- ги- лу кто у- ро- нит горь- ки сле- зы.

** Ped* ** Ped* ** Ped* ** Ped*

ვინ და- აფრ- ქვევს ცხა- რე ცრემლ- სა
 КТО- же вста- нет у мо- ги- лы

** Ped* ** Ped*

სა- და- უ- რი სად მოკვ- დე- ბა, სად უ- თხრო- ახ სა- მა- რე- სა
 Раз- ве зна- ешь, где по- гиб- нешь, где най- дешь сво- ю мо- ги- лу

mp ** Ped* ** Ped* *Ped* ** Ped*

ვინ და- აფრ- ქვევს ვინ და- აფრ- ქვევს
 Кто е- му со- бо- лез- ну- ет, кто у- ро- нит

** Ped*

ცხა- რე ცრემლ სა და
 горь- кий сле- зы А

pp ა...
 A- *cresc poco a poco* ა...

cresc poco a poco

ა... ა... ა...
 A- A- A-

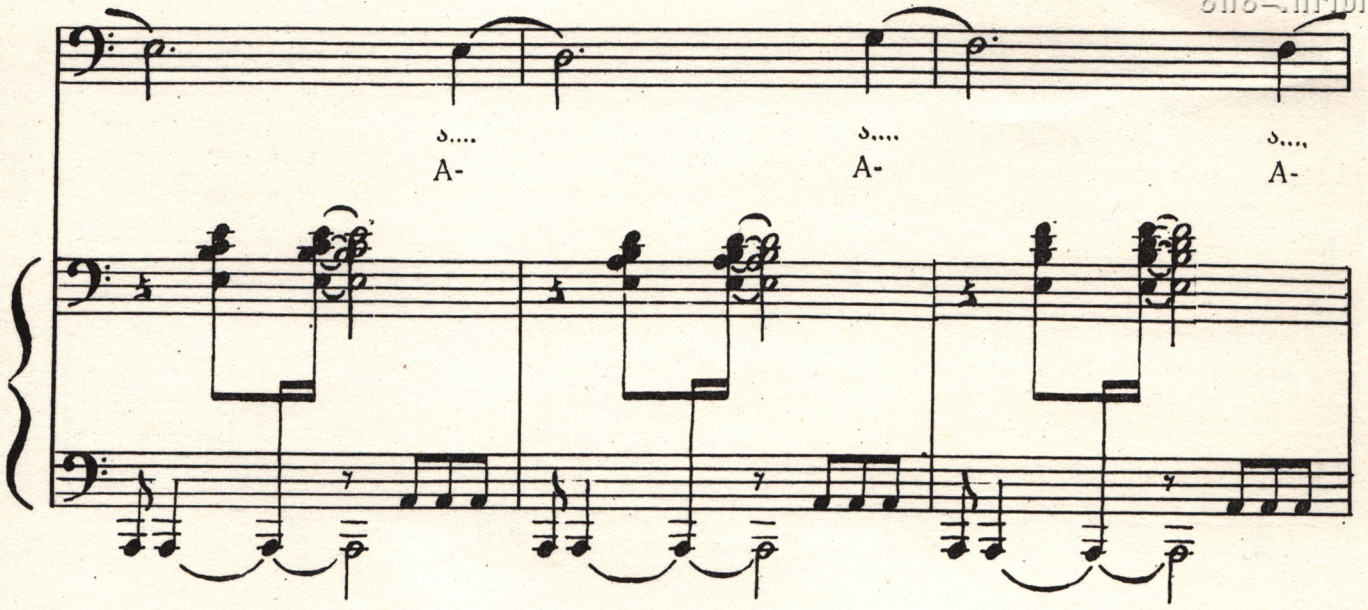

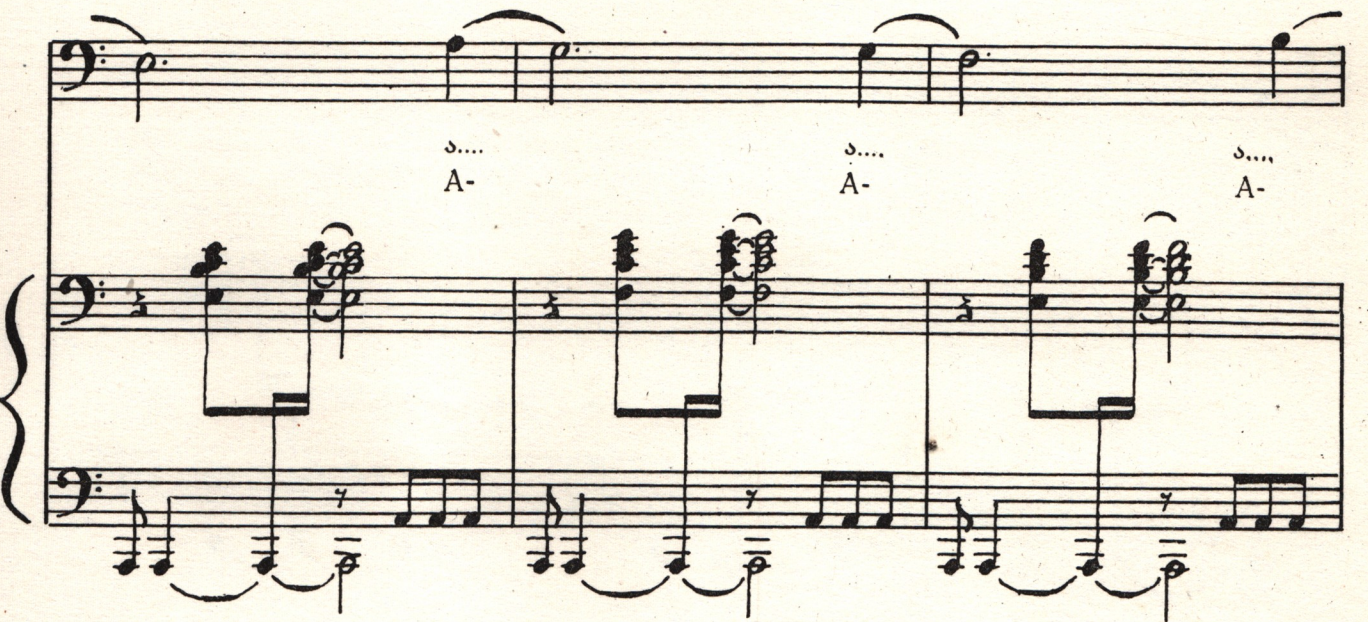

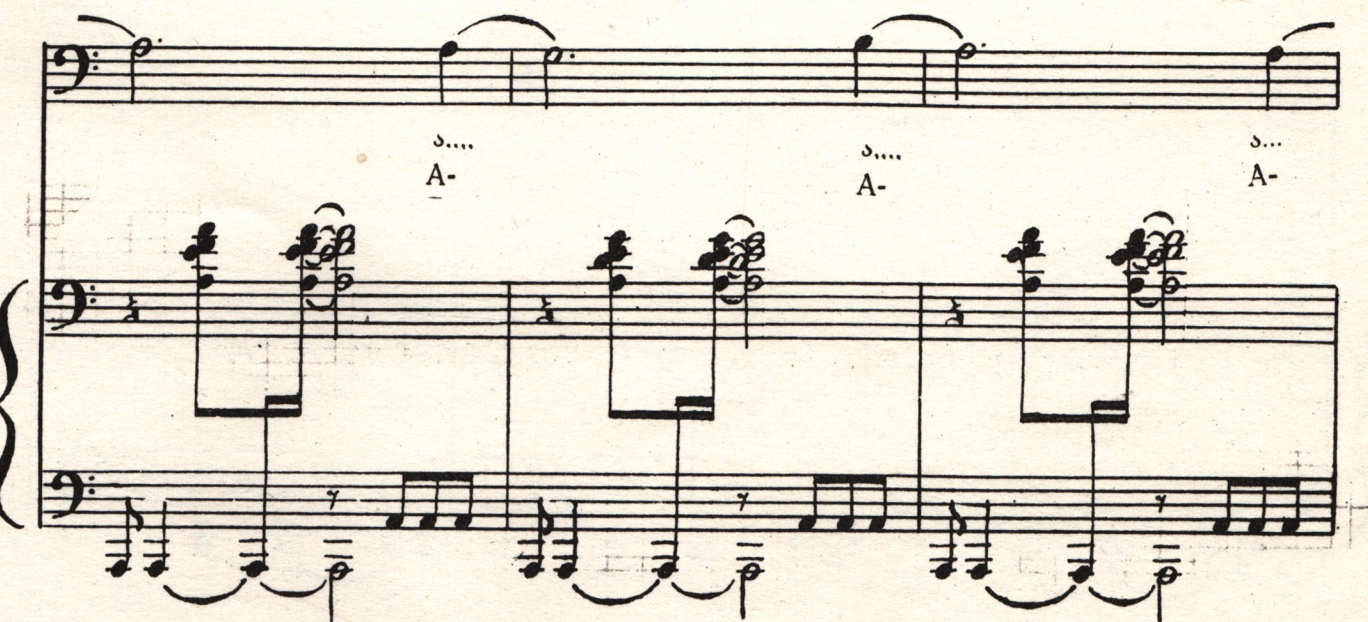

ა... ა... ა...

A- A- A-

სა- და- უ- რი სად მოკვ- დე- ბა,
Раз- ве зна- ешь, где по- гиб- нешь,

სად უ- თხრი- აბ სა- მა- რე- სა,
где най- дешь сво- ю мо- ги- лу,

p

acell

სა- და- უ- რი სად მოკვ- დე- და სად უ- თხრო- ან სა- მა- რე- სა,
 Раз- ве зна- ешь, где по- гиб- нешь где найдешь сво- ю мо- ги- лу,

acell

p cresc poco a poco

ვო- ნა ჰვავს ყუ- რის მკდე- ბე- ლი. ვიხ და- აფრ- ქვავს ცხა- რეცრემ- ლსა
 кто е- му со- бо- лез- ну- ет, Кто у- ро- нит горь- ки сле- зы

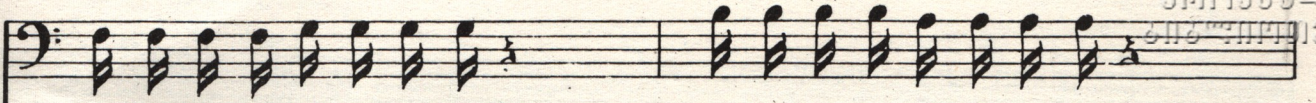

დე- და და ცო- ლი და შვი- ლი
Мать же- на и мо- и де- ти

სით მოხვ- დე- ბა იმ მზა- რე- სა,
По- па- дут, как на чуж- би- не

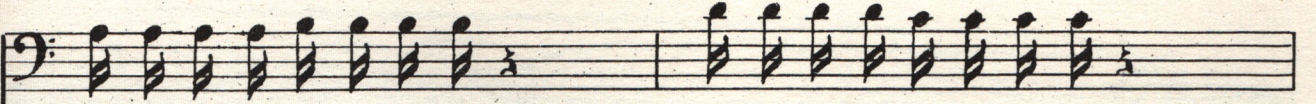

მაგ- რამ ღმერ- თი მო- წვა- ლე- ა
Зна- ю я, что ми- ло- стив бог

თვით შექმ- ნილ კაცს ი- სა მზერ- სა.
Ви- дит он сво- е соз- да- нье

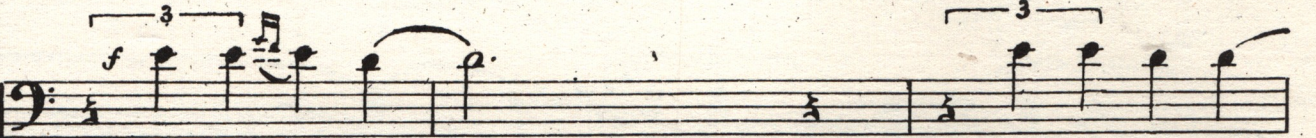

სა- და- უ- რი
Кто где ум- рет

სა- და- უ- რი
где най- дет сво-

Ped * Ped * Ped * Ped

ქართული
ლიბრეტო

სად მოკვ-დე- და
Ю мо- ги лу

სად მოკვ-დე-
Кто где ум-

mf

* Ped * Ped Ped * Ped

და
pet

* Ped *

სა- და- უ- რი
Кто гд- ум- рет

სად მოკვ-დე- და
кто где ум- рет

Ped * Ped * Ped * Ped *

dim

Եզ յ- տեճո- յԵ Եձ- ձձ- ճճ- Եձ.
 Где най-дет сво- ю мо- ги- лу.

Ped **Ped* **Ped* *

P *A*

P *dim poco a poco*

Ped **Ped* **Ped* **Ped*

ქართული
ლიბრეტო

ღე- ღაღა ცო- ლო ღა შვი- ლო სათ მოხვ- ღე- ღა
ff Мать же- на и мо- и де- ти По- па- дут, как

accel...

ოძ მზა- რე- სა, მაგ- რამ ღმერ- თი
 ნა- ჩუჯ- ბი- ნე ზნა- იო ა, ცხო

mf
trm
**Ped*

rit. *dim* **Ped* *p* **Tempo I**

მთ- წყა- ლე- ა თვით შექმ- ნილ კაცს ი- სა მზერ- სა
 მი- ლო- სთვ ბოგ ვი- დიტ იმ სვო- ე სოვ- და- ნზე

**Ped* **Ped* **Ped*

თვით შე- ქმნილ კაცს ი- სა მზერ- სა
 ვი- დიტ იმ სვო- ე სოვ- და- ნზე

**Ped* **Ped* **Ped* **Ped* **Ped*

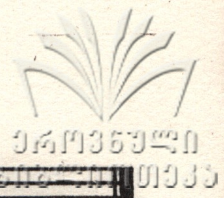

თვით შე-ქმნილ კაცს ი-სა მზერ-სა
 Ви-дит он сво-е соз-да-ние

pp

----- *

ოხარა ვუთიხოვლა

ЭТА ЖИЗНЬ БЕДОВАЯ

Animato

mf cresc poco a poco

ff

** Ped*

Ped

** Ped*

Ped

ეს მ- ზვე-
 ტა

* Ped

ბო წუ-თი- სო- ფუ- ლო
 жизнь- бе- до- ва- я

*

ა- თბ- ნა- ი- რად ჭრე-
 ი- пес- тра ты- ся- че-

ff

mf

Ped

* Ped

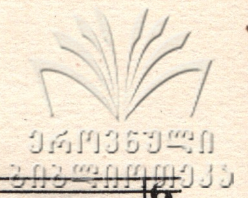

ლო- ა,
კრატ- ნო,

This block shows the continuation of the piano accompaniment from the first system, including a fermata and a 'Ped' (pedal) marking.

ა- დაბ
И ზე

This block shows the continuation of the piano accompaniment from the second system, including a fermata and a 'Ped' (pedal) marking.

ნახს კა- ცო ვობ ა- ნახ,
ВИД- но че- до- бе- ка

This block shows the continuation of the piano accompaniment from the third system, including a fermata and a '*' marking.

մեծ- ցո- ւն ւո-
 Кто ска- зал бы

rit $\text{♩} = 100$

ტყვის მთქმე- ლო- ა
სლო- во прав- ды

rit

*

მთას მთო-ბა ა- ლბი
Го- ра не же- ла- ет

სა- ღო- აბ
Быть го- ро- ю

sff

ა- ღარც თუბარ-სა და- რო- და
А-рав- ни-на рав- ни- но- ю

Tempo I

accel. *p*

sff

Musical score system 3, featuring treble and bass clefs. The system includes lyrics in Georgian and Russian. A '2' (second ending) is marked above the bass line. The lyrics are:

სადაც დას- დას- ნა,
 ჰა პრავ- დო- ი,

*

14.03.63 1971
50840000 0033

mf dim Ped

ბას- ზო ჯი- დი-
ტოლ- კო ვ ნეი ნაი-

Ped a tempo

ბოთ წყა- ლო- ბა.
დემ მყ- ბლა- გო- დატ.

საქართველოს
ხალხური მუსიკის
სამეცნიერო ცენტრი

p cresc poco a poco

8

სო- მართ- ლეს მოვ-
 Вста- нем МЫ

** Ped* ** Ped*

8

ყვეთ ძმო- ბელ- ნო, მას- შო ვე- ძე-
 за прав- ле- ю, толь- ко в ней най-

** Ped* ** Ped*

8

403/34

ფასი 1 რ. 35 კპ.
Цена 1 руб. 35 коп.

გამომგ. დ. სეფაშვილი
Выпуск. Д. Сепиашвили

Заказ 15, Тираж 220, Подписано к печати 20/1 83 г., Колич. форм. 5,5
Формат бумаги 60 × 90

Нотопечатный и множительный цех Грузинского отделения Музфонда СССР
г. Тбилиси, ул. Павлова № 20