

Р. ЛАГИДЗЕ

რ. ლ ა გ ი ძ ე

R. LAGHIDZE

ЛЕЛА

ლ ე ლ ე

LELA

საქართველოს
მეცნიერებათა
აკადემიის
ბიბლიოთეკა

FM 1229
3

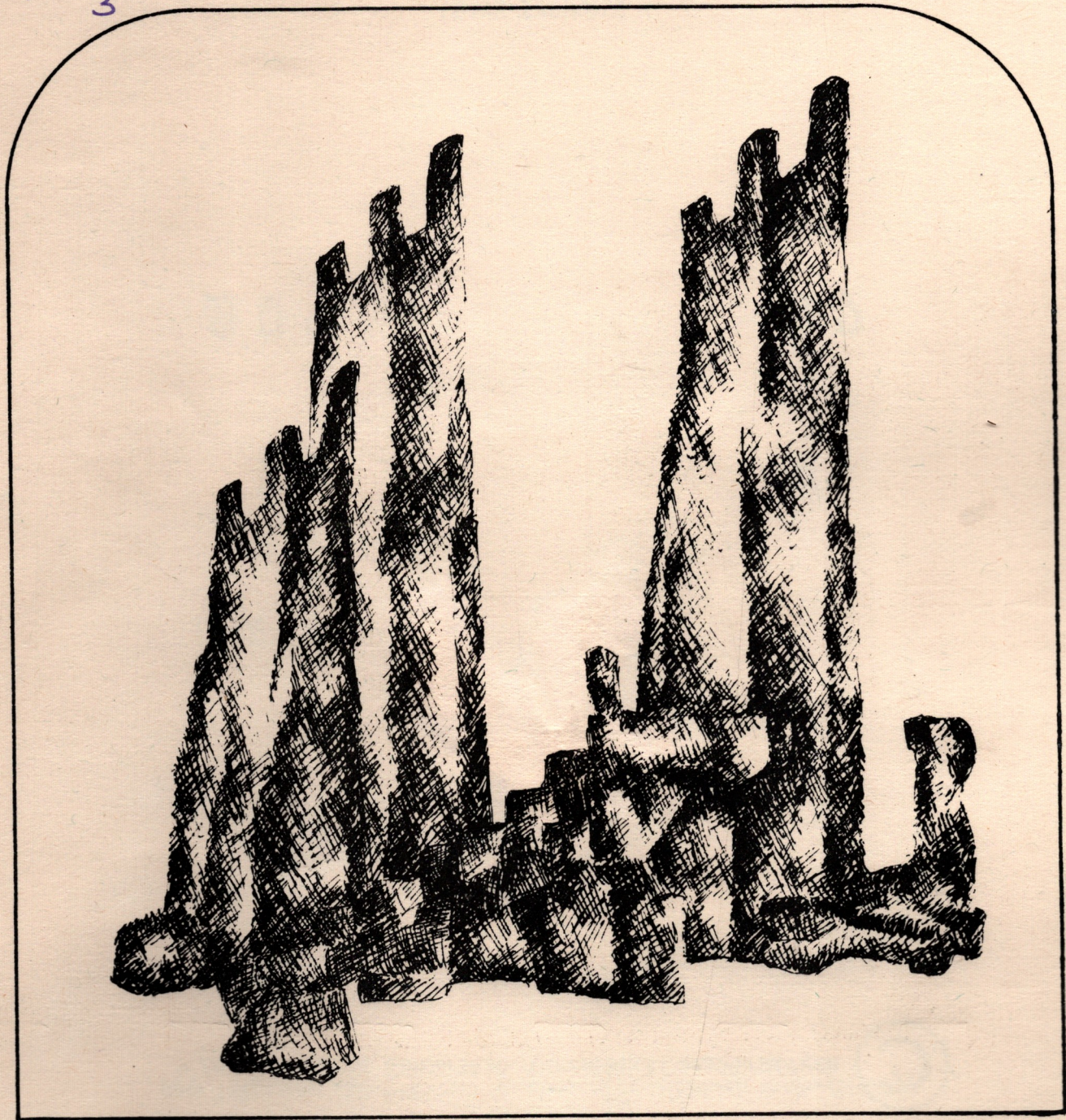

შერგილის ჯიქი
 АРИЯ ШЕРГИЛА
 ARIA OF SHERGIL

M 784.21

ეროვნული
ბიბლიოთეკა

რევაზ ლაღიძე
Реваз Лагидзе
REVAZ LAGHIDZE

შერგილის არია

ოპერიდან „ლელა“

АРИЯ ШЕРГИЛА

ИЗ ОПЕРЫ „ЛЕЛА“

THE ARIA OF SHERGIL

FROM THE OPERA „LELA“

FM 1229
3

სსრ კავშირის მუსიკალური ფონდის საქართველოს განყოფილება
19 თბილისი 77

Грузинское отделение Музфонда Союза ССР
19 Тбилиси 77

ქართული
ენციკლოპედია

რედაქტორი **ვ. ზალიაშვილი**
Редактор **В. ПАЛИАШВИЛИ**

გარეკანი **გ. გუნიასი**
Обложка **Г. ГУНИЯ**

შერგილის არია

АРИЯ ШЕРГИЛА

ოპერიდან „ლელა“
მუს. რ. ლალიძისა
ლიბრეტო ლ. ჭუბაბერიანისი

из оперы „Лела“
Муз. Р. Лагидзе
Либретто Л. Чубабрия
Рус. пер. М. Павловой

Moderato con moto

შერგილი
Шергиль

ფ/პ
ფ/п

mp

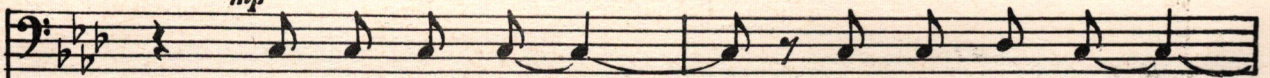

მძი - მე ხვედ - რი
Тяж - кий жре - бий

გა - ვიმ - ზა - და,
шлют нам бо - ги

შვი - ლო, უამ - თა, სი - ა - ვებ.
в час су - ро - вый ро - ко - вой

3^o - ცი, ვაჟ - კაცს,
Зна - ю сын мой

და - უნ - დობ - ლად
ты от - рав - лен,

მკვრელ-ზე გა - და - გო - ბ - რებს.
ты кля - нешь сво - ю судь - бу.

ჩემ - მამ - კა - კა
но и му - ках

კა - ცის გუ - ლა
серд - це му - жа

საქართველოს
მუსიკის ინსტიტუტი

გამ - დნარ რკი - ნას ვდ - რე - ბა,
 твeр - жe стa - ли бo - e - вoй,

რო - ცა ეს - მის ხალ - ხის მოთქმა,
 Eс - ли слы - шит вoплъ на - ро - да

ეს - მის ხალ - ხის ვდ - რე - ბა.
 и на - род - ну - ю мoль - бу.

Poco agitato

mf

014136940
202500010333

მათ ცოდვას ნუ ა - ტა - რებ.
К чес_ти во - йн - ской тво - ей.

თო - რემ
А не

წა - მე - ბულ
ТО МОЙ СЫН

ხალ - ხის
СТО - НЫ

ვო - ღე - ბა
ТЯЖ - ки - е

ხალ - ხის
сле - зы

374045940
38322710333

კვებ - სა და ხალ - ხობ ვედ - რე - და,
горь - ки - е ма - те - рин - ски - е

შვი - ლო, ვა - ო თუ რი - სხვად
мо - гут выз - вать бо - гов ве -

აქ - ცო - ლხ ზვებ - და
ли - ких гнев звыз - вать

მფარ - ვლ - მა დიდ - მა
 я - рость их и воз -

ღმერ - თებ - მა ჩვენ - მა
 мез - ди е и тгг -

მფარ - ვლ - მა დიდ - მა
 да на нас свой об -

04135940
01030010033

Бог - кли - чет нас

Бог - кли - чет нас

Ро - ди - на нас на

Ро - ди - на нас на

росо а

по - мощь - вет

по - мощь - вет

росо accel.

საქართველოს
რესპუბლიკის
საქართველოს
საქართველოს

სა - მშობ - ლო და - თხ -
 В час - бе - ды, гроз - ный

სხა. უცო - ლო, მთ - ვის - მობს, გუ - ძა -
 час. Сын мой, ро - ди - ны слы - шешь

ხოს, უც - ხი სამ - შობ - ლო და - თხ - სხა.
 зов, э - то ро - ди - на слы - шешь э -

ՅԵՐԱԿՅԱՆ
ԳՐԱԳՐԱԿԱՆԱԳՐԱԿ

Յօ - Պօ Նօ - Եօս
вет - на по - мощь

ff

ԵՅՅ.
нас.

ff

ff

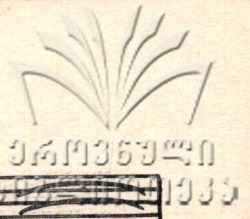

Но и в му-ках

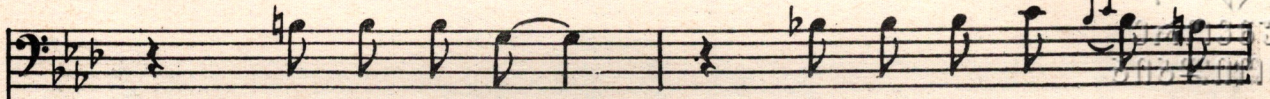

კა - ცის გუ - ლო
серд - це му - жа

გამ - დნარ რკი - ნას ედ - რე -
твер - же ста - ли бо - е -

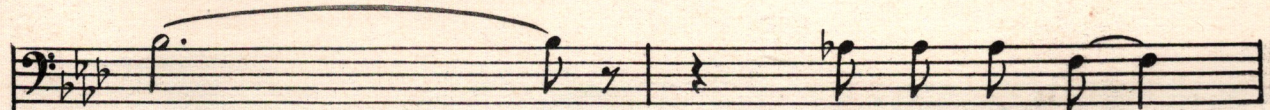

და
вой.

რო - ცა ეს - მის
Ес - ли слы - шишь

ხალ - ხის მოთ - ქმა
вопл на - ро - да

ეს - მის ხალ - ხის ვად - რე -
и на - род - ну - ю моль -

FM 1229
3

ღმ. ღმ - ცო ზე - ღმ, ღმ - ცო -
 бу. Слав - ный во - ин, будь - же

ღმ - ცო. ო - ცო - ცმ.
 твер - дым, по - мо - лись.

росо а росо

dim.

ქართული
ბიბლიოთეკა

გამომც. დ. სეფაშვილი
Выпуск. Д. Сепиашвили

Заказ 172, Тираж 200, Подписано к печати 10/VI-77 г., Колич. форм 2,5
Формат бумаги 60×90

Нотопечатный и множительный цех Грузинского отделения Музфонда СССР
г. Тбилиси, ул. Павлова № 20

№ 40/25

ფასი
Цена **30** კპ.
коп.

