

FM 449
3

ოთარ თაქთაქიშვილი

შვიდი რომანსი

სიმონ ჩიქოვანის ტექსტზე

- | | |
|-------------------------|-----------------------|
| 1. ვინა სთქვა | 4. პეპე |
| 2. მიჯოვებული სახლ-ქარი | 5. უიროსმანი |
| 3. წყარო | 6. სერაფიმის გამოსვლა |

7. ლეშქაშელის სიკვდილი

ხმისათვის ფორტეპიანოს თანხლებით

Отар Тахтакишвили

СЕМЬ РОМАНСОВ

НА ТЕКСТЫ СИМОНА ЧИКОВАНИ

- | | |
|------------------|-------------|
| 1. Край мой | 4. Дед |
| 2. Брошенный дом | 5. Пиромани |
| 3. Родник | 6. Серафита |

7. Смерть Лешкашели

Для голоса в сопровождении фортепиано

სარ კავშირის მუსიკალური ფონდის საქართველოს განყოფილება
თ ბ ი ლ ი ს ი

Грузинское отделение Музфонда Союза ССР
19 Т. б и л и с и 65

M 784. 02 - 62

ქართული
მუსიკის ფონდი

ოთარ თაქთაქიშვილი

პეპე

სოპრანოსა და ბარიტონისათვის ფორტეპიანოს თანხლებით

Отар Тактакишвили

ДЕД

Для сопрано и баритона в сопровождении фортепиано

სსრ კავშირის მუსიკალური ფონდის საქართველოს განყოფილება
თ ბ ი ლ ის ი

Грузинское отделение Музфонда Союза ССР
19 Т б и л и ს ი 65

FM 449
3

საქართველოს
ხალხური მუსიკის ინსტიტუტი

3333

მუს. თ. თაქთაქიშვილის
ტექსტი ს. ჩიქოვანის

დედ

Муз. О. Тактакишвили
Текст С. Чиковани
Русс. пер. Э. Александровой

Allegro

Soprano

Baritono

pp molto leggero

f p

mp p simile staccato

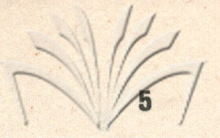

ქართული
საქართველოს
საქართველოს

Sopr.

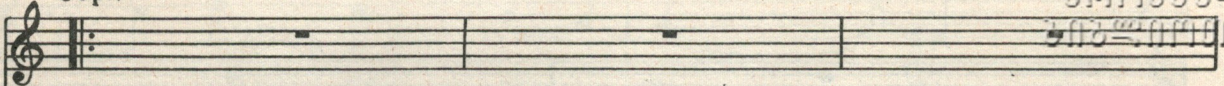

Barit.

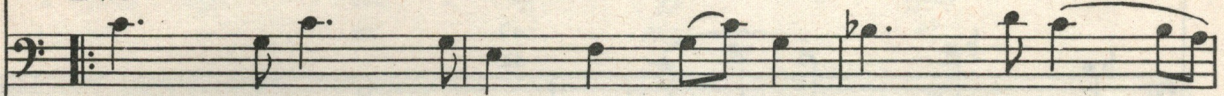

დი - ლით ქვევრ - ში ჩა - სუ - ლი - ყო ჩვე - ნი პა -
 Слез по ле - сен - ке в ма - ра - ни ран - ним ут - ром
 მე ვფიქ - რობ - დი, სად ჩამ - დგა - რა ჩვე - ნი პა -
 Труд как буд - то не по ле - там: де - ду со - тый

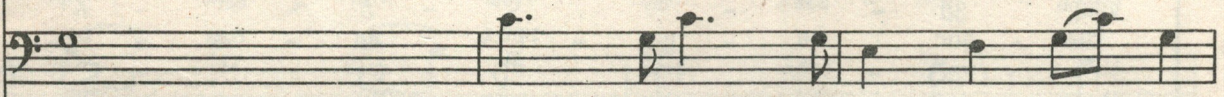
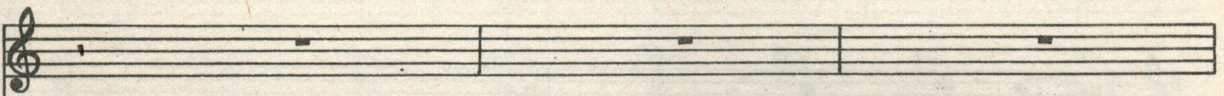

პა, რეცხ - და ქვევრს და მზეს ქვევ - რი - დან
 дед, Мо - ет ете - ны в вин - ном ча - не,
 პა, ქვევრ - ში შრო - მობს თუ ფუს - ფუ - სებს
 год, На по - кой по - ра, да где там:

უ - ყუ - რებ - და,
 шу - рп - тся на свет.
 საფ - ლავ - ში - აც,
 Дел не - впро - во - рот!

წელს ვე - ნახ - ში - და - ე - ხარ - ჯა
 Вы - рос - ви - но - град - на - сла - ву
 სი - ცოც - ხლვ - ხომ - მუ - ღამ - ახ - ლავს
 В до - ме он - ску - чать - не - хо - чет,

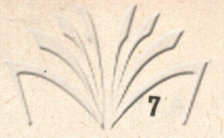

ჰა - ჰას დო - დო ჯა - ფა,
 Под е - го ру - ка - ми,
 ა - სეთ მძო - მყ ჯა - ფას,
 Смерть е - му без - дель - е!

ახ - ლაც მის - თვის შრო - მობ - და და
 И по - ёт он, се - до - гла - вый,
 და მთ - ხუ - ცოც ხის ფეს - ვი - ვით
 и ста - რიკ весь день хло - по - чет

ღუ - ღუ - ნებ - ღა.
ра - до - стью со - грет.
ფუს - ფუ - სებ - ღა.
и весь день по - ёт:

ღუ - ღუ - ნებ - ღა.
ра - до - стью со - грет.
ფუს - ფუ - სებ - ღა.
и весь день по - ёт:

დილ, დილ, დილ, დილ,
დილ, დილ, დილ, დილ

დილ, დილ ჰო - რუ - ნა - ნა დილ, დილ, დილ, დილ,
დილ, დილ 0 - რუ - ნა - ნა დილ, დილ, დილ, დილ,

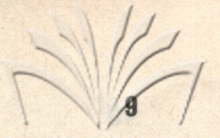

ქართული
ლიბრეტო

დღღ ჰო - რუ - ნა - ნა რე - რი ვო - რე - რი ვო - რე - რა
 дил о - ру - на - на ре - ри во - ре - ри во - ре - ра

რე - რი ვო - რე - რი ვო - და ჰეი!
 ре - ри во - ре - ри вой - да хей!

დომ დომ დომ დომ დომ
 დил дил дил дил дил

f p pp

ფუს - ფუსებს რა რთვე-ლის ნა - დავოს, ნა - დავოს ე -
 Дед ра - бо - та - ет, меч - та - я о за_вет - ном

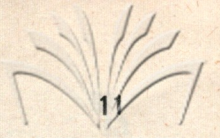

ბელორუსული
მუსიკის ინსტიტუტი

მობ,
დნე: წლე - ბი ა - წვბ.
ჰდებ კოგ - ღა - სტრუ -

აღ - ლო ა - ბღ ა - ბგრ - ლე -
я хмель - на я за - по - ёт - на

ა ჰჰჰჰ - ბი ა - ბი
Пусть про - мча - тся

ბა.
დნე.

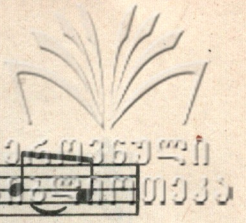

მს - ლე უურძ - ნის. ტკბი - ლი უურძ - ნის
 ГО - ДЫ МИ - МО И не ста - нет

წვე - ბი და სიღრ - მე ში
 де - да, но на - пев е

ჰა - ჰა - სა - ვით ამ - ლერ - ლე -
 ГО - ЛЮ - би - мый о - жи - вёт в ви -

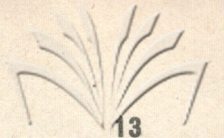

და
ნე:

pp

ღღღ ღღღ ღღ ღღ ბა ბა
 დილ, დილ 0 რუ ნა ნა

pp

ღღღ ღღღ ღღღ ღღღ ღღღ ღღ ღღ ბა ბა
 დილ დილ დილ დილ დილ 0 რუ ნა ნა

p

րց - րս ջո - րց - րս ջո - րց - րս րց - րո ջո - րց - րո ջո ւ
 re - ri vo - re - ri vo - re - ra re - ri vo - re - ro voy da

Յո!
 хей!

ւու
 дил

f

ւու ւու ւու ւու
 дил дил дил дил

ՅԵՐԱՅԱՆԻ ԳՐԱԳԻՏՈՒԹՅԱՆ
ՆԱԽԱՐԱՐԱՆ

pp

pp

სქ. 8/9

ქართული
განათლების
განმავლობის
საქართველო

ცენა 24 კაპ.
Цена 24 коп.

რედაქტორი **ნ. გულიაშვილი**
Редактор **Н. Гулиашвили**

გამომზ. **ი. შირიაშვილი**
Выпуск. **И. Ширяпов**

Заказ 3154. Тираж 300. Подписано к печати 10|X-64 г. Колич. форм 2.
Формат бумаги 62×84

Полиграфкомбинат издательства ЦК КП Грузии. Тбилиси, ул. Ленина, 14.