ביקורת הדואר

יוצא לאור בימים קבועים

מחיר המנוי
לשנה ... ל"ל
לחצי שנה ... ל"ל
לשלשה חדשים ... ל"ל

מחיר מודעה
בעמוד הראשון ... ל"ל
בעמוד האחרון ... ל"ל

כתובת המערכת והמנהלה:
רח' הנביאים 14, ת"א

מכתבים ומאמרים
יש לשלוח לכתובת המערכת

מודעות
יש לפנות למנהל המודעות

תוכן העניינים

מאמרי המערכת	2
מכתבים	3
מן הדואר	4
מודעות	5

מנוי חדש
לכל מנוי חדש שישלח את דמי המנוי עד ה-15 בחודש ינואר — יקבל את הגליונות שיצאו מיום ראשון הראשון בחודש דצמבר ועד היום.

מנוי מתחדש
לכל מנוי שישלח את דמי המנוי עד ה-15 בחודש ינואר — יקבל את הגליונות שיצאו מיום ראשון הראשון בחודש נובמבר ועד היום.

מנוי שנתחדש באיחור
לכל מנוי שישלח את דמי המנוי אחרי ה-15 בחודש ינואר — יקבל את הגליונות שיצאו מיום ראשון הראשון בחודש ינואר ועד היום.

מנוי שנתחדש באיחור רב
לכל מנוי שישלח את דמי המנוי אחרי ה-15 בחודש פברואר — יקבל את הגליונות שיצאו מיום ראשון הראשון בחודש פברואר ועד היום.

מנוי שנתחדש באיחור רב מאוד
לכל מנוי שישלח את דמי המנוי אחרי ה-15 בחודש מרץ — יקבל את הגליונות שיצאו מיום ראשון הראשון בחודש מרץ ועד היום.

מנוי שנתחדש באיחור רב מאוד מאוד
לכל מנוי שישלח את דמי המנוי אחרי ה-15 בחודש אפריל — יקבל את הגליונות שיצאו מיום ראשון הראשון בחודש אפריל ועד היום.

מנוי שנתחדש באיחור רב מאוד מאוד מאוד
לכל מנוי שישלח את דמי המנוי אחרי ה-15 בחודש מאי — יקבל את הגליונות שיצאו מיום ראשון הראשון בחודש מאי ועד היום.

מנוי שנתחדש באיחור רב מאוד מאוד מאוד מאוד
לכל מנוי שישלח את דמי המנוי אחרי ה-15 בחודש יוני — יקבל את הגליונות שיצאו מיום ראשון הראשון בחודש יוני ועד היום.

מנוי שנתחדש באיחור רב מאוד מאוד מאוד מאוד מאוד
לכל מנוי שישלח את דמי המנוי אחרי ה-15 בחודש יולי — יקבל את הגליונות שיצאו מיום ראשון הראשון בחודש יולי ועד היום.

מנוי שנתחדש באיחור רב מאוד מאוד מאוד מאוד מאוד מאוד
לכל מנוי שישלח את דמי המנוי אחרי ה-15 בחודש אוגוסט — יקבל את הגליונות שיצאו מיום ראשון הראשון בחודש אוגוסט ועד היום.

מנוי שנתחדש באיחור רב מאוד מאוד מאוד מאוד מאוד מאוד מאוד
לכל מנוי שישלח את דמי המנוי אחרי ה-15 בחודש ספטמבר — יקבל את הגליונות שיצאו מיום ראשון הראשון בחודש ספטמבר ועד היום.

מנוי שנתחדש באיחור רב מאוד מאוד מאוד מאוד מאוד מאוד מאוד מאוד
לכל מנוי שישלח את דמי המנוי אחרי ה-15 בחודש אוקטובר — יקבל את הגליונות שיצאו מיום ראשון הראשון בחודש אוקטובר ועד היום.

מנוי שנתחדש באיחור רב מאוד מאוד מאוד מאוד מאוד מאוד מאוד מאוד מאוד
לכל מנוי שישלח את דמי המנוי אחרי ה-15 בחודש נובמבר — יקבל את הגליונות שיצאו מיום ראשון הראשון בחודש נובמבר ועד היום.

מנוי שנתחדש באיחור רב מאוד מאוד מאוד מאוד מאוד מאוד מאוד מאוד מאוד מאוד
לכל מנוי שישלח את דמי המנוי אחרי ה-15 בחודש דצמבר — יקבל את הגליונות שיצאו מיום ראשון הראשון בחודש דצמבר ועד היום.

מנוי שנתחדש באיחור רב מאוד מאוד מאוד מאוד מאוד מאוד מאוד מאוד מאוד מאוד מאוד
לכל מנוי שישלח את דמי המנוי אחרי ה-15 בחודש ינואר — יקבל את הגליונות שיצאו מיום ראשון הראשון בחודש ינואר ועד היום.

מנוי שנתחדש באיחור רב מאוד מאוד מאוד מאוד מאוד מאוד מאוד מאוד מאוד מאוד מאוד מאוד
לכל מנוי שישלח את דמי המנוי אחרי ה-15 בחודש פברואר — יקבל את הגליונות שיצאו מיום ראשון הראשון בחודש פברואר ועד היום.

מנוי שנתחדש באיחור רב מאוד מאוד מאוד מאוד מאוד מאוד מאוד מאוד מאוד מאוד מאוד מאוד מאוד
לכל מנוי שישלח את דמי המנוי אחרי ה-15 בחודש מרץ — יקבל את הגליונות שיצאו מיום ראשון הראשון בחודש מרץ ועד היום.

מנוי שנתחדש באיחור רב מאוד מאוד מאוד מאוד מאוד מאוד מאוד מאוד מאוד מאוד מאוד מאוד מאוד מאוד
לכל מנוי שישלח את דמי המנוי אחרי ה-15 בחודש אפריל — יקבל את הגליונות שיצאו מיום ראשון הראשון בחודש אפריל ועד היום.

מנוי שנתחדש באיחור רב מאוד מאוד מאוד מאוד מאוד מאוד מאוד מאוד מאוד מאוד מאוד מאוד מאוד מאוד מאוד
לכל מנוי שישלח את דמי המנוי אחרי ה-15 בחודש מאי — יקבל את הגליונות שיצאו מיום ראשון הראשון בחודש מאי ועד היום.

מנוי שנתחדש באיחור רב מאוד מאוד מאוד מאוד מאוד מאוד מאוד מאוד מאוד מאוד מאוד מאוד מאוד מאוד מאוד מאוד
לכל מנוי שישלח את דמי המנוי אחרי ה-15 בחודש יוני — יקבל את הגליונות שיצאו מיום ראשון הראשון בחודש יוני ועד היום.

מנוי שנתחדש באיחור רב מאוד מאוד מאוד מאוד מאוד מאוד מאוד מאוד מאוד מאוד מאוד מאוד מאוד מאוד מאוד מאוד מאוד
לכל מנוי שישלח את דמי המנוי אחרי ה-15 בחודש יולי — יקבל את הגליונות שיצאו מיום ראשון הראשון בחודש יולי ועד היום.

מנוי שנתחדש באיחור רב מאוד מאוד מאוד מאוד מאוד מאוד מאוד מאוד מאוד מאוד מאוד מאוד מאוד מאוד מאוד מאוד מאוד מאוד
לכל מנוי שישלח את דמי המנוי אחרי ה-15 בחודש אוגוסט — יקבל את הגליונות שיצאו מיום ראשון הראשון בחודש אוגוסט ועד היום.

מנוי שנתחדש באיחור רב מאוד מאוד מאוד מאוד מאוד מאוד מאוד מאוד מאוד מאוד מאוד מאוד מאוד מאוד מאוד מאוד מאוד מאוד מאוד
לכל מנוי שישלח את דמי המנוי אחרי ה-15 בחודש ספטמבר — יקבל את הגליונות שיצאו מיום ראשון הראשון בחודש ספטמבר ועד היום.

מנוי שנתחדש באיחור רב מאוד
לכל מנוי שישלח את דמי המנוי אחרי ה-15 בחודש אוקטובר — יקבל את הגליונות שיצאו מיום ראשון הראשון בחודש אוקטובר ועד היום.

מנוי שנתחדש באיחור רב מאוד
לכל מנוי שישלח את דמי המנוי אחרי ה-15 בחודש נובמבר — יקבל את הגליונות שיצאו מיום ראשון הראשון בחודש נובמבר ועד היום.

מנוי שנתחדש באיחור רב מאוד
לכל מנוי שישלח את דמי המנוי אחרי ה-15 בחודש דצמבר — יקבל את הגליונות שיצאו מיום ראשון הראשון בחודש דצמבר ועד היום.

מנוי שנתחדש באיחור רב מאוד
לכל מנוי שישלח את דמי המנוי אחרי ה-15 בחודש ינואר — יקבל את הגליונות שיצאו מיום ראשון הראשון בחודש ינואר ועד היום.

מנוי שנתחדש באיחור רב מאוד
לכל מנוי שישלח את דמי המנוי אחרי ה-15 בחודש פברואר — יקבל את הגליונות שיצאו מיום ראשון הראשון בחודש פברואר ועד היום.

מנוי שנתחדש באיחור רב מאוד
לכל מנוי שישלח את דמי המנוי אחרי ה-15 בחודש מרץ — יקבל את הגליונות שיצאו מיום ראשון הראשון בחודש מרץ ועד היום.

מנוי שנתחדש באיחור רב מאוד
לכל מנוי שישלח את דמי המנוי אחרי ה-15 בחודש אפריל — יקבל את הגליונות שיצאו מיום ראשון הראשון בחודש אפריל ועד היום.

מנוי שנתחדש באיחור רב מאוד
לכל מנוי שישלח את דמי המנוי אחרי ה-15 בחודש מאי — יקבל את הגליונות שיצאו מיום ראשון הראשון בחודש מאי ועד היום.

מנוי שנתחדש באיחור רב מאוד
לכל מנוי שישלח את דמי המנוי אחרי ה-15 בחודש יוני — יקבל את הגליונות שיצאו מיום ראשון הראשון בחודש יוני ועד היום.

מנוי שנתחדש באיחור רב מאוד
לכל מנוי שישלח את דמי המנוי אחרי ה-15 בחודש יולי — יקבל את הגליונות שיצאו מיום ראשון הראשון בחודש יולי ועד היום.

מנוי שנתחדש באיחור רב מאוד
לכל מנוי שישלח את דמי המנוי אחרי ה-15 בחודש אוגוסט — יקבל את הגליונות שיצאו מיום ראשון הראשון בחודש אוגוסט ועד היום.

מנוי שנתחדש באיחור רב מאוד
לכל מנוי שישלח את דמי המנוי אחרי ה-15 בחודש ספטמבר — יקבל את הגליונות שיצאו מיום ראשון הראשון בחודש ספטמבר ועד היום.

מנוי שנתחדש באיחור רב מאוד
לכל מנוי שישלח את דמי המנוי אחרי ה-15 בחודש אוקטובר — יקבל את הגליונות שיצאו מיום ראשון הראשון בחודש אוקטובר ועד היום.

מנוי שנתחדש באיחור רב מאוד
לכל מנוי שישלח את דמי המנוי אחרי ה-15 בחודש נובמבר — יקבל את הגליונות שיצאו מיום ראשון הראשון בחודש נובמבר ועד היום.

מנוי שנתחדש באיחור רב מאוד
לכל מנוי שישלח את דמי המנוי אחרי ה-15 בחודש דצמבר — יקבל את הגליונות שיצאו מיום ראשון הראשון בחודש דצמבר ועד היום.

מנוי שנתחדש באיחור רב מאוד
לכל מנוי שישלח את דמי המנוי אחרי ה-15 בחודש ינואר — יקבל את הגליונות שיצאו מיום ראשון הראשון בחודש ינואר ועד היום.

מנוי שנתחדש באיחור רב מאוד
לכל מנוי שישלח את דמי המנוי אחרי ה-15 בחודש פברואר — יקבל את הגליונות שיצאו מיום ראשון הראשון בחודש פברואר ועד היום.

מנוי שנתחדש באיחור רב מאוד
לכל מנוי שישלח את דמי המנוי אחרי ה-15 בחודש מרץ — יקבל את הגליונות שיצאו מיום ראשון הראשון בחודש מרץ ועד היום.

מנוי שנתחדש באיחור רב מאוד
לכל מנוי שישלח את דמי המנוי אחרי ה-15 בחודש אפריל — יקבל את הגליונות שיצאו מיום ראשון הראשון בחודש אפריל ועד היום.

מנוי שנתחדש באיחור רב מאוד
לכל מנוי שישלח את דמי המנוי אחרי ה-15 בחודש מאי — יקבל את הגליונות שיצאו מיום ראשון הראשון בחודש מאי ועד היום.

מנוי שנתחדש באיחור רב מאוד
לכל מנוי שישלח את דמי המנוי אחרי ה-15 בחודש יוני — יקבל את הגליונות שיצאו מיום ראשון הראשון בחודש יוני ועד היום.

מנוי שנתחדש באיחור רב מאוד
לכל מנוי שישלח את דמי המנוי אחרי ה-15 בחודש יולי — יקבל את הגליונות שיצאו מיום ראשון הראשון בחודש יולי ועד היום.

מנוי שנתחדש באיחור רב מאוד
לכל מנוי שישלח את דמי המנוי אחרי ה-15 בחודש אוגוסט — יקבל את הגליונות שיצאו מיום ראשון הראשון בחודש אוגוסט ועד היום.

מנוי שנתחדש באיחור רב מאוד
לכל מנוי שישלח את דמי המנוי אחרי ה-15 בחודש ספטמבר — יקבל את הגליונות שיצאו מיום ראשון הראשון בחודש ספטמבר ועד היום.

מנוי שנתחדש באיחור רב מאוד
לכל מנוי שישלח את דמי המנוי אחרי ה-15 בחודש אוקטובר — יקבל את הגליונות שיצאו מיום ראשון הראשון בחודש אוקטובר ועד היום.

מנוי שנתחדש באיחור רב מאוד
לכל מנוי שישלח את דמי המנוי אחרי ה-15 בחודש נובמבר — יקבל את הגליונות שיצאו מיום ראשון הראשון בחודש נובמבר ועד היום.

מנוי שנתחדש באיחור רב מאוד
לכל מנוי שישלח את דמי המנוי אחרי ה-15 בחודש דצמבר — יקבל את הגליונות שיצאו מיום ראשון הראשון בחודש דצמבר ועד היום.

מנוי שנתחדש באיחור רב מאוד
לכל מנוי שישלח את דמי המנוי אחרי ה-15 בחודש ינואר — יקבל את הגליונות שיצאו מיום ראשון הראשון בחודש ינואר ועד היום.

מנוי שנתחדש באיחור רב מאוד
לכל מנוי שישלח את דמי המנוי אחרי ה-15 בחודש פברואר — יקבל את הגליונות שיצאו מיום ראשון הראשון בחודש פברואר ועד היום.

מנוי שנתחדש באיחור רב מאוד
לכל מנוי שישלח את דמי המנוי אחרי ה-15 בחודש מרץ — יקבל את הגליונות שיצאו מיום ראשון הראשון בחודש מרץ ועד היום.

מנוי שנתחדש באיחור רב מאוד
לכל מנוי שישלח את דמי המנוי אחרי ה-15 בחודש אפריל — יקבל את הגליונות שיצאו מיום ראשון הראשון בחודש אפריל ועד היום.

מנוי שנתחדש באיחור רב מאוד
לכל מנוי שישלח את דמי המנוי אחרי ה-15 בחודש מאי — יקבל את הגליונות שיצאו מיום ראשון הראשון בחודש מאי ועד היום.

מנוי שנתחדש באיחור רב מאוד
לכל מנוי שישלח את דמי המנוי אחרי ה-15 בחודש יוני — יקבל את הגליונות שיצאו מיום ראשון הראשון בחודש יוני ועד היום.

מנוי שנתחדש באיחור רב מאוד
לכל מנוי שישלח את דמי המנוי אחרי ה-15 בחודש יולי — יקבל את הגליונות שיצאו מיום ראשון הראשון בחודש יולי ועד היום.

מנוי שנתחדש באיחור רב מאוד
לכל מנוי שישלח את דמי המנוי אחרי ה-15 בחודש אוגוסט — יקבל את הגליונות שיצאו מיום ראשון הראשון בחודש אוגוסט ועד היום.

מנוי שנתחדש באיחור רב מאוד
לכל מנוי שישלח את דמי המנוי אחרי ה-15 בחודש ספטמבר — יקבל את הגליונות שיצאו מיום ראשון הראשון בחודש ספטמבר ועד היום.

מנוי שנתחדש באיחור רב מאוד
לכל מנוי שישלח את דמי המנוי אחרי ה-15 בחודש אוקטובר — יקבל את הגליונות שיצאו מיום ראשון הראשון בחודש אוקטובר ועד היום.

מנוי שנתחדש באיחור רב מאוד
לכל מנוי שישלח את דמי המנוי אחרי ה-15 בחודש נובמבר — יקבל את הגליונות שיצאו מיום ראשון הראשון בחודש נובמבר ועד היום.

מנוי שנתחדש באיחור רב מאוד
לכל מנוי שישלח את דמי המנוי אחרי ה-15 בחודש דצמבר — יקבל את הגליונות שיצאו מיום ראשון הראשון בחודש דצמבר ועד היום.

מנוי שנתחדש באיחור רב מאוד
לכל מנוי שישלח את דמי המנוי אחרי ה-15 בחודש ינואר — יקבל את הגליונות שיצאו מיום ראשון הראשון בחודש ינואר ועד היום.

מנוי שנתחדש באיחור רב מאוד
לכל מנוי שישלח את דמי המנוי אחרי ה-15 בחודש פברואר — יקבל את הגליונות שיצאו מיום ראשון הראשון בחודש פברואר ועד היום.

מנוי שנתחדש באיחור רב מאוד
לכל מנוי שישלח את דמי המנוי אחרי ה-15 בחודש מרץ — יקבל את הגליונות שיצאו מיום ראשון הראשון בחודש מרץ ועד היום.

מנוי שנתחדש באיחור רב מאוד
לכל מנוי שישלח את דמי המנוי אחרי ה-15 בחודש אפריל — יקבל את הגליונות שיצאו מיום ראשון הראשון בחודש אפריל ועד היום.

מנוי שנתחדש באיחור רב מאוד
לכל מנוי שישלח את דמי המנוי אחרי ה-15 בחודש מאי — יקבל את הגליונות שיצאו מיום ראשון הראשון בחודש מאי ועד היום.

מנוי שנתחדש באיחור רב מאוד
לכל מנוי שישלח את דמי המנוי אחרי ה-15 בחודש יוני — יקבל את הגליונות שיצאו מיום ראשון הראשון בחודש יוני ועד היום.

מנוי שנתחדש באיחור רב מאוד
לכל מנוי שישלח את דמי המנוי אחרי ה-15 בחודש יולי — יקבל את הגליונות שיצאו מיום ראשון הראשון בחודש יולי ועד היום.

מנוי שנתחדש באיחור רב מאוד
לכל מנוי שישלח את דמי המנוי אחרי ה-15 בחודש אוגוסט — יקבל את הגליונות שיצאו מיום ראשון הראשון בחודש אוגוסט ועד היום.

מנוי שנתחדש באיחור רב מאוד
לכל מנוי שישלח את דמי המנוי אחרי ה-15 בחודש ספטמבר — יקבל את הגליונות שיצאו מיום ראשון הראשון בחודש ספטמבר ועד היום.

מנוי שנתחדש באיחור רב מאוד
לכל מנוי שישלח את דמי המנוי אחרי ה-15 בחודש אוקטובר — יקבל את הגליונות שיצאו מיום ראשון הראשון בחודש אוקטובר ועד היום.

מנוי שנתחדש באיחור רב מאוד
לכל מנוי שישלח את דמי המנוי אחרי ה-15 בחודש נובמבר — יקבל את הגליונות שיצאו מיום ראשון הראשון בחודש נובמבר ועד היום.

מנוי שנתחדש באיחור רב מאוד
לכל מנוי שישלח את דמי המנוי אחרי ה-15 בחודש דצמבר — יקבל את הגליונות שיצאו מיום ראשון הראשון בחודש דצמבר ועד היום.

מנוי שנתחדש באיחור רב מאוד
לכל מנוי שישלח את דמי המנוי אחרי ה-15 בחודש ינואר — יקבל את הגליונות שיצאו מיום ראשון הראשון בחודש ינואר ועד היום.

מנוי שנתחדש באיחור רב מאוד
לכל מנוי שישלח את דמי המנוי אחרי ה-15 בחודש פברואר — יקבל את הגליונות שיצאו מיום ראשון הראשון בחודש פברואר ועד היום.

מנוי שנתחדש באיחור רב מאוד

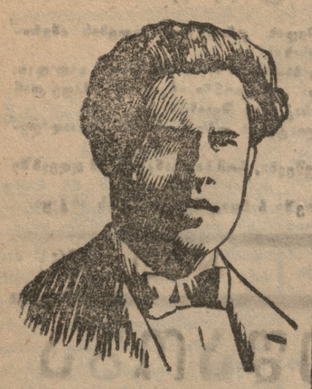

კოლ ვაიან-კუტიურიე

საფრანგეთის პარლამენტში არჩეული დეპუტატი კომუნისტი ნაკვირი ორატორი და პუბლიცისტი. პარტიის ძლიერესი აგიტატორი. პარტიაში შედიოდა მსოფლიო ომის დროს იყო დაპატიმრებული ჯარში აგიტაციისათვის ომის წინააღმდეგ.

ცნობილ მწერალ ჰანრი ბარბიუს სან ერთად დაარსა ომში დაჩრილ დასახ.ჩრეულია საერთაშორისო კავშირი. 1919 წელს პარტიამ წამოაყენა კანდიდატად სპარლამენტო არჩევნებში და კიდევც იქნა არჩეული. ხშირი მასიურ მუშაობას და პარლამენტის სტენოგს ეწერება, მხოლოდ, რომელსაც საჭირო კომუნიკაციის გამოსვლების დროს მისი მკვეთრი სიტყვა. ბევრი სიძნელი გაუშორა პუანკარეს და მას ლაჩუკს პარლამენტში. სარგებლობს რეპუტაციის სრულიად დამსახურებული გესლიანი სიძულვილით და მუშათა კლასის სიყვარულით. მასა სიხით მემარცხენე ნაციონალური ბლოკი წააწყდება პარლამენტში და მას გარეთ ერთ ერთი ძლიერეს მოწინააღმდეგეს, რევოლუციის ერთ ერთ ბელადს.

რუსეთის კომპარტიის მეცამეტე ყრილობა

ყრილობამ ერთხმად მოიწონა ცკას მუშაობა

ერილობამ ცეკას დააკისრა განსაკუთრებული ყურადღება მიაქციოს მასწავლებლობის და სპერთოდ მშრომელ ინტელიგენციის მატერიალურ მდგომარეობის გაუმჯობესებას.

27 მაისის დილის სხდომა

ამხ. სინოვიევის საბოლოო სიტყვა

რა უნდა გამოსწორდეს საქმიანობაში.

რ. კ. პ. მთლიანობა უნდა დაცვა.

მოსკოვი. 27 მაისი თავის საბოლოო სიტყვაში ამხ. ზინოვიევი შეეხო ზოგიერთი საკითხებს, რომელსაც არ შეხებია თავის მოხსენებაში.

ამხ. ზინოვიევმა აღნიშნა, ის საშიშროება რომელიც გამოიხატება იმაში, რომ ზოგიერთი სამეურნეო მუშაკები ცდილობენ წვეთდენ ნაკლები წინააღმდეგობის გზით—უშტეპენ ფასებს საჭიროზე იმის ნაცვლად, რომ განავითაროონ საწარმოო ძალები და გააფართოვონ მრეწველობა

შემდეგ მან აღნიშნა, რომ საჭირო კომუნისტების შეცდომა არა მარტო მეთაურთა შემადგენლობაში, არამედ ავრეთვე წითელარმიელების რიგებშიც.

პარტიულ, პროფესიონალურ და საბჭოთა მუშაობაში ქალები არ ღებულებენ შესაფერ მონაწილეობას. ამ გარემოებას სერიოზული ყურადღება უნდა მიექცეს და მიღებული უნდა იქნეს ყველა ზომები ქალების ჩაბმა მათ საჭიროებაში.

შრომის ხელფასის საკითხის პლენუმ განიხილა 198 ჯერ, ვინაიდან ეს ძალიან დიდი და მტკივნეული საკითხია. სამ როა, რომ შრომის კომისიარიატში ბოლშევიზმის შრომის ხელფასის საკითხი.

ბრძოლა ფეშენერიძესთან შესაძლებელია მხოლოდ საწარმოო ძალების განვითარებისა და გაფართოების საშუალებით და სპერთოდ ჩვენი მეურნეობის მდგომარეობის გაუმჯობესებით. ბრძოლა სხვა საშუალებებით წარმოადგენენ საქმის მხილთა ნაბიჯებით გაკეთებას. პროფკავშირებმა სახელმწიფოს დახმარებით სერიოზული უნდა მოჰკიდონ ხელი ამ საქმის.

ნაციონალურ საკითხში ჩვენ მნიშვნელოვანი ნაბიჯები გადავდგით წინ, მაგალითად ურკაინაში. მაგრამ ჩვენ ბრძოლა უნდა ვაწარმოოთ ორ ფრონტზე. ერთ მხრივ ადგილობრივი ნაციონალიზმის წინააღმდეგ, მეორე მხრივ ცენტრალიზმის წინააღმდეგ.

ამხ. ზინოვიევმა აღნიშნა, რომ ცენტრალური საკონტროლო კომისია ყოველთვის მზად ყოფილა ცდას იმ ბრძოლაში, რომელსაც ის აწარმოებდა და მთლიანობისა და ხელშეუხებლობის შენარჩუნებისათვის. ის ბანის შენარჩუნებისათვის. ის ბანი რა ცენტრალურ საკონტროლო კომისიაში მუშაობას სამეურნეო კრიზისის და ამ კრიზისის შემდეგ დაწყებულ ლეძნების ხანაში, ამხ. კუიბიშევმა ბანი გაუსვა იმას, რომ ცენტრალური საკონტროლო კომისია პარტიაში ახალი წევრების მიღების შემდეგ სამუშაოებს და მთლიანობისა და ხელშეუხებლობის შენარჩუნებისათვის. ის ბანი რა ცენტრალურ საკონტროლო კომისიის მუშაობას სამეურნეო კრიზისის და ამ კრიზისის შემდეგ დაწყებულ ლეძნების ხანაში, ამხ. კუიბიშევმა ბანი გაუსვა იმას, რომ ცენტრალური საკონტროლო კომისია პარტიაში ახალი წევრების მიღების შემდეგ სამუშაოებს და მთლიანობის და ხელშეუხებლობის შენარჩუნებისათვის.

ამხ. ზინოვიევმა აღნიშნა, რომ ჩვენი პარტიის ლოზუნგი ერთობა, ერთობა და ერთობა. ჩვენ ვერ ვიტანთ დეზორგანიზაციას, ჩვენ ვერ ვიტანთ ფრაქციონერობას. ჩვენ ვერ ვიტანთ ფრაქციონერობას. ჩვენ ვერ ვიტანთ ფრაქციონერობას.

...ბული უკრედების შემადგენლობის გასინჯვა.

...ლობა ფიქრობს, რომ ცკას დასწრებული პარტიული უკ... ბის ზოგიერთი ჯგუფის შემადგენლობის გასინჯვა დროებითად და ის ...ბიუროს მოტერეს პარტიას.

...ნიზმის ურყევ პრინციპების საფუძველზე

...ლობა აყალებს ცკას ისეთი ...ებით და გადაჭრით დაიცვას ...ებული მოლიანობა და მოლშე...ის ბაზი უკეთესად გადახრისა... როგორც ის აქნამდი იცავდა

რეზოლუცია

...ნტრალური საარჩევნო კომისიის და მუშათა და გლეხთა ინსპექციის მოხსენების გამო.

...კავი. 28 მაისი. ყრილობის სა... ამბ, უდღანეს წინადადება ...ებ მოდებული იქნეს პრინცი... რეზოლუციის ცენტრალუ... კომისიის მუშაობის შესახებ სხვისთ, ცენტრალური სა... კომისიის წინადადება ...ებული მუშაობის შესახებ კი გა... სპეციალურად არჩეულ კო... წინადადებად მ ღებულია.

...ლობა იღებს შემდეგ რეზოლუ...ს: „რ. კ. პ მეცამეტე ყრილო... მოისმინა რა მოხსენება ცენტრა... საკონტროლო კომისიის მუშა... შესახებ, იწონებს ამ მუშაობას ...ენტრალური საკონტროლო კო... ის ბაზს სწორად სთვლის. ეს მუ...ბას შემდეგ, როდესაც პარტიამ დაკარგა ლენინი, სრული პარტიული მთლიანობის უზრუნველყოფის საქ... ე უფრო ნიშვნელოვანი და ...ები ღებული გახდა, ვიდრე ეს აქნამდი იყო

ყოველგვარ, სულ მცირე ფრაქციულობასაც კი სასტიკი ბრძოლა უნდა გამოეცხადოს. რუსეთის კომპარტიის ისტორიც და მოლიანობა ლენინიზმის ურყევ პრინციპების საფუძველზე მნიშვნელოვანი წინააღწარმოების პარტიული ორგანიზაციის შემდეგი გამჯობესებისათვის.

რეზოლუცია

...ნტრალური საარჩევნო კომისია და მუშათა და გლეხთა ინსპექციის მოხსენების გამო.

...კავი. 28 მაისი. ყრილობის სა... ამბ, უდღანეს წინადადება ...ებ მოდებული იქნეს პრინცი... რეზოლუციის ცენტრალუ... კომისიის მუშაობის შესახებ სხვისთ, ცენტრალური სა... კომისიის წინადადება ...ებული მუშაობის შესახებ კი გა... სპეციალურად არჩეულ კო... წინადადებად მ ღებულია.

...ლობა იღებს შემდეგ რეზოლუ...ს: „რ. კ. პ მეცამეტე ყრილო... მოისმინა რა მოხსენება ცენტრა... საკონტროლო კომისიის მუშა... შესახებ, იწონებს ამ მუშაობას ...ენტრალური საკონტროლო კო... ის ბაზს სწორად სთვლის. ეს მუ...ბას შემდეგ, როდესაც პარტიამ დაკარგა ლენინი, სრული პარტიული მთლიანობის უზრუნველყოფის საქ... ე უფრო ნიშვნელოვანი და ...ები ღებული გახდა, ვიდრე ეს აქნამდი იყო

ყოველგვარ, სულ მცირე ფრაქციულობასაც კი სასტიკი ბრძოლა უნდა გამოეცხადოს. რუსეთის კომპარტიის ისტორიც და მოლიანობა ლენინიზმის ურყევ პრინციპების საფუძველზე მნიშვნელოვანი წინააღწარმოების პარტიული ორგანიზაციის შემდეგი გამჯობესებისათვის.

პარტიული ცხოვრება

კვირეული მიმოხილვა

...ნს პარტიულ უკრედებში და...ნაი მიღებულია ზოგები, რაჟი ...ედის ყველა წევრი აქტიურად ...ებს ჩაბული პარტიულ და პოლი...ურ საზოგადოებრივ ცხოვრებაში. ...ტიებულ წიდად უკრედის წევრს ...ენი — მიხ ი ებინა გაკეთის ...ს წერილში წამოეწიდ ამ თუ ...ა ხის შესახებ ძლიან ხში... ამ „ოფ ციალურ“ მოსმენებ... ...ა, რომელზეც მიმაგრებუ... უკრედი ისმენს ხოლმე პარტი... უ ...ესი წევრის მიხ ენებას ...ბების შესახებ, რომელიც მიხდა ...ის განმავლობაში, პასუკეთდან ...კეთ“დე.

...ი წუთიდს უკველდ დიდი სარ...ობა მოიპყრს იმ ცნიერ, რომ ...ტის ნაკლებ აქტიური ელემენტი ...ვრის პოლიტიკურ ცხოვრე... გარეშე ...ღარ ჩებიან.

...ამ საქმე იმაში მდომარეობს, ...ეოუცდელ მოსწ ენებს და ...ძლის დახ ჯვა უხ... ...მე, რომ შეიგრძნონ მთე ...კერის განმაელობაში მოსწავლი... ბები, ჯამი გ ეკუთვნ მას დაეშ ეული მოსწ ენება წა... ...ნან თავის პატიულ ამ... ებს. ასეთს შეთხვევებში ისი... აძლიერ და მოსწ ენები ვერ ...ვნან სპერო ეფექტს. ამის გარ... ...ებლებს არ აქვთ რაიმე ...ტემი მასალის შერჩევაში. ხშირად ...ნებელი ეხება მიტად პატარა ...ურე მნიშვნელოვ ნ ამბებს და ...ერას ...ნ წუთს უთმობს პიონი... ...ერ მნიშვნელობას მოკლებ...

...ნ, რომ ერთი მეზი თავის კვი... ...ილ მიმოხილვაში დაეწერებინათ ...ალის პირველი რიცხვისათვის ...ებული იყო 14 უმუშევარი ამხა... ...ი, ამათში 4 ქალი, ამ ხნის განა... ...ობაში იქნა სამუშაოზე გაგზავ... ...ნ 5 ამჯაცი, ამათში 1 პ. მგ. ...ეზე. ერთი წუთი არმაიდან ...ვალუფლებული და 8 საწ ისაწარის ...ურბაში მოყოლილი.

...ის პირველი მაისისათვის 9 ...უშევარი, ამათში 4 ქ ლი.

...ლთა გაწყ მუშაობა. ხალგაზრდობა მოიწყვია კრება დღეგრეტ ...ების შორის 4-ჯერ და დაწესებუ... ...ში 1-ელ.

...ლთა განყოფილებამ გაიწია რე... ...ებრივ წერა-კითხვის პ ...ბკლეს რაიონში წერა-კითხვის სკოლა. ...ლიანართა სალაკციდაციო სკოლა. ...ბ სპეციალურ მომხმარებლის ...ბ სპეციალურ მომხმარებლის ...ბ სპეციალურ მომხმარებლის

ახალი ცხოვრება

რკინისგზელ მუშებში.

რკინისგზის მთავარ სახელოსნოს ვაგონების შემკეთებელ განყოფილებაში 800 დე მუში (ხიინკლები, მესახურეები და სხვ.) მუშაობს. ცალკე ბრიგადებში 15 – 20 კაცია. თუმცა უწინდელთან შედარებით მუშათა ნაკლები რიცხვია ამ ქარხანაში, მაგრამ მუშებს მუშაობა არ უჭირთ და თვეში 70 – 80 დღე სამარკოს და 8—10 სამგზავრო ვაგონებს უშვებენ.

მუშები ჯამაგირს საშუალოდ 45—50 მანეთს ღებულობენ. აკლიათ სპეციალისტი-ხარატები და ეს ცუდად მოქმედებს მათ, ვინც მუშაობს მოლიტკურ და კოოპერატიულ ორგანოებში. ამ ნაკლის მოსპობა ქარხნის ადმინისტრაციას არ შეუძლია. ხელოსნობის სკოლა, რომელიც 50 მუშა უნდა წლიურად გამოეშვა, ცუდად მუშაობს. ხელმძღვანელობა მიუდებელია. ხელოსნობის სკოლაში ჩარიცხულ მოსწავლეებს ხშირად ისეთ სამუშაოს აკეთებინებენ, რომელიც სკოლის პროგრამაში არ შედის. ამის გამო ბევრი მოსწავლე სკოლას ტოვებს. ხელმძღვანელობა ამ ნაკლს ვერ ხედავს.

ქარხნის ადმინისტრაციას ხელთ აქვს ცენტრალური ბიუროს ბრძანება, რომ ხელოსნის სკოლა გაფართოვდეს და მასში 200 მოსწავლე მიიღებოდეს. ეს ბრძანება ჯერ არ შესრულებულა.

ქარხნის ეზოში ბევრი ნაგავია. ეზოს ასუფთავებენ, მაგრამ ნაგავი ისევ იქ რჩება. ეზოში ბევრი ნაგავია, ნაგავი ეყრება ქარხნის ახლო მდებარე ქუჩებსაც. ეს ნაგავი ხელს უშლის ქარხნის ნორმალურ მუშაობას