

ეროვნული
ბიბლიოთეკა

FM 2.103
III 3

ახალგაზრდა მწერლის

ახალგაზრდა

საქართველოს

სამხრეთ-აღმოსავლეთი

საქართველოს

M 784.6-02-62

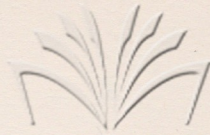

ეროვნული
ბიბლიოთეკა

ჯამალ ადამაშვილი
JAMAL ADAMASHVILI

საბავშვო საესტრაფო სიმღერები

CHILDREN ESTRAD E SONGS

FM 2103
3

სსრკ მუსიკალური ფონდის საქართველოს განყოფილება
19 თბილისი 91

Грузинское отделение Музфонда Союза ССР
19 Тбилиси 91

საქართველოს
ეროვნული
ბიბლიოთეკა

ჩემო პატარებო, თქვენ ყველაზე ჭკვიანი, ლამაზები და
კარგები ხართ. თქვენმა სიყვარულმა ველარ მომაცილა თქვენს
თავს და უკვე 32-ე წელია სკოლებში თქვენი უღურტულითა
და ტიკტიკით ვტკბები. წინამდებარე „საბავშვო საესტრადო
სიმღერები“-ს კრებული გათვალისწინებულია ვოკალური ან-
სამბლებისათვის.

ღმერთმა დაგლოცოთ და გაგამრავლოთ — სიყვარულით
ჯიშალ ადაგაშვილი

რომელია მართალი?

ლექსი ნ. ზოსონაძის

მუს. გ. ადამაშვილისა

Moderato

რა ვენა, ვცდი-ლობ და-ლი-ან, მეც არ ვი-ცი

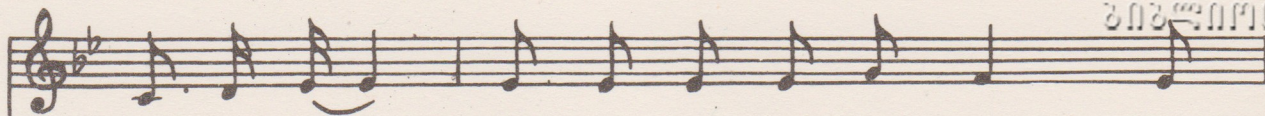

რა მომ- დის, გავ- ვე- თი- ლის სას- წავ- ლად

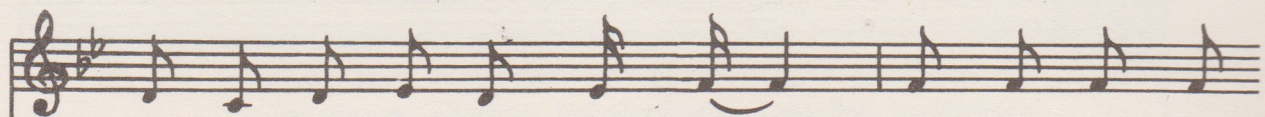

დრო ა- რას- დროს არ მყოფ- ნის ბურ- თის თა- მამს

დრო მი- აქვს, ტე- ლე- ვი- ზორს დრო მი- აქვს,

rit.

ჰო- და თით- ქმის ყო- ველ- დღე, ვიბ- სა- ხუ- რებ

a tempo

ო- რი- ანს! დე- ი- და მე მა- მარ- თლებს,

სწავ- ლა კი სწყუ- რი- ა- ო, მაგ რამ რა ქნას,

პროგ- რა - მა გა- და- ტვირ- თუ- ლი- ა- ო.

ბე- ბო ამ- ბობს რა ვუ- თხრა, ამ მას- ნავ- ლებ-

ლებ- სა- ო! მოკვ- და ბავ- შვი, სას- ნავ- ლად

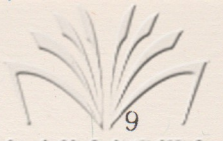

მისამღერი

ქართული
კომპოზიტორთა
კავშირისთვის

რად ად- ლე- ვენ ბევრ- სა- ო. სი- ზარ- მა - ვის,

რა ხარ, რა ხარ, რა ხა- რო!

შორს ვე- რას- დროს, ვე- რა - სო - დეს ნახ- ვა- ლო

ვინც ა- გი- ბა მხა- რი- ა, ჯერ არ გა- უ-

ბა- რი- ა ჯერ არ გა- უ- ბა- რი-

The second system continues the musical score. The vocal line follows the same melodic pattern as the first system. The piano accompaniment includes chords such as G minor, C7, F sus, and F7.

ა,

The third system features a piano accompaniment with a complex rhythmic pattern in the right hand, including sixteenth and thirty-second notes. The left hand provides a steady bass line. Chords such as B-flat major, G minor, G minor 7, and G minor 7-9 are indicated.

ვინც ა- გი- ბა მხა- რი- ა,

F F₇ F₇ B^b₇ E^b

ჯერ არ გა- უ- ხა- რი- ა, ჯერ არ გა- უ-

D₇ G^m C₇

ბა- რი- ა

1

8

F₇^{sus} F₇ *mf* B^b Cm₇ B^b Cm₇ B^b Cm₇ B^b Cm₇

ՅԵՐԱՅԱՅԱՆ
ՀԱՅԿԱՆՈՒԹՅԱՆ

2

ս, ջՅՐՈՒ ՄՐ ԶԵ- Մ- ԵՅ- ՐՈ-

B^b Gm C₇ F^{sus} F₇

ս, ջՅՐՈՒ ՄՐ ԶԵ- Մ- ԵՅ- ՐՈ-

B^b Gm C₇ F^{sus} F₇

8

f B^b Cm₇ B^b Cm₇ B^b Cm₇ B^b Cm₇ B^b B⁷

1. რა ვქნა, ვცდილობ ძალიან,
მეც არ ვიცი, რა მომდის.
გაკვეთილის სასწავლად
დრო არასდროს არ მყოფნის.
ბურთის თამაშს დრო მიაქვს,
ტელევიზორს დრო მიაქვს,
ჰოდა თითქმის ყოველდღე
ვიმსახურებ ორიანს.

დეიდა მე მამართლებს,
სწავლა კი სწყურიაო,
მაგრამ რა ქნას, პროგრამა
გადატვირთულიაო.

ბებო ამბობს, რა ვუთხრა
ამ მასწავლებლებსაო.
მოკვდა ბავშვი სასწავლად
რად აძლევენ ბევრსაო?

მისამღერი:

სიზარმაცეე, რა ხარ, რა ხარ, რა ხარო!
შორს ვერასდროს, ვერასოდეს წახვალ
ვინც აგიბა მხარია,
ჯერ არ გაუხარია, ჯერ არ გაუხარია.

2. ჩემს ოჯახში ჩემს გამო
დედას მუდამ ომი აქვს.
რადგან თითქმის ყოველდღე
ვიმსახურებ ორიანს.
დღესაც ორი მივიღე,
გამიჯავრდა დედიკო,
დამნაშავე თითქოს და
ყველაფერში მე ვიყო.
მამა დედას ამტყუნებს,
დედა ბებოს, ჩემს დამცველს,
ბაბუ — მამას, დედა კი
ბრალად მე მდებს ყველაფერს.
ასეთ აურზაურში
ამერია გზა-კვალი,
რომელ ერთს მოვუსმინო,
რომელია მართალი!

მისამღერი:

სიზარმაცეე, რა ხარ, რა ხარ, რა ხარო

დაღის წინ მორბენალ კვიცს

ლექსი კუკური გოგიაშვილისა

მუს. ჯ. აღმაშვილისა

Tempo di valse
ვალსის რითმში

mf D Gm D D#

S. I-II

ქალური
არტები

III-IV

mp მო- ვვი-

f. p G A# D# G

სმი- ნეთ ბავ- შვე- ბო, უ- პირ- ვე- ლეს

E₇ Am

ყოვ- ლი- სა, მუ- დამ უნ- და გა- ხსოვ-

D₇ G A₇9

დეს და- რი- გე- ბა მშობ- ლი- სა.

C D7 G

ზო- გი- ერ- თი თქვენ- გა- ნი უ- ფრო-

G7 C A7

სებს არ უ- ჯე- რებს, დე- დის წინ მორ-

ბე- ნალ კვიცს მგე- ლი შე- ჭამს ი- ცო-

Em *f* E7 D7

FM 2103
3

საპროფესორო
ქართული
ლიბრეტოები

ღე. მგე- ლი შე- ჭამს ი- ცო-

ღე. ღე- მგე-

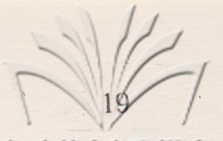

ლი შე- ჭამს ი- ცო- ღე.

rit.

rit.

The fourth system continues the piano accompaniment, marked with a *rit.* instruction. It includes chord symbols: Am7, Dsus, G, and G79. The music features arpeggiated patterns in the bass and sustained chords in the treble.

1. მოგვისმინეთ ბავშვებო,
უპირველეს ყოვლისა,
მუდამ უნდა გახსოვდეს
დარიგება მშობლისა.

მისამლერი:
ზოგიერთი თქვენგანი
უფროსებს არ უჯერებს,
დედის წინ მორბენალ კვიცს
მგელი შეჭამს, იცოდე.

2. დაუჯერეთ აღმზრდელებს
სიტყვა სწორი კეთილი,
რომ არ დარჩეთ არასდროს
შემდეგ გულდანყვეტილი.

მისამლერი:
ზოგიერთი თქვენგანი
უფროსებს არ უჯერებს,
დედის წინ მორბენალ კვიცს
მგელი შეჭამს, იცოდე.

ჭრელი ბურთი

ლექსი ნაზი ზონინელიძის

მუს. გ. აღმაშვილისა

Moderato

f A^b D₇ Gm₇ C₇₋₉

Fm₇ B₇₋₉ E₇ A^b D₇

Gm₇ C₇₋₉ Fm₇ B₇ E₇

Solo

ჭრე- ლი ბურ- თი ახ- ტა, დახ- ტა, გა- ძო- ექ- ცა

სა- თუ- ნას. ბას ბუხ ბას ბუხ აღ- მა დაღ- მა

მი- გო- რავს და მიხ- ტუ- ნავს. ქვას აწყ- დე- ბა,

ხეს აწყ- დე- ბა, მიძ- ქრის მთე- ლი ძა- ლი- თა,

Fm7 *Bm7* *E7*

ხა- თუ ყვი- რის და- ი- ჭი- რეთ, არ გა- უ- შვათ

A^b *Fm7* *sf E^b7*

ა- რი- ძა ა- რი- ძა! ა- რი- ძა! რი- ძა!

E^b7 *mf A*

ყვი- რის ხა- თუ ძა- ლი- თა. და- ი- ჭი- რეთ,

არ გა- უ- შვათ ა- რი- ქა და შა- რი- ქა!

ა- რი- ქა! ა- რი- ქა! ა- რი- ქა! ყვი- რის ხა- თუ

და-ლი-თა. და-ი-ჭი-რეთ, არ გა-უ-შვალ

Fm7 *B^b₇9*

ა-რი-ქა და შა-რი-ქა. ა-რი-ქა და

D^b₇ *E^b₇* *A^b* *D^b₇* *E^b₇*

შა-რი-ქა! ა-რი-ქა და შა-რი-ქა! მაშ!

A^b *D^b₇ rit.* *E^b₇ molto* *A^b* *A^b*

1. ჭრელი ბურთი ახტა, დახტა,
გამოექცა ხათუნას,
ბახ ბუხ, ბახ ბუხ აღმა დაღმა
მიგორავს და მიხტუნავს.
ქვას აწყდება, ხეს აწყდება,
მიჰქრის მთელი ძალითა,
ხათუ ყვირის: დაიჭირეთ,
არ გაუშვათ, არიქა!

მისამღერი:

არიქა, არიქა, არიქა! ყვირის ხათუ ძალითა.
დაიჭირეთ, არ გაუშვათ, არიქა და შარიქა!
არიქა, არიქა, არიქა! ყვირის ხათუ ძალითა.
დაიჭირეთ, არ გაუშვათ, არიქა და შარიქა!

2. გამოცვივდნენ ეზოდან და
მთელი თავგამეტებით
ხათუნას ბურთს დაედევნენ
ზურიკელას ლეკვები.
დაგორებულ ბურთს იჭერენ,
კისრითა და თავითა,
რა გულადი ლეკვებია
არიქა და შარიქა.

მისამღერი:

არიქა, არიქა, არიქა! ყვირის ხათუ ძალითა...

3. არბიან და ჩამორბიან,
ერთგულად, მონდომებით,
მაგრამ ბოლოს დაიქანცნენ
ჭრელ ბურთს მიჰყვნენ გორებით.
დაედევნენ ბიჭუნები
ერთი აყალმაყალით,
სამმა ბურთმა მდინარეში
მოადინეს ტყაპანი.

მისამღერი:

არიქა, არიქა, არიქა

განმარტება

ლექსი გიორგი წერეთლისა

Andante cantabile

მუს. კ. აღმაშვილისა.

Introduction in G minor, 4/4 time. The piece begins with a piano introduction. The right hand plays a melody, and the left hand provides accompaniment with chords: C₉, F₇, B^b, F sus, and F₇.

II სმა

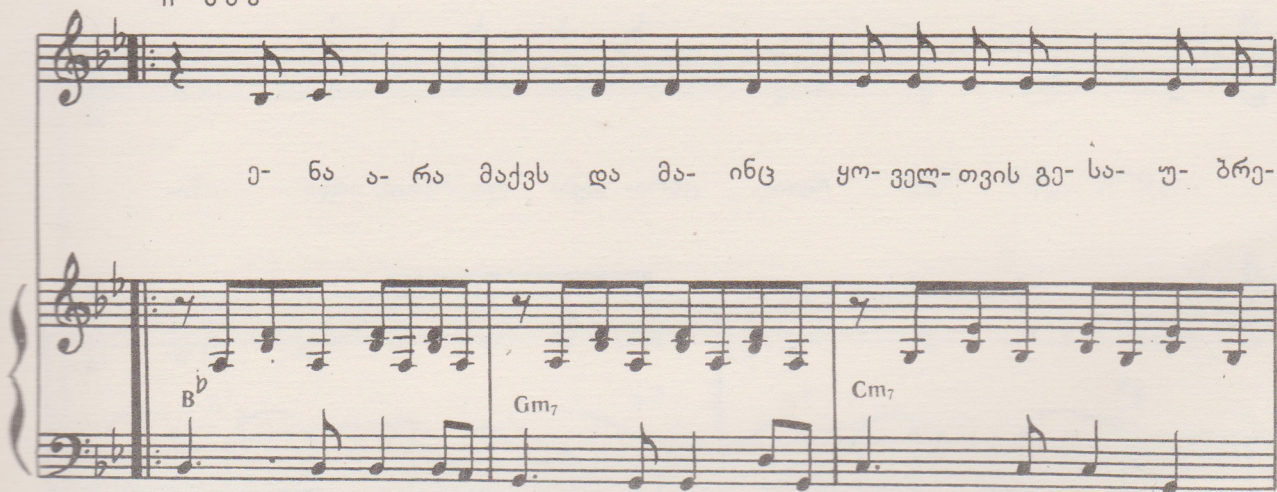

Second system (II სმა). The vocal line begins with the lyrics: ე- ნა ა- რა მამეს და მა- ინც ყო- ველ- თვის გე- სა- უ- ბრე-
The piano accompaniment features chords: B^b, Gm₇, and Cm₇.

1 ხმა

ბი. ხე არ ვარ ტო- ტებ- გა- შლი- ლი,

მისამღერი

მაგ- რამ მა- სხი- ა ფურ- ცლე- ბი. ნი- გნი ჩვე- ნი

ცოდ- ნის წყა- რო ცხრა- თვა- ლა მზის და- რი-

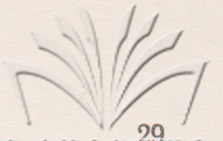

ა. ნიგ- ნი ჩვე- ნი ერთ- გუ- ლი და

სან- დო მე- გო- ბა- რი- ა.

1. 2 | 3

ნი- ვნი ჩვე- ნი ცოდ- ნის წყა- რი

ცხრა- თვა- ლა მზის და- რი- ა. ნიგ- ნი ჩვე- ნი

C₉ G₉ C_m

ერთ- გუ- ლი და სან- დო მე- გო- ბა- რი-

D₇₋₉ Gm₇ C₉ F₇

ა.

B^b F₇ B^b

1. ენა არა მაქვს და მაინც
ყოველთვის გესაუბრები.
ხე არ ვარ ტოტებგაშლილი,
მაგრამ მასხია ფურცლები.

მისამღერი:

წიგნი ჩვენი ცოდნის წყარო,
ცხრათვალა მზის დარია,
წიგნი ჩვენი ერთგული და
სანდო მეგობარია.

2. თეთრი ხნული, შავი თესლი,
თესლი მთესველს ეუბნება.
გვერდში გვიდგას მეგობრულად
ბრძენკაცურად მესიტყვება.

მისამღერი:

წიგნი ჩვენი....

3. დანინკლული ფურცლები მაქვს,
მკერენ, როგორც კაბასაო,
თუ ზარმაცი არ იქნები,
მოგიყვები ამბავსაო.

მისამღერი:

წიგნი ჩვენი....

ნახტი

ლექსი რევაზ მარგიანის

მუს. კ. აღმაშვილისა

ცოცხლად

ა- ბა ბი- ტო, ლახ- ტი, ლახ- ტი, ლახ- ტი, ტო- ლე- ბი ვართ თა- ნა- ბა- რი,

ა- ბა ბი- ტო, ლახ- ტი, ლახ- ტი, ლახ- ტი, ტო- ლე- ბი ვართ თა- ნა- ბა- რი,

Piano accompaniment for the vocal line, showing chords Bb and Cm.

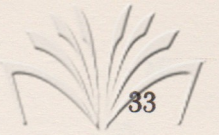

საქართველოს
მუსიკის აკადემია

არ- ჩე- ვა- ნი ჩე- მი ი- ყმს, ი- ყმს,

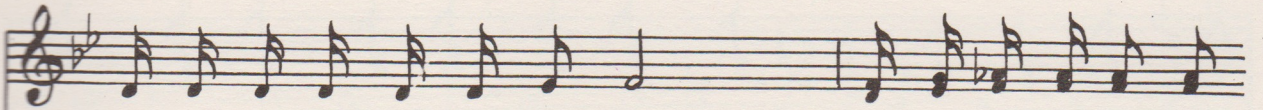

შე- ნი კი- დევ ა- რა- და- ნი, არ ჩა- მორ- ჩე, ჩეა- რა,

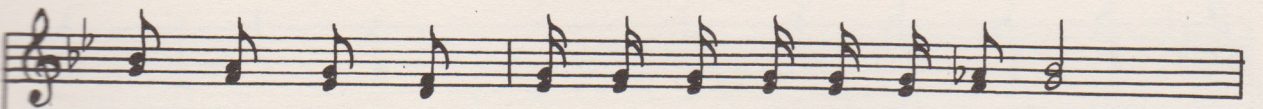

ბი- ჭო, ჩეა- რა! და- ტრი- ალ- დი, რო- გორც ჯა- რა!

ქართული
ლიბრეტო

სწრა- ფად სტა- ცე ლახ- ტის ქა- მარს ხე- ლი, გა- ი- ტა- ნე,

მისამღერი:

ღე- ლო, ჩქა- რა! ლა ლალ ლა ლალ ლა, ლალ ლა ლალ.

ლა ლა ლა ლა ლა ლალ ლა ლალ-

მ მ მ მ მ მ მ მ მ

მ მ მ მ მ მ მ მ მ მ მ მ მ

მ მ მ მ მ მ მ მ მ

ლა ა- ბა, ბი- ქო, სწრა- ფად, სწრა- ფად, სწრა- ფად,

B^b F[#]₇ B⁷

შე- ვურ- ყი- თთ ვა- ნოს ტახ- ტი, ხე- დავთ, რო- გორ მა- ლე

#C_m F[#]₇

გა- ი- ნა- ფა, ერ- თი მარჯ- ვედ გა- და- ახ- ტი.

B⁷

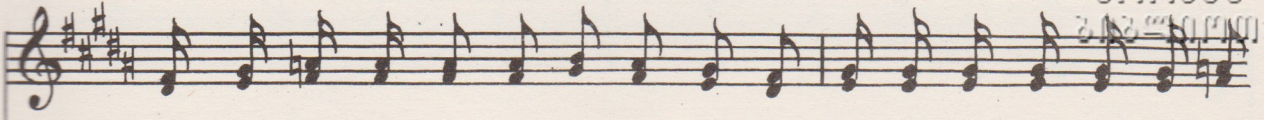

ა- ბა, ბი- ქო სწრა- ფად, სწრა- ფად, სწრა- ფად, და- ლე- ბი ვართ. თა- ნა- ბა-

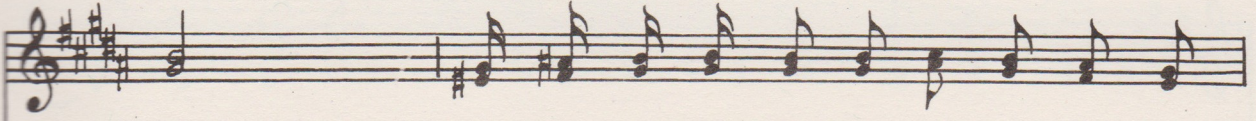
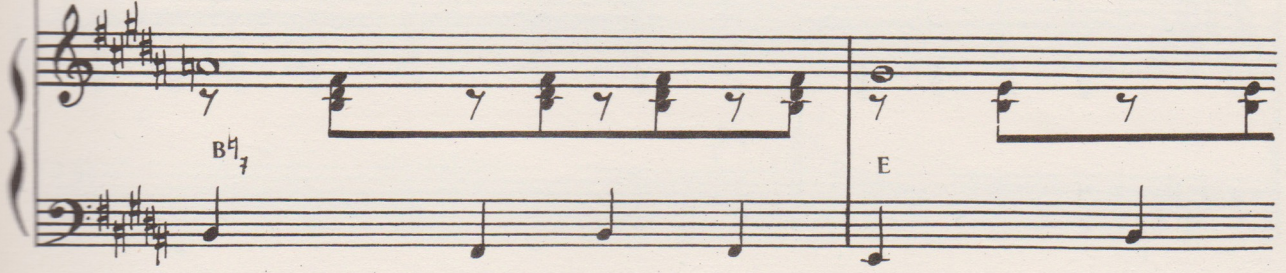

რი. არ- ჩე- ვან- მა რო- გორ გა- ი- მარჯ- ვა,

მისამღერი:

სახ- ტად დარ- ჩა ა- რა- და- ნი. ლა ლალ ლა ლალ

ქართული
საქართველოს

მ მ მ მ მ მ მ მ მ მ მ მ

F#7 F#9

მ მ მ მ მ მ მ მ მ მ მ მ

B^b G triss.

C Dm

ლა ლალ ლა ლალ ლა ლალ ლა ლალ ლა ლა ლა ლა

ლა ლალ ლა ლალ ლა ლალ ლა ლალ ლა ლა ლა ლა

Piano accompaniment for the second system, continuing the rhythmic pattern. Chords are labeled 'G7' and 'C6'.

ლა ლალ ლა ლალ ლა ლალ ლა ლალ ლა ლა ლა ლა

Piano accompaniment for the third system, concluding the piece. Chords are labeled 'C' and 'G7'.

მამ მამ მამ მამ მამ მამ მამ მამ მამ

gliss. b

G_7 C_6 A_7^b

მამ მამ მამ მამ მამ მამ მამ მამ მამ მამ მამ მამ

D^b A_7^b

მამ მამ მამ მამ მამ მამ მამ მამ მამ მამ

A_7^b

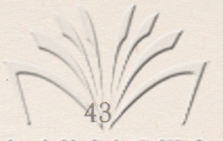

მე მე მე მე მე მე მე მე მე მე

D^b D^b

მე მე მე მე მე მე მე მე მე მე

A^{7b}

მე მე მე მე მე მე მე მე მე მე

A^{7b} D^b A^{7b} D^b

- 1 აბა ბიჭო, ლახტი, ლახტი, ლახტი,
ტოლები ვართ თანაბარი,
არჩევანი ჩემი იყოს, იყოს,
შენი კიდევ არადანი,
არ ჩამორჩე, ჩქარა, ბიჭო, ჩქარა!
დატრიალდი, როგორც ჯარა!
სწრაფად სტაცე ლახტის ქამარს ხელი,
გაიტანე, ლელო, ჩქარა!

მისამღერი: ლა ლა ლ...

- 2 აბა, ბიჭო, სწრაფად, სწრაფად, სწრაფად,
შევურყიოთ ვანოს ტახტი,
ხედავთ, როგორ მალე გაინაფა,
ერთი მარჯვედ გადაახტი.
აბა, ბიჭო, სწრაფად, სწრაფად, სწრაფად,
ძალები ვართ თანაბარი.
არჩევანმა როგორ გაიმარჯვა,
სახტად დარჩა არადანი.

მისამღერი: ლა - ლალ ...

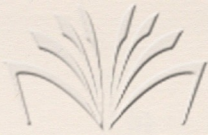

ქალაქი და სოფელი

ლექსი ნ. დუმბაძისა

მუს. გ. ადამაშვილისა

Allegretto

და, სულ და- გვი- სვე- ლა ბაფ- თე- ბი,

A A₇ A₇

სა- ხლში შე- მო- დი, სა- თე- ნა,

D G₇[#] Gm₇[#] F₇[#]

შე- მო- დი, ა- ვად გაბ- დე- ბი.

Bm₇ E₇ A A₇

საქართველოს
მუსიკის ეროვნული ცენტრი

სახლ- ში შე- მო- დი, ხა- თუ- ნა, შე- მო-

D G⁷ Cm⁷ F⁷ Bm⁷

მისამღერი

დი, ა- ვად გახ- დე- ბი. დე- ლი-

E⁷ E sus E⁷ A f A⁷

ა, დე- ლი- ა, ა- ბა

D C⁷ Fm⁷ B⁷

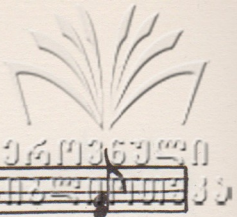

1. უუუუნა წვიმა მოვიდა,
სულ დაგვისველა ბაფთები,
სახლში შემოდი, ხათუნა,
შემოდი, ავად გახდები.

მ ი ს ა მ ლ ე რ ი:

დეღია, დეღია, აბა დეღია - 2-ჯერ

2. უუუუნა წვიმა მოვიდა,
სიმინდს დაუღობო ფორები,
გადი, წვიმაში ირბინე,
ირბინე, ნანა, მორჩები.

მ ი ს ა მ ლ ე რ ი:

დეღია, დეღია, აბა დეღია - 2-ჯერ

3. უუუუნა წვიმა მოვიდა,
წვიმა მოვიდა მაგარი,
სახლში შემოდი ხათუნა,
დადნები, როგორც შაქარი!

მ ი ს ა მ ლ ე რ ი:

4. უუუუნა წვიმა მოვიდა,
დააფრთხო მტრედის ხუნდები.
ნანა, გამოდი ეზოში,
გაგიკაუდება კუნთები. - 2-ჯერ

მ ი ს ა მ ლ ე რ ი:

ქართული
ბიბლიოთეკა

გარეკანი **ბ. კარვალიაშვილისა**

რედაქტორი **ა. რაქვიაშვილი**

იბეჭდება ავტორის ხარჯით

შეკვეთა 28, ბირთვით 3000 ხელმოწერილია დასაბეჭდად 15 V. 91 I ქალაქის ზომა 62X84
შირს 6,5 საჭ. მუსფონდის 5.ს.ს.

ქართული
ბიბლიოთეკა

სპ 38/
15

