

FM $\frac{20}{1}$

4784.088/1.2-62

საქართველოს სსრ კულტურის სამინისტრო
ხალხური შემოქმედების რესპუბლიკური სახლ-სტუდიის

3. აზარაშვილი

ქალო რა მიყავ

სოლისტიხა და შერეული გუნდისათვის

თბილისი
1968

ქაღო რა მიყავ

ქართული
ბიბლიოთეკა

ბად. პ. გრიგოლიშვილის

მუს. ვ. აზარაშვილის

Allegretto

Handwritten: FM 20 / 1

Handwritten: mf

1. ქა ლო რა მი ყავ ლა-შა-ზო, —
 2. შენს ხა-ძე-ბნე-ლად მოგ-დი ვარ

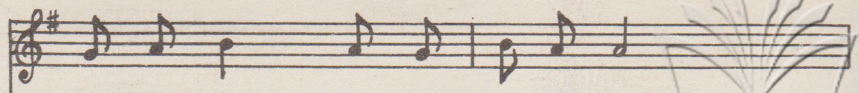

შე- მინ- თე ცეც-ხლის ა- ლე- ში; 94136940
 შუ- ქურ- ვარ- სკვლა-ვის ხა- და- რი 984010933

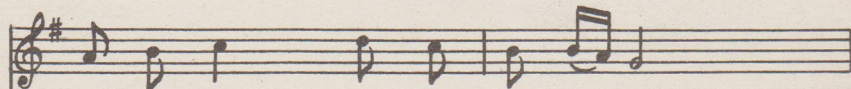

მთა- ში ი- ყო, თუ ბა- რა- დს-
 შე შენ-თვის თა- ვი ცოც-ხა- ლო

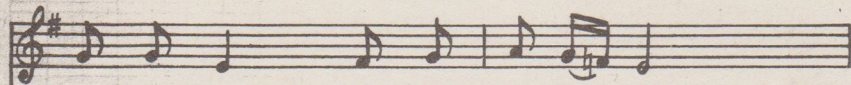

ვე- ღარ-ხად და- შე- მა- ლე- ბი
 ცეც-ხლში-დაც ვა- შო- ვა- ტა- რი.

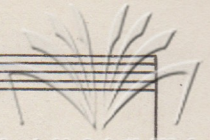

34136340
3034010033

მთა- ში ი- ყო, თუ ბა- რა- და —
 შე შენ- თვის თა- ვი ცოც-ხა- ლი

ვე- ლარ-ხად და- შე- მა- ლე- ბი
 ცოც-ხლშე-და(3) გა- მო- ვა- ტა- რო.

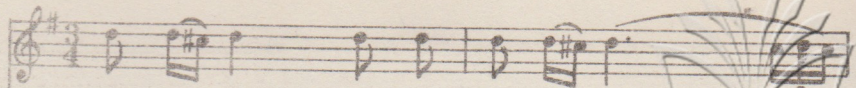

უ. შე- ნოდ ჩე- მი და- რე- ნა
 დამ-ფერ-ფლობს ცაც-ხლმა მგზნე-ბა- რებ,

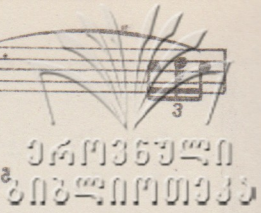

მედიკალური
 ინსტიტუტი

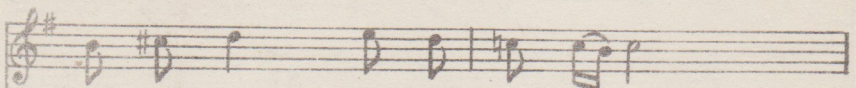
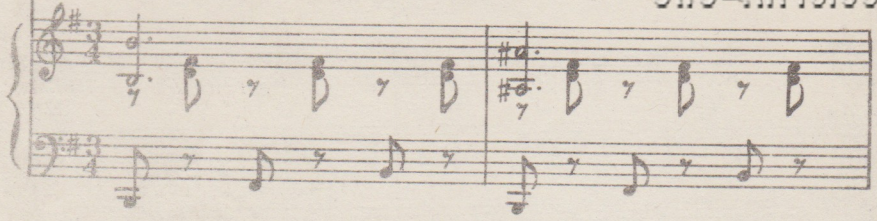

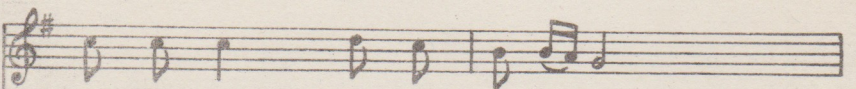
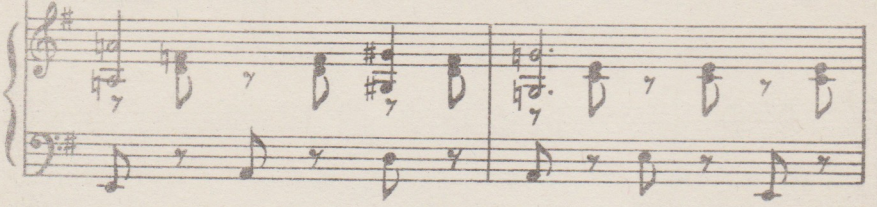

სი-ცოც- ხლებს ვი- სახ ვა- და- რო,
 შავ- რამ მსურს რომ ეხ ი- ცო- ლე:

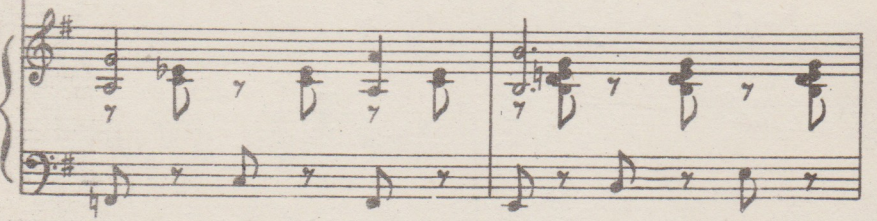

ვინც შენ- ში შე- მე ცო- ლე-ბა
 ვა- რე- ნა თვი- სი ვა- ნა- ნო:

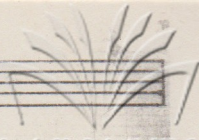

 გა- რე- ნა თვი- სი ვა- ნა- ნო | **ქართული**
 ხუმბს შე ნო ტრფო-ბით ვი- წო- დე. **განკარგობა**

 ვინც შენ- ში შე- მე ცი- ლე- ბა
 სი- ცოც-ხლეს სხვა-გვარს არ ვნატ-რობ, —

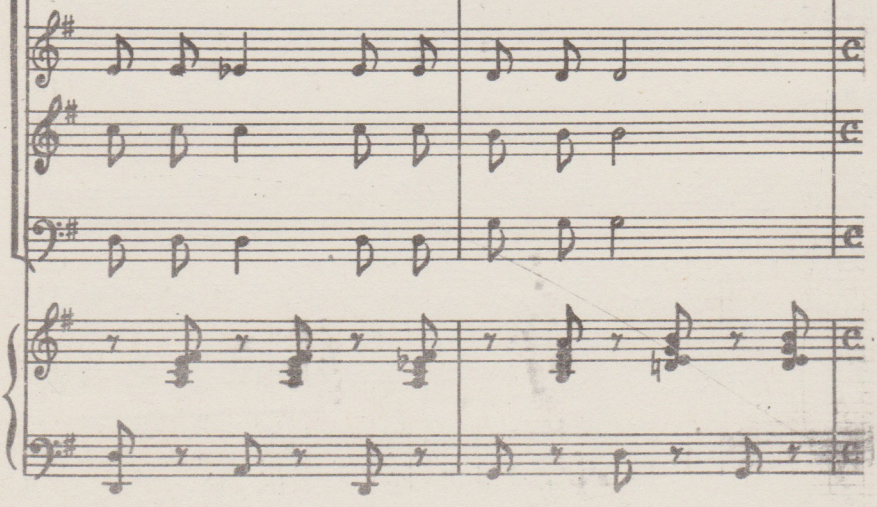

1.

ვა- ჩე- ნა თვე-ხო ვა- ნა- ნო!
 ხეობს შე- ნო ტრფო-ბით ვე- წო-

34135940
 30340110133

2.

აო

f

3741136740
310391111111111111

კად შო-შოგ- ლო- ა ხე- რე- ბი, **საქართველო**
სიბრძნისა

თუ და-ჭირ- დე- ბა, ბე- ნაც-ვლი.

მთებს თავ-ზე გა- და-ვევ- ლე- ბი!

ქართული
გენერაციონალიზმი

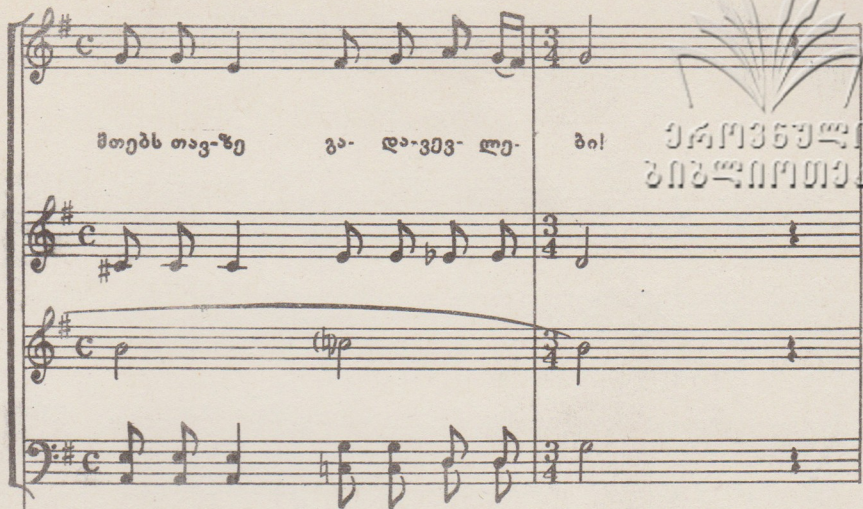
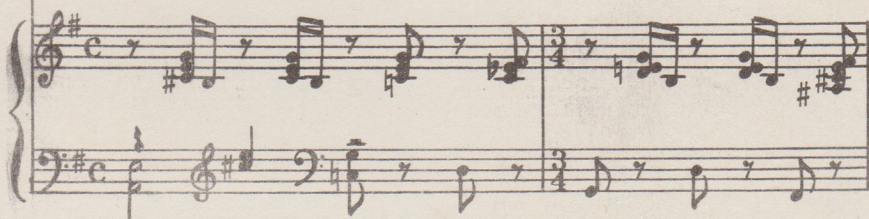
ქა- ლა მაც თმა- თა და- ლა- ლი

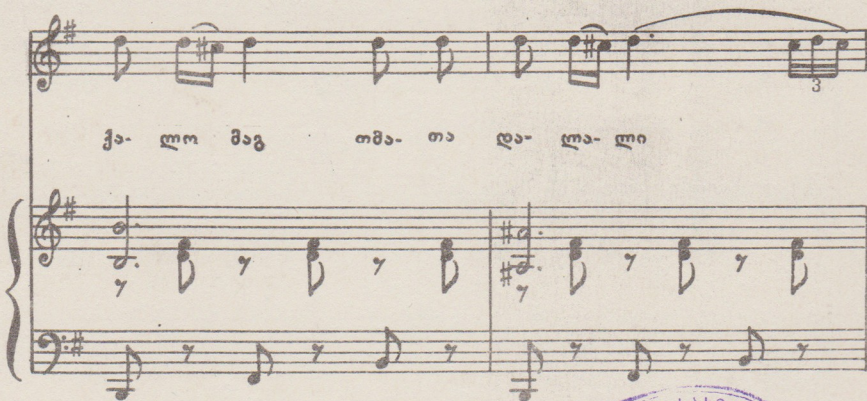

19-

ღა- მე- ზე უფ- რო მუ- ქი- ა,
 34136340
 2122110133

შა- ვი გაქვს თუმ- ცა თვა- ლე- ბი

ში- ნა- თებს მა- თი შუ- ქი- ა. შვი

34136340
303401101333

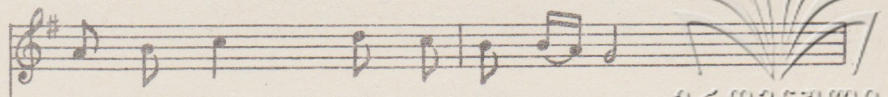
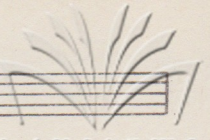

შა- ვი გაქვს თუმ- ცა თვა- ლე- ბი — შარბენული
გინგულითივს

მე- ნა- თეხხ მა- თი შუ- ჯი- ა.

სტამბული
ბიზნისი

Musical score for voice and piano. The score is written in G major (one sharp) and 4/4 time. It consists of a vocal line and a piano accompaniment.

The vocal line has two parts, each with lyrics in Georgian: *შა- ვი გაქვს თუმ-ცა თვა- ლე- ბი —*

მე- ნა-თეხს მე- თი შუ- ჯი- ა.

მე- ნა-თეხს
მე- თი შუ- ჯი- ა

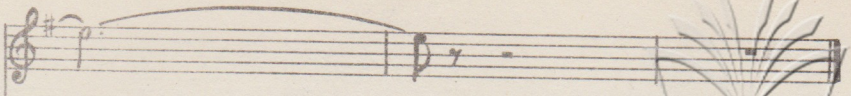

ՅԵՄՅԵՅԿՈ
ՅՈՅԿՈՒՄՈՅՅԵ

co. v. 1

ქალო, რა მიყავ ლამაზო, —
 შეშინთე ცეცხლის ალები;
 მთაში იყო, თუ ბარადა —
 ვედარსად დამეშალები!
 უშენოდ ჩემი დარჩენა
 სიცოცხლეს ვისას ვადარო,
 ვინც შენში შემეცილება
 გაჩენა თვისი ვანანო!
 შენს საძებნელად მოვდივარ
 შუქურ ვარსკვლავის სადარო,
 მე შენთვის თავი ცოცხალი
 ცეცხლშიდაც გამოვატარო.
 დამფერფლოს ცეცხლმა მგზნებარემ;
 მაგრამ მსურს რომ ეს იცოდე,
 სიცოცხლეს სხვაგვარს არ ვნატრობ, —
 სჯობს შენი ტრფობით ვიწოდე.
 სად წახვალ, ყველგან მოგნახავ, —
 გადმომივლია სერები,
 თუ დაგჭირდება, გენაცვლე
 მთებს თავზე გადაველეები!
 ქალო მაგ თმათა დალალი
 ღამეზე უფრო მუქია,
 შავი გაქვს თუმცა თვალები
 მინათებს შათი შუქია ჰე! ჰე! ჰე! ჰე! ა!

20
 FM / 1

[- 3]

2/4 10/48

საქართველოს
საბიბლიოთეკო-
არქივთმცოდნეობის
ინსტიტუტი

საბანო

В. АЗАРАШВИЛИ
ЧТО Ж ТЫ ДЕВУШКА
(На грузинском языке)
Тбилиси 1968 г.

მუს. რედ. გ. ციციშვილი

ლიტ. რედ. ე. დიდბაშიშვილი
