პროლეტარებო ყველა ქვეყნისა, შეერთდით!

ლელო

№ 213 (7773)

6 ნოემბერი, სამშაბათი, 1984 წ.

საქართველოს სსრ მინისტრთა საბჭოსთან არსებული ფიზიკური კულტურისა და სპორტის კომიტეტისა და პროფკავშირთა რესპუბლიკური საბჭოს ორგანი

ЛЕЛО Орган Комитета по физической культуре и спорту при Совете Министров ГССР и республиканского Совета профсоюзов

გამოდის 1934 წლის 13 აპრილიდან ● ფასი 3 კაპ.

ახალი ქერის ბატონ-პატრონნი

ბრწყინვალე. ახე შეიძლება უწოდო ამ მართლაც ახეთი კიროვის პარკის კალათბურთის დარბაზი, რომელიც გუშინ თავის პირველ შეჯიბრებას მასპინძლობდა. საქართველოს განათლების სამინისტროს ინიციატივით წამოწყებული მოზარდ კალათბურთელთა ეს ტურნირი ბალტიისპირეთის რესპუბლიკებისა და საქართველოს გუნდების მონაწილეობით მორიგეობით ტარდება ამ ოთხ რესპუბლიკაში და ხვეხვით ამარცლებს თავის დანიშნულებას — ხელს უწყობს კალათბურთის პოპულარობას, მოზარდ სპორტსმენთა იხტატებიან ზრდას.

ტურნირში, როგორც გოგონათა, ისე ბიბუთა შორის რესპუბლიკის ღონიძლებს იცავდა თბილისის განათლების სამმართველოს გუნდი „მართვე". გუშინ ქართველმა გოგონებმა დამარცხეს ეხტონეთის გუნდი (70:68) და II ადგილი დაიკავეს. გამარჯვებულის სახელი კალატეველებმა მოიპოვეს. ჩვენი ბიბუკებიც ეხტონელებს ეთამაშებოდნენ. მაგრი დამთავრდა ხეფუმართა გამარჯვებით — 78:74. ადსანიშნავია, რომ ტურნირის ჩემპიონი ეხტონეთის გუნდი ამ ახალ-ში ხაბეოთა კავშირის ჩემპიონიც არის. ჩვენი რესპუბლიკის წარმომადგენლებს აქვ II ადგილი ხვდათ წილად.

თამაშების ხაკერეთად მოსულმა დიდძალმა მაყურებელმა ძაყოფილმა დატოვა დარბაზი — ფეტტერად ამ დღეს გაჩნდა კალათბურთის ახალი ქერა, რომლის ბატონ-პატრონები ნორჩი ხპორტსმენები იქნებიან.

სად ხარო, ტიტულოვანნო?

ევირას თბილისან განათლების ხამმართველოს ოლიმპიური რეზერვის სპეციალიზებული სპორტსკოლის საკადო დარბაზში დამთავრდა საქართველოს ჩემპიონატი კლასიკურ ჭიდაობაში.

საბჭოთა კავშირის ნაკრების კანდიდატებად საქართველოდან ბევრი კლასიკური ტიტლის მოპოვდვეა დასახელებული, მათი გვარები კარგადაა ცნობილი ჭიდაობის მოყვარულთათვის. სპორტის ამ სახეობაში ჩვენი ძალიანი რეზერვის დათვალიერება კი ყველაზე უკეთ რესპუბლიკის ჩემპიონატზე შეიძლება, თუ იგი, რა თქმა უნდა, ოიგინად ჩატარდება. საქართველოს ნლეკანდლეულ ჩემპიონატება მხოლოდ ჩვენს „კლასიკოსთა" მეორე ემეორნზე მგეკიეშრა ნათელი წარმოდგენა.

„პირველმა ეშელონმა", ე. ი. საბჭოთა კავშირის ნაკრების წევრებმა და წევრობის კანდიდატებმა ამ შეკრებებში მონაწილეობის მიღება სამწუხაროდ ვერ შეძლეს, ამიმად ქვეყნის მთავარი ნაკრები მსოფლიო თასის გათამაშებაში მონაწილეობის მისაღებად ემზადება და ამიტომ გუნდის ყველა კანდიდატი მოსკოვში იმყოფება საწვრთნელ შეკრებაზე.

(დასახსრული მე-2 გვ.).

ზედიზედ მეცამეტე ყაიმი

გუშინ მოსკოვში გამართა ანატოლ კარპოვისა და გარი კასპაროვის ბატრის ოცდამეორე პარტია. თეორიებით პრეტენდენტი თამაშობდა. კასპაროვის წინადადებით მე-20 სვლაზე მეტოვენი დაზადენენ. ყვლ-ვინდებურად ლიდერობს კარპოვი — 4:0. 23-ე პარტია გამართავება 9 ნოემბერს.

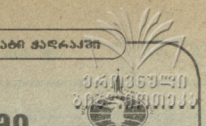

რეგბი

ამ დღეებში ხარკოვში დამთავრდა რეგბისტთა ახალგაზრდული საკავშირო პირველობა, რომელშიც საქართველოს ორი გუნდიც — ქუთაისის „ოლეხეთი" და სასოფლო-სამეურნე ინსტიტუტის კოლეტეგი — „შევარდენი" მონაწილეობდა.

წარმატებით ისასარებს ჩვენი რესპუბლიკის წარმომადგენლებმა. „ოლეხეთმა" დაამარცხა მოსკოვის გუნდები „სლავა" — 19:0, „სპარტაკი" — 15:3 და „ლოკომოტივი" — 84:3. იმარჯვეს „შევარდენის" რეგბისტებმაც: „სლავას" მოუგეს — 3:0, „სპარტაკს" — 18:11, „ლოკომოტივს" კი საკმაოდ უჩვეულო ანგარიშით სძლიეს — 89:0.

გადამწყვეტი აღმოჩნდა თბილისისა და ქუთაისის რეგბისტთა შეხვედრა, რომელიც შეჯიბრების პირველ დღეს გაიმართა და ფრედ — 4:4 დამთავრდა. როდესაც მასჯთა კოლეგიამ შედეგები შეაჯამა, ქუთაისელებს გატანილი და მიღებული ბურთების უკეთესი სხვაობა აღმოაჩნდათ. სწორედ ამიტომ პირველი ადგილი მათ მიეკუთვნათ. „შევარდენი" მეორე ადგილზე დარჩა (ორივე გუნდმა 11.11 ქულა დააგროვა). ბრონეოის მეორე შეხვედრა მოსკოვის „სპარტაკს" გადაეცა — 8 ქულა.

ტურნირის საუკეთესო მოთამაშედ აღიარეს ქუთაისელი რეგბისტი, სპორტის ოსტატი ნუგზარ ძაენიძე. სპეციალისტებმა მაღალი შეფასება მისცეს ავთანდილ დეისაძის, შამუკა ლოსაბერიძის, ანატოლ შამელაშვილის (ყველა — „ოლეხეთი") და ნოდარ ლოლაძის („შევარდენი") თამაშს.

საქართველოს რეგბისტებს ტურნირისთვის ამზადებდნენ მწვრთნელები რამაზ სეანიძე („ოლეხეთი") და რამაზ სანებლიძე („შევარდენი").

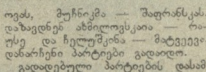

ᲭᲐᲓᲐᲮᲐᲚᲘ

ᲙᲘᲔᲕᲘ. სსრ კავშირის ქალთა 44-ე ჩემპიონატში შაბათ-კვირას შედგა ბოლოსწინა, XIV ტური და შეხვედრები გადადებული პარტიების დასამთავრებლად.

XIV ტურში მოფლოდნელი შედეგით დასრულდა იოსეფლიანი — პოლარეევას შეხვედრა. ქართველმა დიდოსტატმა მოსაგებ პოზიციამდე მიიყვანა პარტია, მაგრამ უფიარატესობის რეალიზაციის დროს შეედომით შესწორა მეტოარი და წაგო. სახატოვამ მოეფო ელეონოვას, მეჩნიკმა — შაფრანსკას. დაზადენენ ანმიოლესკაია — რიესე და ჩელუშკინა — მატვეევა. დასრულნენ პარტიები ფადაითო.

გადადებული პარტიების დასამთავრებელად გამართულ შეხვედრებში ანაბამიან დაამარცხა ლიტინსკაია, ანმიოლესკაიამ — მატვეევა, ლიტინსკაიამ — ჩელუშკინა, ხოროვეცმა — ეპშტეინი. ყოველზე შეთანხმდნენ ანაბამია — ანმარუმოვა, ხუგამეიერი — ხოროვეცკი, მაფრანსკა — რიესე, ხუგამეიერ. — ანმარუმოვა.

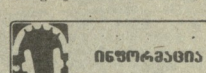

ᲘᲜᲤᲝᲠᲛᲐᲪᲘᲐ

დასკვნითი, XV ტურის წინ ქალევან ანაბამიას, სვეტლანა მატვეევას (ფოფზე) 9-9 ქულა აქვთ, ნანა იოსეფლიას, ლარისა მეჩნიკეს (ნიკოლაევი), ანა ახმარუმოვას, (მოსკოვი) — 8,5-8,5, ირინა ჩელუშკინას (ლვოვი), გულნარა სახატოვას (ალმა-ათა) — 8-8, თამარ ხუგამეიერს. ელენა ანმიოლესკაიას — 7,5-7,5.

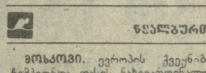

ᲤᲔᲮᲑᲣᲗᲑᲝᲚᲘ

ᲒᲝᲛᲑᲝᲚᲘ. ევროპის ქვეყნების ჩემპიონთა თასის ნახევარფინალური მატჩში ცსკა სსგ-ს წყალბურთელებმა ერთი ქულით აჯობეს ბელგრადის „პარტიზანს" 8:7 (2:2, 3:1, 2:1, 1:3). განმეორებითი შეხვედრა გაიმართება ბელგრადში.

• • •

ᲒᲣᲓᲐᲕᲐᲜᲘ. აქ გაიმართა წყალბურთში ევროპის ქვეყნების თასების ჯვლობელთა თასის გათამაშების პირველი ნახევარფინალური მატჩი. უნგრელმა სპორტსმენებმა უმასპინძლეს მოსკოვის „დინამოს". შეხვედრა დამთავრდა მასპინძელთა გამარჯვებით — 11:9. სამასუხო მატჩი გაიმართება მოსკოვში 10 ნოემბერს.

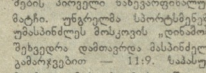

ᲮᲔᲚᲑᲣᲗᲘ

ᲰᲐᲒᲐᲖ. დამთავრდა ხელბურთელ ვაჟთა დიდი საერთაშორისო ტურნირი. ფინალში ერთმანეთს შეხვდნენ უნგრეთისა და ჰოლანდიის გუნდები. გამარჯვეს სტუმრებმა — 30:17. ბრონზა ადგილი საფრანგეთის ნაკრებმა დაიკავა.

ᲔᲕᲘᲠᲐᲡ, 4 ნოემბერს, თბილისის ვ. ი. ლენინის სახელობის „დინამოს" სტადიონზე გაიმართა ევროპის ჭიბუკ ფეხბურთელთა ჩემპიონატის შეხვედრები მატჩი ხაბეოთა კავშირისა და ჩეხოსლოვაკიის ნაკრებ გუნდებს შორის. ხურათზე, რომელიც ჩვენმა ფოტოკორესპონდენტმა ალექსანდრე კოტარაშვილმა გადაიღო, აღბეგდილია ხეფუმართა კარში მეორე გოლის გასვლის მომენტი: ხერეგი მაახნიკოვის დარტყმა ზუსტი გამოდგა. მეკარე ირი ბაბრიელმა ვერ ახსნა თავისი გუნდი (მატჩის ანგარიში ისევეთი მე-3 გვერდზე).

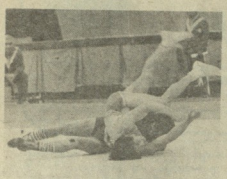

ᲧᲐᲛᲘ ᲨᲘᲥᲠᲘᲡᲐ

ᲧᲐᲛᲘ ᲒᲐᲜᲘᲡᲯᲘᲡᲐ

ᲡᲐᲥᲐᲠᲗᲕᲔᲚᲝᲡ ᲗᲐᲕᲘᲡᲣᲤᲚᲝᲚᲘ ᲡᲢᲐᲓᲘᲝᲜᲘ ᲛᲝᲛᲬᲧᲕᲔᲚᲝᲕᲐ ᲜᲐᲙᲠᲔᲑᲘᲗ ᲡᲐᲮᲔᲚᲬᲘᲤᲝᲡ ᲩᲔᲠᲙᲔᲖᲘᲡ ᲩᲔᲠᲙᲔᲖᲘᲡᲗᲕᲘᲡ ᲓᲐᲛᲐᲡᲗᲐᲜ ᲐᲠᲘᲡ ᲓᲐᲙᲐᲕᲨᲘᲠᲔᲑᲣᲚᲘ. ᲛᲔᲠᲔ ᲛᲘᲡᲘ ᲓᲐᲛᲐᲡᲗᲐᲜ ᲐᲠᲘᲡ ᲓᲐᲙᲐᲕᲨᲘᲠᲔᲑᲣᲚᲘ ᲓᲐ ᲛᲘᲡᲘ ᲛᲔᲠᲔ ᲡᲐᲛᲘᲡᲐᲗᲕᲘᲡ ᲐᲠᲘᲡ ᲓᲐᲛᲐᲡᲗᲐᲜ ᲐᲠᲘᲡ ᲓᲐᲙᲐᲕᲨᲘᲠᲔᲑᲣᲚᲘ. ᲛᲘᲡᲘ ᲛᲔᲠᲔ ᲡᲐᲛᲘᲡᲐᲗᲕᲘᲡ ᲐᲠᲘᲡ ᲓᲐᲛᲐᲡᲗᲐᲜ ᲐᲠᲘᲡ ᲓᲐᲙᲐᲕᲨᲘᲠᲔᲑᲣᲚᲘ. ᲠᲝᲓᲘᲡ ᲓᲐᲛᲘᲡᲐᲗᲕᲘᲡ ᲓᲐ ᲛᲝᲬᲘᲚᲔᲑᲘᲡᲐᲗᲕᲘᲡ ᲛᲘᲜᲘᲡᲢᲠᲘ ᲒᲘᲝᲠᲒᲘ ᲩᲘᲮᲐᲠᲘᲐ ᲛᲘᲡᲐᲒᲠᲔᲑᲘᲗ ᲓᲐ ᲛᲘᲡᲐᲛᲐᲠᲗᲔᲑᲘᲗ ᲛᲘᲡᲐᲛᲐᲠᲗ

ᲥᲐᲠᲗᲣᲚᲘ ᲤᲔᲮᲑᲣᲠᲗᲘᲡᲗᲕᲘᲡ ᲔᲕᲠᲝᲠᲗᲘᲡ ᲩᲔᲛᲞᲘᲝᲜᲐᲢᲘᲡ ᲞᲘᲠᲕᲔᲚᲘ ᲨᲔᲡᲐᲠᲩᲔᲕᲘ ᲛᲐᲩᲐᲠᲘ

ᲓᲐᲕᲔᲚᲝᲓᲝᲗ 30 ᲛᲐᲠᲢᲘ

თბილისი, ვ. ი. ლენინის სახელობის „დინამოს“ სტადიონი. 4 ნოემბერი.

სსრ კავშირი — ჩეხოსლოვაკია 2:0 (0:0).

სსრ ᲙᲐᲕᲨᲘᲠᲘ: ხარინი, ნიგოიანი, ბალტუშნაკოვი, ბედნი, კულუმბეგოვი, მიახნაკოვი, ლობანოვსკი, რევაზიანი (ᲒᲣᲜᲓᲘ, 70), კობელევი, ᲥᲐᲜᲓᲐᲣᲠᲘ, ფანასე

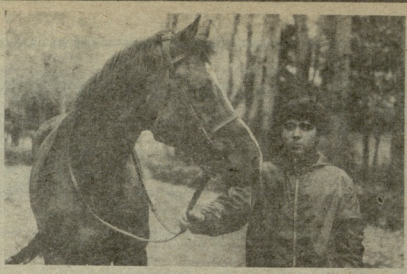

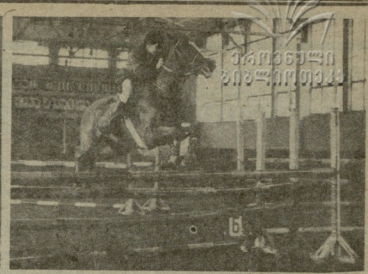

თბილისის სახელმწიფო იპოდრომზე, დამთავრდა საქართველოს სსრ ვანდალების ს