

M 784.02-62 : 784.64

საქართველოს  
საბავშვო  
საბიბლიოთეკო

ალექსანდრე შავერზაშვილი

# ჭრიჭინას არია

ოპერა „მარინა“

Александр Шаверзашвили

# АРИЯ СТРЕКОЗЫ

ИЗ ОПЕРЫ „МАРИНЭ“

FM 458 / 3

სსრ კავშირის მუსიკალური ფონდის საქართველოს განყოფილება  
თ ბ ი ლ ი ს ი

Грузинское отделение Музфонда Союза ССР  
19 Т б и л и с и 64

# ჭრიჭინას არია

ოპერა „მარინეაბ“

მუს. ა. შავერზაშვილის  
ტექსტი მ. ბარათაშვილის

# АРИЯ СТРЕКОЗЫ

Из оперы „Маринэ“

Муз. А. Шаверзашвили  
Текст М. Бараташвили  
Рус. текст Э. Александровой

Allegro vivace

**Lyrics:**  
 მშვე - ნი - ერ - მა    მა - ის - მა    გუ - ლი გა - მი -  
 Ах,    ка - ка - я    бла - го - дать    лет - ний день в са -

სა - ლო - სა სურ - ნე - ლე - ბამ და - მათ - რო,  
 დუ ვსტრე - ჩაქ, სლუ - შაქქ პლესქ რუ - ჩყა ვ ტრა - ვე

ვარ - დის ი - ა სამ - ბი სამ ეს რა ტუბი - ლო  
 პტი - ჩყი ტრე - ლი ვ სი - ნე - ვე. Все на све - те

ხმე - ბი - ა რა წარმ - ტა - ტი ხმე - ბი - ა  
 დღა მე - ნია პტი - ჩყა ტრელქ ი პლესქ რუ - ჩყა,

ო - ა - ლო ბი ბულ - ბუ - ლი უეს - ჯიბ - რე - ბი -  
 ჯა - ჰაჰ როზ რა - დოსტ - დნია თოლ - კო - დღა მე -

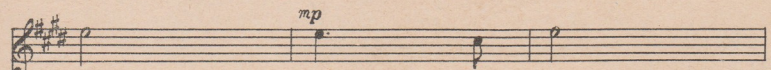

აბ ბულ - ბუ - ლი  
 ნია! კაკ - ლეგ - კო,

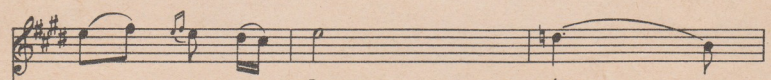

ო - ა - ლო - ბი ერთ  
 კაკ მნე ლეგ - კო, დალ - ჯს -

ურთს  
на,  
შეს - ჯიბ - რე - ბი - სბ  
пти - чья трель слыш - на

ბულ - ბუ - ლი  
как - лег - ко  
კ - ა - ლა -  
как - мне лег -

ბი  
ко  
ერთ  
даль  
-  
ურთს  
яс -  
-  
на

Յցն - չոճ - ճց - ձո - ձբ  
 пти - чья трель слыш - на

а а Յցն - չոճ - ճց - ձո -  
 пти - чья трель слыш -

Meno mosso

ձբ. ՅՅՅ - ՅՅՅ - ԵԵԵ  
 на. Рань - ше всех я вста -

The third system is marked 'Meno mosso' and 'mf'. The vocal line continues with the lyrics. The piano accompaniment features a right-hand part with a melodic line and a left-hand part with chords. A fermata is placed over the final note of the vocal line.

ბი                    მი - ლი - მი - ახ            ვარ - ლე - ბი.  
 ю,                    СОЛН - ЦЕ   СЛЫ - ШИТ   ПЕСНЬ   МО - Ю.

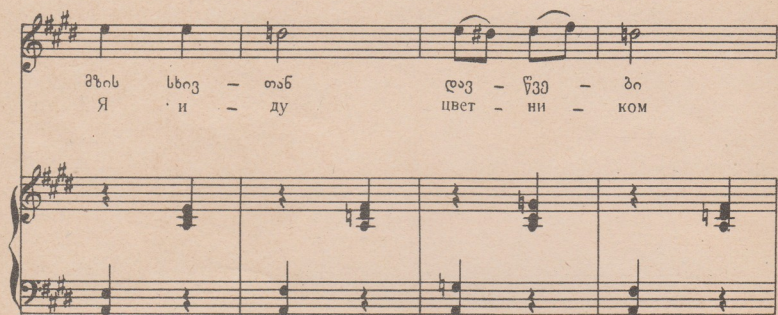

მზის                სხივ - თახ                    ღვ - წვე - ბი  
 Я                    и - ду                                ЦВЕТ - НИ - КОМ

ტო - რი - ლახ - თახ            ავ - ლე - ბი  
 каж - дый   ку - стик            мне            зна - ком!

*cresc.*

*cresc.*

ღარ - ხე - ულ სი - ა - რულს წყა - როს და ვე -  
 Вот - ро - за рас - цве - ла слов - но гор - ный

სე - სე - ღი! სა - უ - ბარს  
 снег - бе - ла! А - лый мак ог -

მხო - ა - რულს მე - ზა - და - ვებ მერ - ცხლე - ღი  
 нем - го - рит толь - ко тронь и об - ле - тит.

12 Tempo I (Allegro vivace).

*mf*

ბე - ლუ-რე - ღი  
Ах - ка - ка - я

*mp*

უი - ვი - აბ,      ღამ - ქი-ქი - კა      მერ-ცხალ - მა  
бла - го - дать      лет - ний день в са - ду      встре - чать,

სად ფრინ-ველ - თა      ღობი - ნი - ა      იქ მომღ-ბე - ნი  
слу - шать плеск ру - чья      в тра-ве      пти - чьи тре - ли

მე ვა ვარ მე - მომ - და - ხის გუ - გუ - ლი  
 в си пе ве. Все сме - ет - ся, все пве - тет.

ღებ - ნით კვებ - სის ბულ - ბუ - ლი სიმ - ლე - რა  
 Все мне ра - дость в серд - це льет. Жизнь лет - ка

მე - გულ - ვის იქ იმ - ლე - რის ეს გუ - ლი.  
 жизнь свет - ла и по - ет мо - я ду - ша.

სიმ - ლე - რა მე ვულ -  
Как - лет - ко, как мне лег -

ვის იმ - ლე - რის  
ко. Все иве - тет

ვი ვულ - ლიც იმ - ლე -  
რა - дость в серд - це ллет как - лет -

հոս օ՛ր օ՛ր - րը - րոս  
ко как мне лег - ко

ցն ջը - րոս ձը - րոս - ց - րո ջոս  
жизнь свет - ла, и по - ст лу - ша

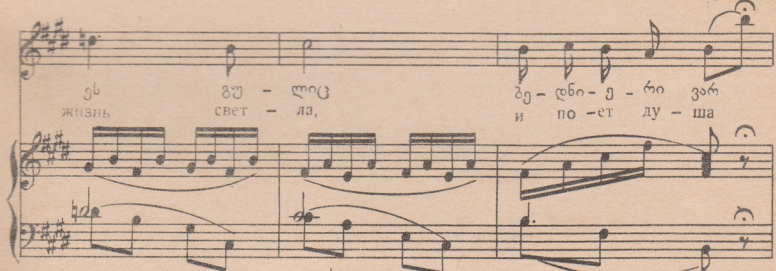

*mf*

*triumf*  
*f*

8- - - - -  
10

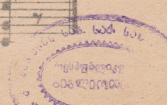

სპ-14/9

ფასი 24 კპ.  
Цена 24 коп.

რედაქტორი **ბ. გუდიაშვილი**  
Редактор **Н. Гудиашвили**

გამომგ. **ი. შირიაშვილი**  
Выпуск. **И. Ширяпов**

Зад. № 1399

Тираж 400.

Подписано к печати 26/IX-64 г.  
Формат бумаги 62×84

Колич. форм 2

Копировально-множительный отдел МСС ЦСУ Груз.ССР

Тбилиси, Атонели 3