

FM 1300  
3

მ ა მ ა

შ ა ვ ე რ ჯ ა შ ვ ი ლ ი

ლილი

შ ა ვ ე რ ჯ ა შ ვ ი ლ ი

LILI SHAVERZASHVILI

ა მ ა მ ა

გ ა მ ა მ ა მ ა მ ა

П Е С Н И Г О Р

THE MOUNTAINS' SONGS

ИЗДАТЕЛЬСТВО ГРУЗИНСКОГО ОТДЕЛЕНИЯ МУЗФОНДА. 1978 г.

ს 784.02-62.

ქართული  
ბიბლიოთეკა

ლილი შავერზაშვილი  
Лили Шаверзашвили  
LILI SHAVERZASHVILI

# მთის სიმღერები

II გამოცემა

# ПЕШНИ ГОР

II ИЗДАНИЕ

# THE MOUNTAINS' SONGS

II EDITION

FM 1300  
3

სსრ კავშირის მუსიკალური ფონდის საქართველოს განყოფილება  
19 თბილისი 78

Грузинское отделение Музфонда Союза ССР  
19 Тбилиси 78

Гос. фонд  
библиотека ГССР  
им. Н. Маркса

№ 1

მე ნადირიანს რომა ვეძიებდი... БЫЛ ОХОТНИКОМ СЛАВНЫЙ ПРАДЕД МОЙ

მუს. ლ. შავერაშვილი  
ტექსტი ხალხური  
Allegretto

Муз. Л. Шаверашвили  
Текст народный  
Рус. пер. Г. Андреевой

გს                    წი - ბა        პარ - თა        და - თქმუ - ლი        ო -  
От                    то - го        я        гор -        жуть сво - ей        судь -

რის.  
ბოი.

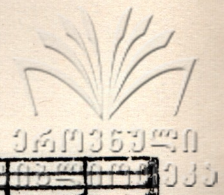

და - თქმუ - ლი ა - რის და - თქმუ - ლი:  
 Хо - ро - шо мне в глу - ши лес - ной!

რომ მთ - ვი - ლი,  
 По о - бы - ча - ям

ვობ - ლა                ლა - მობ - დობს,    ღმერ - თიც    დამს - ჯობ  
пред - ков            на - до жить,    на о - хо - ту

ლა    ო - ლა    -    და    -    ო    -    ბოც.  
სმე - ლყი    დოლ -    ჯენ    ხო    -    დიჭყ.

*p.*                *p.*                *p.*                *p.*                *p.*                *p.*                *p.*

8

mf

ა! (ვოკალიზი)  
А (вокализ)

მხოვ

The second system contains the vocal line with lyrics in Georgian and Russian. The piano accompaniment continues with sustained chords and a bass line. The lyrics are: ცოლს თუ არ უყვარს / Пусть пог. - мет же - на.

ცოლს თუ არ უყვარს  
Пусть пог. - мет же - на.

ել - րա - ձ յն - ան - ան - ան - ան  
 что о - хот - ник я,

ա - ղա - ղա - ղա - ղա - ղա  
 чтоб у нас бы - ла

հի - ձա - ձա - ձա - ձա - ձա  
 друж - на - я семь -

ობ.  
Я.

ა!  
A!

Tempo I

ბუ                    ბა - დი - ბი - ბის    ბი - ვის ბი - ვის -  
 Был                    о - хот - ни - ком    слав - ный пра - дед

ლი.  
 мой.

*f*  
 ა! (ვოკალიზი)  
 А! (вокализ)

(აჩქარებთ)  
(ускоряя)

# საკვირის რეკვიამი № 2 ვლადოსლავი

Lento

*mp*

ღმერთ - თმ მშვი - ლო - ბით რა - მად - რუ - ნე შობ,  
 Ты, вла - ды - ка не - бес - ных гроз - ных сил.

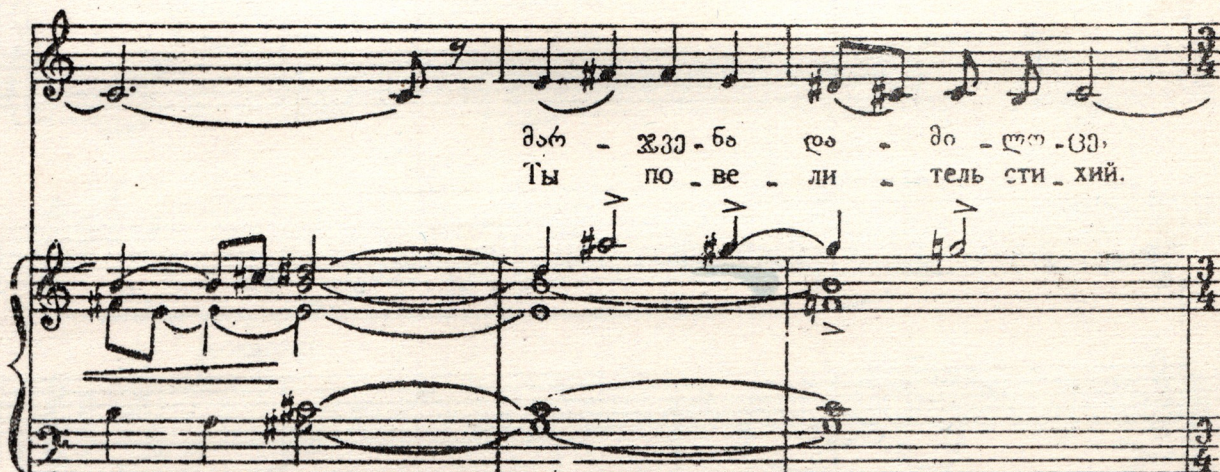

მარ - ჯვი - ბო რა - ბო - ლო - ცი,  
 Ты по - ве - ли - тель сти - хий.

რა - ბო - ლო - ცი,  
 Бла - го - сло - ви!

Musical score for the second system, including a vocal line with lyrics and piano accompaniment. The lyrics are:
   
და - ღო - ლო - ცე!
   
Бла - го - сло - ви!
   
Dynamic markings include *f* and *mp*.

*più mosso*  
*mp*

Musical score for the third system, including a vocal line with lyrics and piano accompaniment. The lyrics are:
   
შენ ვე - ზოც - ხო - ლე - ბა ზე - ვი და ვბო - გო - ლი...
   
Ты мне у - да - чу на труд - ном пу - ти по - шли.
   
Dynamic marking includes *mp*.

ზე - ვი ღა ვრი - ვა - ლი...  
 путь мой бла - го - сло - ви...

*tr*  
 ვე - ვა - ცის შარ - ჯვე - ნა ხე - ლი ხარ...  
 Гроз - ный вла - ды - ка мо - ей зем - ли,

*mf*  
 ა! (ვოკალიზი) ა!  
 А! (вокализ) А!

17  
ქართული  
მუსიკის

FH 1300  
3

ა!  
A!

Гос. Республиканская  
библиотека ГССР  
им. К. Маркса

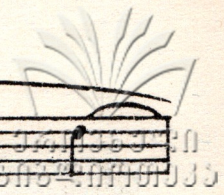

შებ აბ - შობა  
 Пе - ред то -

ბო - ლე - ზა    ზე - ვო ლო    ვრი - ვა - ლო.  
 ბო - იო სკვო - ნივ - შიწს ტე . . ბი მო - ლო

Tempo I  
*mp*

ბა - დობო მფობვე - ლო დოღ ბედნი - ე - ლო.  
 Сле - дай зор - ким мой взгляде - бя мо.лю.

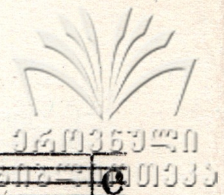

მარ - ჯვე - ნა და - მი - ლოცე,  
 Дай мне у - да - чу мо - ю,

და - მი - ლო - ცე!  
 бла - го - сло - ви!

Meno

და - მი - ლო - ცე  
 бла - го - сло - ви

ქაპო, კალაშნიკოვი № 3 ПРЫГАЙ, ВРАТЕЦ

Adirato

ძმა - თ!  
 Брат мой!

ძმა - თ, ვაღ-მთხ-ტი, ვაღ-მთხ-ტი  
 Пры-гай, ми-лый бра-тец мой, ско-

ძმა - თ,                      ძმა - თ!  
 რე - ე.                      Пры - გაი!

*tr*

შე ჯობ-ვო სა - ლო კლდისა - ო, შე ჯობ-ვო სა - ლო კლდისა - ო,  
Мы пре - гра - ды о - до - ле - ем, ты не мед - ли, будь сме - ле - е.

*tr*

შე ჯობ-ვო სა - ლო კლდისა - ო.  
Ты же зна - ешь гор - ный путь! ო! ო!  
ო! ო!

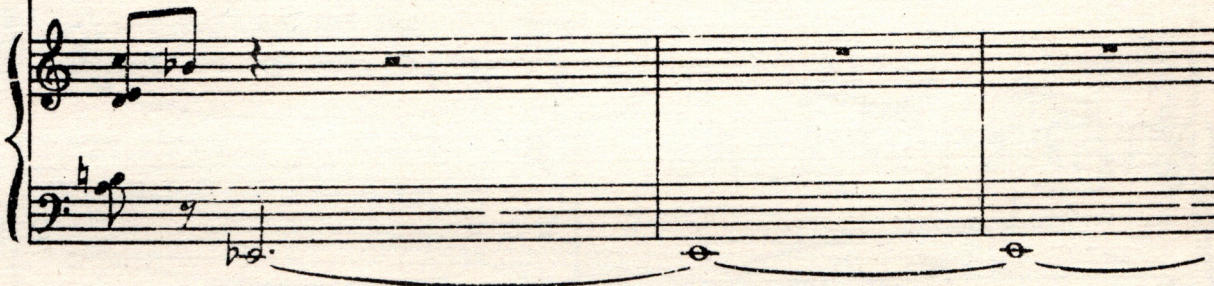

*ff*  
ძმა - ო!  
Бра - тец!

*ff*

ძმა - თ!  
Бра - тец!

*pp*  
შეხ ან ი - ტუო - დო ხში - რი - დო, სან მე - ში - ნი - ა კლდე - ში - თ,  
Нет для нас до - ро - ги луч - ше, пры - гай пря - мо с гор - ной кру - чи;

*tr*

ან მე - ში - ნი - ა კლდე - ში - თ. ძმა - თ!  
как же - тыг о - рел мо - гу - чий. Бра - тец!

მშაო, ვადმოხ.ტი, ვადმოხ.ტი,  
Хоть труд\_на до\_ро\_га на\_ша,

ქვეშ და\_გი\_ფენ ბუმ\_ბუ\_ლებ\_სა,    ქვეშ და\_გი\_ფენ ბუმ\_ბუ\_ლებ\_სა.  
мы и\_дем по ней от\_важ\_но,    буль же как о\_рел бес\_стра\_шен.

*f* meno  
ძბა - რა!  
При - гай!

თანხვენი № 4 ТЫ ВЗОЙДИ, ЗАРЯ

Adagio

*mp*

თეხ - ღე - ბი, ნუმც რას  
 Хоть бы ско - рей за -

თეხ - ღე - ბი, რა ვზოიშ - ლა,  
 რი - ღო რა - მე - ო ზღოთი.სა -  
 не - про - гляд - на ноц - на - я

მ. მგლა.                      ა - მობ - ვალ, ნუმც რას ა - მობ - ვალ, ნუმც რას  
 Солн - це раз - го - нит мрач - ну - ю тьму о -

16936340  
2025.09.09

ა- მთ- ვლ ცო- ვა- რთ თე- ნე- ბი- სა  
 ას- ნუ- იო პო- ს- კო- რეი ბი | ნო- წი- პრო- ში-

ლა. სარ ხა- მამ- ვი- დე  
 ნო- წი- პრო- ში- ნა- სტა- ია

ბი- ფა- თო, ამ უფ- სკრუ- ლის წი- ბი- ა- ლო  
 პოდ- ვე- ლა, პრია- მო კ პრო- პა- სტი პრია- ვე- ლა

ლა - მეს ვა - თე - ნებ ვდის - ვე - თა, ვრ - თა - ის ვე - რანვი - თა -  
 В тем.но - те лишь вет - ра шу - мят. Не най - ти мне пу - ти на -

(ვოკალიზი)  
 (ВОКАЛИЗ)

ო.  
 зад.

*Più mosso*  $\text{♩} = \text{♩}$

დაბ - უ - ვი,  
 ტა - ნე - ტ - სე

*p* *sf*

ღაბ- ყბ- ზბ ძბ- ღაბ  
 Бес- ко- неч- на- я

ღაბ- ყბ- ზბ                      ზბ ზბ- ვბ                      ძბ- ბბ-  
 зла- я ночь                      Дождь и- дет,                      в бу- рю.

ბბ- ბბ- ბ                      ღაბ- ყბ- ზბ !                      ღაბ- ყბ- ზბ !  
 не- ко- му                      мне по- мочь !                      зла- я ночь !

*sf* *f*

ობ  
Друг

გო - ც - გო - ნებ  
мой, - вер - ный пес,

გა - ცვა - რა,  
гром - че лай,

ობ დო -  
кто ни

ՀԱՅԿԱՍՏԱՆԻ ՀԱՆՐԱՊԵՏՈՒԹՅԱՆ ԳԼԽԱՎԱՐ ԳՐԱԴԱՐԱՆ

Ես - լը - նը մտո - նա - ր.  
Բու՛ծ. քի - ղե՛տ Ե՛ն - տո՛ղ քրայ.

*f*

Ե՛ս յ - ծը՛նք Բը՛ծ - նա  
Ե՛ս - լի՛ շը՛քս և ո՛ս -

დე - ღა - ნა  
 та - нусь я.

ჩემს კლდე - ზე გე - ღა - ვაბრ - ნა - ნა,  
 пусть не ве - да - ет мать мо - я.

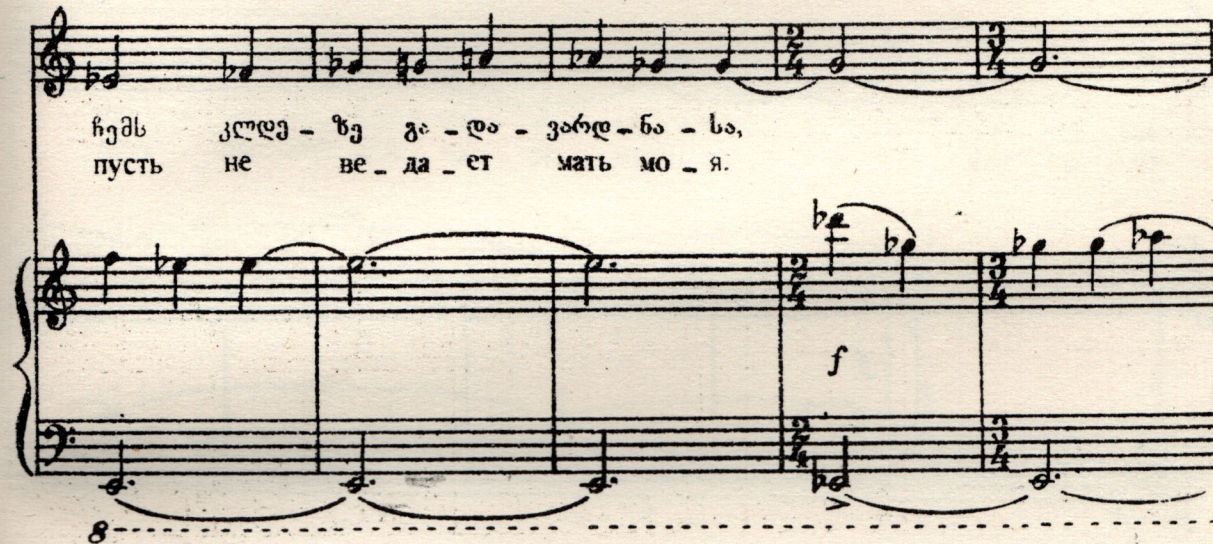

გი - ოგის და - ი - წყვდს ბე - ნა - ვი,  
 Ес - ли нас здесь най - дут по - том,

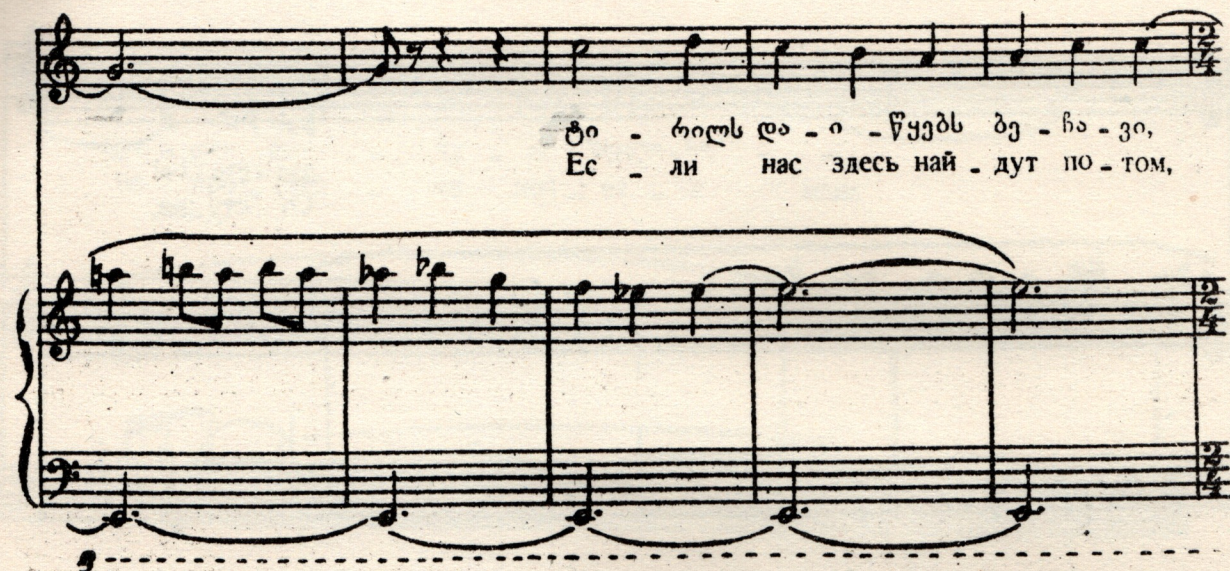

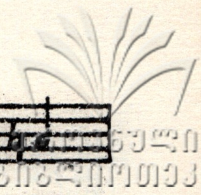

მე - დე - ბე - ბი - ნებს  
 не об - моу - ви - тесь

სსს - ლა - სა.  
 ей о том.

სსს - ლა - სა!  
 От ступ - ни.

სი - ლა . სი  
 зла - я . ночь.

*p*  
 თებ - დე - ბი, ნუმც რას თებ - დე - ბი,  
 Хоть бы ско - реи за - ря взош - ла,

ღი - დო ღი - მე - ო ზღლი - სი - ო.  
 не про - гляд - на ноч - на - я мгла.

მობ - ვალ, ნუმც რას      მობ - ვალ, ნუმც რას  
 Солн - це раз - го знит      мрач - ну - ю тьму о - -

მობ - ვალ,                      ცის - კა - რო,      თე - ნე - ბი - სა -  
 пас - ну - ю,                      по - ско - рей      бы      ночь прош -

მ.  
 ლა,

*pp*

FM 1300  
3

შიხასი  
СОДЕРЖАНИЕ

1. მე ხალიჩობას როგორ მოვიშლი Был охотником славный прадед мой . . . . .	4
2. მაჩვენა ღამილოცე Благослови . . . . .	14
3. ძმაო, გადმოხტი Прыгай, братец . . . . .	21
4. თუნღები Ты взойди, заря . . . . .	25

20/5/57.

ფასი  
Цена 54 კპ.  
коп.

რედაქტორი **ბ. გუდიაშვილი**  
Редактор **Н. ГУДИАШВИЛИ**

გამომცემ. **დ. სეფიაშვილი**  
Выпуск. **Д. Сепиашвили**

Заказ 247, Тираж 200, Подписано к печати 20/X-78 г., Колич. форм 4,5  
Формат бумаги 60×90

Нотопечатный и множительный цех Грузинского отделения Музфонда СССР  
г. Тбилиси, ул. Павлова № 20