

FM 1707
3

ლილი შავერზაშვილი

ლ. ლ. შავერვაშვილი

Lili Shaverzashvili

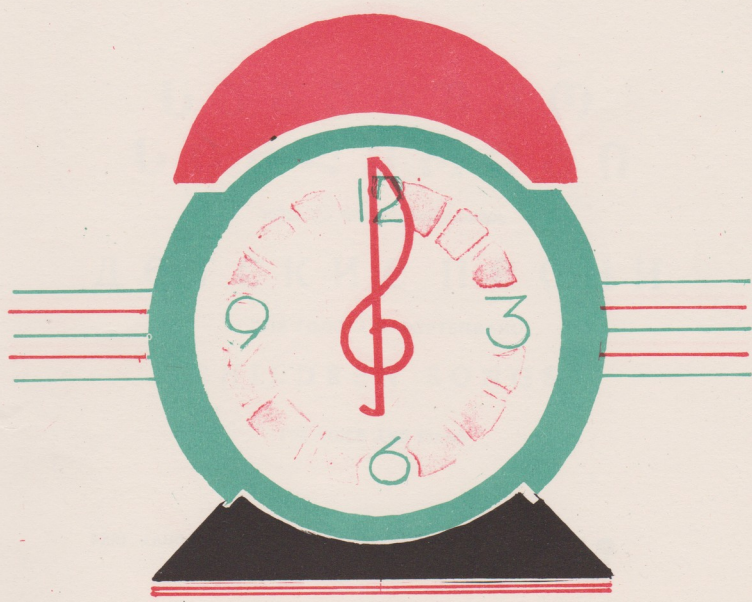

საბავშვო სიმღერები

Детские песни

Children's Songs

© ИЗДАТЕЛЬСТВО ГРУЗИНСКОГО ОТДЕЛЕНИЯ МУЗФОНДА 1984

ს 484 6.02 -62

ლილი შავერზაშვილი
ЛИЛИ ШАВЕРЗАШВИЛИ
LILI SHAVERZASHVILI

ს ა ბ ა ვ შ ვ ი
ს ი მ ღ ე რ ე ბ ი

ხმისა და ფორტეპიანოსათვის

ДЕТСКИЕ ПЕСНИ

ДЛЯ ГОЛОСА И ФОРТЕПИАНО

CHILDREN SONGS

FOR VOICE AND PIANO

სსრ კავშირის მუსიკალური ფონდის საქართველოს განყოფილება
19 თბილისი 84

Грузинское отделение Музфонда Союза ССР
19 Тбилиси 84

1407
FM
3

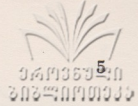

საბ ანთა

ДЯДЯ ДОКТОР

მუს. ლ. შვერნაშვილი
Муз. Л. Шверзашвили

Andante

The third system continues the musical score. The vocal line has lyrics in Georgian and Russian. The piano accompaniment continues.

ძო- ვი- ლა ლა
Док- тор к нам при-

ბა- ვისობ- ჯა მე ლა ჩე- დი ბე- ბი-
დია ვჩე- რა, ნას პრო- ვე- რილ ს ბა- ბუშ-

ა,
კოი,

მე- რე უ- თბრა დე- დი- კის ბავ- შვი
მა- მე იმე პო- თომ სკა- ვალ: ვაშ რე-

ბავ- ცი- ვი- ბი- ათ.
ბე- ნოკ კაშ- ლა- ეტ.

mf

მე კი სულ არ მცი-ო-და, თბი-ლად მეც-ვა
 Мне со-всем не хо-лод-но, и ле-жу я

mf

ზე-მო-დაბ, გიზ-გი-ზებ-და
 в шар-фи-ке и го-рять печь

ბუ-ხა-რი და ძა-ლი-აბ მცხე-ლო-და
 жар-ка-я, жар-ко, буд-то в Аф-ри-ке

ჰე!
ხეი!

ა- ვად სუ- ლაც ა- ბა ვარ ან მო-
И сов- сем я не боль-на во- все

ა- ბა ბო- დო ვარ.
мне не хо- лод- но.

ձօ- ս յ- յօժ
 Дя- дя док- тор

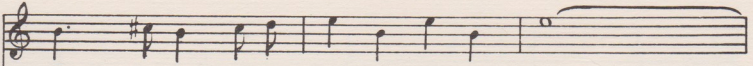

յժ- ազ- ծա մզ ծց- ձօ- ս յՅօ- Բօ- յՅԲ.
 пу- та- ет ведь бо- ле- ет ба- буш- ка.

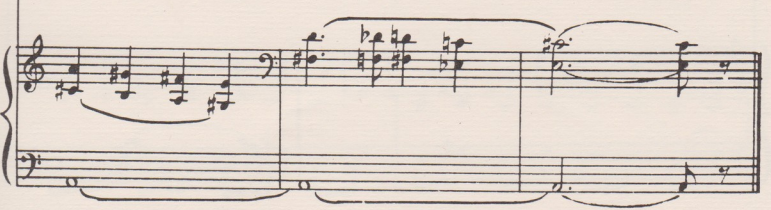
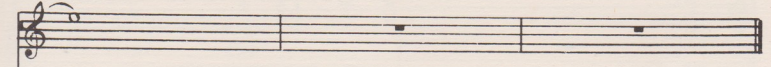
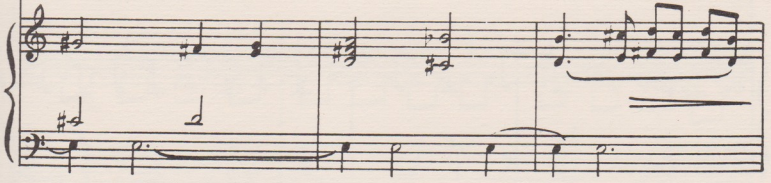

ԵՏՏՈՐ ԿԱՍԻ

Scherzoso

ժո՞՞՞՞ ժո՞՞՞՞ ժո՞՞՞՞ ժո՞՞՞՞ ժո՞՞՞՞ ժո՞՞՞՞ ժո՞՞՞՞ ժո՞՞՞՞
 Тик тик так так тик так тик так.

mf

ո- ժ- ՆՈՆ, ժո՞՞՞՞ ժո՞՞՞՞ ժո՞՞՞՞ ժո՞՞՞՞
 ТИ- КА- ЮТ. ТИК ТАК ТИК ТИК

ժո՞՞՞՞ ճճճճ ճճճճ
 так днем и

ը- մյ մո- ը- ձ
 НОЧЬ- ю на- про- лет

մո- ը- ձ ը մո- ը- ձ.
 все и- дут ча- сы, впе- ред.

ა- და ჩე- მთ
 Ну- ка, кро- ха

ა- რა, ცხრა სე- ა- თი
 მი- ლა- ია, ვ ნე- ბე ვვез- დი

აბ- ხდა- რა, შე- ბო დო- ლობ
 რ- ყი- ე ს ნა- მი დენი პრო-

დრო ა- რივ ბა- ბა, ბა- ბა შო- ლო
 შა- ეტ- სა სპი მოყ, ნეჟ- ნიყ სლად- კო,

ბა- ბა შო- ლო.
 სპი, მოყ იას- ნიყ.

და ყვე- ლა- ბო მტო- ვო- ბეზ
 Все ме- ня о- ста- ви- ли.

ტიკ ტიკ ტაკ ტაკ ტიკ!
 Тик тик так так тик!

ბე რომ დე- რა მა- do-
 В том, что я те- перь о-

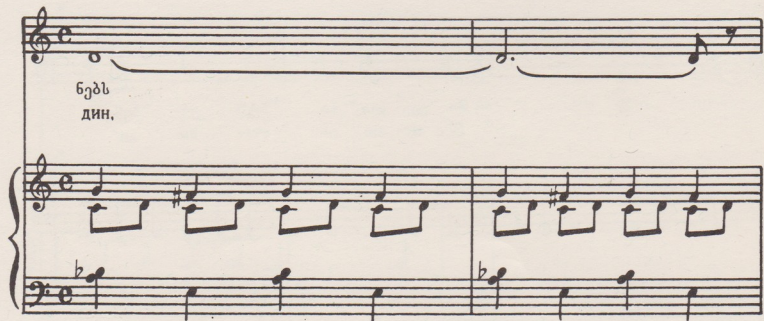

ბეღს
 дин.

ს-ულ ს-ა- ა- თ-ის ბ-რ- ლ-ო- ა.
ВИ- НО- ВА- ТЫ ТЕ ЧА- СЫ.

ՀԱՅԸԶՅՐՈՅՑԻ ՕՐՁՈՅՆ ԲՈԼՆԱՅ ԿՈՒԿԼԱ

Moderato

mf

mp

mp

ԲՉ- ձօ
Կու- կ- Լա

ՃՅ- ղ՞
մի- Լա-

ՕՏ- խօ- ԵՅ
յ ս Լ- րա

ძლი- ერ ა- ვად გ- მიხ-
 пло- хо чув- ству- ет се-

ღა ა!
 бя. А!

ბდაბ არ
 не бол-

FM 1401
 3

ო- ღებ სრუ- ღე-
 та- ет, как всег-

ბოთ, ღა ანც ჩა- ო
 да, да- же чай не

ღა- ო- ა.
 пьет о- на.

tr

ճ ան Բ- օ
ճա- յե յայ Ե

ճ- Ե- ճ.
՛՛՛՛՛՛
՛՛՛՛՛՛
՛՛՛՛՛՛

՛՛՛՛՛՛
՛՛՛՛՛՛

p

pp

ვერტაბა მზისადგი

К СОЛНЦУ

Andante

mp

mp

მზე- ს, და- ბრუნ- დი, და- ბრუნ- დი
Солн- це яс- но- е, не спе- ши,

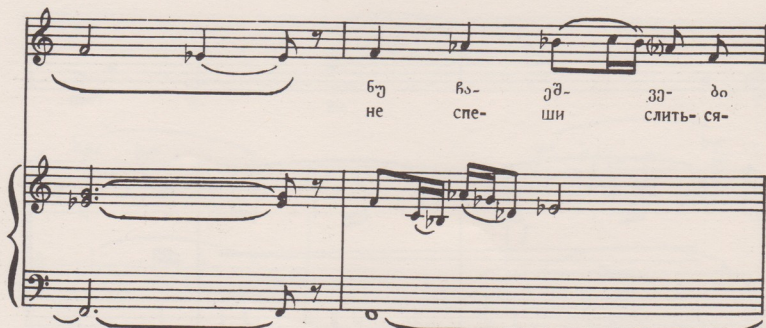

ბუ რა- ეშ- ვე- დი
не спе- ши слить- ся-

ზღვა- ში,
 с вол- ной,

ზღვას ცე- ცხლი წა- ე- კი- ლე- ბა ჩე- ში მა- მა
 мо- ре ты о- бож- жешь лу- чом, там же в мо- ре

ბავ- ში შიხ.
 па- па мой.

mf

mf

o- ძახ რთვ რა- მგ შგ- ებ-
 ес- ли зло при- ключ- чит- ся

თხვეს,
 с ним,
 რა მგვ- ჰე- და
 в э- том бу- дешь ви-

და- შობ მგ!
 но- вно ты!

რედაქტორი **Б. გუდიაშვილი**
Редактор **Н. ГУДИАШВИЛИ**

გამომწ. დ. სეფიაშვილი
Выпуск. **Д. СЕПИАШВИЛИ**

Заказ 219, Тираж 550, Подписано к печати 27/XI 84 г., Колич. форм 3
Формат бумаги 60 × 90

Нотопечатный и множительный цех Грузинского отделения Музфонда СССР
г. Тбилиси, ул. Павлова № 20

1920/29

ფასი
Цена

75

კობ.
коп.

