

FM 1716  
3

ՀՀ ԲԼԵԼՀՀ

ЛЕВ НИНИЕВ

LEV NINIEV

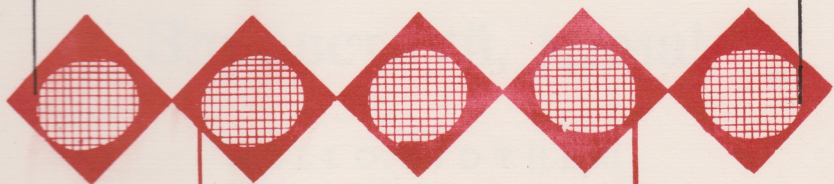

ՀԻՉԻՆԳՄԻՆ,

ԸՂԸՆ!

Здравствуй, мама!

HELLO, MOTHER!

© ИЗДАТЕЛЬСТВО ГРУЗИНСКОГО ОТДЕЛЕНИЯ МУЗФОНДА 1984

16909

მ 484.02-62

№ 33 6060330

ЛЕВ НИНИЕВ

LEV NINIEV

**გამარჯობა, დედა!**

**Здравствуй, мама!**

HELLO, MOTHER!

FM 1416  
3

სსრ კავშირის მუსიკალური ფონდის საქართველოს განყოფილება  
19 თბილისი 84

Грузинское отделение Музфонда Союза ССР  
19 Тбилиси 84

უძღვნი დღის — ელენე ნინიას ხსენას  
Памяти моей матери Елены Герасимовны Нининой

აბანჯიშა, დედა!      ЗДРАВСТВУЙ, МАМА!

ტექსტი რ. როდესტვენსკის  
Слова Р. Рождественского

მუს. ლ. ნინიას  
Муз. Л. Нининой

Умеренно, певуче

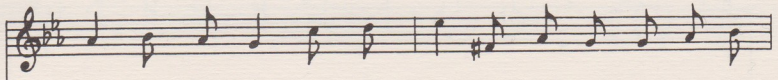

ей доб-ро-той. Ты сла-бе-ешь — в ме-ня у-хо-дят

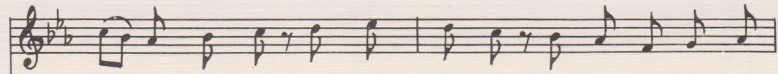

си-лы тво-и. Ты ста-ре-ешь, — в ме-ня у-хо-дят

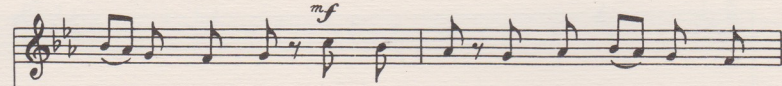

го-ды тво-и. Все рав-но, не-смот-ря на лю-

*sempre cresc.*

бы- е го- да. бу- дешь ты для ме- ня мо- ло-

*sempre cresc.**p<sup>iu</sup>f*

дой на- всег- да. Ты сла- бе- ешь, — в ме- ня у- хо- дят

си- лы тво- и. Ты ста- ре- ешь, — в ме- ня у- хо- дят

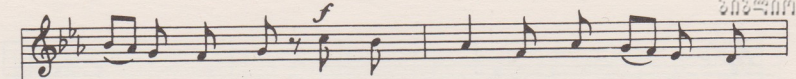

го- ды тво- и. Все рав- но, не- смот- ря на лю-

*mf*

2 \*

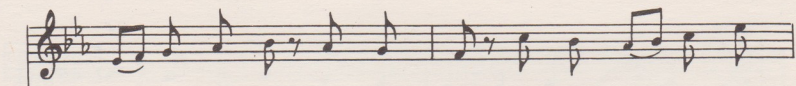

бы- е го- да, бу- дешь ты для ме- ня мо- ло-

2 \* 2 \* 2 \*

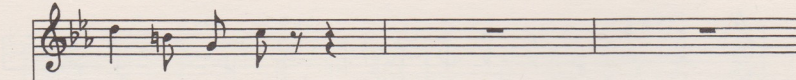

дой на- всег- да.

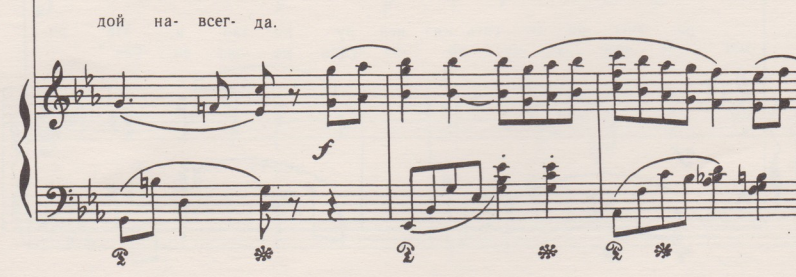

*f*

2 \* 2 \* 2 \*

На- тру-

ди- лис- на де- сять жиз- ней ру- ки тво- и. На- ро-

*mf*

ди- лись под э- тим не- бом вну- ки тво- и. Ты о-

*♩* \* *♩* \*

*росо*

пять ко- лы- бель- ну- ю пес- ню по- ешь, и во

*♩* \* *♩* \* *росо*

*a poco cresc.* *più f*

\* вну- ке сво- ем вдруг се- бя уз- на- ешь. На зем-

*a poco cresc.*

\* У автора-поэта — «и во внучке своей»

ле хо-ро-ших лю-дей не ма-ло, сер-

деч-ных, лю-би-мых лю-дей не ма-ло.

*sempre molto crescendo*

И все-та-ки луч-ше всех на зем-ле —

*sempre molto crescendo*

რედაქტორი **ნ. გულიაშვილი**  
Редактор **Н. Гудиашвили**

გაზეთი **ივ. გორდელაძის** გამომშ. **დ. სეფიაშვილი**  
Обложка **Ир. Горделадзе** Выпуск **Д. Сениашвили**

Заказ 199, Тираж 200, Подписано к печати 12/X 84 г., Колич. форм 2  
Формат бумаги 60 × 90

Нотопечатный и множительный цех Грузинского отделения Музфонда СССР  
г. Тбилиси, ул. Павлова № 20

2010/29

Գին  
Цена **50** ԴՃ.  
коп.

1111