

საქართველოს სახელმწიფო უნივერსიტეტი

FM 1.616
3

საალვა მსაველიძე

საქართველოს
საზოგადოებრივი მეცნიერებების
აკადემია

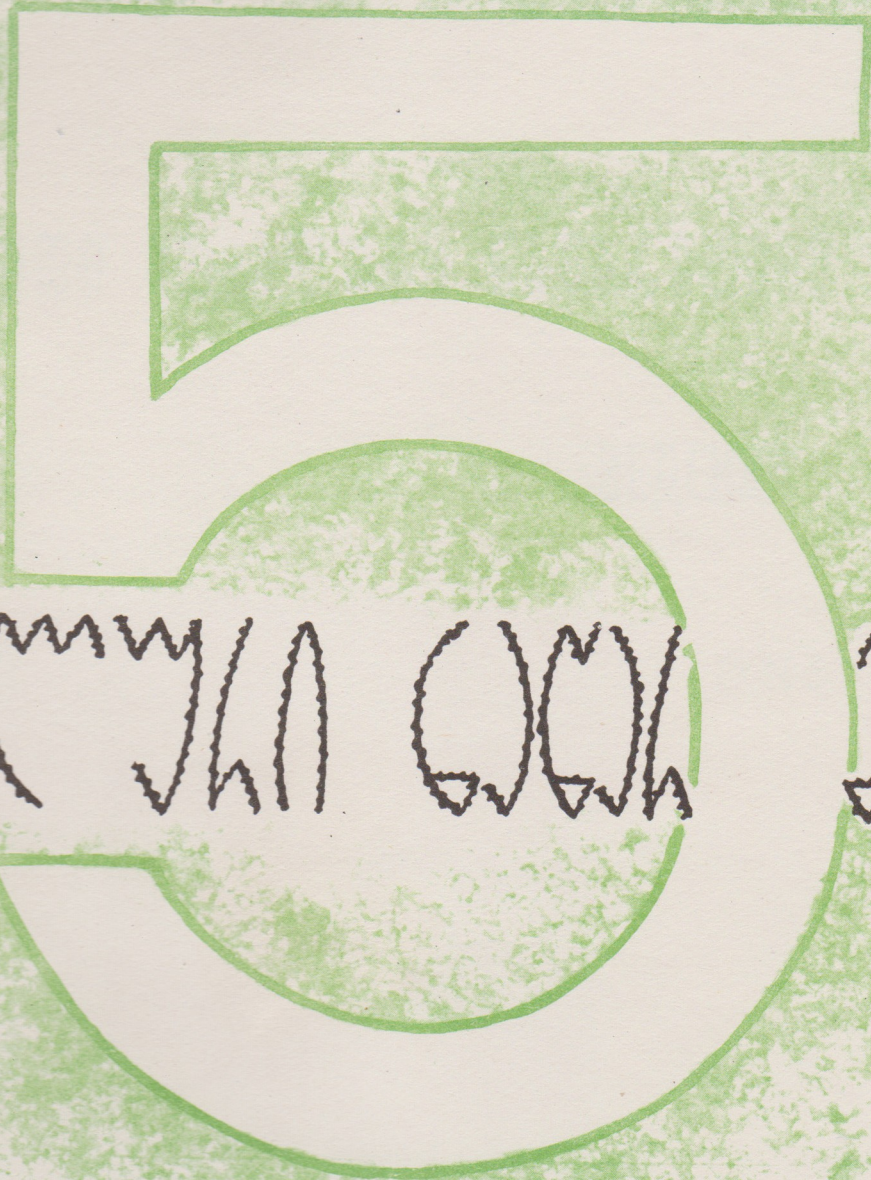

საქართველოს სახელმწიფო უნივერსიტეტი

ВОКАЛЬНЫХ ПРОИЗВЕДЕНИЙ
VOCAL COMPOSITIONS

М 784.02-62

შალვა მშველიძე
Шалва Мшвелидзе
SHALVA MSHVELIDZE

ხუთი ვოკალური ნაწარმოები

ПЯТЬ ВОКАЛЬНЫХ ПРОИЗВЕДЕНИЙ

FIVE VOCAL COMPOSITIONS

სსრ კავშირის მუსიკალური ფონდის საქართველოს განყოფილება
19 თბილისი 82

Грузинское отделение Музфонда Союза ССР
19 Тбилиси 82

FM 1.616
3

**შიხასისი
СОДЕРЖАНИЕ**

1. შენი ხელით დარგულ ვარდებს Между роз, что ты сажала	5
2. გერგეტის ღამე Ночь Гергети	9
3. ამ ტყეში В лесу	13
4. მოწყენილია ამინდიც Земля нахмурилась, небо плачет	19
5. ჩასძინებია ჩემს პირშუოს Ариозо матери	25

საქართველოს
ბიბლიოთეკის
სამეცნიერო ცენტრი
თბილისი

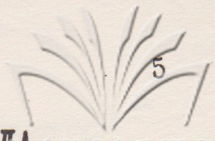

შენი ხელით დარგულ პარღებს МЕЖДУ РОЗ, ЧТО ТЫ САЖАЛА

ბექტი ე. ჯიშკარიანი
 Текст Э. Джишкарини
 Andantino

შალვა მუხომიძე (1981)
 Ш. Мшвелидзе

3

f

m. s.
m. d.

შე-ნი ხე-ლით დარგულ ვარ დებს, ნი-ა-ვი-ვით
 Меж-ду роз, что ты са-жа-ла, лег-ким вет-ром

და-ვი-ვი-ლი,
 про-мель-кну.
 ა-ი-ვან-ზე მზე
 Выш-ло солн-це к нам

p

ვად- მოდ- ვა თა- მან დე- ღო-
 ნა კრულ- ცო, კაკ ცა- რი- ცა, ოტ-

mf

ვა- ლი- ვით. შე- ნი ხე- ლითდარგულვარდებს ნი- ა- ვი- ვით
 კრვ ლი- ცო. Меж- დუროз, что ты са- жа- ла, лег- ким вет- ром

და- ვივ- ლი, შენს სარკმელ ში ვიჭვ რი ტე- ბი, როვორც მიხდვ რის
 პრო- მელ- კნუ. Как цве- ток в тво е ო- кош ко не- за- мет- но

საქართველოს
ხალხური მუსიკის
სახელმწიფო ბიბლიოთეკა

p

ვუ- ვო- ლო.
ვა- ლა- ნუ.

p

tr *tr* *tr* 6

mf *f*

ხუ- ში წყ- ლა მო- წბო- ა- ლებს, მხემ მომ- ხვი-
Лоб се- бе лу- ча- ми солн- ца, точ- но вен-

tr *tr* *tr* 6

f

s

კომ ხა- ბა- ვუ- ში,
Я о- бо- вью,

6

გერგეთის ღამე

НОЧЬ ГЕРГЕТИ

ტექსტი ვაჟა ხორნაბუღისა
 Текст Важа Хорнаули

შალვა მშველიძე
 Ш. Мшвелидзе

Andante sostenuto

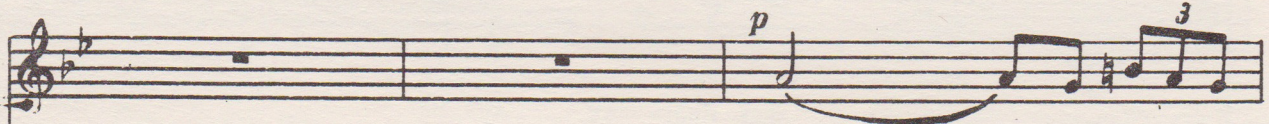
ნოს- ლოს აფ-რე-ბი
 Be- тер па- рус ту-

გა- ხი- ა, ნოს- ლოს აფ-რე-ბი გა- ხი ა ქარ მა გერ-გეთის
 ма-на пор-вал Be- тер па- рус ту- ма- на пор вал на го- ре Гер-

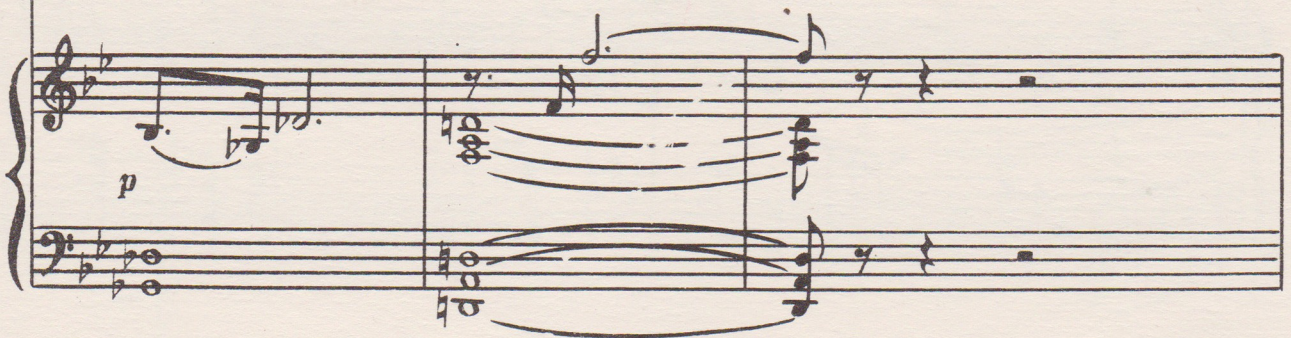
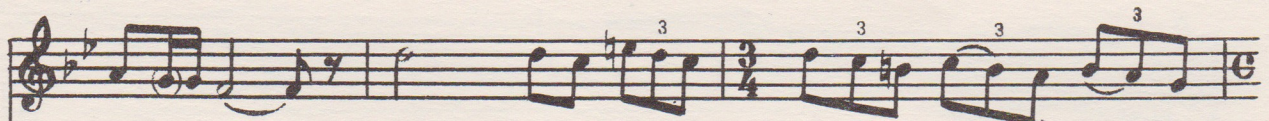

მთა- ზე- ღა, მთვ- ნებ მთ- ხე- ვის ქა- ლა- ვით
 re - თი. Как мо- хев- ска- я де- вуш- ка,

Piu mosso
mp

შე- მთ- ა- ნა- თა ცა- ზე- ღა. ა! ა!
 за- све- ти- лась ввер- ху лу- на. А! А!

ა! ა! ა! ა! ა! ა!
 А! А! А! А! А! А!

The third system of the musical score features a vocal line with a series of six exclamation marks 'ა!' and 'А!' in Georgian and Russian respectively. The piano accompaniment continues with a similar texture. The system concludes with a double bar line.

საქართველოს
საზღვრო
პროტექცია

ა!
A!

დრუბ- ლის კომ-კის- კენ
Поп- лы- ла к зам-ку

წა- ვი- და,
об- ла- ка,

ვანს- კვლავსა- კო- ცა
при- лас- ка- ла звез-

კვა- ზე- და,
ду в пу-ти.

ვინთბ რა მი- უ- ხა- რი- ა
Знатьбы, к кому то- ро- шит- ся,

ritard.

ritard.

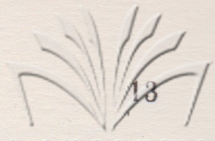

ძეგნება ანიკო ჩიხრაძეს
Посвящается Анико Чихрадзе

ამ ტყეში В ЛЕСУ

ტექსტი შ. ნიშნიანიძისა
Текст Ш. Нишнианидзе

შ. მშველიძე (1981)
Шалва Мшвелидзе

Andantino

ამ ტყე- ში ა- სე- თი სი- წყნა- რე- ა.
Как в сон-ном цар- стве в ле- су ти- ши- на,

თთ- ქოს სიზ- მა- რეთში ვა- და- ვე- დი ა! ამ ტყე- ში
ве- тер и вет- ко- ю не- ше- вель- нет а! Как в сон- ном

საქართველოს
ხალხური მუსიკის
სამეცნიერო ცენტრი

შარ- სე- თო სო- ვუბა- ბე- ა
სტვე ვ ლე- სუ ტი- ში- ნა.

თათ- ქობ სოფ მა- რეთ შო კა- და- ვა- დო.
Ve- ტერ ი ვე- თ- კო- იუ ნე შე- ველ- ნეტ.

ესთო რამ ის- კუ- პობ
Если в кустах стре ко-

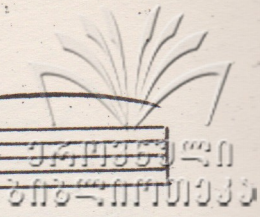

სულს- ე- ლა- მუ- ნე- ჰა.
 НАМ да- ру- ют бла- го- дать.

და ი- ცო რა უნ- და ვა- ზა- რო?
 ი ჰნა- ეшь, что я те- бе ска- жу?

მე მგო-ნი ამ წუ-თის ლო-ცუ-ლობს ბუ- ნე- ჰა
 Э- то при-ро- да в мол- ча- ни- и мо- лит- ся,

საქართველოს
ზღაპრების

ლა უფ- რი სრულ ქმნი- ლი- ა სამ- ვა- რი ა!
 чтоб звездный мир стал е- ще прек- рас- ней а!

p

m. d. *rit.* *m. s.*

ს. მამბახოვი
მ. მ. მამბახოვი
მ. მ. მამბახოვი

მოწყენილია აიხლიბ ზემლა ნაჰმურილას, ნეხო პლაცეტ

ტექსტი თ. ბეჰიშვილისა
 Текст Т. Бекншвили

ა. მუხამადიძე (1981)
 შ. მშველიძე

Moderato, funesto

მო- წყა- ნო- ლა- ა ობ- ვვლივ ა- მიხ- დიც სავ- სე- ა კო- რა
 Пла- чет не- бо, зем- ля на- хму- ри- лась, на хол- ме лю- ди

ხალ- ხით და თალ- ხით. შე- კრულ
 в тра- ур- ных о- деж- дах. Толь- ко

საქართველოს
საზღვრო სპეციალური
სამსახური

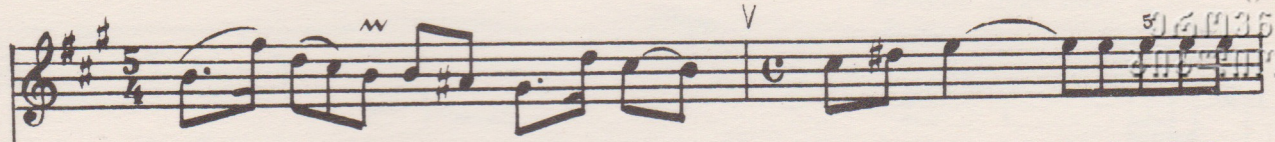

ბა- გე- ებს მხოლოდ ა- ქა- აქ წას- ცდებ სიტყვა სიბა-
კო- ე-გდე იზ ჯა- ზა- თხ კრეპკო უსტ რვეტ სეა სლო ვო პე- ჩა- ლი,

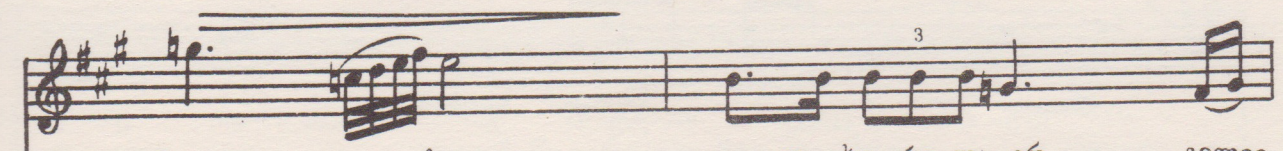

ბუ- ლი- სა. გულ- და- ხუ- რულა ირ- გვლივ
სკორ- ბი სთონ. ვ კაჟ- დომ ვზო- რე თა- ია- სეა

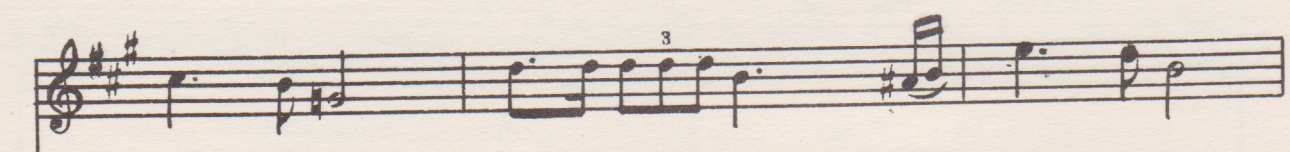
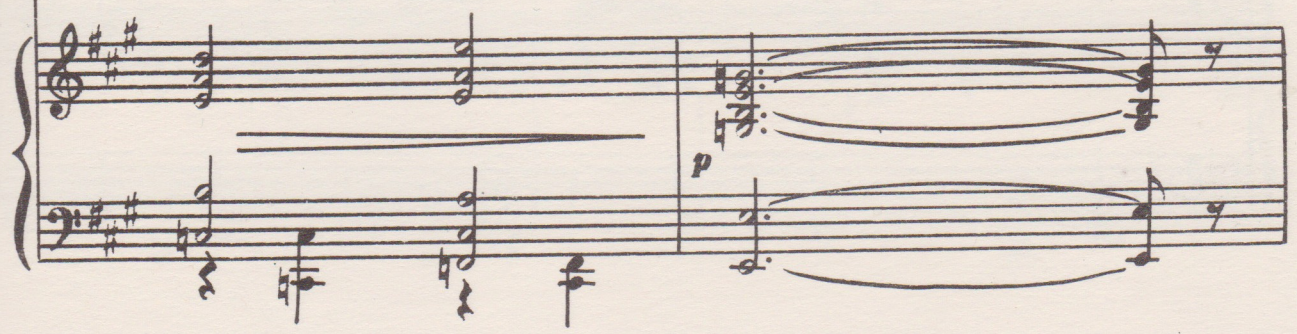

ყო- ვე- ლი... ვა- და- ხუ- რულა ირგვ- ლივ ყო- ვე- ლი...
გრუსტ ი ბოლ... ვ კაჟდომ ვზო რე თა- ია- სეა გრუსტ ი ბოლ...

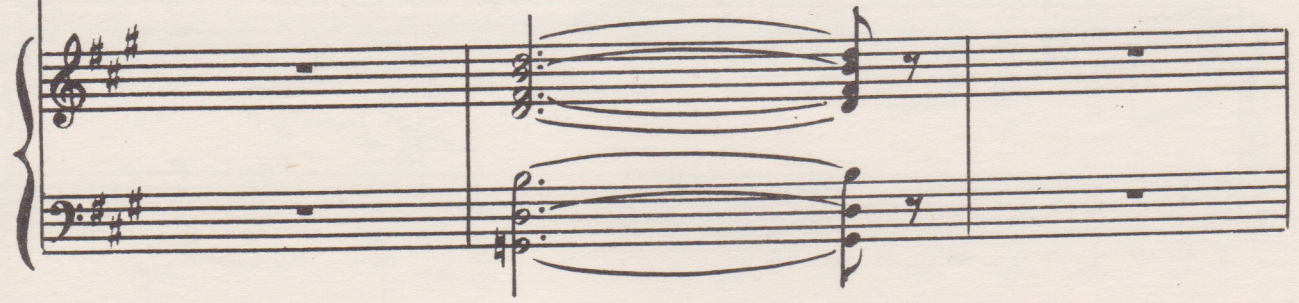

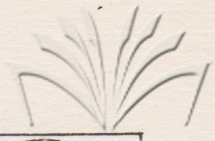

con moto. Risoluto

მხოლოდ ხარ ვეებ ში მი-
Толь-ко птиц ка, в кус тах

con moto. Risoluto

3

მა-ლუ-ლო ციცი-ნა ჩი-ტუ-ნა ვა-ლოძს და ვა-ლოძს
скры-та-я, все по-ет и по-ет у-пор-но и

Piano accompaniment for the second system, continuing the harmonic support for the vocal line.

5

ო-სე ზო-უ-ტად, თით-ქოს იმ თო-ქის
пес-не нет кон-ца, слов-но хо-чет о-

Piano accompaniment for the third system, including a section with a fermata and a final cadence.

გა- წყვე- ტა სურ- დეს. რომ- ლის თავ- ბო-
 ნა რა- ვორ- ვა თ ვე- რე- ვ- კუ, ჯა კო-

ლო თავგან- წი- რულად ჩა- უ- ბლუ- ჯი- ათ
 თო- რუ- იო მერტვყ- ე ი ჯი- ვყ- ე

მკვდარ- სა და ცო-
 სხვა- თი- ლის კრეყ-

ცხლებს.
KO.

ა
ა

ა 5 ა. მო- წყ- ბი- ლი- ა ბი- ვვლივ ა- მიხ- დიც.
ა ა. Пла- чет не- бо, зем- ля на- хму- ри- лась,

სავ- სე- ა ვო- რა ხალ- ხით და თალ- ხით
ნა- ხოლ- მე ლი- დი ვ ტრა- ურ- ნых ო- ძეჯ- ლახ.

საქართველო
საქართველო

შე- რულ ბა- გე- ეხმხოლოდ ა- ქა- იჭი- იჭი- იჭი- იჭი-
 Толь- ко ко- е- где из за- жа- тых крепко уст

წა- ცდე- ბა ხო- ტევა ხო- ნა- ნუ- ლი- სა.
 рвет- ся сло- во пе- ча- ли, скор- би стон.

გა- და- ხე- რუ- ლა იზგვ- ლოვ ყო- ვე- ლი...
 В каж- дом взо- ре та- ят- ся грусть и боль...

გულ- და- ხე- რუ- ლა იზ- გვლოვ ყო- ვე- ლი... ა
 В каж- дом взо- ре та- ят- ся грусть и боль... а

რესპინდებია რებს პირემოს

АРИЗО МАТЕРИ

დედის არიზო

ზ მშველიძე
Ш. Мшвелидзе

ოპერიდან „დიდოსტატის მარჯვე ნა“
პ. გამსახურდიას რომანის მიხედვით
ლიბრეტო კუჯი ძიძიშვილისა

Из оперы «Десница великого мастера»
по роману К. Гамсахурдия
Либретто Куджи Дзидзишвили

Moderato

დედა

რას- დი- ნე- ბი-

რებს პირემ- შოს, თავ- და- ვი-

წყე- ბით მშრო- მელ- სა,

ღი- ღი ოც- ნე- ბით ან- თე-

ბუღს, მა- რად- უამს და- უ-

ღვრო- მელ- სა... ჩა- მოღ- ნა,

საქართველოს
ხალხური მუსიკის
სამეცნიერო ცენტრი

ნა- მთ- ი- ლო- ა

სა- ტო- ცხო- კი- ლახ დარ- და-

The second system of music continues the vocal line and piano accompaniment. The vocal line contains seven notes: 'სა-' (sa), 'ტო-' (to), 'ცხო-' (tsho), 'კი-' (ki), 'ლახ' (lakh), 'დარ-' (dar), and 'და-' (da). The piano accompaniment continues with similar melodic and harmonic patterns as the first system.

და- ებ- ლა ე რახ- დო-

The third system of music concludes the vocal line and piano accompaniment. The vocal line contains five notes: 'და-' (da), 'ებ-' (eb), 'ლა' (la), 'ე' (e), 'რახ-' (rakh), and 'დო-' (do). The piano accompaniment continues with similar melodic and harmonic patterns as the previous systems.

ქართული
ხელოვნება

ნე- ბი- ა და- ლოს,

ლა- მაშ- ვრალს გარ- ჯი- თა...

The second system continues the vocal line with lyrics 'ლა- მაშ- ვრალს გარ- ჯი- თა...'. The piano accompaniment maintains its rhythmic texture, with the right hand playing a continuous stream of notes and the left hand providing harmonic support.

The third system shows the piano accompaniment continuing. The right-hand part features a melodic line with a slight upward curve, ending with a fermata and the marking 'rit...'. The left-hand part remains mostly static with some chordal movement.

Piu mosso

ო- ბი- ნე, შვი- ლო,

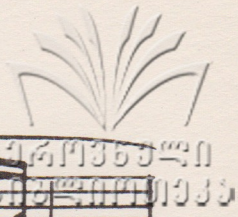

მე- დის ი-

მე- დო, შენ მევე-

ხარ ერ- თად ერთ ი- მე-

დად; მაგ- რამ

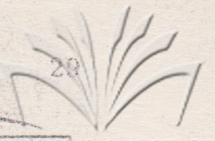

ვა- ი, რომ შენ ღე- დას

გულს ბოლ- მა მა- წავს

მძი- მუ- და.

Moderato

p

p

გა- ალ- ზე- ვე- ბა

პა- ტი- ვი, რი- ლე- ბა

მე- ფის კარ- ზე- ლა.

ვაპ, თუ მო- შურ- ნე ფლიდ- თა-

გან რის- ხვად და- გა- ტყდეს

თავ- ზე- და!

ა! ა! ა! ა!

rit.... Andante

ა! ა! ა! ა!

ფასი
Цена 1 რაბ.
руб.

პ 19/34

რედაქტორი ს. ნასიძე
Редактор С. НАСИДЗЕ

გარეკანი ირ. გორდელაძისა
Обложка Ир. ГОРДЕЛАДЗЕ

გამომშვ. დ. სეფიაშვილი
Выпуск. Д. Сепиашвили

Заказ 131, Тираж 230, Подписано к печати 22 IX 82 г., Колич. форм 4
Формат бумаги 60×90

Нотопечатный и множительный цех Грузинского отделения Музфонда СССР
г. Тбилиси, ул. Павлова № 20