

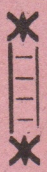

ქართული  
ლიბრეტო

# ქალთა გუნდი

მუს. დ. თორაძისა  
ტექსტი ი. ნონეშვილისა  
რუსული თარგმანი მ. კვალიაშვილისა

# Хор пастушеск

Муз. Д. Торадзе  
Текст И. Нонешвили  
Перевод М. Квалиашвили

Meno mosso

ც ი უ რ ი .

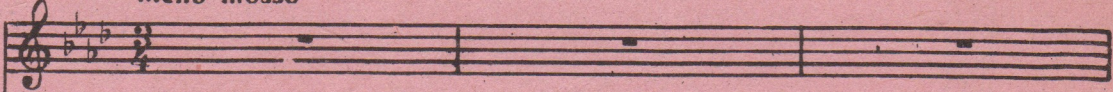

Meno mosso.

Soprani.

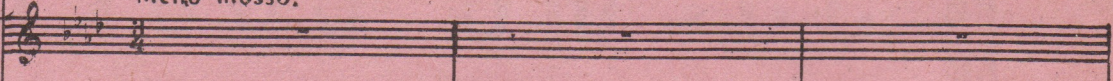

Alti.

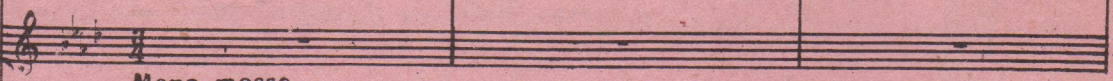

Meno mosso.

PIANO.

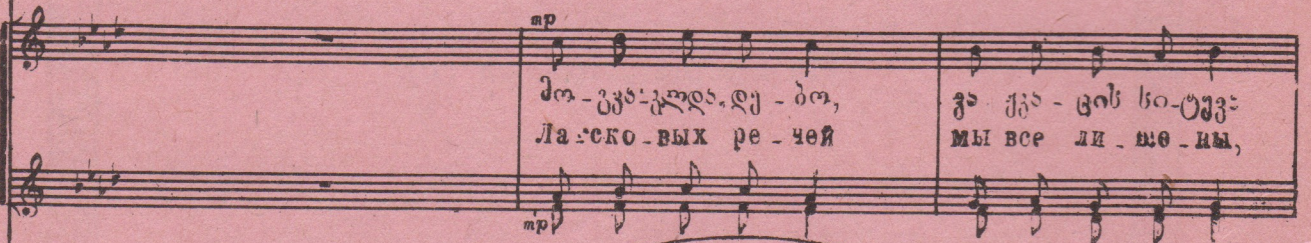
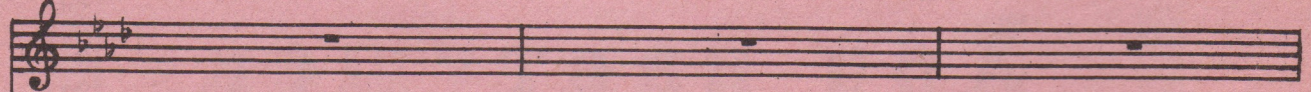

ქო-კვა-კლდა-ღე-ბო,      ჳა-ჳა-ცის სი-ტყუ-  
Ла-ско-вых ре-чей      мы все ли-сто-ны,

FM 202  
3

მძი-ვი-ვი-ვი-ვი-ვი  
на вой-ну у-шли

ჩვე-ნი ბი-ჭე-ბი  
на-ши мо-лод-цы,

ძათხეობრობა სი-  
нес-ია, шут-კი, смех

ძვე-ნი სი-ცოცხ-ლი და  
სმელკაი უკ ძვე-ნი ი

ვინ ი - ციხე-ვი-ვი-ვი  
зна-ет кто, ког-да

თუ ვე-ლინ-სე - ბილი  
იკ უ-სმე-ლინი ვნო-ვა

4

*pp*

s!

A!

წი-ცა სს-ობ-რად      ში-ღის ლაძქა-რი      წი-ცა ვა-ჟე-ბი  
 ЧТО КОГ-ДА В ПО-ХОД      ВО-И-НЫ И-ДУТ      И В БОРЬБЕ С ВРАГОМ

ობ-ში ა-რი-ბს და      ქალთა ი-მე-ღით      რჩე-ბა სხვლ-კა-რი.  
 ПРО-ЛИ-ВА-ЮТ КРОВЬ, ТО      ЖЕНЩИ-НЫ ДОЛЖНЫ      О-ХРАНЯТЬ СВОЙ КРОВ.

(ო-უ-ბო მუხ ოღო      მო-ვო-წუგ-ბო-ს?  
 Ци-у-ри, скажи,      что ты так грустна?

მუნ ხომ ა - რა გუგუშ  
ведь лю - би - мый твоё

თმ - ძი ხს - ჟბ რთ  
здесь е - ще по - ка.

შო,  
О,

და - ვეხ. ხნით ცი - ურს  
Ца - у - ри те - перь

FM 202 / 3

შო!  
ო!

ძოვ - ხე - რთ სავ - ძეს  
вре - мя ль то - ско - вать,

ძოვ - ძე - რთ ხუ - ნი  
мы пой - дем сей - час

შვე - ძე - ბი სავ - ძე  
ო - ტა - რუ ის - კა - თ,

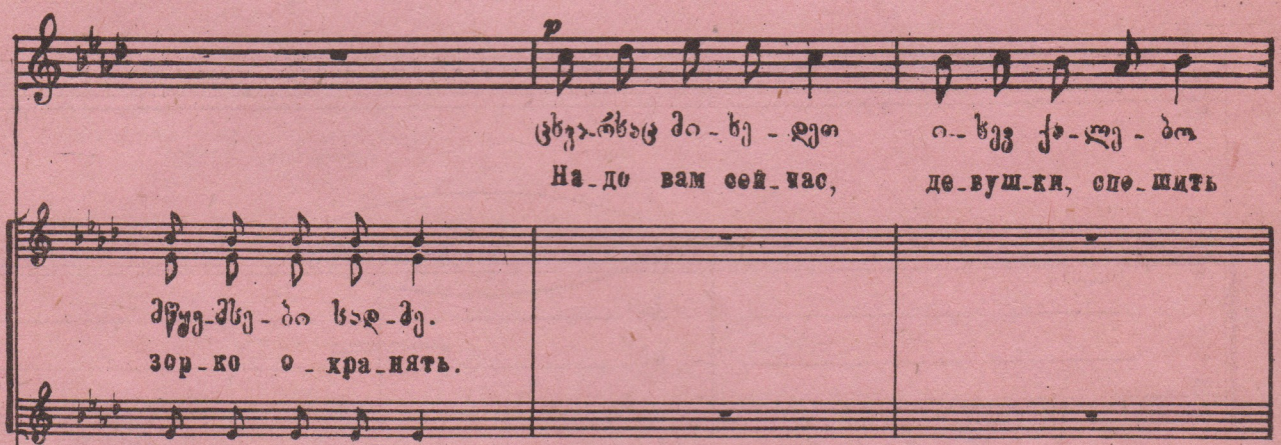

და ვის-ხნათ ცი-ურს      მოკ-ბე - ღთს სჯ-მეს      მოკმებ-ნთს ჩვე - ნი  
 თ - ცი თამ ბეზ მას      რაზ-ბრე-ღიეზ ო - ძაყ,      რა - დე იხ ვსეგ-და

ცხუ-რხეცე მო - ბე - ღთს      ო - ხვეს ქა - ლე - ბი  
 რა - დე ვამ სეი-ჩას,      დე-ვუშ-ღი, სპე-შიყ

მწუყ-მსე - ბი სარ-მე.  
 ზორ-კო ო - ხრა-ღაყ.

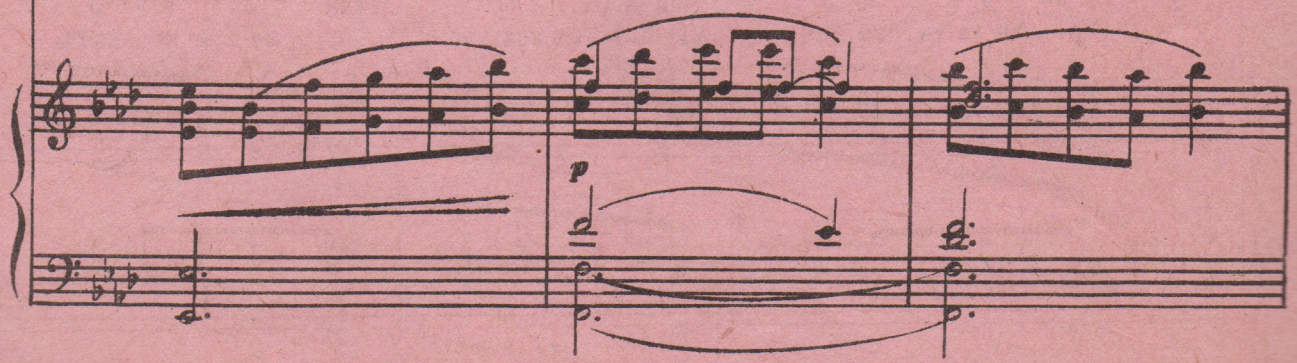

არ ს-ტყმნობ-ნოთ მათ უ-მწვე-სო-ბა.  
 ов-цы не дол-жны без над-зо-ра быть.

და ვე-ხსნათ ცი-ურს  
 На-до пом-нить нам,  
 ᄀ ᄀ ᄀ ᄀ ᄀ

მთვ-სე - ღოთ სავ-მის და      მოგაქმ-ნოთ ჩვე-ნი      მწვემსე-ბი სავ-მე  
 что од - на мы здесь и      нужен зер-каль глаз      всегда и все-де

ქა!  
ა!

*p*

*ten.* *pp* *pppp* *a*

ქა!  
ა!

*pppp*

ოვ-ცე-სა-ცე-ბე-რე-თო-სი  
Ов-цы там без нас

ა-ღ-ა-ც-ე-ფ-ე-რ-ე-ბო-სი  
раз.бре-лись о-пять,

*pp*

*ten.* *pp* *pppp* *a*

*ten.*

*pp* *rit.*

*pp* *rit.*

აბ ვა-ვამბო-ბო-ბოთ მათ უ-წყობ-ბო-ბო. ღა!  
ნა-დო იხ ვსეგ-და ვორ-ჩე-ო-ხრა-ნა-თ. ა!

*pp* *rit.*

*pp*

*ppp*

56/2

ფასი 5 მან.  
Цена 5 руб.

FM 202 3	თხადე დავით
-------------	-------------

ქაიხა ვახუშტი

რედაქტორი შ. აზმაიფარაშვილი  
Редактор Ш. Азмайпарашвили

ტექნ. ხელმძღვ. პ. შირიაპოვი  
Тех. рук. П. Ширяпов

Зак. № 1598. Тираж 1000. УЭ12531

Отпечатано в тип. „Заря Востока“, пр. Руставели, 42.

FM 202  
3

F

დავით თორაძე

# ქართა გუნდრი

ოპერა „მთების დახილი“-დან

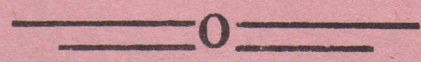

Давид Торадзе

# Хор пастушек

Из оперы „Призыв гор“

საქართველოს სსრ მუსიკალური ფონდი  
თ ბ ი ლ ი ს ი  
Музыкальный фонд Грузинской ССР  
19 Т Б И Л И С И 48

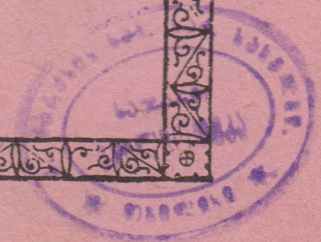

Обязательный экземпляр