

FM 1814  
3

# შოთა შილორავა

შოთა შილორავა: Shota Milorava

ჩუბ ვაძიკური, ჩუბი სინგერი

ჩუბი თეძე, თბილისი: I Sing for you Tbilisi

გერმანული  
მუსიკის ფონდი

© ИЗДАТЕЛЬСТВО ГРУЗИНСКОГО ОТДЕЛЕНИЯ МУЗФОНДА 1986

M784.068 3

შოთა მილორავა  
ШОТА МИЛОРАВА  
SHOTA MIORAVA

# შენ გიშეგარ, ჩემო თბილისო!

სოლისტისა და ვაჟთა გუნდისათვის

# ПОЮ ТЕБЕ, ТБИЛИСИ

ДЛЯ СОЛИСТА И МУЖСКОГО ХОРА

# I SING FOR YOU TBILISI

FOR SOLO-VOICE AND MEN CHORUS

სსრ კავშირის მუსიკალური ფონდის საქართველოს განყოფილება  
19 თბილისი 86

Грузинское отделение Музфонда Союза ССР  
19 Тбилиси 86

FM 1814  
3

ვერდიანი გიორგი ცაბადზე და მორის ფოცხიშვილს  
 Посвящается Гиоргиу Цабадзе и Морису Фохишвили

საქართველოს  
 კომპოზიტორთა  
 კავშირი

შენ გიჟღერ ნაშრომბილსო პოიუ თებე, ტბილისი!

ტექსტი და მუსიკა შოთა შილორავანი  
 Слова и музыка Ш. Милорава

Moderato

Piano

*mf*

*mp*

*p*

1 Canto *mp*

1. მკერდ-ზე დი-ლა გაფ-რინ-ღე-ბა, ცა გეხ-სნე-ბა  
 2. და-რი-ა თუ ავ-და-რი-ა, მზე შე-ნი-ზღვით

ქართული  
საქმიანობა

2

*p*

ოც- ნე- ბით,  
მთვრა-ლი- ა,

ცა გეხ- სნე- ბა ოც- ნე-  
მზე შე- ნი ზღვით მთვრა- ლი-

*p*

*cresc.*

3

*mp*

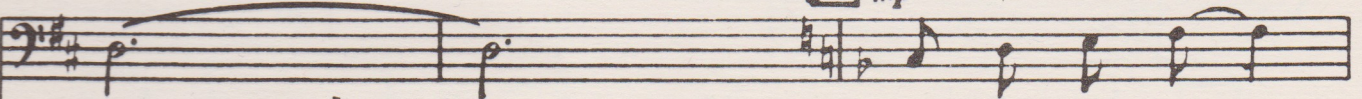

ბით  
ა.

შენ რად გინ- და  
ყვე- ლა შე- ნი

*cresc.*

*mp*

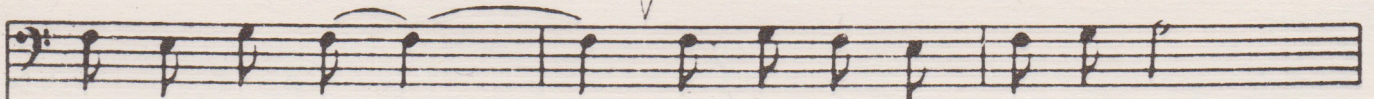

სხვა ღი- ღე- ბა,  
მხატ- ვა- რი ა,

სულს გით- ბო- ბენ მგოს- ნე- ბი!  
შე- ნი მომ- ღე- რა- ლი- ა.

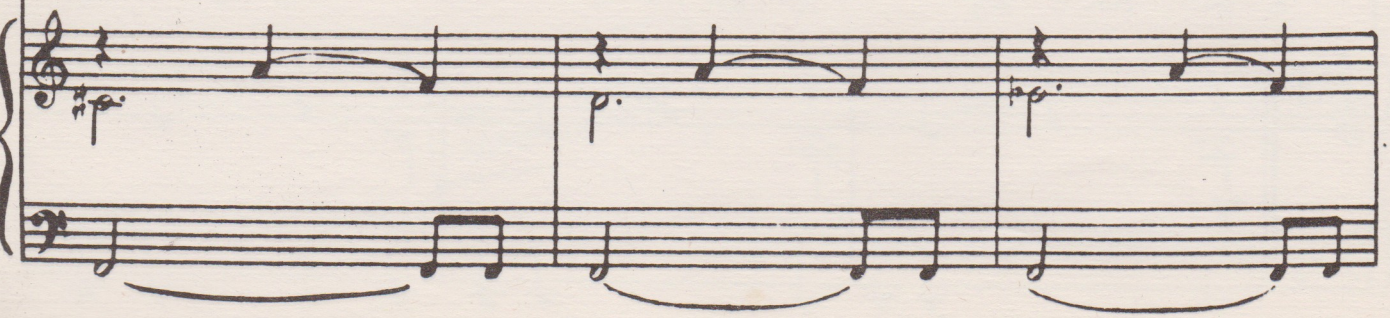

4

*p* *cresc.* *mp* *piu cresc.*

სულს გით- ბო- ბენ მვოს- ნე- ბი  
შე- ნი მომ- ლე- რა- ლი- ა.

5\*)

*mf*

ძველ ჭრი- ლო- ბებს ვინ მიხ- სე- ნებს,  
ერთ- გუ- ლი ვარ ჩანგს არ ვიტკ- ლი,

\*) გუნდის ფონი სრულდება მეორეჯერ

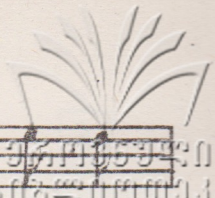

ვხა- რობ დე- დულ- მა- მუ- ლით, შენ- თან ერ- თად  
 მი- წა იგრძ- ნეს ფეს- ვებ- მა, გე- ფი- ცე- ბი,

Second and third vocal lines. The second line starts with a long note G4 and then has a rest. The third line starts with a long note G4 and then has a rest. Dynamics include *p* and *mp*.

Piano accompaniment for the first system, showing chords and melodic lines in both hands.

ვხა- რობ დე- დულ- მა- მუ- ლით,  
 მი- წა იგრ- ძნეს ფეს- ვებ- მა,

Fifth and sixth vocal lines. The fifth line starts with a long note G4 and then has a rest. The sixth line starts with a long note G4 and then has a rest. Dynamics include *cresc.*

Piano accompaniment for the second system, showing chords and melodic lines in both hands. Dynamics include *cresc.*

**7** *mf*

თბი-ლის-სა და თბი-ლი-სე-ლებს სულ ვალ-მერ-თებ  
 ვე-ნაც-ვა-ლე, ყვე-ლას ვინც კი თბი-ლისს ე-ა-

*mp*

ო.

*mf*

დღა დღა.

**8**

*mp*

ამ გუ-ლით თბი-ლი-სე-ლებს სულ ვალ-მერ-თებ  
 ლერ-სე-ბა. ჩემს საყ-ვა-რელ თბი-ლისს ე-ა-

*p*

ო.

*mp*

1 *p* 2

ამ გუ- ლით. ამ გუ- ლით ლერ- სე- ბა.

9 *p* 3

ე- ა- ლერ- სე- ბა

10

მკერდ-ზე დი-ლა      გაუ-რინ-დე-ბა,      ცა გეხ-სნე-ბა

*mp*

11

ოც-ნე-ბით,      ცა გეხ-სნე-ბა      ოც-ნე-

*p*

12

ბით.      შენ რად გინ-და

*cresc.*      *mp*

FM 1814  
3

სხვა დი- დე- ბა,                      სულს გით- ბო- ბენ                      მგოს- ნე- ბი!

13

სულს გით- ბო- ბენ                      მგოს-                      ნე-                      ბი.

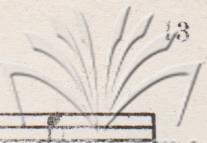

14

*mf*

ქართული  
სიმღერების

ერთ- გუ- ლი ვარ,

Musical score for the first system, including vocal line and piano accompaniment.

Musical score for the second system, piano accompaniment.

Treble clef: Melodic line with slurs and dynamics.

Bass clef: Harmonic support with slurs and dynamics.

Vocal line for the third system.

Notes: ჩანებს არ ვიცვ-ლი, მი- წა იგრ- ძნებს ფეს- ვებ- მა,

Dynamic: *cresc.*

ჩანებს არ ვიცვ-ლი,

მი- წა იგრ- ძნებს ფეს- ვებ- მა,

Treble clef piano accompaniment for the third system.

Notes: ჩანებს არ ვიცვ-ლი, მი- წა იგრ- ძნებს ფეს- ვებ- მა,

Dynamic: *cresc.*

Bass clef piano accompaniment for the third system.

Notes: ჩანებს არ ვიცვ-ლი, მი- წა იგრ- ძნებს ფეს- ვებ- მა,

Dynamic: *cresc.*

Treble clef piano accompaniment for the fourth system.

Notes: ჩანებს არ ვიცვ-ლი, მი- წა იგრ- ძნებს ფეს- ვებ- მა,

Dynamic: *cresc.*

Bass clef piano accompaniment for the fourth system.

Notes: ჩანებს არ ვიცვ-ლი, მი- წა იგრ- ძნებს ფეს- ვებ- მა,

Dynamic: *cresc.*

და

15

*mp* *cresc.*

ბე- ფი- ცა- ბი, მი- წა იგრ- ძნეს ფეს- ვებ- მა.

*p* *cresc.*

*p* *cresc.*

*mp* *cresc.*

16

*mf*

ვე- ნაც- ვა- ლე ვე- ლახ. ვინც ვი

*mp*

*mp*

*mf*

17

*mp*

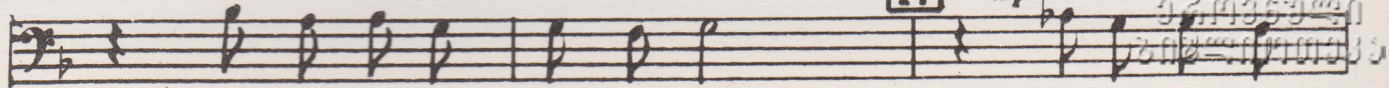

თბი- ლისს ე- ა- ლერ- სე- ბა.

ჩემს საყ- ვა- რელ

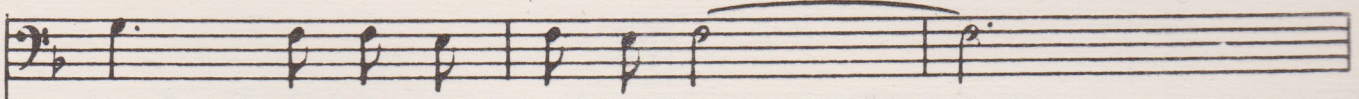
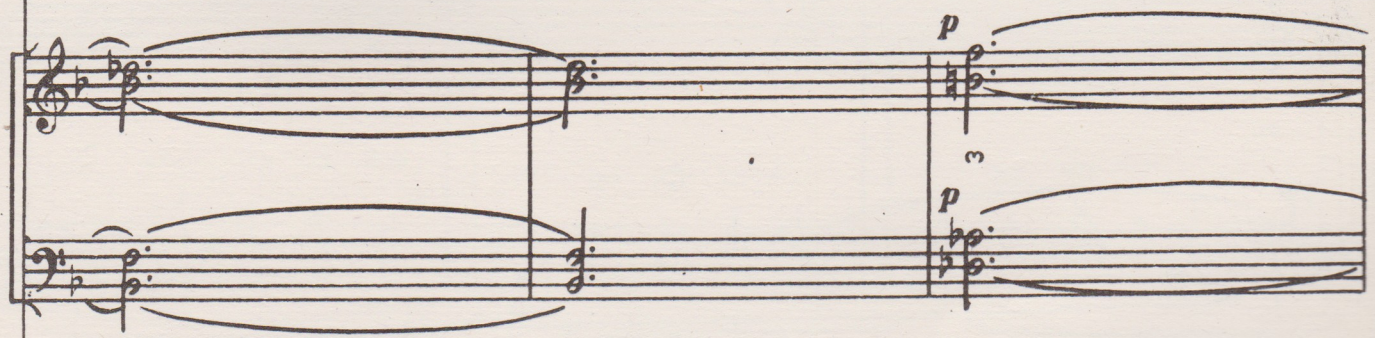

თბი- ლისს ე- ა- ლერ- სე- ბა.

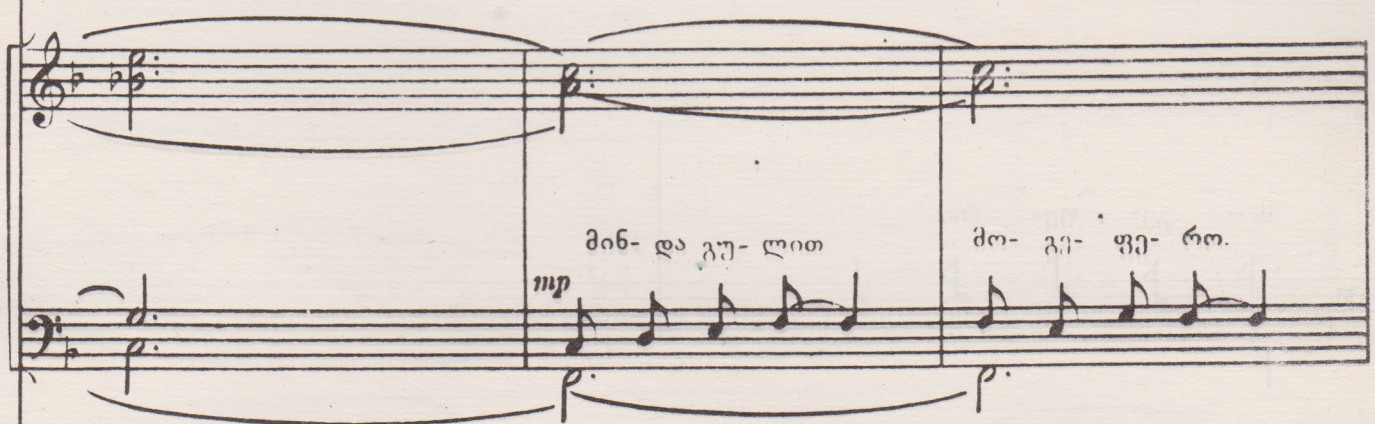

მინ- და გუ- ლით

ძო- ვა- ვე- რო.

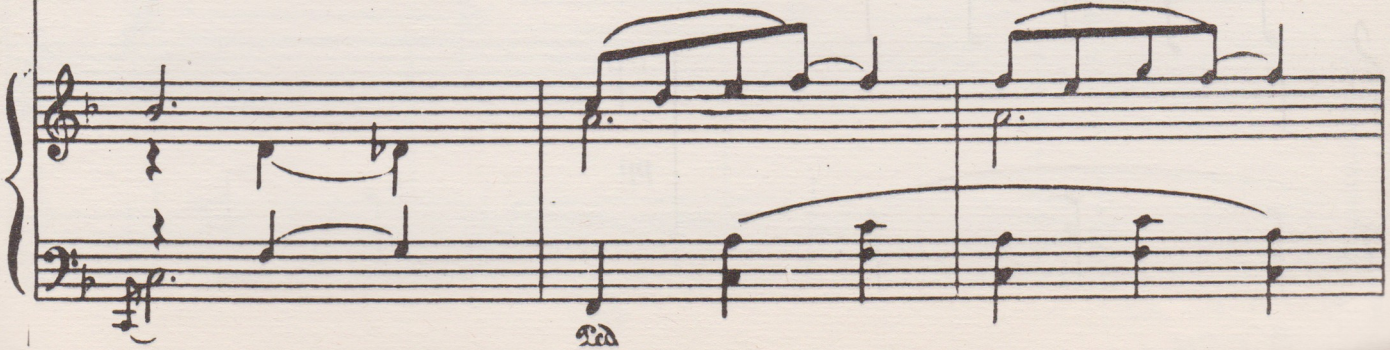

18

ქართული  
სიმღერების კვანძი

*p*

ჩემს სე- ვა- რელ თბი- ლობს ე- ა- ლერ- სე- ბა.

*pp*

ო.

მინ- და გუ- ლით

*p*

ღა

ღა

19

*pp*

ჩემს სე- ვა- რელ

*pp*

მე- გე- შე- რი.

*pp*

*pp*

ღა

ქართული  
სიმღერების

თბი- ლახს ე- ა- ლერ- ხე- ბა.

ძინ- და ვუ- ლით ძი- გე- ვე- რი.

და

დოქ. სიმ. ქ. მარტოვი  
სახ. საბ. კ. ი. ბ.  
1900

რედაქტორი **ბ. ვადაშვილი**  
Редактор **Н. ГУДАШВИЛИ**

გარეკანი **ირ. გორდეღაძისა** გამოშ. **დ. სეფიაშვილი**  
Обложка **Ир. ГОРДЕЛАДЗЕ** Выпуск. **Д. Сепиашвили**

---

Заказ 56, Тираж 420, Подписано к печати 30/IV 86 г., Колич. форм 2,5

Формат бумаги 60 × 90

Нотопечатный и множительный цех Грузинского отделения Музфонда СССР  
г. Тбилиси, ул. Павлова № 20

ფასი  
Цена **60** კპ.  
коп.

4036/47

