

1142.028  
3

შოთა მილორავა  
ШОТА МИЛОРАВА  
SHOTA MILORAVA

  
ეროვნული  
ბიბლიოთეკა

სიმღერები ბავშვთათვის

ДЕТСКИЕ ПЕСНИ

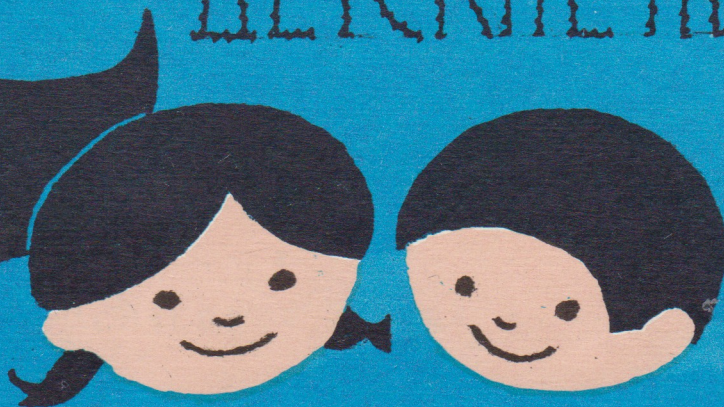

TWO CHILDREN SONGS

© ИЗДАТЕЛЬСТВО ГРУЗИНСКОГО ОТДЕЛЕНИЯ МУЗФОНДА 1989

შოთა მილორავა  
ШОТА МИЛОРАВА  
SHOTA MILORAVA

М 784.6.02-62  
ეროვნული  
ბიბლიოთეკა

ორი საბავშვო სიმღერა

ДВЕ ДЕТСКИЕ ПЕСНИ

TWO CHILDREN SONGS

სსრკ მუსიკალური ფონდის საქართველოს განყოფილება  
19 თბილისი 89

Грузинское отделение Музфонда Союза ССР  
19 Тбилиси 89

საგაზაფხულო

ВЕСЕННЯЯ ПЕСНЯ

ქართული  
კომპოზიტორთა  
კავშირი

ტექსტი შ. ნიშნიანიძისა  
Текст Ш. Нишнианидзе

მუს. შ. მილორავასი  
Муз. Ш. Милорава

ზომიერი სიჩქარით

სოლისტი

I  
II

გუნდი

Lyrics for staff I: ლა ლა ლა ლა ლა ლა

III

Lyrics for staff III: ლა ლა ლა ლა ლა ლა

mf

1. კარ- ში გა- მო, ბი- ჭო სე- სე,  
2. შე- მო- ფრინ- და, შე- მო- სხივ- და

mp

Lyrics for staff II: ლა ლა ლა ლა ლა ლა

mp

Lyrics for staff III: ლა ლა ლა ლა ლა ლა

ე- ჭე!  
ე- ჭე!

Lyrics for staff V: ლა ლა ლა ლა ლა ლა

Lyrics for staff VI: ლა ლა ლა ლა ლა ლა

საქ. მუს. შ. მილორავასის  
საქ. მუს. შ. მილორავასის  
საქ. მუს. შ. მილორავასის

*mp* *cresc.*

ველ- მინ- დო- რი თბე- ბა მზე- ზე  
ზღაპ- რი- დან თუ ა- რა- კი დან

*p*

ლა ლა ლა ლა ლა ლა

*p*

ლა ლა ლა ლა ლა

*f*

გუ- გუ- ლე- ბი მოგ- და ხი- ან  
ცო- სარ- ჭა- ლას ჭრე- ლი ლენ- ტი

*mf*

ლა ლა ლა ლა ლა ლა

*mf*

ლა ლა ლა ლა ლა ლა

ა- ჭე!  
ა- ჭე!

ლა ლა ლა ლა ლა ლა

ლა ლა ლა ლა ლა ლა

კა- ფე თე- სე, კა- ფე თე- სე,  
გაჭ- რა კუ- დის მაკ- რატ- ლი- თა,

ლა ლა ლა ლა ლა ლა

ლა ლა ლა ლა

*mp* ე- ჰე! ჰე! ჰე! ჰე!  
ე- ჰე! ჰე! ჰე! ჰე!

*p* ლა ლა ლა ლა

*p* ლა ლა ლა ლა

*p* ლა ლა ლა ლა

*mp* დღეს მერც  
*mp* კარ- ში

ე - ჰე!

ხა ლი შე- მო- ფრინ- და, გად- მო-  
გა- მო, ბი- ჭო სე- სე, ველ- მინ-

ქართული  
საქართველოს  
საქართველოს

ე- ჰე!

ლა- ხა ნის- ლი ხში- რი ტან- ზე  
დო- რი თბე- ბა მზე- ზე გუ- გუ-

ე- ჰე! ე- ჰე!

კა- ბად ლა- მე ეც- ვა მთვა- რის  
ლე- ბი მოგ- ძა- ხი- ან: კა- ფე

*mf* ე- ჰე!

*mf* თეთ- რი გუ- ლის პი- რით ე- ჰე!  
თე- სე, კა- ფე თე- სე ე- ჰე!  
*mf*

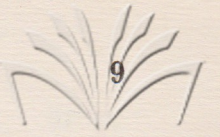

*cresc.*  
*mf*

ლა ლა ლა ლა ლა

ლა ლა ლა

*ff*

ლა ლა

ლა ლა

კარში გამო, ბიჭო სესე,  
 ველ-მინდორი თბება მზეზე,  
 გუგულები მოგძახიან  
 კაფე-თესე,  
 კაფე-თესე,  
 დღეს მერცხალი შემოფრინდა,  
 გადმოლახა ნისლი ხშირი,  
 ტანზე კაბად ღამე ეცვა,  
 მთვარის თეთრი გულის პირით  
 შემოფრინდა,  
 შემოსხივდა ზღაპრიდან თუ არაკიდან  
 ცისარტყელას წრელი ლენტი გაქრა კუდის მაკრატლითა  
 კარში გამო, ბიჭო სესე,  
 ველ-მინდორი თბება მზეზე,  
 გუგულები მოგძახიან:  
 კაფე-თესე,  
 კაფე-თესე,

ქაოზის სიმღერა ПЕСНЯ БРАТСТВА

მუს. შ. მილორავასი  
Муз. Ш. Милорава

Tempo di marcia

1. გა- მარჯ- ვე- ბით გვივ- ლი- ა,  
2. სი- ჭა- ბუ- კის სი- მე- ბით

ჩქა- რა ფრთებ- საც შე- ვის- ხამთ,  
მზის ჩანგს ვე- ხმა- ტკბი- ლე- ბით,

ეროვნული  
მუსიკის გამომცემი

2

*f*

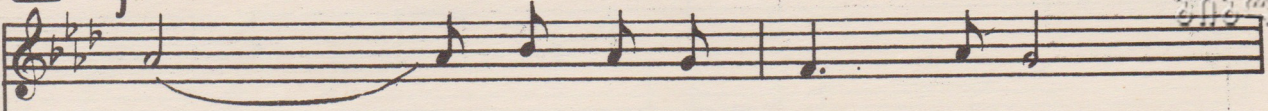

სამ- შვი- დო- ბოდ ფრი- ა- ლებს  
სა- ქარ- თვე- ლო დე- და- ა,

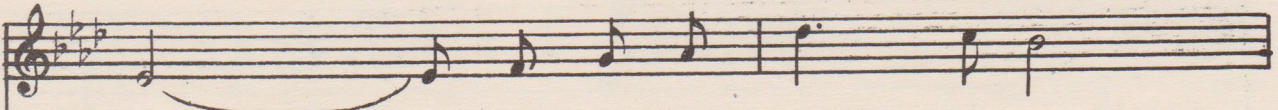

დრო- შა ჩვე- ნი ქვე- ყნი- სა!  
ჩვენ ვართ მი- სი შვი- ლე- ბი!

3

*ff*

გვირ- გვინს ვად- გამთ ვარსკვ- ლა- ვეთს,  
სა- მე- გობ- როდ მზა- და ვართ,

ნა-  
ერ-

რობს ოქ- როს ვე- ნა- ხი,  
თი ცე- ცხლით ვინ- თე- ბით

**mf** cresc.

სი-  
ერთ-

ყვა- რუ- ლი გვა- მალ- ლებს  
მა- ნე- თის მხარ- და- მხარ,

**mf** cresc.

**mf** cresc.

გა-  
ერთ-

ზა- ფხუ- ლი გვე- ძა- ხის  
მა- ნე- თის ი- მე- დით.

**mf** cresc.

ქართული  
ნაციონალური  
ბიბლიოთეკა

*f* *cresc.* *ff*

დე- და- სამ- შობ- ლოს                    სა- ბედ- ნი- ე- როდ!

7

*f* *mf*

სი- ნათ- ლი- სათ- ვის                    სი- მართ- ლი- სათ- ვის

*f* *1 ff*

დე- და სამ- შობ- ლოს                    სა- ბედ- ნი- ე- როდ!

8 *f*

სა- ბედ-ნი- ე- როდ! ძმა- თა ძმო- ბა და

ძმა- თა ერ- თო- ბა, ი- სევ ი- მღე- რე,

9 *f*

სუ- ლო 'ძლი- ე- რო, სი- ნათ- ლი- სათ- ვის,

ქართული  
ლიბრეტო

*mf* სი- მართ-ლი- სათ-ვის, *cresc* დე- და- სამ- შობ- ლოს

*f* 10 სა- ბედ-ნი- ე- როდ! *f* სი- ნათ-ლი- სათ-ვის

*mf* სი- მართ-ლი- სათ-ვის, *f cresc.* დე- და- სამ- შობ- ლოს

FM. 2. 028

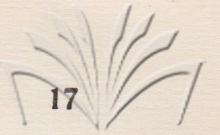

**ff** 11 **f cresc.**

სა- ბედ-ნი- ე- როდ! ჰე!

**ff** **f cresc.**

**Piu cresc** **fff**

**ff Piu cresc.** **fff**

გამარჯვებით გვივლია,  
ჩქარა ფრთებსაც შევისხამთ. —  
სამშვიდობოდ ფრიალებს  
დროშა ჩვენი ქვეყნისა!

გვირგვინს ვადგამთ ვარსკვლავებს,  
ხარობს ოქროს ვენახი, —  
სიყვარული გვაძალღებს,  
გაზაფხული გვეძახის!

მისამღერო: ძმათა ძმობა და ძმათა ერთობა,  
ისევ იმღერე, სულო ძლიერო,  
სინათლისათვის, სიმართლისათვის,  
დედა-სამშობლოს საბედნიეროდ! ორჯერ

სიჭაბუკის სიმეზობით  
მზის ჩანგს ვეხმატკბილებით, —  
საქართველო დედაა,  
ჩვენ ვართ მისი შვილები!

სამეგობროდ მზადა ვართ,  
ერთი ცეცხლით ვინთებით,  
ერთმანეთის მხარდამხარ,  
ერთმანეთის იმედით!

მისამღერო:

საქ. სსრ კ. მარქსის  
ს. ...  
მ. ...

რედაქტორი ნ. გუდიაშვილი  
Редактор Н. ГУДИАШВИЛИ

გარეკანი ირ. გორდელაძისა  
Обложка Ир. ГОРДЕЛАДЗЕ

გამომშ. დ. სეფიაშვილი  
Выпуск. Д. Сепиашвили

---

Заказ 69 Тираж 640. Подписано к печати 12.V.89 г. Колич. форм 2,5  
Формат бумаги 60×90.

Нотопечатный и множительный цех Грузинского отделения Музфонда СССР  
г. Тбилиси, ул. Павлова, 20

103/3

ფასი  
Цена

60

კობ.  
კოპ.

ეროვნული  
ბიბლიოთეკა