FM 1314
3

ალექსი მაჭავარიანი

Алексей Мачавариани

Aleksi Machavariani

ღამე

ბალეტიდან „ოტელო"

НОЧЬ

Из балета „Отелло"

THE NIGHT

From the ballet „Otello"

ეროვნული ბიბლიოთეკა

© ИЗДАТЕЛЬСТВО ГРУЗИНСКОГО ОТДЕЛЕНИЯ МУЗФОНДА 1979 г.

ш 787.1.02-62

ეროვნული ბიბლიოთეკა

ალ. მაჭავარიანი
Ал. Мачавариани
AL. MACHAVARIANI

ღ ა მ ე

სცენა ბალეტიდან „ოტელო“

ვიოლინოსა და ფორტეპიანოსათვის

Н О Ч Ь

СЦЕНА ИЗ БАЛЕТА «ОТЕЛЛО»

ДЛЯ СКРИПКИ И ФОРТЕПИАНО

FM 13/4 3

THE N I G H T

THE SCENE FROM THE BALLET „OTELLO“

FOR VIOLIN AND PIANOFORTE

სსრ კავშირის მუსიკალური ფონდის საქართველოს განყოფილება
19 თბილისი 79
Грузинское отделение Музфонда Союза ССР
19 Тбилиси 79

Гос. Республ. библиотека СССР им. Н. К.

ეროვნული ბიბლიოთეკა

ღამე

ვიოლინოს პარტია

ბალეტიდან „ოტელო“

НОЧЬ (1956)

Партия Скрипки

Из балета „Отелло“

ა. მაჭავარიანი

А. Мачавариани

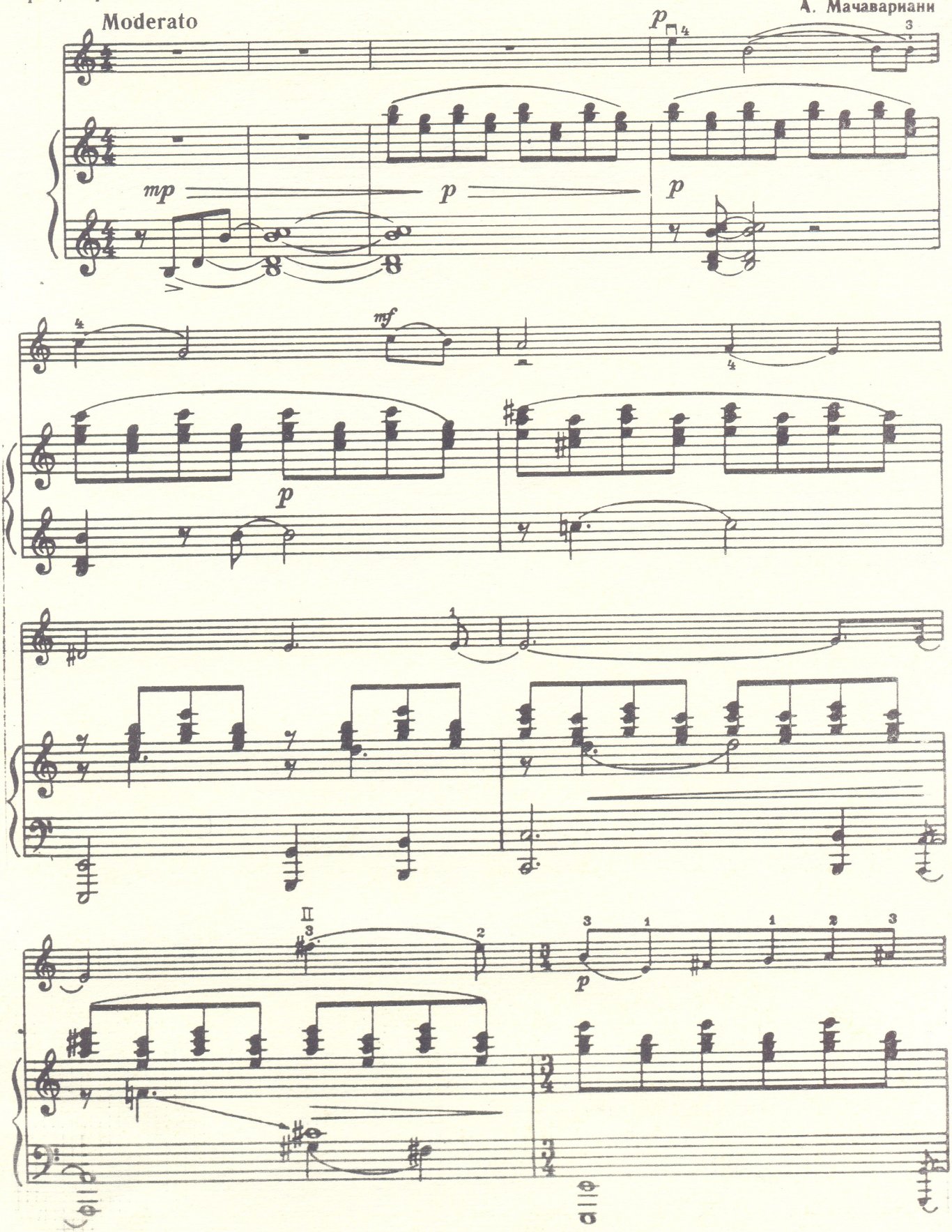

ეროვნული ბიბლიოთეკა

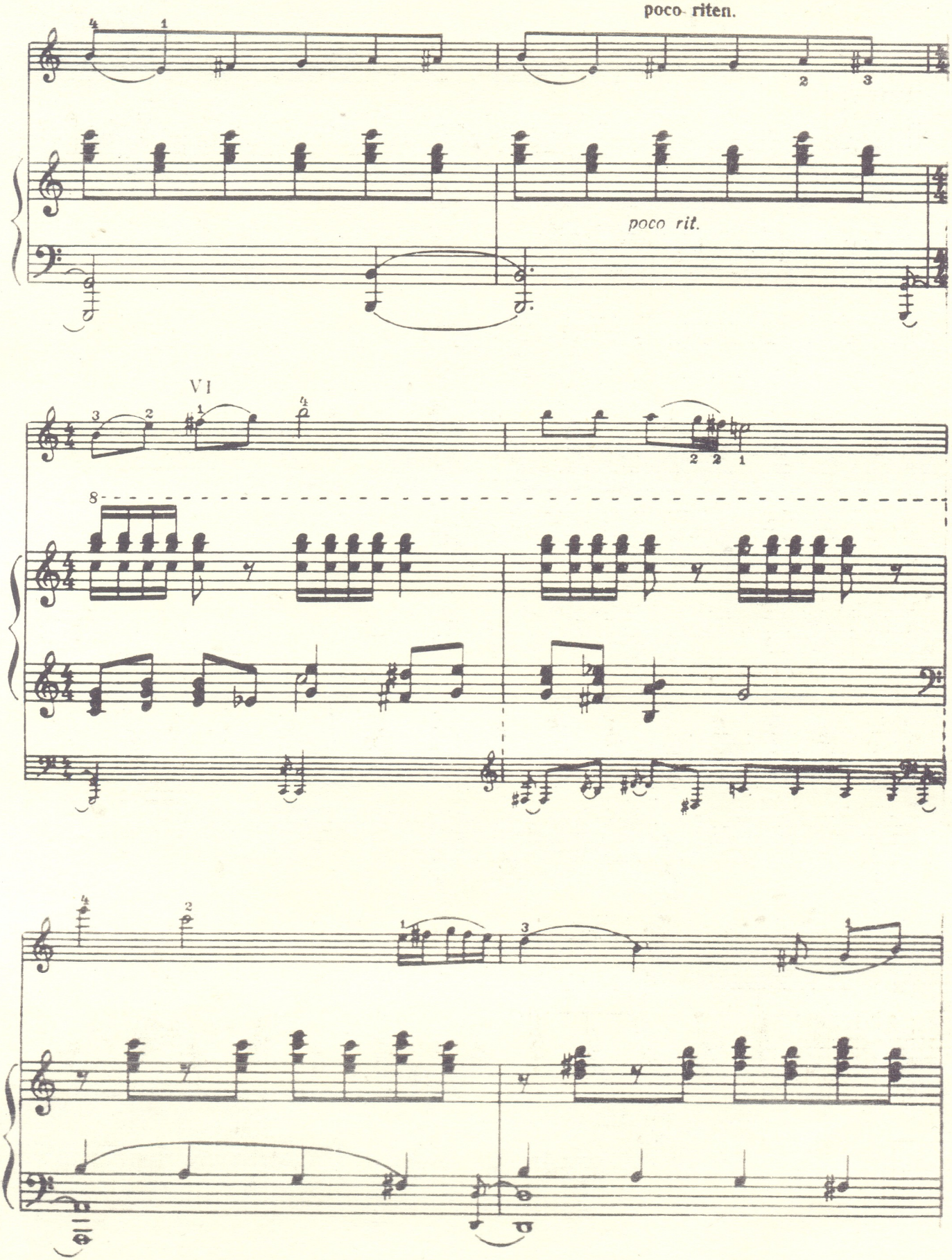

ეროვნული ბიბლიოთეკა

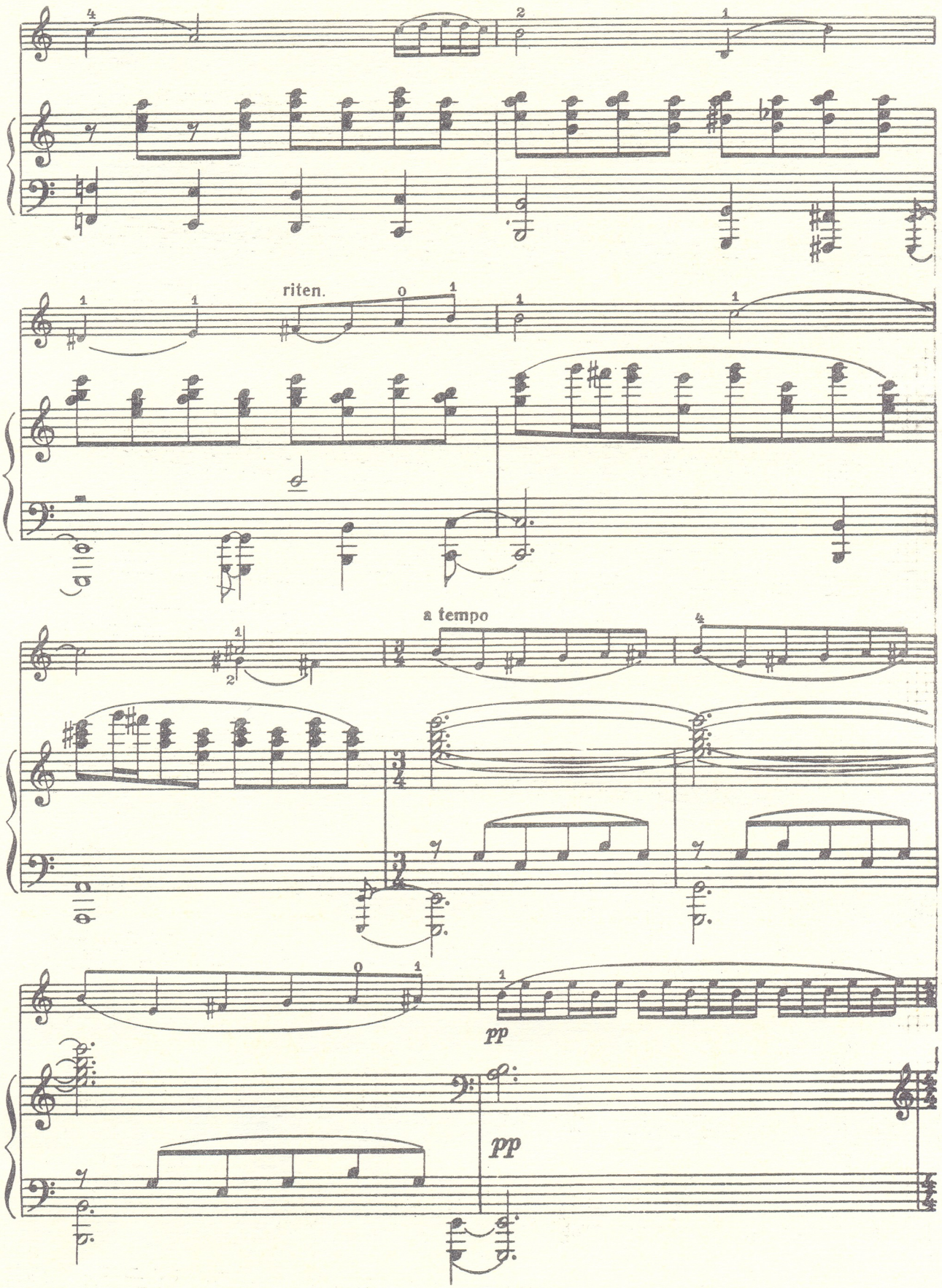

ეროვნული ბიბლიოთეკა

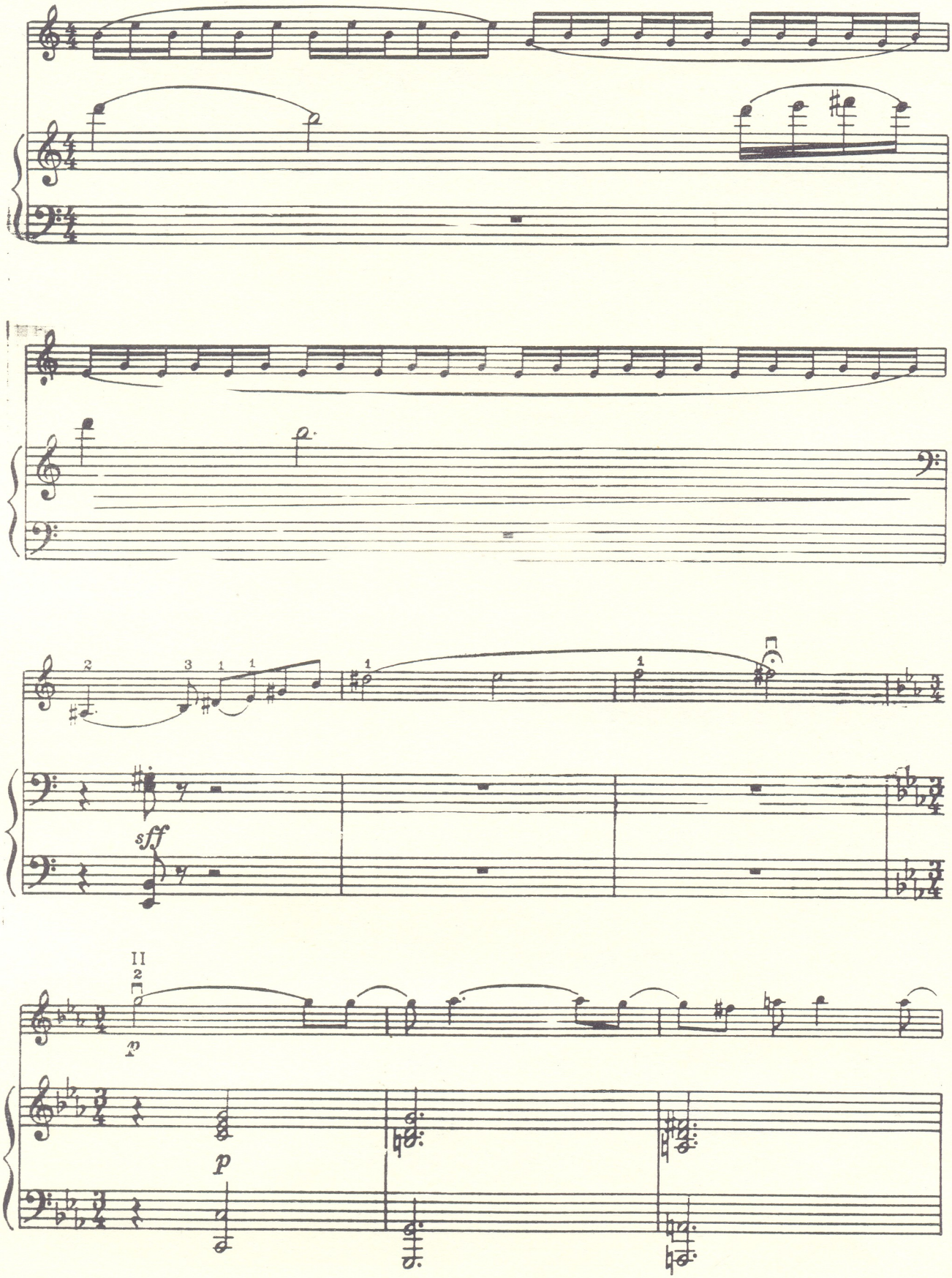

ეროვნული ბიბლიოთეკა

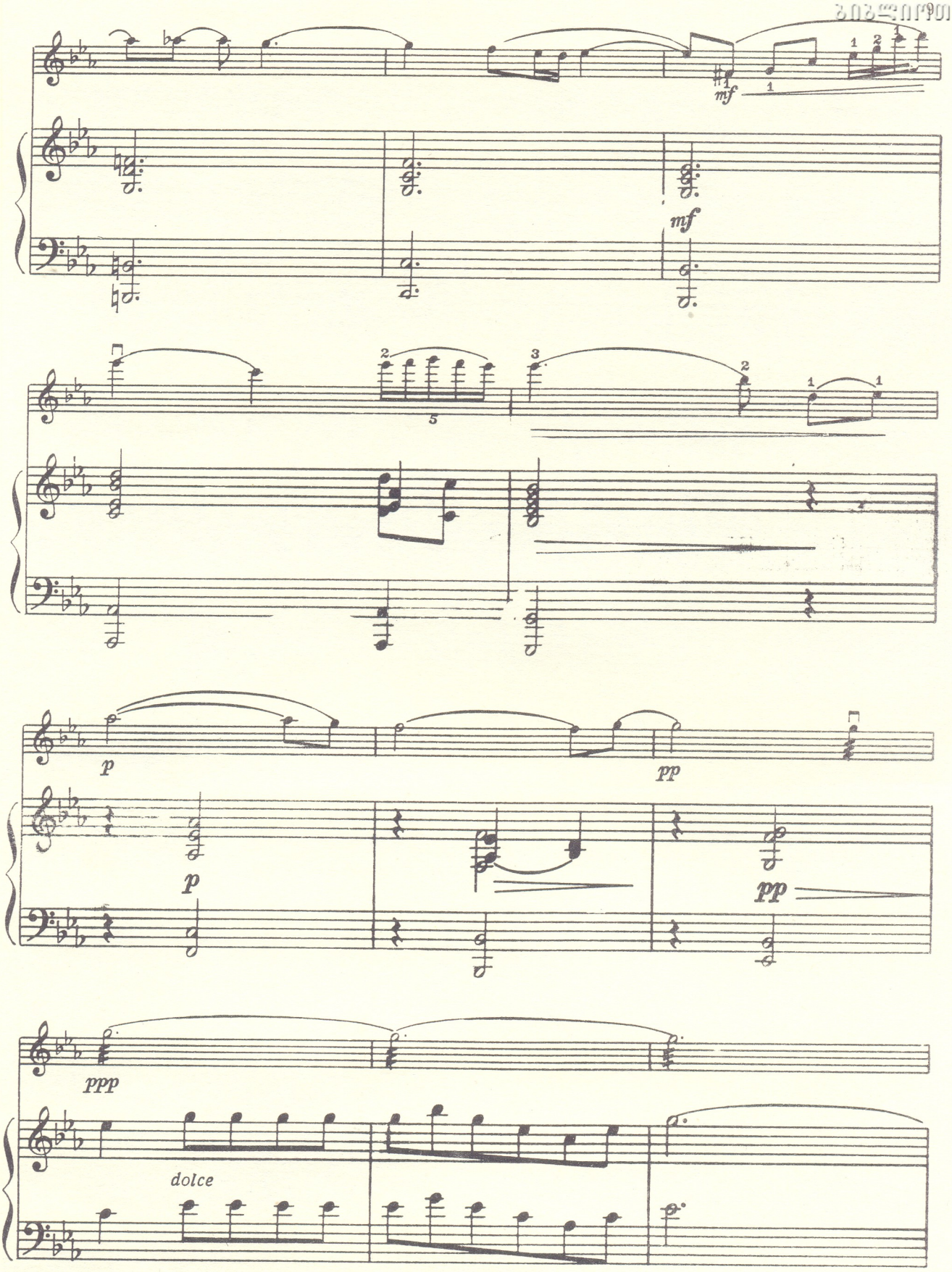

ეროვნული ბიბლიოთეკა

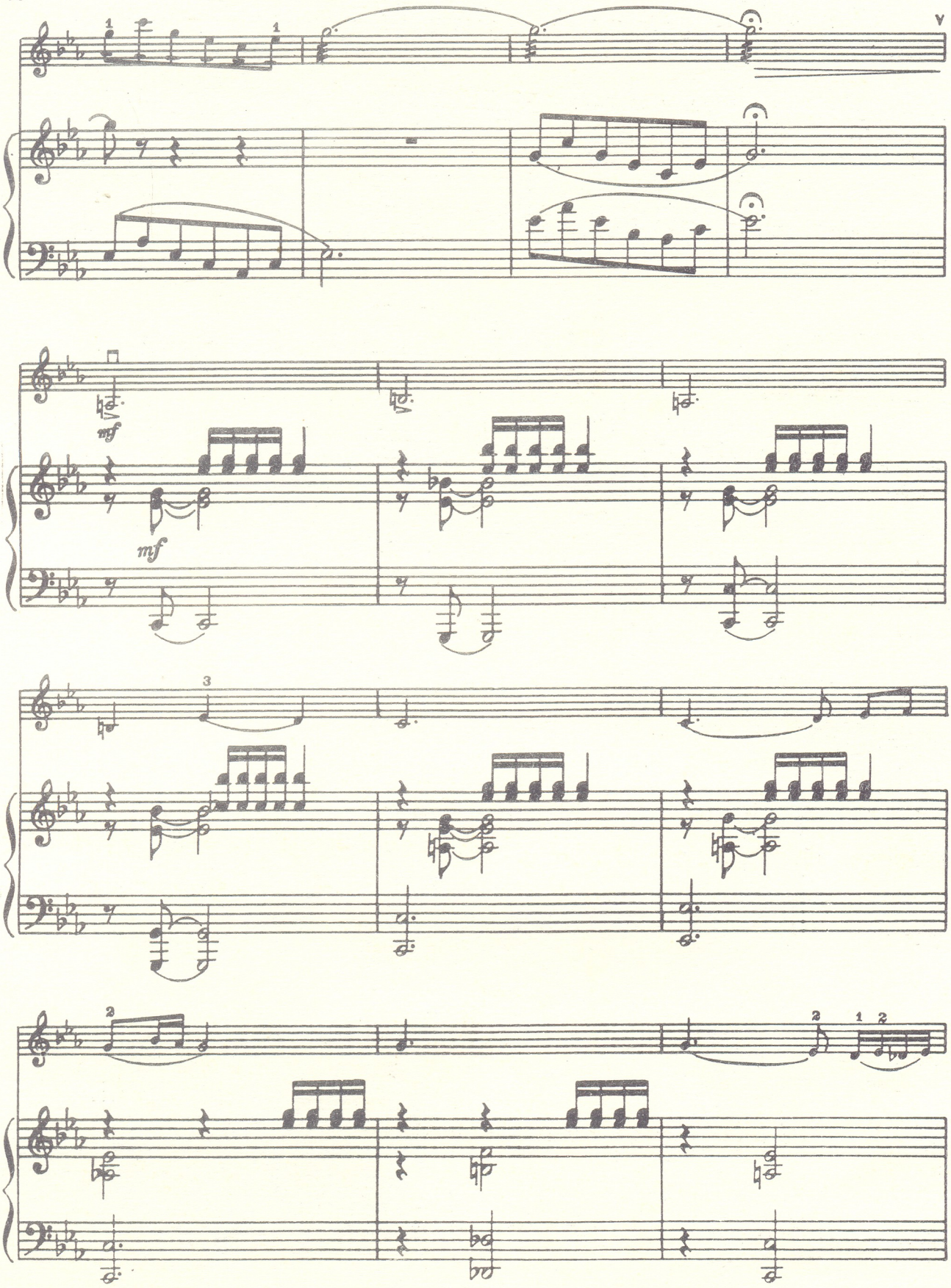

ეროვნული
ბიბლიოთეკა

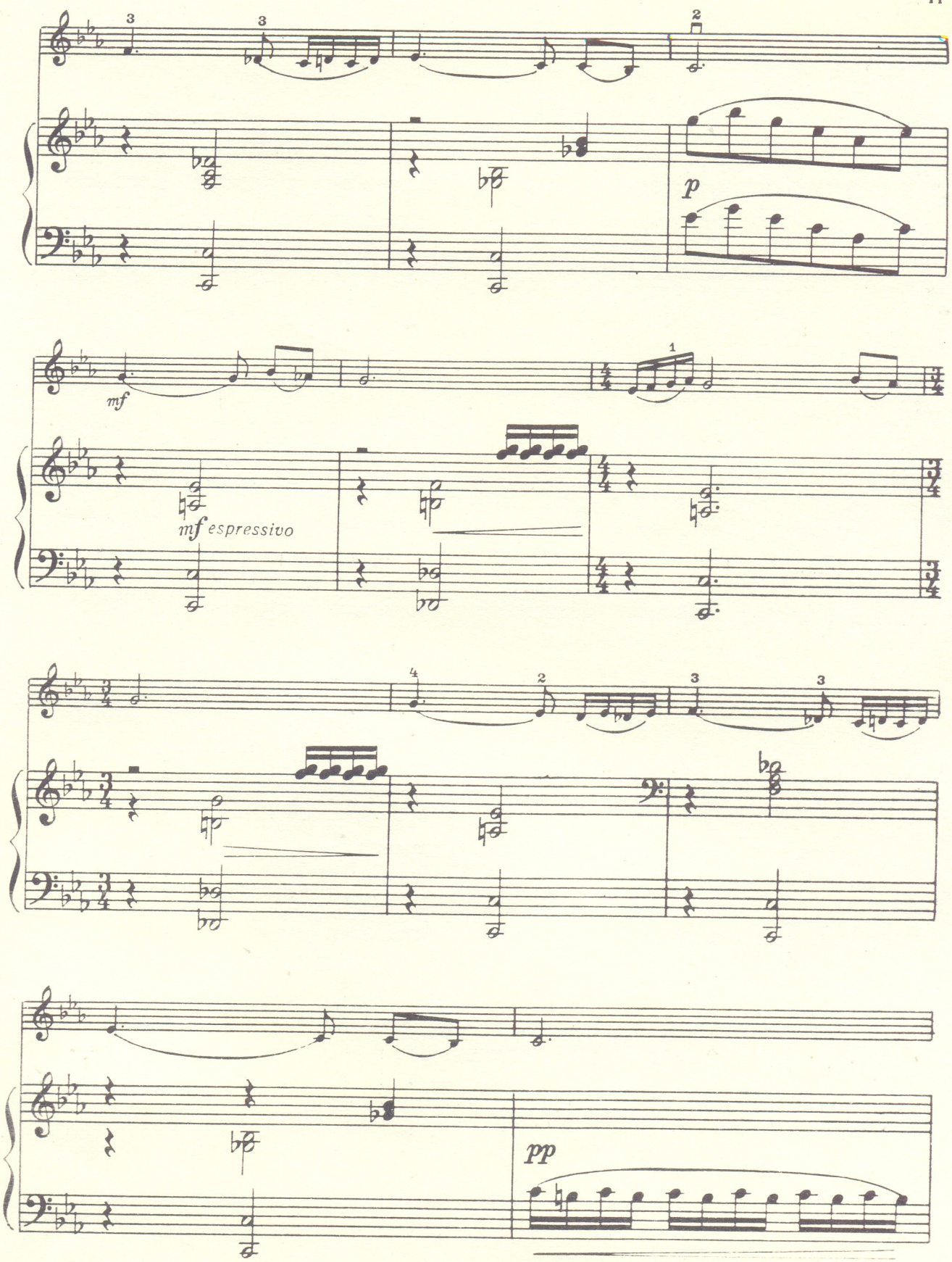

ეროვნული ბიბლიოთეკა

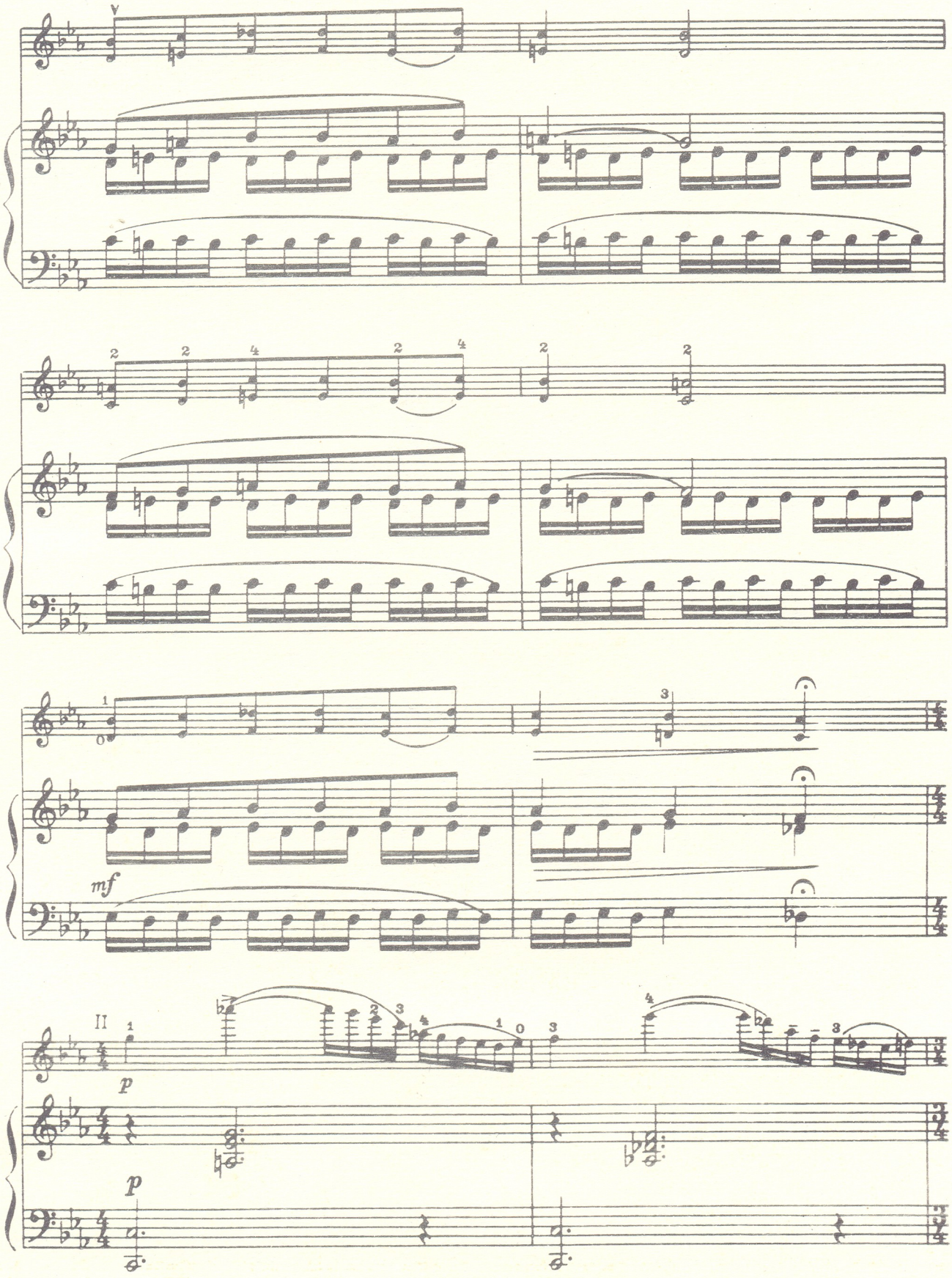

ეროვნული
ბიბლიოთეკა

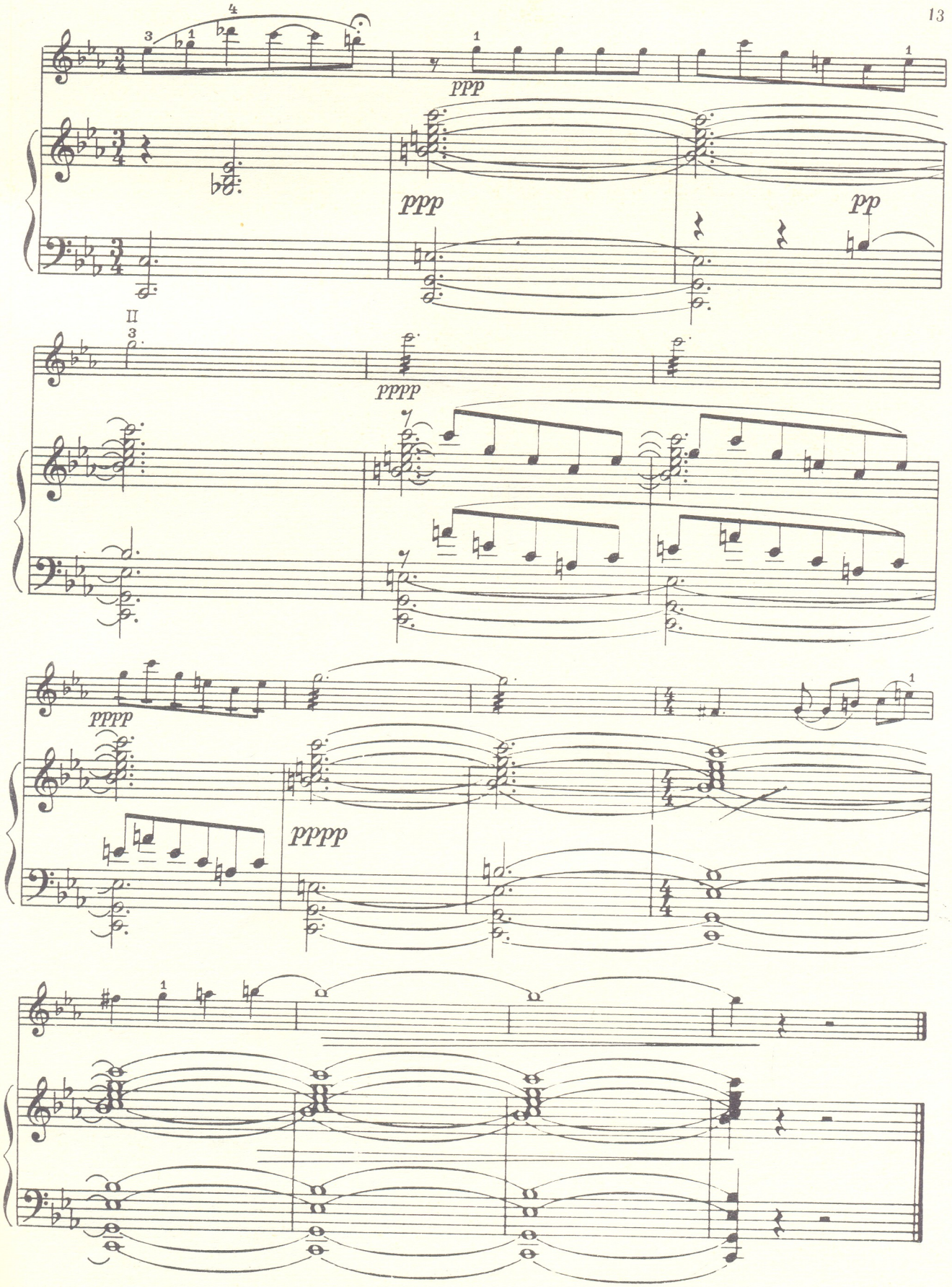

ეროვნული
ბიბლიოთეკა

ალ. მაჭავარიანი
Ал. Мачавариани
AL. MACHAVARIANI

ღ ა მ ე

სცენა ბალეტიდან „ოტელო“

ვიოლინოს პარტია

Н О Ч Ь

СЦЕНА ИЗ БАЛЕТА «ОТЕЛЛО»

ПАРТИЯ СКРИПКИ

THE N I G H T

THE SCENE FROM THE BALLET „OTELLO“

PART OF VIOLIN

FM 1314
3

სსრ კავშირის მუსიკალური ფონდის საქართველოს განყოფილება
19 თბილისი 79
Грузинское отделение Музфонда Союза ССР
19 Тбилиси 79

Библиотека ГССР
им. К. Маркса

ეროვნული ბიბლიოთეკა

ღამე

ბალეტიდან „ოტელო“

ვიოლინოს პარტია

НОЧЬ

Из балета „Отело“

Партия Скрипки

(1956)

ა. მაჭავარიანი
А. Мачавариани

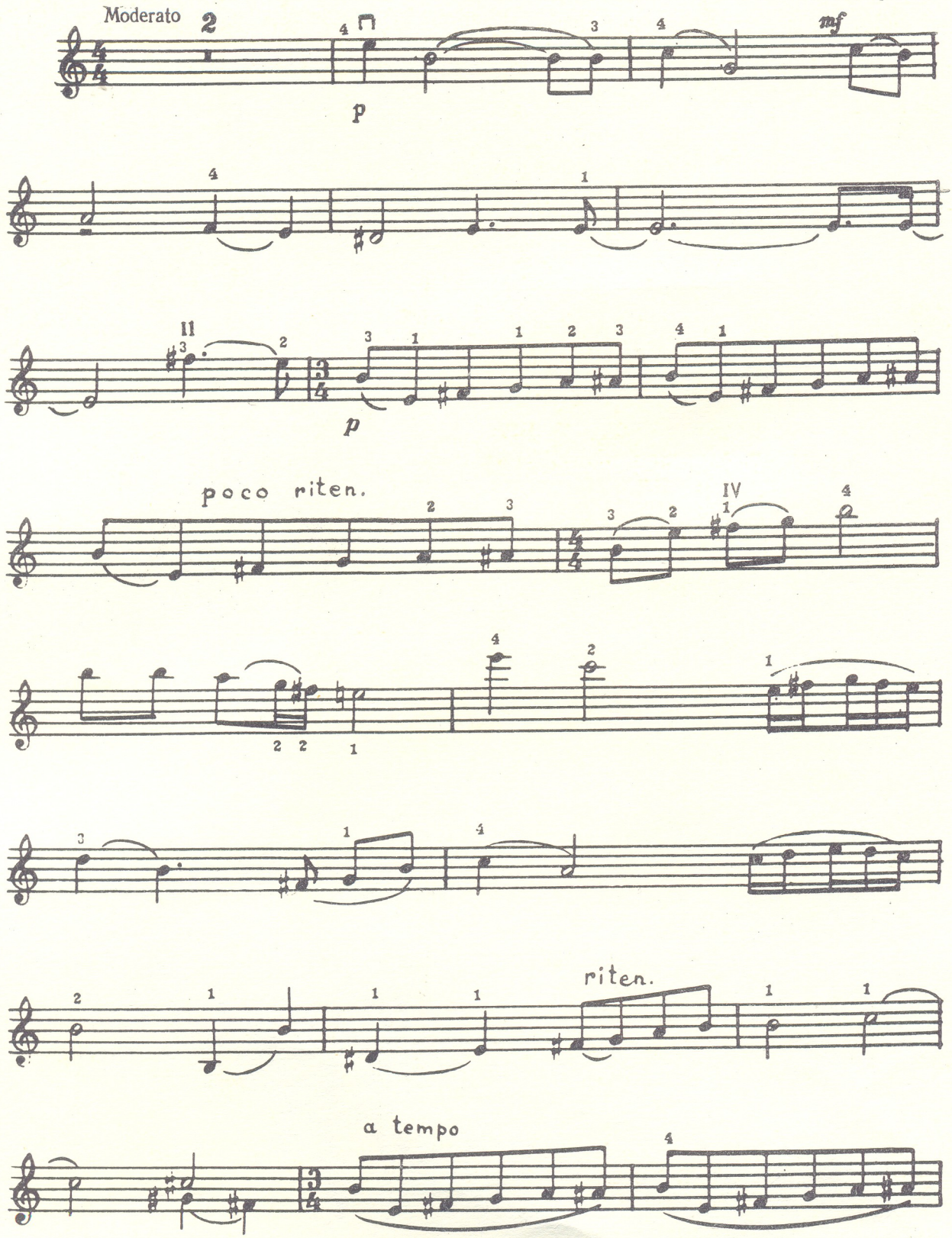

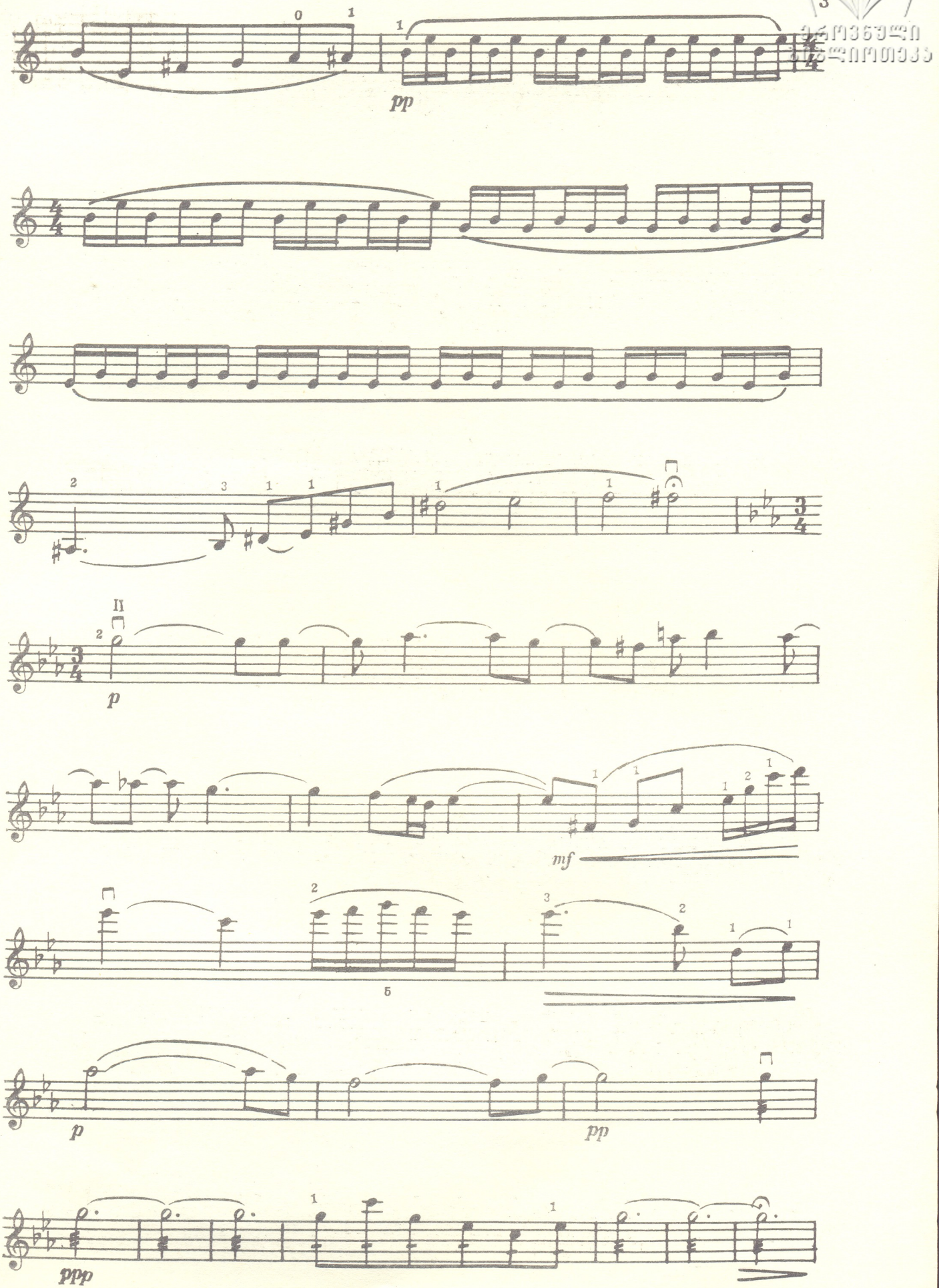
pp
II
p
mf
б
p
pp
ppp

ეროვნული ბიბლიოთეკა

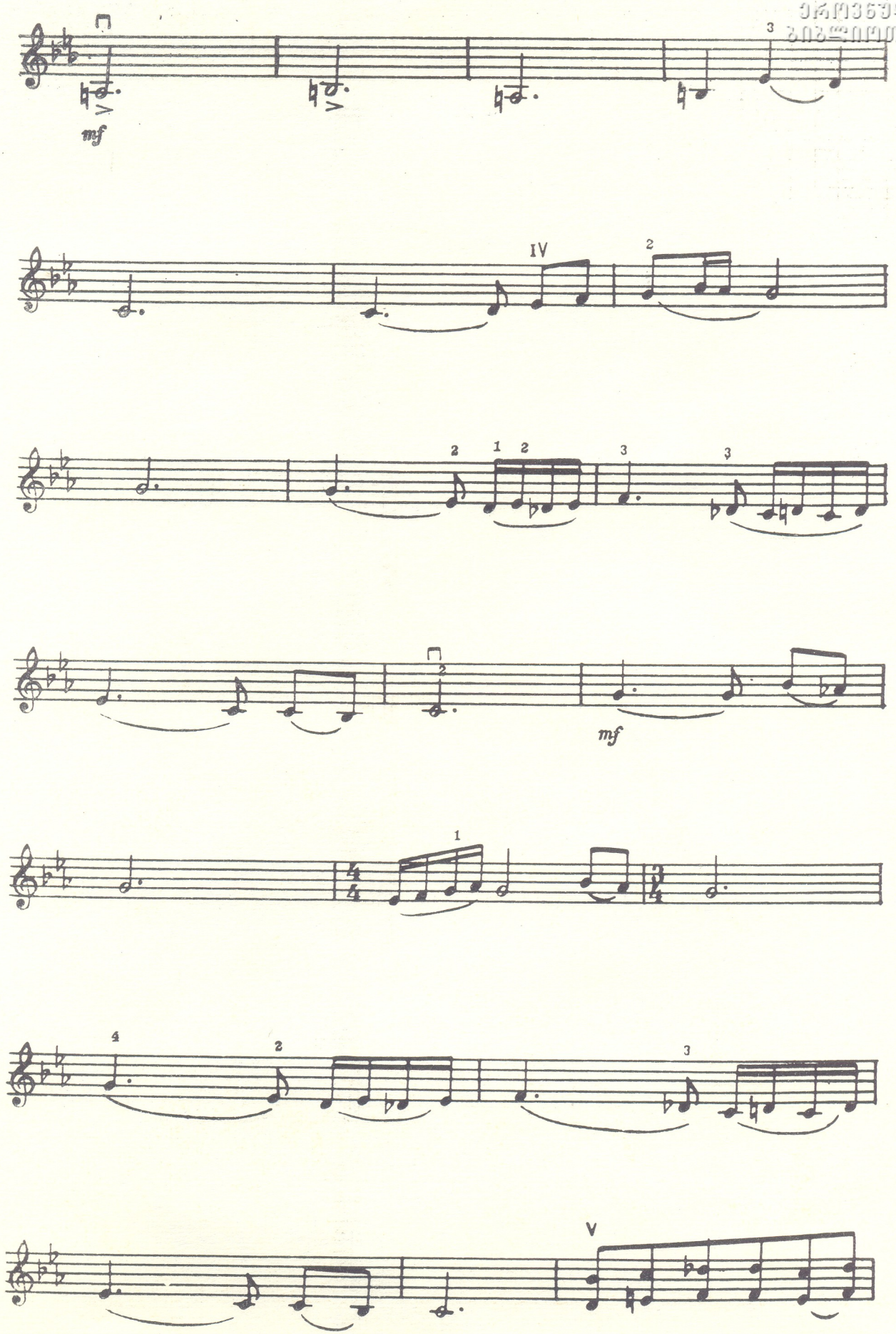

ეროვნული ბიბლიოთეკა

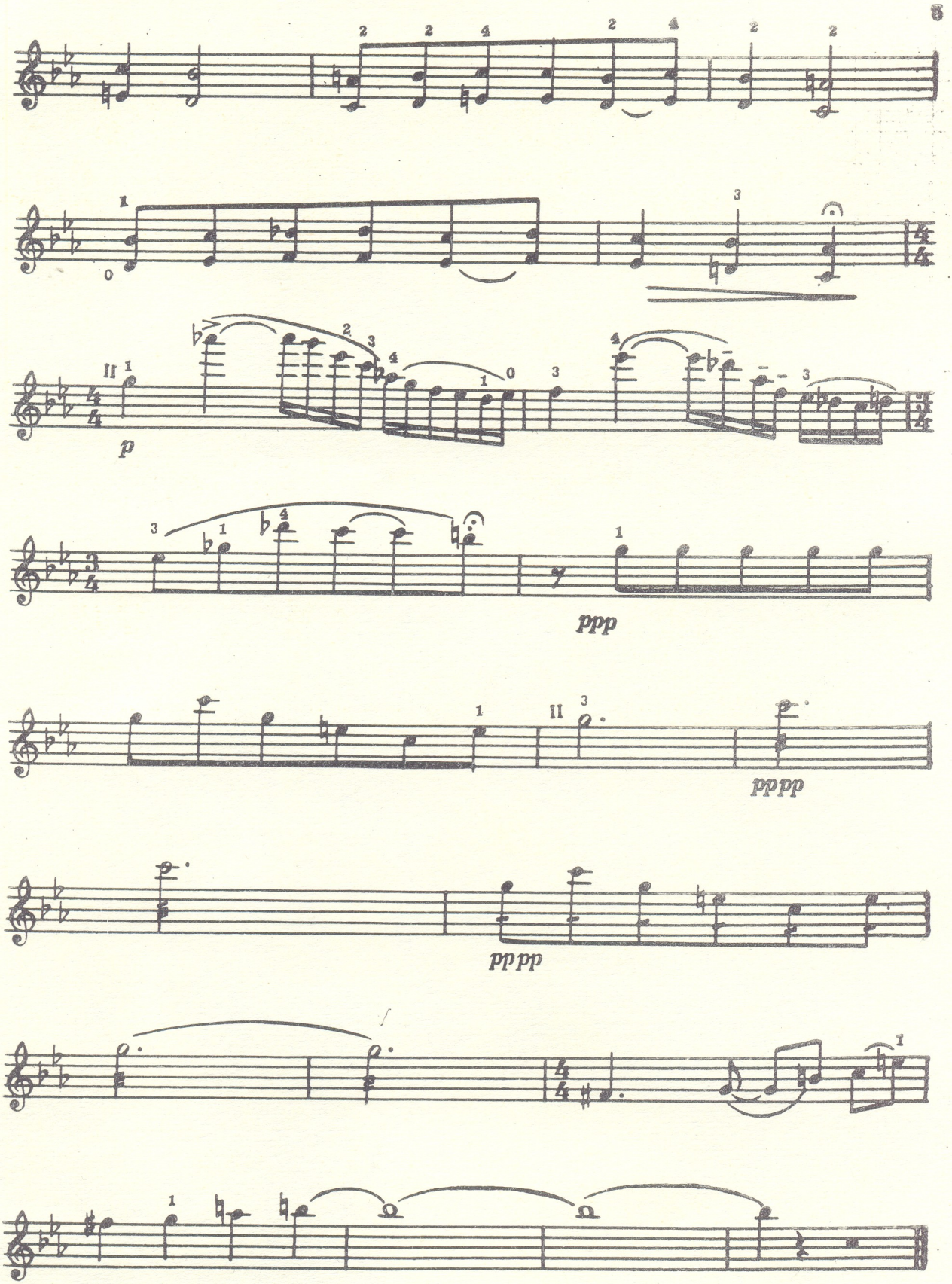

ეროვნული ბიბლიოთეკა

რედაქტორი თ. მათურელი
Редактор Т. МАТУРЕЛИ

გამომშვ. დ. სეფიაშვილი
Выпуск. Д. Сепиашвили

Заказ 157, Тираж 400, Подписано к печати 10/V-79 г., Колич. форм 2,75,
Формат бумаги 60×90
Нотопечатный и множительный цех Грузинского отделения Музфонда СССР
г. Тбилиси, ул. Павлова № 20