

FM 707
3

ეროვნული
ბიბლიოთეკა

საქართველო
საქართველო

საქართველო

Deba Lazugze

საქართველო

M 784.068.4/02-62

ქართული
ბიბლიოთეკა

რევაზ ლაღიძე
Реваз Лагидзе

ახალგაზრდული ვალსი

სოლისვისა და შერეული გუნდისათვის
ფორტეპიანოს თანხლებით

МОЛОДЕЖНЫЙ ВАЛЬС

ДЛЯ СОЛИСТА И СМЕШАННОГО ХОРА
В СОПРОВОЖДЕНИИ ФОРТЕПИАНО

სსრ კავშირის მუსიკალური ფონდის საქართველოს განყოფილება
თ ბ ი ლ ი ს ი
Грузинские отделение Музфонда Союза ССР
19 Т б и л и с и 68

FM 404/3

ახალგაზრდული ვალსი

მუს. რ. ლალიძისა
ტექსტი ს. ფაშალიშვილისა

МОЛОДЕЖНЫЙ ВАЛЬС

Муз. Р. Лагидзе
Текст С. Пашалишвили
Рус. пер. Ир. Аракишвили

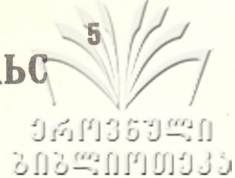

Meno mosso

Solo

S.
A.

T.

B.

f

Allegretto

Solo *mf*

ბაღ - ხა ბა - ლის მკო - ბე -
Лес - и по - ле МНОЙ - по -

ლი, ზა - ზა - ფხუ - ლის
ЛНЫ. Дол - го - ждан - ный

ბა - ზი ბა - ზა - რა ბე -
не - жный ве - стник я ве -

ლი. წყა - რის ზი - რას,
СНЫ! Я фи - ал - ка!

ბუჩ - ქის დი - რას მთა - სუ
 В си - нем пла - тье встре - чу

თი; მგ ი - ა ვარ,
 вас! По вес - не я

ლურ - ჯი კა - ბით მორ - თუ -
 рас - цве - та - ю каж - дый

լու.
 раз.

S.
 A.

T.

B.

Մըս - րան Յո - րան,
 Я фи - ал - ка!

Մըս - րան Յո - րան,
 Я фи - ал - ка!

Ճ * Ճ *

ձըի - յոն ժո - րան մո - ւո խո -
 В си - нем пла - тье встре - чу -

ձըի - յոն ժո - րան մո - ւո խո -
 В си - нем пла - тье встре - чу -

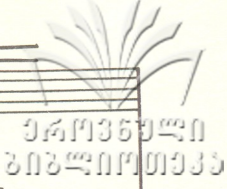

ლი. ვას მგ ო - ა ვარ,
 вас По вес - не я

ლი. ვას მგ ო - ა ვარ,
 вас По вес - не я

ლურ - ჯი კა - ბით მორ - თუ -
 рас - цве - та - ю каж - дый -

ლურ - ჯი კა - ბით მორ - თუ -
 рас - цве - та - ю каж - дый -

100.
раз.

100.
раз.

Piano accompaniment for the first system, featuring chords and rhythmic patterns in both treble and bass clefs.

ՁԵՅ ԹՆ ԵՆ ԿԵԾՆ ԶՆՈՆ ԵՆՈ - ՅԳ - ԾՈՆ ՅՈ -
O - bo - жа - ю, е - сли солн - це ла -

ՁԵՅ ԹՆ ԵՆ ԿԵԾՆ ԶՆՈՆ ԵՆՈ - ՅԳ - ԾՈՆ ՅՈ -
O - bo - жа - ю, е - сли солн - це ла -

Piano accompaniment for the second system, featuring chords and rhythmic patterns in both treble and bass clefs.

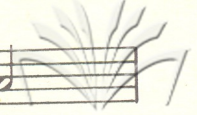

ქართული
მუსიკის
საქართველოს
რესპუბლიკის

ს - ლო,
სку - льет.

პე - პე - ლე - ბის
пташ - ки - ре - ют,

და მერ - ცხლე - ბის სრი - ს - ლო.
мне при - я - тен их по - лет.

ქართული
ლიბრეტო

და სი - მ რამ და - მი - ზე - რა
 Из у - щель - я лишь по - ду - ет

ზე - ვი - დან, სულ ვზრი -
 ve - te - როკ, რე - პე -

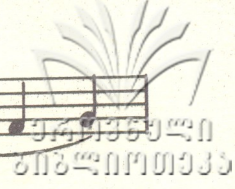

ა - ლებ, სულ ვბი - ბი - ნებ რხე - ვი
 шу я, под со - бой не чу - я

ა
 ა

თა.
 ног.

ლა სი - თ რამდ და - მი -
 Из у - щель - я лишь по -

ლა სი - თ რამდ და - მი -
 Из у - щель - я лишь по -

და * და * და

ქართული
სიმღერების

ბე - რავს ზე - ვი - დან,
 ду - ет ве - те - рок,

This block shows the piano accompaniment for the first system. It consists of two staves: a right-hand staff with chords and a left-hand staff with a bass line. The accompaniment is simple and supports the vocal melody.

სულ ვური - ა - ლებ, სულ ვბი - ბი - ნებ რხე -
 тре - пе - шу я, под со - бой не чу -

სულ ვური - ა - ლებ, სულ ვბი - ბი - ნებ რხე -
 тре - пе - шу я, под со - бой не чу -

This block shows the piano accompaniment for the second system. It consists of two staves: a right-hand staff with chords and a left-hand staff with a bass line. The accompaniment continues to support the vocal melody.

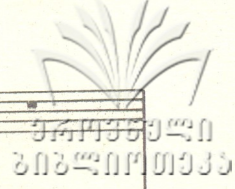

30 - თა.
я - НОГ.

30 - თა.
я - НОГ.

მე გა - ზა_ფხვლს
Я с ве - се - льем

gliss.

ნორ - ხი გუ - ლით ჰა - რებ,
бу - ду каж - дый день встре - чать,

ქართული
სიმღერების

რომ ეს გუ - ლო გარ - გი - შა - ლოთ
 что - бы серд - це кро - хот - но - е

მე -
Я - фи -

ვა - რგბს.
 вам - от - дать.

FM 407
3

ა ვარ, და - ზა და - ლის მკო - ზე
 ал - ка! Лес и по - ле мной по -

ლო, და - ზა - ფხუ - ლის ბა - ზი
 лны. Дол - го - ждан - ный не - жный

და - ბა - რა - ზე - ლო.
 ве - стник я ве - стны!

თარგმანი
ბიზლერიძე

მეც მა - ხა - რგბს მზის სხი - ვე - დის ცო -
 O - ბო - ჯა - იუ, ес - ли солн - це лас -

კუ - ლეტ, ჰე - ჰე - ლე - დის
 ку - лѣт, пташ - ки по - ют

ღა მერ - ცხლე - დის სრი - ლეტ,
 мне при - я - тен их по - лет,

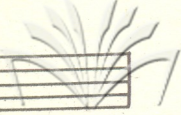

ქართული
მუსიკის ინსტიტუტი

მე - ო - ა ვარ! ლურ - ჯი კა - ბით მორ გიზღნირით
Я фи - ал - ка! В си - нем пла - тье встре -

თუ - ლო. წა - მი - ყვა - ნეთ
чу - вас рас - цве - ла я

ა

თქვენ - თვი - სა ვარ მთ - სუ - ლო.
рви - те, рви - те хоть сей - час.

ა

meno mosso

21
ქართული
მუსიკის
საქართველოს
საზღვრო
სამსახური

მე ო - ა ვარ ლურ - ჯი კა - ბით
Я фи - ал - ка, в си - нем пла - тье

მე ო - ა ვარ ლურ - ჯი კა - ბით
Я фи - ал - ка, в си - нем пла - тье

Tempo I

და - მი - რა - ცე -
და - მი - რა - ცე -

მორ - თუ - ლი, და - მი -
встре - чу вас, რა - ცე -

მორ - თუ - ლი, და - მი -
встре - чу вас, რა - ცე -

ყვა - ბეთ თქვენ - თვი - სა ვარ მთ - სუ
 ла я рви - те, рви - те хоть сей

ყვა - ბეთ თქვენ - თვი - სა ვარ მთ - სუ
 ла я рви - те, рви - те хоть сей

ყვა - ბეთ, თქვენ - თვი - სა ვარ მთ - სუ
 ла я рви - те, рви - те хоть сей

Poco piu mosso

მო.
 час.

მო.
 час.

მო.
 час

poco - crescendo

tempo I

© 1955 by
G. Schirmer, Inc.

24/10/105.

ფასი 36 კპ.
Цена 36 коп.

რედაქტორი ი. გუდიაშვილი
Редактор И. Гудиашвили

გამომგ. პ. შირიაკოვი
Выпуск. П. Ширяков

Заказ 45. Тираж 500. Подписано к печати 2/X-67 г. Колич. форм 1 1/2.
Формат бумаги 60×92

Нотопечатный и множительный цех Грузинского отделения Музфонда СССР,
гор. Тбилиси, ул. Павлова № 20