

HELLO

G E O R G I A

SPECIAL LIFESTYLE SERIES

#02
2017/18
8.00 ₾



+500

სეზონური რჩევა
მოდის კვირეულებიდან

PRET-A-PORTER

შემოდგომა/ზამთარი 2017/18

PARIS, MILAN, LONDON, NEW YORK, TBILISI

2-6 NOVEMBER

SPRING/SUMMER 2018

Mercedes-Benz FashionWeek

TBILISI





WWW.MBFASHIONWEEKTBILISI.COM



GAUTIER

La signature d'un grand fabricant de meubles

FRENCH MANUFACTURER

WWW.GAUTIER.FR



ფრანგული
პვეჯის
სალონი

გოტიჰ



SPECIAL LIFESTYLE SERIES

HELLO!

G E O R G I A

რედაქტორის წერილი

ნოემბერი HELLO!-ს გუნდისთვის ძალიან მნიშვნელოვანი თვეა. ვიდრე წინასახალწლო სამზადისის აურზაურში ჩავებმებით, ჩვენი ჟურნალის ერთგულ მკითხველსა და მოდის მოყვარულებს FASHION-დამატებას წარმოგიდგენთ. იმის გამო, რომ ჩვენი LIFESTYLE-ის ბლოგი უამრავი ქალბატონისთვის შეუცვლელი და უკონკურენტო წყარო გახდა მოდისა და სტილის საკითხებში, გადავწყვიტეთ ამ საკითხს უფრო სერიოზულად მივუდგეთ და ყოველი სეზონის მოდის კვირეულების მიმოხილვა თუ ტენდენციები ცალკე გამოცემად ვაქციოთ. მით უმეტეს, რომ HELLO! FASHION-ის პირველმა ნომერმა ჩვენი მკითხველებისგან საოცრად დადებითი შეფასებები და გამოხმაურება დაიმსახურა, ეს კი ჩვენთვის ყველაზე მნიშვნელოვანი სტიმულია.



2017 წლის შემოდგომა/ზამთრის მოდური ტენდენციებისა და მოდის ოთხივე დედაქალაქის ჩვენებების მიმოხილვებით დაკომპლექტებული ჟურნალი, გაზაფხულამდე გაგინევთ შეუცვლელი FASHION-გზამკვლევის ფუნქციას. ნიუ-იორკის, ლონდონის, მილანისა და პარიზის შოუებთან ერთად, ცხადია თბილისის MERCEDES BENZ-ის მოდის კვირეულის ფარგლებში წარმოდგენილ კოლექციებსაც მიაღწევნებთ თვალს.

ვფიქრობთ, გამოცემა, საკმაოდ საინტერესო საკითხავთან ერთად, ვიზუალურადაც ძალიან ეფექტური და სახალისოა. მსგავსი ტიპის ჟურნალი კი ქართული ბაზრისთვის სრულიად უპრეცედენტო და ინოვაციური გახლავთ. მოხარულები ვართ, რომ სწორედ HELLO!-ს გუნდს ერგო პატივი მოდის მოყვარულები ასეთი ტიპის გამოცემით გაანებივროს.

ჩვენი ჟურნალის გამოსვლა, ამჯერადაც თბილისის MERCEDES BENZ-ის მოდის კვირეულს დავამთხვიეთ.

ლონისძიების ოფიციალური მხარდამჭერი კვლავაც HELLO! გახლავთ და ვფიქრობ სამომავლოდ კიდევ უფრო ინტენსიურად ვითანამშრომლებთ – ცხადია, ქართული მოდის ინდუსტრიის პოპულარიზაციისა და ჩვენი კულტურის საერთაშორისო ბაზარზე გატანის კუთხით. ასე რომ, წინ კიდევ ბევრი საინტერესო პროექტი და სიახლე გველის, იქამდე კი გიტოვებთ HELLO! FASHION-ის რიგით მეორე გამოცემას და გემშვიდობებით გაზაფხულამდე. ჩვენს ყოველთვიურ ჟურნალს კი ტრადიციულად, ყოველი თვის 1 რიცხვში დაელოდეთ.

ნინო იოსელიანი
მთავარი რედაქტორი

PATRIZIA PEPE



'Bang Bang' Starring Dua Lipa

patriziapepe.com

ADDRESS: Tbilisi, Paliashvili st. 41; Vekua st. 3 – Shopping Center GTC

PHONE: 032 2 060 070

INSTAGRAM: [PODIUM.BEAUTY.SALON.AND.SHOP](https://www.instagram.com/podium.beauty.salon.and.shop)

FACEBOOK: Podium Salon & Shop / პოდუმი. სილამაზის სალონი და მაღაზია



სარჩევანი

30 CHANEL
 38 DIOR
 46 GIAMBATTISTA VALLI
 50 ELIE SAAB
 56 VALENTINO
 60 BALENCIAGA
 54 CHLOE
 68 STELLA McCARTNEY
 72 HERMÈS
 76 LOUIS VUITTON
 80 DOLCE & GABBANA
 86 BLUMARINE
 90 GIORGIO ARMANI
 94 VERSACE
 100 ETRO
 104 GUCCI
 108 PRADA
 112 MISSONI
 114 MIU MIU
 116 MAX MARA
 120 OSCAR DE LA RENTA
 126 RALPH LAUREN
 128 CALVIN KLEIN
 130 VICTORIA BECKHAM
 132 MARY KATRANTZOU
 134 BURBERRY
 138 DAVID KOMA
 142 AVTANDIL
 144 GEORGE KEBURIA
 146 SITUATIONIST
 148 ANOUKI
 150 TAMUNA INGOROKVA
 152 JABA DIASAMIDZE
 154 LALO

HELLO!
G E O R G I A

გამომცემელი და მთავარი რედაქტორი
ნინო იოსელიანი

ალმასრულებელი რედაქტორი
ნანკა კვიციანი

მარკეტინგი
მარიამ ზაქარაიძე, ნინო მისურაძე

ფოტორედაქტორი თათია ლაშაური

ფოტორედაქტორი სოფო იოსელიანი

ფოტო GETTY IMAGES

დიზაინი Ines Alvarez

მთავარი დიზაინერი
დავით სამსონიძე

iHOLA! HELLO!

INTERNATIONAL

FOUNDER ANTONIO SÁNCHEZ GOMEZ

HONRARY PRESIDENT EDUARDO SANCHEZ JUNCO

PRESIDENT MERCEDES JUNCO CALDERON

CHIEF EXECUTIVE OFFICER
EDUARDO SANCHEZ PEREZ

GENERAL MANAGER JAVIER JUNCO AGUADO

ქართული ფონტი BPG DejaVu Sans, BPG Rioni Contrast, BPG Rioni Contrast Mt



ბავარიის სავაჭრო "ომეგა ტეკი" PRINTED BY "OMEGA TEQ" PRINT HOUSE
საქართველო, თბილისი, საბურთალოს რაიონი, 17 Tbilisi, Georgia, 17 Sababurthulo Street
ტელეფონი: 00 995 322 53 03 62 TELEPHONE: 00 995 322 53 03 62

f Facebook.com/HELLOmagazinegeorgia

t Twitter.com/Hellomagazinege



Miss Selfridge

Tbilisi Mall

f @MissSelfridgeGeorgia



PRET-A-PORTER

შემოდგომის/ზამთარი 2017





**მარტივი და დახვეწილი,
ნაზი და მკაცრი -
ამ სეზონზე მოდური
ტენდენციები ყველაზე
კონტრასტულ და
განსხვავებულ სტილთა
კომბინაციებით იქმნება**

ერთოვიანი მოდური აურზაური ამჯერა დაც ტრადიციულად საფრანგეთის დედაქალაქში დაგვირგვინდა. პარიზის მოდის კვირეულში 50-მა უცხოელმა დიზაინერმა მიიღო მონაწილეობა, ხოლო 1500 ჟურნალისტი, ბლოგერი, ფოტოგრაფი, მოდელი, ბაიერი და ვიზაჟისტი ღონისძიებისთვის მოდის მექაში მსოფლიოს სხვადასხვა კუთხიდან ჩავიდა.

ეს სეზონი საკადრო ცვლილებების კუთხითაც გამორჩეული გახლდათ: რიკარდო ტიმომ GIVENCHY-სთან 12-წლიანი თანამშრომლობა დაასრულა და განაცხადა, რომ სურს საკუთარი ბრენდის შექმნას უფრო მეტი დრო დაუთმოს. თუ ჭორებს დავუჯერებთ, იტალიელი დიზაინერი სამშობლოში დაბრუნებას და VERSACE-სთვის მუშაობას გვემავს, თუმცა ამ ინფორმაციას ოფიციალურად არცერთი მხარე არ ადასტურებს.

რიკარდოს ადგილი GIVENCHY-ში ბრიტანელმა კლერ ვიოტ ველერმა დაიკავა, რომელიც აქამდე CHLOE-ს ედგა სათავეში. ამ უკანასკნელის ყოფილ თანამდებობაზე ნატაშა რამსი-ლუვი დამტკიცდა – დიზაინერი, რომელიც LOUIS VUITTON-ის PRET A PORTER ხაზზე მუშაობამდე, BALENCIAGA-ში ნიკოლა გესკიეს პირადი ასისტენტი გახლდათ.

ცხადია, პარიზის მოდის კვირეულის კულმინაცია ამჯერადაც CHANEL-ის შოუ აღმოჩნდა.

კარლ ლაგერფელდმა პოდიუმი კოსმოსურ სადგურად აქცია, მოდელებმა კი ფუტურისტული ასტრონავტების უნიფორმები მოირგეს. ტვიდით, დელიკატური ქსოვილებითა და თვალისმომჭრელი მბზინვარებით მდიდარ კოლექციას საკმაოდ არაორდინარული აქსესუარები და სამკაულებიც ამშვენებდა.

SAINT LAURENT-ის ამჟამინდელმა კრეატიულმა ხელმძღვანელმა – ვნტონი ვაკარელომ, რომელმაც პოსტი ჰედი სლიმანის წასვლის შემდეგ გადაიბარა, მოდის მოყვარულებს რიგით მეორე კოლექცია წარუდგინა. SAINT LAURENT-ის „ქალი“ 2017 წლის შემოდგომა/ზამთრისთვის ფემინური და სექსუალურია – ატარებს დიდი დოზით ტყავსა და გამჭვირვალე ქსოვილებს, და მკაცრ ტუქსედო-

სეზონის მთავარი მოდური ტონალობები ვერცხლისფერი და წითელი გახლავთ. ასევე უხვად გვხვდება კომფორტული სტილის ლაბადები XL ქაშრებით

ებსა თუ ასიმეტრიულ კაბებს ირგებს.

სეზონის კიდევ ერთი ფავორიტი შოუ, BALENCIAGA-სათვის დემნა გვასალიას მიერ შექმნილი კოლექციის ჩვენება გახლდათ. ქართველი დიზაინერი, რომელიც ლეგენდარულ ფრანგულ მოდის სახლს 2015 წლიდან უძღვება, ყოველთვის ახერხებს ბრენდის რეპუტაციასა და ხედვას საკუთარი ავთენტური შტრიხები შემატოს. დემნამ ამ სეზონზეც უხვად შემოგვთავაზა პოსტსაბჭოური ელემენტები, TRASHY-ესთეტიკის სამოსი და ცხადია, დიდი დობით STATEMENT-აქსესუარები და ფეხსაცმელი.

გამორჩეული გახლდათ HERMES-ის კოლექციაც – გამოყენებულ ფაქტურებს შორის ტყავი, შალი და ხელით შესრულებული ნაქარგებითა და პრინტებით განწყობილი აბრეშუმი დომინირებდა.

პარიზთან ერთად, საკმაოდ დასამახსოვრებელი იყო მილანის მოდის კვირეულიც. VERSACE-მ ფუტურისტულ მოტივებზე შექმნილი სპორტული სამოსისა და ბენვის ნაზავით შექმნილი საკმაოდ თამამი კოლექცია შემოგვთავაზა. DOLCE & GABBANA-მ კი ტრადიციულად აქცენტი ბაროკოს ესთეტიკასა და ყვავილეზიან პრინტებზე გაამახვილა.

ლონდონური ჩვენებების HIGHLIGHT-ი DAVID KOMA-ს შოუ გახდა. დიზაინერმა ქართულ მოტივებზე შექმნილი სამოსი წარმოადგინა, რომელიც „წითელ ხალიჩაზე“ ბელა ჰადიდმა და კარა დელევიჩმა მალევე მოირგეს.

სწორედ დავითისა და დემნას წყალობით, საქართველო მსოფლიო FASHION-რუკაზე კიდევ ერთხელ მოინიშნა. მაისში გამართულ MERCEDES BENZ-ის მოდის კვირეულს, რომელზეც დიზაინერებმა 2017 წლის შემოდგომა/ზამთრის კოლექციები წარმოადგინეს, უპრეცედენტო გამომხიარება და მსოფლიო პრესის მხრიდან საკმაოდ დადებითი შეფასებები მოჰყვა.

ვიორჯი ქებურიას ჩვენების შემდეგ, მისი კოპლეზიანი კაბა მალევე მოირგო LADY GAGA-მ. თამუნა ინგოროყვას სამოსით კი, სხვებთან ერთად ჯიჯი ჰადიდის ვიზიტით.



BLUMARINE



TRENDS





ERDEM



DOLCE AND GABBANA

შემოდგომის ყვავილები

ამ სეზონზე თქვენს მოდურ გარდერობს, სხვა MUST HAVE-ებთან ერთად, რომანტიკული სტილის პაეროვანი კაბებიც დაამშვენებს, თანაც — აუცილებლად მხიარულ ფერებში გადანყვებილი ყვავილებიანი პრინტით. თუ ამ სტილის სამოსი აქამდე მხოლოდ გაზაფხულსა და ზაფხულში იყო აქტუალური, ამჯერად ამ ტენდენციამ შემოდგომა/ზამთარშიც გადმოინაცვლა.

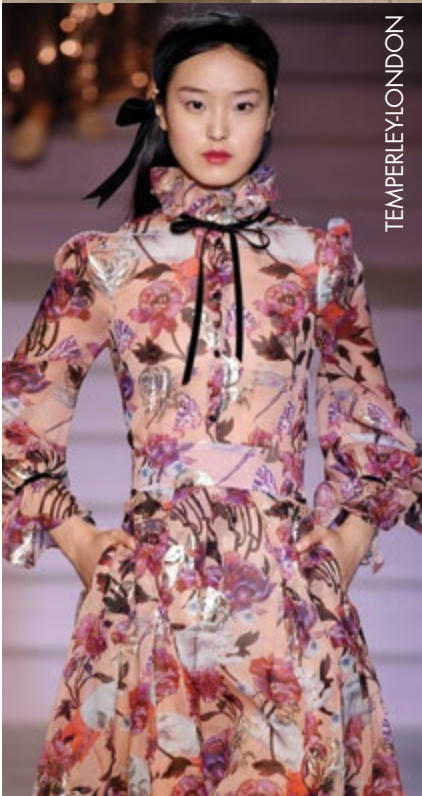

TEMPERLEY LONDON

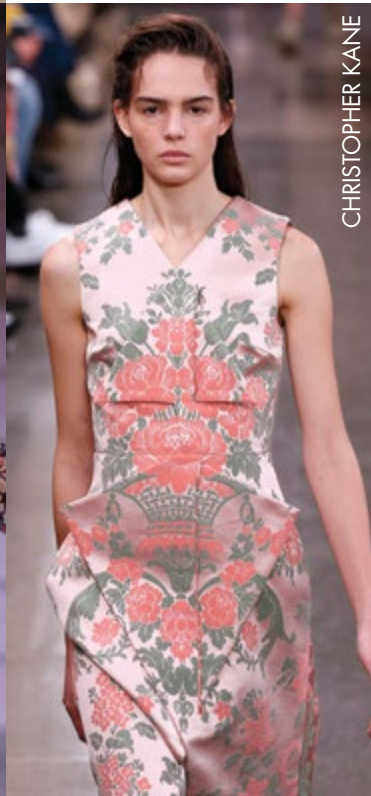

CHRISTOPHER KANE



GIAMBATTISTA VALLI



MOSCHINO



STELLA McCARTNEY



FENDI

საქმიანი ქალბატონი

განიერი მხრები, მკაცრი პიჯაკები და აკადემიური სტილის შარვლები თუ ქვედაბოლოები ამ სეზონისთვის თანამედროვე მოდური ქალბატონის გარდერობად იქცა. თამამად

მოირგეთ არაორდინარული სილუეტები მასკულინური აქცენტებით, წელში გამოყვანილი ფორმებითა და ფემინური შტრიხებით.

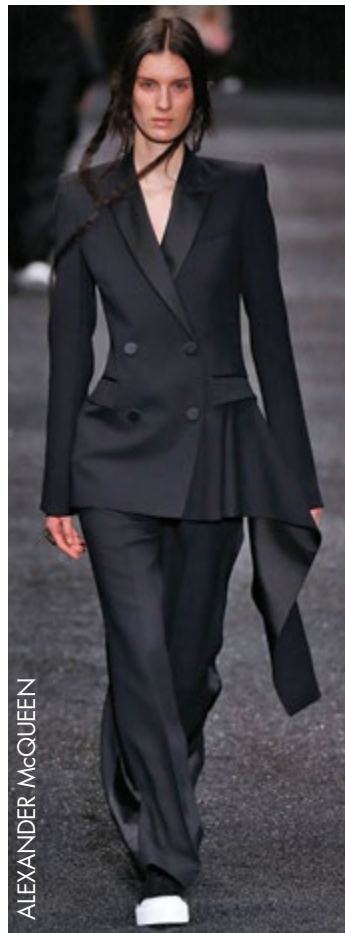

ALEXANDER McQUEEN



LOEWE



MARNI



BALENCIAGA

ურბანული შიპი

შემოდგომა/ზამთარი მოდური ექსპერიმენტებისა და კარგად მივიწყებული ძველი ტენდენციების გაცოცხლებისთვის საუკეთესო სეზონია. შუურიეთ ერთმანეთს განსხვავებული ეპოქებისთვის დამახასიათებელი სტილი და სილუეტები, შორიგეთ მაღალწელიანი სამოსი, ვინტაჟური პერანგები, ბენვი და STATEMENT-აქსესუარები.



ELIE SAAB



MOSCHINO



BOTTEGA VENETA



MAX MARA



ALEXANDER Mc QUEEN



BOTTEGA VENETA



AKRIS

ყვლიანი სამოსი

თბილისური ზამთრის თბილ ამინდებში თამამად შევიძლიათ ქუჩაში ქურთუკის გარეშე გამოვსვლა. ასეთ დროს ძალიან კომფორტულია ნაქსოვი ყვლიანი სვიტერები, რომლებსაც ზამ-

თარში ლაბადების ქვეშაც მოირგებთ. შეუხამეთ როლინგები თქვენს მთლიან LOOK-ს და აქცენტი მონოქრომულ ტონალობებზე გაამახვილეთ.



BALENCIAGA



MAX MARA



DOLCE & GABBANA



ELIE SAAB

შავი ბაფთები

ვინტაჟური სტილის კაბებსა და არშიებიან პერანგებს ამ სეზონზე დიზაინერებმა ერთი საკმაოდ საინტერესო დეტალი შემატეს — სვადასხვა ფორმის ყელსახვევები

და ბაფთები. ამ თითქოს ერთი შეხედვით უმნიშვნელო STATEMENT-აქსესუარის მეშვეობით, თქვენი LOOK-ი მნიშვნელოვნად შეგიძლიათ გაახალისოთ.



CHLOE



DOLCE & GABBANA



CAROLINA HERRERA



ELIE SAAB



PRADA



BALENCIAGA

ბუმბულებით თამაში

ზოგჯერ მოდა დროში მოგზაურობის იდეალურ შანსს გვაძლევს — ბუმბულებით განწყობილი სამოსის დახმარებით, მარტივად შეგიძლიათ თავი მეცხრამეტე საუკუნის ბოქემურ პარიზში, კაბარეს ეპოქაში

ამოყთ. საოცრად მდიდრული და დახვეწილი სილუეტები, ბისერები, თვლები და ბუმბულები ამ სეზონზე ყველაზე სექსუალური და თამაში მოდური ტენდენცია გახლავთ.



SONIA RYKIEL

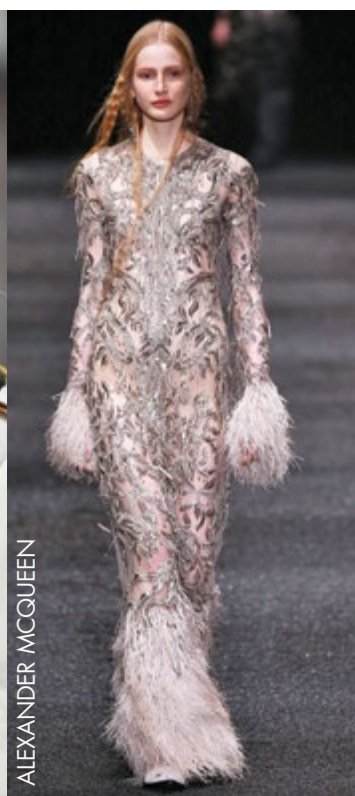

ALEXANDER MCQUEEN



GUCCI

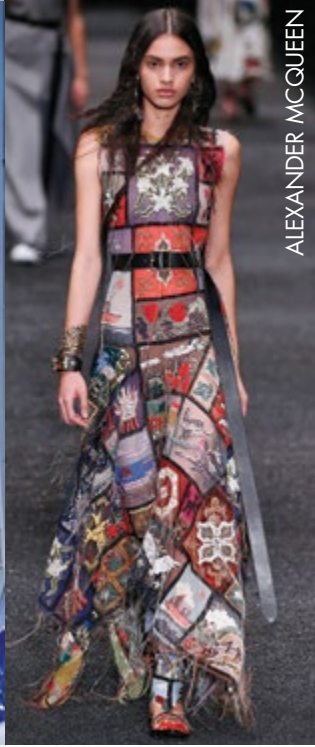

ALEXANDER MCQUEEN

თავბრულები ბოჰემა

თვალისმომჭრელი პრინტების მიქსი, ეთნოდეტალები, თამამი TRIBAL-აქცენტები და საფესტივალო სეზონისთვის დამახასიათებელი ფერადოვნება შემოდგომა/ზამთარშიც ისეთივე აქტუალურია, როგორც „კოაჩელას“ პერიოდში.

თუ საზაფხულოდ ამ სტილის შიფონის სარაფნებსა და თხელ პონჩოებს ირგებდით, ამჯერად შეგიძლიათ ბოჰემური სტილის ლაბადებით, თბილი ბლუზებითა და ქურთუკებით გაიმდიდროთ გარდერობი.



LOEWE



ETRO



DOLCE & GABBANA



STELLA McCARTNEY



DOLCE & GABBANA



AITUZURRA



MAX MARA

სავერდოვანი რეკოლუცია

2017 წლის შემოდგომა/ზამთარში ძვირფასი ფაქტურები კოქტეილის კაბებთან ერთად თქვენს ყოველდღიურ ნაცმულობასაც დაამშვენებს. მდიდრული ხავერდი მზინვარე აქცენტებით სემონის კიდევ ერთი აქტუალური ტრენდია, რომელსაც კოლექ-

ციებში სხვებთან ერთად აქტიურად იყენებენ **ELIE SAAB**-ი და **STELLA McCARTNEY**. რომანტიკული ვიქტორიანული სტილის სამოსთან ერთად, ხავერდის პიჯაკებსა და შარვლებს **DOLCE & GABBANA** და **MAX MARA**-ც გვთავაზობენ.

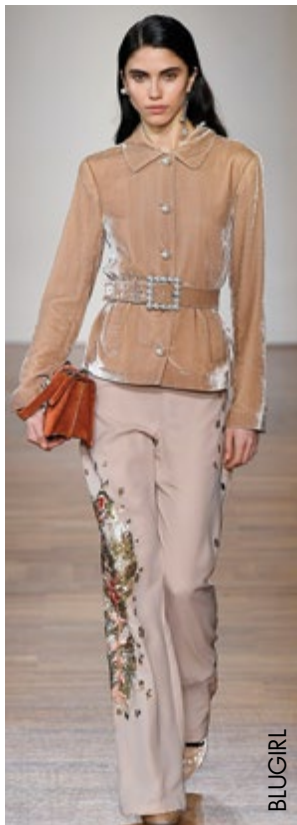

BLUGIRL



DIOR



ELIE SAAB



PAUL AND JOE



VIONNET



HOUSE OF HOLLAND

მოდური ტენდენციები

ჭინსი ალბათ ის ერთადერთი ფაქტურაა, რომელიც ყოველ სეზონზე განსხვავებული სტილით გვევლინება პოდუიმზე. გასული სეზონის პიტადექსელი ნაქარგებიანი დენიმის შემდეგ, 2017 წლის შემოდგომა/ზამთრისთვის ვინტაჟური სტილის ჭინსის სლაქსები, მთლიანი კომბი-

ნეზონები და კლასიკური პიჯაკები მოდაში. სწორად შეხამებული ფეხსაცმლის, აქსესუარებისა და ზედატანების მეშვეობით, დენიმის ყოველდღიური შარვალი თქვენი სურვილისამებრ შეგიძლიათ მოირგოთ როგორც ყოველდღიურ, ასევე სადღესასწაულო LOOK-თან.



STELLA MCCARTNEY



CALVIN KLEIN



DIOR



DOLORE & GABBANA



DOLCE & GABBANA

BALENCIAGA



BLUGIRL



ჯუნგლების კანონი

2017 წლის შემოდგომაზამთრისთვის, დიზაინერები ქალბატონებს „ველურ პანტერად“ გარდასახვას ურჩევენ. ბენჯიან ქურქებთან ერთად, მოდის ნამყვანი სახლები ANIMAL PRINT-ის კაბებისა და სვიტერების საკმაოდ ფართო არჩევანს გვთავაზობენ.

GUCCI-ს ტყავის ლაბადებს პრინტად პითონის იმიტირებული კანი ამშვენებს. **ETRO**-სა და **DOLCE & GABBANA**-ს ქალბატონი კი ამ სეზონზე თამამად ატარებს კლასიკური სტილის კაბებს ცხოველების გამოსახულებიანი პრინტებით.

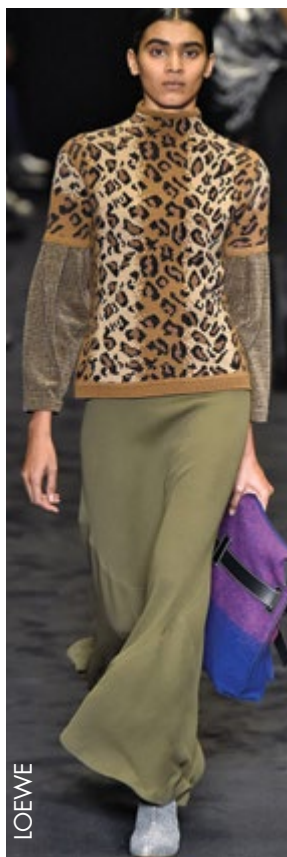

LOEWE



ETRO



GUCCI



CHLOE

კოსმოსური ოდისეა

ასტრონავტის უნიფორმის მოდურ ტენდენციად გარდასახვა **CHANEL**-ის ჩვენების დამსახურებაა, რომლის მთავარ თემად კარლ ლაგერფელდმა თანამედროვე ტექნოლოგიები და ღია კოსმოსი

აირჩია. ფუტურისტული სილუეტები და მზის სისტემის პლანეტები პრინტებად სეზონზე დენიმთან, ტვიდთან და აბრეშუმთან კომბინაციაშიც მოგვევლინა პოლიუმზე.



DOLCE & GABBANA



CHANEL



CHANEL



ISABEL MARANT



CHANEL

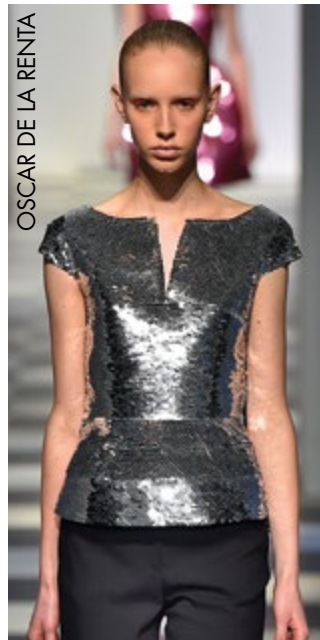

OSCAR DE LA RENTA



PACORABANNE

პერსონალური ნათება

გაიმხიარულეთ ზამთრის ნისლიანი ამინდები ფურისტული ფორმის სამოსითა და მეტალიკის აქცენტებით — შეიძინეთ **CHANEL**-ის დიზაინის ინსპირაციით შექმნილი მბზინვარე ლაბადა გარდამავალი ფერებითა და განიერი მხრებით, და ნურც ამავე

ტონის ფესხაცმელი დაგავინყდებათ. მეტი შთაგონებისთვის, გადახედეთ **BALENCIAGA**-ს ჩვენებას, რომელმაც ქართველმა დიზაინერმა, დემნა გვასალიამ უხეში ტყავისგან შექმნილ მეტალიკის ქვედაბოლოს ნაქსოვი ყელიანი სვიტერი შეუხამა.



BALENCIAGA



BOTTEGA VENETA



ROCHAS



BALMAIN

ოქროსფერი მზღინვარება

შემოდგომა/ზამთრის მოდურ ტენდენციებში ყოველთვის მოიაზრება ის სამოსი, რომელიც ახალი წლის დამეს უნდა მოირგოთ. მოდის წამყვანი სახლები გვირჩევენ, ამ სეზონზე ჩვენი გარდერობი მეტალებით განყოფილი თამამი კოქტეილის კაბე-

ბით გაგამდიდროთ. **MOSCHINO** მთლიანად ჯაჭვებით შექმნილ ოქროსფერ მინიკაბასთან ამავე ტონის ბენვის შემოსაცმელის ტარებას გვირჩევს, **BALMAIN**-ი კი ყავისფერ ზამშუს ბოტფორდებს „უნევეს რეკომენდაციას“.



PACO RABANNE



MOSCHINO



GUY LAROCHE



CAROLINA HERRERA

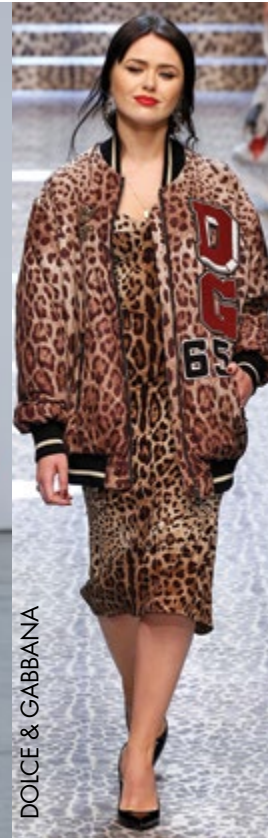

DOLCE & GABBANA



ISABEL MARANT

ავიატორის პიჯაკები

იმისათვის, რომ ზამთარში თავი კომფორტულად იგრძნოთ, სიცივემ არ შეგანუხოთ და არც მოდას ჩამორჩეთ, თქვენს სეზონურ გარდერობს ავიატორის უნიფორმით ინსპირირებული ბენჯიანი ლაბადა უნდა შემატოთ. ტრენდი, რომელიც მოდაში

გასულ ზამთარს დემნა გვასალიას დამსახურებით დაბრუნდა, მალევე აიტაცეს სხვა დიზაინერებმაც. **ISABEL MARANT**-ი AVIATOR JACKET-ის უფრო ბოჰემურ ვერსიას გვთავაზობს, **ETRO**-ს ლაბადა კი ეთნომოტივებზეა შექმნილი.



ETRO



PRADA



JENNY PACHAM



ALTUZARRA



BALENCIAGA

სუსხიანი დღეები

შემოდგომასა და ზამთარში, ყოველთვის გააკეთეთ ისე, რომ ლაბადა და ქურთუკი მთლიანი LOOK-ის ნაწილად აქციოთ. შეუხამეთ სტილი, ფერი და ეცადეთ თქვენი ჩაცმულობით მათზეც მოახდინოთ შთაბეჭდილება, ვინც არ იცის შიგნით რა გაცვიათ. ამ ყველაფერში კი ის მოდური

პონჩოები დაგეხმარებათ, რომლებიც წამყვანმა დიზაინერებმა თქვენთვის 2017 წლის ზამთრის სუსხიანი დღეებისთვის შექმნეს. ამ სეზონზე ლაბადები განსაკუთრებულად კომფორტული დიზაინით, ბუნვის დეტალებითა და მასიური ღილებით გამოირჩევა.



BOTTEGA VENETA



VALENTINO



CHLOE

CHANEL

2017 წლის შემოდგომა/
ზამთრის შოუსთვის
კარლ ლაგერფელდმა პოდიუმი
კოსმოსურ სადგურად, ხოლო მოდე-
ლები ფუტურისტულ ასტრონავტებად
აქცია. მომავლის ტექნოლოგიებით,
გალაქტიკის მაგიური უსასრულობითა
და ცხადია, ქალის სხეულით
ინსპირირებულმა დიზაინერმა
CHANEL-ის კიდევ ერთი დაუვინწყარი
კოლექცია წარუდგინა პუბლიკას.







CHANEL

1. ცხადია, **CHANEL**-ის შოუს A-LIST სუპერმოდელებიდან არცერთი არ გამოკლებია. ჯიჯი პადიდი ჩვენებაზე შავ-თეთრ ტვიდის კომბინეზონში ვიხილეთ.
2. ქალბატონებთან ერთად, კარლმა მამაკაცებისთვისაც წარმოადგინა სამოსი.
3. დახვეწილი სტილის ლაბადა, ჩანთა ჯაჭვიანი საკიდიო, მბზინვარე ფეხსაცმელი და თვლებიანი თავსაბურავი — დეტალებში კარლ ლაგერფელდის ხელნერას მარტივად ამოიცნობთ.
4. კიდევ ერთი სუპერმოდელი პოდიუმზე — კენდალ ჯენერმა მუხლამდე ტვიდის ლაბადასთან საკმაოდ საინტერესო აქსესუარები მოირგო: კრისტალებიანი თავსაბურავი და გადაჭრილი ხელთათმანი.





CHANEL

1. ნაცრისფერი და ვარდისფერი — ფერთა ერთ-ერთი ყველაზე დელიკატური და მომგებიანი შეხამება.
2. ამ LOOK-ში განიერმხრებიან კუბოკრულ პიჯაკსა და STATEMENT ფესსაცმელთან ერთად, კრისტალებიანი ყელსაბამი და ჩანთაც საგულისხმოა.
3. ნაცრისფრის მონოქრომული ტონალობებით შექმნილ



3

LOOK-ს მეტალიკის მბზინვარე აქცენტები უფრო დახვეწილს ხდის.
4. CASUAL სტილის ტვიდის კაბა საკმაოდ ორიგინალური ყვლით ასტრონავტის უნიფორმის ინსპირაციითა შექმნილი.



4



CHANEL

1. კვლავ მზინვარე ელემენტები, კამკაშა ვარსკვლავების სინათლე ყელსაბამად და ნახევარმთვარის ფორმის პრინტები ბლუზაზე.
2. ტვიდის ამ DUO-ს ნათლად ატყვია CHANEL-ის კლასიკადქცეული ხელნერა. საკმოდ კარგადაა შესამებული ფერებიც.
3. ლაქის მწვანე ლაბადა ერთმანეთში უღამაზესად გარდამავალ ფერებში — კოლექციის საუკეთესი დაგვირგვინება.



DREAMLAND OASIS HOTEL



📍 ჩანჭი, ბათუმის ქ.16
☎ +995 32 247 22 33
✉ info@hoteloasis.ge
🌐 www.hoteloasis.ge



DIOR

„მუქი ლურჯი ერთადერთი ფერია, რომელსაც შეუძლია კონკურენცია გაუწიოს შავს“, — ამბობდა კრისტიან დიორი. მოდის სახლის ახლანდელი კრეატიული ხელმძღვანელი, მარია გრაცია ქიური კი როგორც ჩანს **DIOR**-ის დამფუძნებლის მოსაზრებას სრულიად ეთანხმება. 2017 წლის შემოდგომა/ზამთრისთვის ლეგენდარული ბრენდი საკმაოდ ნოსტალგიურ და დახვეწილ კოლექციას წარმოგიდგენს — ტრადიციულად საოცრად ფემინურსა და მუქი ლურჯის მონოქრომულ ტონებში გადაწყვეტილს.







3



4

DIOR

მუქი ლურჯი გამორჩეულად ღრმა და მისტიკური ფერია, რომელიც ერთდროულად ოკეანის სიღრმეებსა და უძირო ცასთან ასოცირდება. შავში გარდამავალი ლურჯი სამოსით, პოდიუმზე წყალქვეშა სამყარო ცოცხლდება, კაბები კი ალღევებულ ოკეანეს მოგაგონებთ (1-4). ოქროსფერი აქცენტების მეშვეობით, მოდელები დამის ცაზე მოციმციმე ვარსკვლავებს უფრო გვანან (2-3).



DIOR

მარია გრაცია ქიურის ხელნერა მთელ კოლექციას შესანიშნავად ეტყობა. ლურჯი ფერით შთაგონებული დიზაინერი მისთვის ჩვეულ სილუეტებსაც არ ივინყვებს.

1. ორგანზის საღამოს კაბა გასული სეზონების პიტადქვეული სტილის ახლებური ვერსიაა, რომელიც აუცილებლად შიშველ სხეულზე უნდა მოირგოთ.

2. ტიულითა და ფორებით განწყობილ კაბასთან, ტყავის ბერუტიც შეგიძლიათ ატაროთ.

3. ეს კაბა კოლექციის ყველაზე ზღაპრული, ჰაეროვანი და პრინცესული LOOK-ი გახლავთ.

4. ტაფტის დახურული კაბაც მთლიანად ლურჯ ფერშია გადანყვებილი, სტილით კი ვიქტორიანული ეპოქითაა ინსპირირებული.





1

DIOR

კოლექცია ერთი მთლიანობაა, სადაც ყველა LOOK-ი ერთმანეთთან მჭიდროდაა დაკავშირებული. პოდიუმზე სამოსით თითქოს მივიწყებული ემოციები და მოგონებები ცოცხლდება. **DIOR**-ის სათავეში მყოფი პირველი ქალბატონი — მარია გრაცია ქიური ძალიან კარგად ახერხებს არ უღალატოს ფრანგული მოდის სახლის ხელნერას და ამავედროულად სამოსში საკუთარი ინდივიდუალური შტრიხებიც შეიტანოს.

1. კომფორტული სტილის ლაბადა, მოდური ბოტფორდები და ბერეტი — ყველაფერი, რაც სუსხიანი ზამთრისთვის მოდურ ქალბატონს სჭირდება.

2. თავიდან ფეხებამდე შავი LOOK-ი — რეტროსტილის ქვედაბოლო, პერანგი, პიჯაკი, ბერეტი და ნელზე გადაკიდული ჩანთა მეტალიკის აქცენტებით.

3. **DIOR**-ისეული ბოჰემური სტილი — მაღალწელიანი ჯინსის მარვავი ვინტაჟურ სტილში, მუქი ლურჯი პერანგი, ყველსაბამები და დიდი ზომის პონჩო.

2

3



ჩვენ ვაშენებთ
თქვენს ოცნებებს



Grupo Las Rosas

— I N T E R N A C I O N A L —

grupolasrosasinternacional.com



1



2

GIAMBATTISTA VALLI

თამამ, და ფერების კუთხით საკმაოდ მდიდარ კოლექციას წარმოგიდგენს **GIAMBATTISTA VALLI**.

1. მკვეთრი წითელი კაბა არშიებით ფლამენკოს მოცეკვავის სამოსს მოგვაგონებს. თასმებიანი ფეხსაცმელი იგივე ტონში ძალიან უხდება მთლიან LOOK-ს.
2. თეთრი პაეროვანი კაბა რომანტიკული პრინტებითა და დახურული გულით, ერთდროულად ვინტაჟურიცაა და თანამედროვეც.



3. კვლავ ცეცხლოვანი
ნითელი — ამჯერად
ლაბადა განიერი
მხრებითა და დიდი
ჯიბეებით, შეხამებული
ტყავის თეთრ ჩანთასთან.
4. ხელით შესრულებული
ნაქარგები ამ კაბას
კიდევ უფრო
დახვეწილსა და
მდიდრულს ხდის.



1



2



3

GIAMBATTISTA VALLI

1. შავი, თითქმის გამჭვირვალე კაბა ტუჩების ფორმის ორნამენტებით კოლექციას უფრო გოთურ ელფერს სძენს.
2. კოქტილის წითელი მინიკაბა გულზე არშიებით ნებისმიერ წვეულებაზე დაგამშვენებთ, მით უფრო — შესაბამის ფეხსაცმელთან ერთად.
3. ამ კოლექციან შავ კაბას განსაკუთრებულ მომხიბვლელობას წელზე შემოკრული სარტყელი და გადმოკიდული მკლავები ჰმატებს.

2



3. რომანტიული სტილის პეროვანი
კაბა გრაფიკული აქცენტებით
კოლექციის ძირითად თემატიკაში
საკმაოდ კარგად ჩაჯდა.
4. თეთრი ლაბადა ყავილეზით და
ტყავის კლატჩი-სამოსისა და
STATEMENT აქსესუარის დუეტი.



ELIE SAAB

ამ სეზონზე ლიბანელი დიზაინერი ბალეტის ესთეტიკითა და დრამატულობითაა შთაგონებული. „ჟიზელის“ მოტივებზე შექმნილი კოლექცია სიყვარულის, ბედნიერებისა და ქორეოგრაფიის ნამდვილი დღესასწაულია. „ჟიზელის“ მთავარი გმირის ვნებები თეატრალიზებულ ჩვენებაზე საკმაოდ კარგად გარდაიქმნა მდიდრულ და დახვეწილ სამოსად. კრისტალებითა და თვლებით შექმნილი შავი სადღესასწაულო კაბა კოლექციის ძირითად კონცეფციას ესმინება — მდიდრული მბზინვარება და დრამატული ფერთა გამა ძალიან უხდება საბალეტო ხელოვნებით ინსპირირებულ ჩვენებას. მსგავსი ტიპის სამოსზე შემოცმული ბაიკერის სტილის შავი ტყავის ქურთუკი კი კოლექციას უფრო თანამედროვე ელფერს სძენს.





1

2



ELIE SAAB

დახვნილ ნაქარგებს კოლექციაში თითქმის ყველა ფაქტურაზე შეხვდებით. დელიკატური და რომანტიკული FLORAL ორნამენტები და ბუმბულის საყურეები ჟიზელის ტრაგედიის სიმბოლოა და ახალგაზრდობის, სილამაზისა და გრძნობების ისტორიას გვიყვება (1,2,4). **სინდი ბრუნას** მაქმანებით შექმნილ შავ „დაცემულ“ კაბას თამამი დეკოლჟე და წელზე სარტყელები ამშვენებს (3).



1



2

ELIE SAAB

1. ბენჯი კოლექციას კიდევ უფრო თეატრალიზებულსა და დრამატულს ხდის, განსაკუთრებით იმ LOOK-ებში, სადაც მდიდრული ქურჯი შიფონის გამჭვირვალე კაბასთანაა შეხამებული.

2. მონოქრომული ტონებისა და დელიკატური ფაქტურების ნამდვილი ზეიმი — მუქი ლურჯი ბენჯის ქურჯი, შეხამებული ამავე ფერის ხავერდის კაბასთან, რომელსაც მაქმანების აქცენტები უფრო მიმზიდველს ხდის.

საკონსულტაციო კომპანია

ETERE PR AGENCY

- ▣ ბრენდინგი
- ▣ მედიადაგეგმარება
- ▣ საკომუნიკაციო კამპანიები
- ▣ სოციალური მედიის მარკეტინგი
- ▣ პროდუქციის რეკლამირება
- ▣ ღონისძიებების დაგეგმვა



VALENTINO

კოლექციაში, სადაც ქაოსი და პარმონია ერთმანეთს იდეალურად ერწყმის, ძირითადი აქცენტი ფორმებსა და ფერებზე მახვილდება. ვიქტორიანული ეპოქისთვის დამახასიათებელი სილუეტები დეკონსტრუქციის ელემენტებით ის ინოვაციაა, რომელსაც VALENTINO ამ სეზონისთვის პირველად წარმოგვიდგენს. ტიულის, შიფონისა და აბრეშუმის ქსოვილების მეშვეობით, პოდიუმზე ვიქტორიანული ეპოქა ცოცხლდება.







VALENTINO

1. შუა საუკუნეების ესთეტიკის შავი კაბა მკაცრი ფორმითა და გამჭვირვალე დეტალებით.
2. შიფონის შავი კაბა ხავერდის მკვეთრი ვარდისფერი დეტალებითაა გაფორმებული, რომლებიც ფორმის იმიტაციას ქმნიან.
3. კოლექციაში საკმაოდ მოულოდნელად შემოდის პასტელის ვარდისფერი ტყავის ლაბადა, რომელსაც მოდელი პაეროვან ნითელ კაბასა და ჟოლოსფერ ჩექმასთან ირგებს.
4. თავბრუდამხვევი პრინტებითა და ორნამენტებით შექმნილი ტყავის ლაბადა და თასმებიანი, უხეში ზამთრის ფეხსაცმელი საკმაოდ არაორდინარული LOOK-ია.



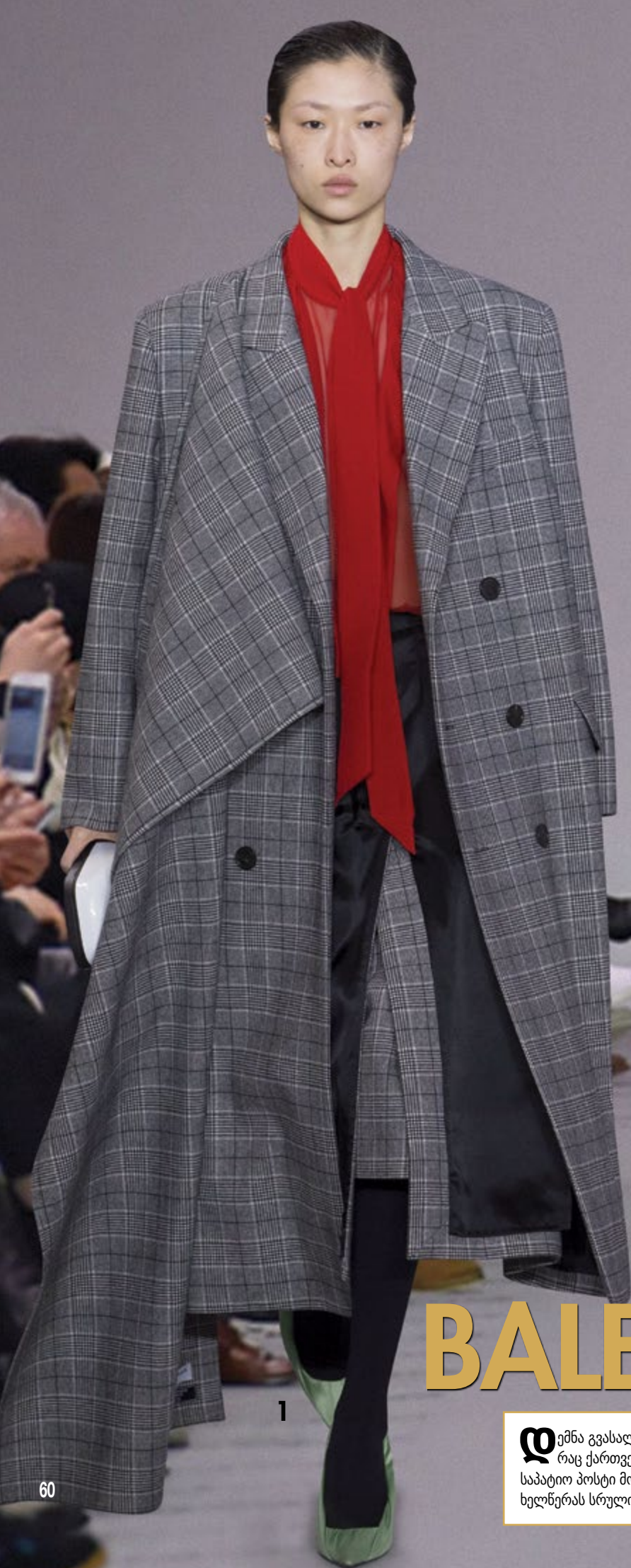

BALENCIAGA

ღემნა გვასალია მოდის მოყვარულების გაკვირვებას არ წვევტს. უკვე 2 წელია, რაც ქართველმა დიზაინერმა **BALENCIAGA**-ს კრეატიული ხელმძღვანელის საპატიო პოსტი მიირგო და ლეგენდარული ფრანგული ბრენდის რეპუტაციასა და ხელწერას სრულიად ახლებური, პოსტსაბჭოური ელფერი შესძინა.



1. დემნას სავიზიტო ბარათი დეკონსტრუქცია და ძველი ფორმებისთვის ახალი სიციცხლის მინიჭებაა — კუბოკრული ლაბადა, რომელიც გულის ნაცვლად მხარზე იკვრება. ეს ქართველი დიზაინერის შექმნილი კიდევ ერთი MUST HAVE-ია.

2. BALENCIAGA არ უშინდება TRASHY ესთეტიკის პოპულარიზაციას — ANIMAL პრინტის ქურქი და დიდი ზომის ჩანთა 1990-იანი წლების სტილში ამისი ნათელი დასტურია.

3. უკვე ლეგენდადქცეული წითელი PUFFER ქურთუკის შემდეგ, დემნა ამჯერად იგივე სტილის ჭაობისფერ ვარიაციას გვთავაზობს.

4. კვლავ საბჭოური სტილი — ქვედაბოლო ყვავილებიანი პრინტებით და დიდი ზომის ნაქსოვი ყელიანი სვიტერი.



PRADA

1. ნაცრისფერი კუბოკრული ლაბადა განიერი მხრებით — კოლექციის ერთ-ერთი ფავორიტი LOOK-ი.
2. ჩვენების დასკვნით ნაწილში, დემნამ **BALENCIAGA**-ს არქივებიდან აღებული ინსპირაციით, ვინტაჟური COUTURE კაბებიც გააცოცხლა.



CHIGOGIDZE

WINES®

THE BEST WINE
FOR THE
BEST PEOPLE™

საუკეთესო ღვინო
საუკეთესო ხალხისთვის™

+995 32 2194455

info@chigogidzewines.com

www.chigogidzewines.com



CHLOE

ქლისას საოცრებათა ქვეყანაში ჩვენს ათწლეულში რომ ემოგზაურა, გარდერობს აუცილებლად რომანტიკული სტილის სამოსით დააკომპლექტებდა. ლუს კეროლის ცნობილი რომანის მთავარი გმირი **CHLOE**-ს 2017 წლის შემოდგომა/ზამთრის კოლექციის მთავარი ინსპირაციაა.



1

2

3

1. რომანტიკული სტილის შიფონის მინიკაბა გეომეტრიული მოტივებით, შეხამებული ლაქის ფეხსაცმელთან და ჩანთასთან.
2. QUEEN OF HEARTS — კლასიკური სილუეტის ხავერდის წითელი კაბა დეკოლტეზე გულის ფორმის ჭრით.
3. შიფონის შავი ბლუზა არშიებითა და ნაქარგებით, მკაცრი სტილის შავ შარვალთან.



CHLOE

CHLOE-ს კრეატიულმა ხელმძღვანელმა, კლერ ვიოტ კელერმა ამ სეზონისთვის გლამურული და ამავედროულად ყოველდღიური კოლექცია „ფსიქოდელიური ოპტიმიზმის“ კონცეპტს დააფუძნა და მასში ვინტაჟური სილუეტები, ბაფთები, მაქმანები და რომანტიკული დეტალები გააერთიანა. დიზაინერის მთავარი მიზანი კლასიკური ფრანგული ბრენდის სამოსში ბრიტანული შტრიხების პარმონიულად შერევა გახლდათ. სწორედ ამ კონტრასტული მიქსის მეშვეობით, **CHLOE**-ს ქალბატონი 2017 წლის შემოდგომა/ზამთრისთვის „თეთრ კურდღელს“ თამამად მიჰყვება მოდის ფსიქოდელიურ და ჯადოსნურ სამყაროში.





1. TOMBOY-ს სტილით ინსპირირებული კომბინეზონი მასკულინური და ფემინური ესთეტიკის კლასიკური შერწყმა, თანაც — ვინტაჟური დეტალებით.
2. შიფონის ჰაეროვანი მინიკაბა ყვავილებიანი პრინტებითა და ფერთა დელიკატური გამით.
3. შავი, თეთრი და ნაცრისფერი — კარგი მაგალითი იმისა, რომ დასამახსოვრებელი LOOK-ის შექმნა ყველაზე მარტივ ფერთა კომბინაციითაც შეიძლება.

STELLA MCCARTNEY

ბრიტანული აქცენტებით გაჯერებულ კოლექციას კუბოკრული პრინტები, ნაქსოვი სვიტერები და ყველა ის მნიშვნელოვანი დეტალი ამშვენებდა, რომლებსაც ლონდონელი დიდგვაროვნები ატარებენ. სტელა მაკარტნიმ საკმაოდ კარგად მოახერხა კომფორტული სტილის სპორტული სამოსის მკაცრ, ბრიტანულ ესთეტიკასთან შეხამება და ეს ყველაფერი მკაცრად შერჩეულ ფერთა გამას მთარგო. დეტალების კუთხით საკმაოდ მდიდარი და ორიგინალური

კოლექცია ზამთრის სეზონური გარდერობისთვის ყველა მნიშვნელოვან ნივთს გვთავაზობს — ლაბადებს, შემოსაცმელებს, თბილ პიჯაკებს და ნაქსოვ სვიტერებს პრინტებით.

ჩვენება, რომელიც სამოსის კუთხით საკმაოდ დასამახსოვრებელი გახლდათ, სენტრემენტალურ ნოტაზე დასრულდა. დასკვნით ნაწილში, მოდელებმა ჯორჯ მაიკლის ცნობილ ჰიტს FAITH ააყოლეს ხმა და სპონტანური ცეკვაც შემოგვთავაზეს.







1



2

STELLA McCARTNEY

1. ორი განსხვავებული კუბოკრული პრინტის სინთეზი და პიჯაკი, რომელიც კაბის ნაცვლად შეგიძლიათ მოირგოთ.
2. თავბრუდამხვევი პრინტები და ფერთა მლაპრული გამა — კაბა გრძელი, გაშვებული მკლავებითა და კომფორტული ფორმით.
3. კოლექცია ასევე გამორჩეული გახლდათ ნაუსოვი სვიტერებისა და თვალისმომჭრელი პრინტების კუთხით.



3



1

2

3



4



5

HERMÈS

მოდის ფრანგული სახლი, რომელიც ყველაზე ძვირადღირებულ ხელჩანთებთან ასოცირდება, ამ სეზონზე ფერებისა და ტექსტურების ნამდვილ რევოლუციას აწყობს.

1. მატყლის იისფერი ჟილეტი ტყავის ელემენტებით, საკმაოდ კონტრასტულ სამოსთან — ტყავის ლურჯ ქვედაბოლოსა და ფირუზისფერ პერანგთან.
2. კვლავ პერანგი — ამჯერად ყელიანი, თანაც ვინტაჟური სტილის, შეხამებული მაღალწელიან ტყავის შარვალსა და STATEMENT-ქამართან.
3. ტყავის მწვანე ლაბადა შიდა ბენჯითა და დიდი კაპიუშონით — მოდური და კომფორტული ნივთი ზამთრის სეზონისათვის.
4. მთელ კოლექციაში ძალიან კარგადაა გამოყენებული ქამრები.
5. იისფერ კაბას პონოს სტილის ზედა ნაწილით, ორმაგი ქამარი უფრო სექსუალურსა და დახვეწილს ხდის.



74

1

2

3



HERMÈS

1. ნაზი ტონალობების იდეალური თანხვედრა — ღია ვარდისფერი ტყავის ლაბადა ნაზი კრემისფერი ბენჯით, მონოქრომული ტონის ნაქსოვი ყელიანი სვიტერი, ბეჯი ქვედაბოლო და ყავისფერი, ყელიანი ზამთრის ფეხსაცმელი.
2. ფერთა კიდევ ერთი შესანიშნავი შეხამება — ამჯერად მონოქრომულ ტონალობებში.
3. ავიატორის სტილის თბილი პიჯაკი და ბეჯის გრადაციებით აწყობილი იდეალური LOOK-ი სუსხიანი სეზონებისთვის.
4. კოლექცია ზამთრის სუსხიანი ამინდებისთვის იდეალურ გარდერობს აკომპლექტებს.
5. ლაბადებთან და ქურქებთან ერთად, ფრანგული მოდის სახლი ზამთრის აქსესუარების ფართო არჩევანსაც გვთავაზობს.



1

LOUIS VUITTON

1 ყავს, როგორც მოსალოდნელი იყო, კოლექციაში ყველაზე მნიშვნელოვანი ადგილი ეჭირა. მკაცრი ფორმები და მინიმალისტური POLISHED-სილუეტები ბენჯით, პომპონებითა და მეტალის დეტალებით გახლდათ გაფორმებული. კოლექციამ ნათლად დაგვანახა, რომ ტყავის ქურთუკი აუცილებლად ავიატორის სტილით ინსპირირებული არ უნდა იყოს (1-2-4). ჩვენებაზე საკმაოდ საინტერესოდ იყო გამოილილი მასკულიური სტილის პიჯაკების თემატიკაც (3).

2



3

4

77



LOUIS VUITTON

ლეგენდარული მოდის სახლის მთავარი მესიჯი ფუტურისტული ფორმების საკმაოდ თამამი ინტერპრეტაცია გახლდათ. 2017 წლის შემოდგომა-ზამთრისთვის **LOUIS VUITTON**-ის ქალბატონი სხვადასხვა იდენტობებს ირგებს. ატარებს მდიდრულ ბენჯს ლურჯი კომბინეზონის გარედან (1) და არც ბუმბულებიანი კორსეტ-ტოპისა და კონტრასტული ქვედაბოლოს მორგებას ვერიდება (2).



 Etere Agency

+995 577 12 22 08

Ricardo Sanz

ესპანელი პორტრეტისტი



1

2

3

DOLCE & GABBANA

იტალიური ფერადოვნება და მდიდრული ქსოვილების ზეიმი **DOLCE & GABBANA**-ს კოლექციის მთავარ თემატიკას წარმოადგენდა. ბაროკოს სტილი, ყვავილების მოტივები, ნაქარგები და ჭრელი ორნამენტები — საკმაოდ მხიარულ და ფერად კოლექციაში ერთმანეთს პრინტები, ლოგოები და STATEMENT-



4



5

აქსესუარები შეერწყა (1-2-3-4).
საკმაოდ კარგად გახლდათ
გამოყენებული მბზინვარე
ქსოვილები და ბრინჯაოსფერის
გრადაციებიც (5).



1

2

3



DOLCE & GABBANA

1. კოლექციაში პაეროვანი რომანტიკული სტილის კაბებიც მიიქცევადა თქვენს ყურადღებას.

2, 3. საკმაოდ კარგად იყო გაშლილი დედებისა და შვილების თემა — პატარებმა უფროსების მსგავსი სამოსი თავდაჯერებულად მოირგეს.

4. მდიდრული სტილის მბზინვარე კაბებს ბენჯიტა და ბუმბულებით განწყობილი ქურქები პქონდა შესამებული.

5, 6. კვლავ MOMMY AND ME-ს სტილი — დედები და შვილები იდენტურ LOOK-ებში.



1

2

3

DOLCE & GABBANA

1, 2, 3. კოლექციის კიდევ ერთი ხაზი ANIMAL-პრინტების გამოყენება გახლდათ. პიჯაკები, შარვლები, ლაბადები და ბოპემური სტილის კაბები — **DOLCE & GABBANA**-მ მოდელები მოდურ „პანტერებად“ გარდაქმნა.



KING DAVID

LIMITED EDITION

მუკუზანის საფერავი

ქართული პრემიალური ღვინო



ესპანელი მხატვრის
კუპუსტო ფერმრ დალბაუს
ტილოზე აღბეჭდილი ქართული ისტორია
„დიდგორის რბინდი“



1

2

3

BLUMARINE

მ აგიორად რომანტიკული და სახალისო აღმოჩნდა **BLUMARINE**-ის კოლექცია, რომელიც CANDY ფერების ნამდვილი დღესასწაული გახლდათ.

1. ყვავილების პრინტებით შექმნილ ვარდისფერ ქვედაბოლოსა და გამჭვირვალე ბლუზასთან ბუნვის შინიქურქი და ფესხაცმელი, ასევე ფუმფულა დეტალებით.

2. მბზინვარე ვერცხლისფერი კაბა ბუნვით დეკოლტესა და მკლავებზე, „ნითელ ხალიჩაზე“ ნებისმიერ A LIST ვარსკვლავს დაამშვენებს.

3. ბოჰემური, თავისუფალი სტილი და ყვავილებიანი კაბა, რომელიც 1970-იანი წლების მუსიკალური ფესტივალების ესთეტიკაშია გადანწყვეტილი.



4

5

4. ANIMAL PRINT-ის ქერქი და ბაფთიანი ბლუზა კი 1960-იანი წლების ბოქმურ ნიუ-იორკს მოგვაცოცხლებს.

5. მარტივი, მინიმალისტური და სექსუალური ვარდისფერი კაბა, თამამი ჭრებითა და მეტალიკის მბზინვარე აქცენტებით.



BLUMARINE

რომანტიკულ და ფემინურ კოლექციაში საკმაოდ კარგად იყო გაშლილი მხიარული ფერები. თბილი ყვითელი და კონტრასტული ბრინჯაოსფერი ერთმანეთს საკმაოდ კარგად შეესამა.



1. მიუხედავად იმისა, რომ კოლექციაში უხვად იყო გამოყენებული პასტელის ფერები და ნაქარგები, ყველაზე შთამბეჭდავი მაინც HEAD TO TOE ვერცხლისფერი LOOK-ები აღმოჩნდა. ე.წ. „დაცემული“ აბრეშუმის ჰაეროვნებას ძალიან მოუხდა კრისტალებით შექმნილი ზედატანი, რომელიც ჯაჭვების იმიტაციას ქმნის.

2. ნაცრისფრის მორგება ამ სეზონზე ყოველდღიურადაც შეგიძლიათ — აბრეშუმის ქვედაბოლო და თბილი სვიტერი ბუნვით ზამთრის მზიანი ამინდებისთვის იდეალური LOOK-ია.

1

2



1

2

GIORGIO ARMANI

ვეგენდარულმა იტალიელმა დიზაინერმა ამ სეზონზე მოდური და საქმიანი ქალის იმიჯი შექმნა, რომელიც თანაბარი წარმატებით იხდენს რეტრო და აკადემიური სტილის სამოსს.



1. SWAROVSKI-ს კრიტალებით განწყობილი შავი ტუქსედო შიშველ სხეულზე სწორედ თამამი, პრინციპული და თავდაჯერებული ქალბატონის გარდერობიდანაა.
2. შავი აბრეშუმის კაბა კორსეტზე მკაცრი გეომეტრიული ჭრებით ძალიან უხდება გრძელ ხელთათმანებს, შლაპასა და მასიურ საყურებს.
3. რეტრო სტილისა და ურბანული CHIC-ის კლასიკური შერწყმა — ხავერდის შარვალი და შავი პიჯაკი ორიგინალური გულით.
4. ამ LOOK-ს კი გამორჩეულობას ფირუზისფერი ბისერებიანი ტოპი სძენს.



1

2

GIORGIO ARMANI

1. კვლავ ხავერდის შარვალი — ამჯერად მღაპრულ პრინტებიან პიჯაკთან კომბინაციაში.
2. კოლექციაში საკმაოდ კარგადაა გაშლილი აქსესუარების თემა — **GIORGIO ARMANI** ჩანთებს, ფეხსაცმელსა და მასიურ სამკაულებს მუსტად უხამებს სამოსს.
3. მკვეთრი სალათისფერი კოლექციას ძალზე მხიარულ ელფერს სძენს.
4. ბოჰემური სტილის შემოსაცმელი და მასიური მწვანე საყურე ერთმანეთს ფერისა და სტილის კუთხით იდეალურად ერწყმის.



3



4



VERSACE

ღონატელა ვერსაჩემ შთაგონების ძიება ამჯერადაც ყველაზე მარტივი და გენიალური მიმართულებით სცადა. დიზაინერმა კოლექციის მთავარ თემად ქალის სხეული, ხასიათი და შარში აირჩია. დინამიკური, თავბრუდამხვევი და ფერადი კოლექცია სწორედ ისეთი ქალბატონებისთვის იყო განკუთვნილი, რომლებმაც ზუსტად იციან, რა სურთ ცხოვრებისგან. გეომეტრიული ფორმები და პრინტები, ყვავილებთან ერთად, ჩვენების ძირითადი მოტივი გახლდათ.

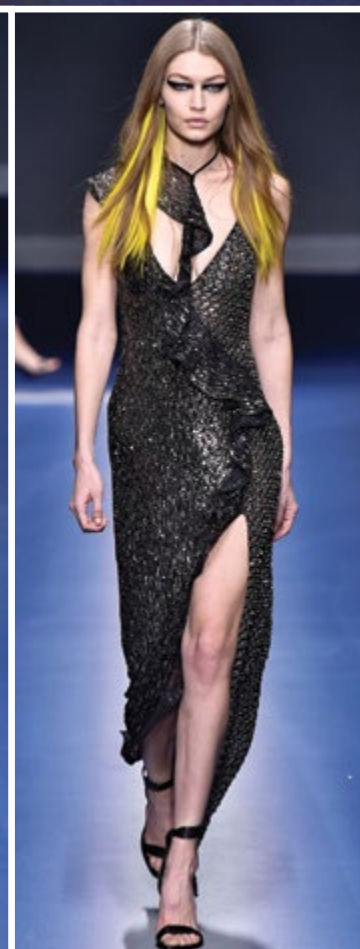
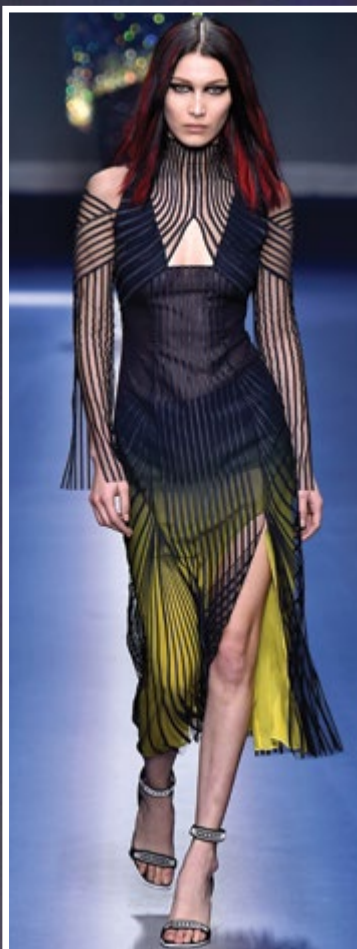



VERSACE

- 1 ნატაშა პოლიმ ნარინჯისფერი ბენვის ქურქი, რომელიც ბოლო ნაწილში შავად გარდაისახა, საზაფხულო სანდლებზე მოირგო.
2. გრძელი ლაბადა, რომელსაც პრინტებად საღებავების შეფების იმიტაცია ამშვენებს, ქურის მოდის ფოტოგრაფთა გულსაც მარტივად დაიპყრობს.



3

3. NAVY ლურჯი ლაბადა კუბოვრულ პერანგთან და კლასიკურ შარვალთანაა შეხამებული ისე, რომ ფერთა იდეალური სინთეზი არ ირღვევა.
4. ამ LOOK-ში ლურჯის, შავისა და ნარინჯისფრის კომბინაციასთან ერთად, ფაქტურების საკმაოდ საინტერესო თანხვედრასაც შეამჩნევთ.



4



1

2

3

VERSACE

ნაქსოვი სამოსი კოლექციის კიდევ ერთ ძირითად ხაზს წარმოადგენდა. გეომეტრიულ მოტივებზე შესრულებული სვიტერები და ქვედაბოლოები ძალიან კარგად ეხამებოდა ერთმანეთს ფერების კუთხითაც.

1. ვინტაჟური სტილის ნაქსოვი ანგორას სვიტერი ორიგინალური სახელოებით და რომბებიანი ქვედაბოლო.
2. 1990-იანი წლების „გრანჟის“ ესთეტიკა — კუბოკრული პრინტები, ნაქსოვი სვიტერი და მკვეთრი მაკიაჟი.
3. თავიდან ფეხებამდე შავი LOOK-ი, მასკულინური პიჯაკი განიერი მხრებით, კლასიკური შარვალი და კაპიუშონიანი ხავერდის ტოპი.



TAVANKARI



ახალი სხელი ქართული ღვინის ისტორიაში



1

2

ETRO

იტალიური მოდის სახლის სამოსში ერთმანეთს ყოველთვის განსხვავებული ეპოქები, კულტურები და ტრადიციები ერწყმის. ჩვენება, რომელსაც მოდის კრიტიკოსებმა „ფერთა აფეთქება“ უწოდეს, ასევე გამორჩეული ფორმებისა და ავთენტურობის გამო გახლდათ.



3



4

1. ETRO-ს სავიზიტო ბარათი ეთნომოტივები და თავბრუდამხვევი პრინტებია. ეს LOOK-ი ბრუნდის კონცეფციას იდეალურად აღწერს.
2. ბოჰემური სტილის ფერადი კაბები ჰაეროვანი სილუეტით და TRIBAL ელემენტებით — იტალიური მოდის სახლის კიდევ ერთი შედეგია.
3. ბაიკერის პიჯაკის ყველაზე ფერადი და მხიარული ვარიანტი აღმოსავლური ელემენტებითა და თავბრუდამხვევი ორნამენტებით
4. ბოჰემური სტილის შემოსაცმელი TRIBAL დეტალებისა და ფერთა პარმონიული გამის იდეალური ნაზავით.



ETRO

1. ANIMAL პრინტის კაბა — მარტივი, დახვეწილი და ორიგინალური.
2. ლაბადა, რომელიც განსხვავებული პრინტების მიქსის, ფერთა კომბინაციებისა და ნაქარების სინთეზია.



3

4

3. ისევ და ისევ ეთნოდეტალები, და კვლავაც ფერთა იდეალურ გამაში — პონჩო TRIBAL-ორნამენტებით.

4. ტყავის გრძელი ლაბადა შიდა ბენვით და პრინტებიანი კომბინეზონი ფერების კუთხით ერთმანეთთან სრულ ჰარმონიაში.



1



2

GUCCI

მთლიანად ევზოტიკური ყვავილებისა და ტროპიკული ბუნების მოტივებზე შექმნილი კოლექციით, ალესანდრო მიშელმა საკუთარ გასაიდუმლოებულ ბაღში გვამოგზაურა. **GUCCI**-ს კრეატიულმა დირექტორმა ეს შოუს დასრულების შემდეგ თავად დასძინა.

1. ტყავის ფილეთი მეტალის უხეში დეტალებით საკმაოდ კონტრასტული, თუმცა მოშვებიანი არჩევანია ასეთი დახვეწილი სტილის ყვავილებიან ბლუზასთან.

2. LOOK-ი, რომელიც აუცილებლად მთლიანობაში უნდა აღიქვას — ეს სადა შავი კაბა ფეხსაცმლისა და კოლოგოტის გარეშე, მთელ ხიბლს კარგავს.



3. კუბოკრული ლაბადა, რომელზეც ნამდვილი ბალია, ნაქარგების სახით გაშენებული.
4. აღმოსავლური მოტივები — თავბრუდამხვევი პრინტები ფენებად და ბლუზა კრისტალებიანი ბაფთით ყელზე.



4



GUCCI

1. გველის ტყავის იმიტაციით შექმნილი სამოსი ფერთა იდეალური შეხამებით.
2. ხავერდის ხალატი-კაბა თვალისმომჭრელი პრინტებითა და კრისტალებით ამოქარგული პებლით.



3

4

3. კვლავ გველის ტყავის კრისტალებიანი პიჯაკი და ქვედაბოლო — ამჯერად ვინტაჟური სტილის ყელსაბამთან ერთად.

4. დიდი ზომის ჩალის შლაბა კოლექციის ერთ-ერთი ყველაზე დასამახსოვრებელი STATEMENT აქსესუარია.





PRADA

დღიერი ფემინისტური მესიჯების მატარებელი კოლექციით, **PRADA** თანამედროვე მსოფლიოში ქალის როლსა და მნიშვნელობას კიდევ ერთხელ უსვამს ხაზს. პოდიუმზე თამაში და საოცრად თავდაჯერებული ქალბატონის განსახიერება ცოცხლდება, რომელიც ნებისმიერ სტილს იხდენს და თავადვე წვევებს, რომელი სტილის სამოსი ატაროს.

1. ნაქსოვი სამოსი კოლექციის ერთ-ერთი მნიშვნელოვანი ხაზია. ამ შემოსაცემელს ნიჟარებიანი ყელსაბამი და ბუნჯიანი კაპუშონი ამშვენებს, რომელსაც ბუმბულების იმიტაცია აქვს დამატებული.



3



4

2. კოლექციაში ყველაფერია იმისთვის, რომ ცივ ზამთარში თავი კომფორტულად იგრძნოთ — ზამშეს ამ შარვალსა და დათბილულ პიჯაკში სიცივე ნამდვილად არ შეგანუხებთ.
3. ნაქსოვი სვიტერი და ბუნვის ქვედაბოლო — საკმაოდ ორიგინალური შეხამება ეგზოტიკური პრინტების მქონე ქურქთან.
4. კარამელისფერი ბუნვის ქურქი, საკმაოდ კონტრასტული ფერის ტყავის დეტალებით, ესკიმოსთა ტრადიციულ სამოსს მოგაგონებთ.



1



2

PRADA

1. ტყავის ცისფერი ლაბადა ფორებითა და ორნამენტებით, შავი ბლუზა მასიური ღილებით, და კუბოკრული ქვედაბოლო ბუმბულებით — რამდენიმე განსხვავებული სტილის შერწყმა ერთ LOOK-ში.
2. კვლავაც ტყავის პიჯაკი, ამჯერად ნაქსოვი დეტალებით, და ქვედაბოლო, რომელსაც ცისფერ ბუმბულებთან ერთად, ყვავილებიანი ნაქარგებიც ამშვენებს.



 Etere Agency

BENITO

BENITO
-Urban
-Light
-Play
-Covers

+995 577 12 22 08

www.benito.com



MISSONI

იტალიური ბრენდი, რომელიც ქსოვის განსაკუთრებული ტექნიკით გამოირჩევა, სემონიდან სემონამდე განახლებული ორნამენტებით, ფერთა სიუხვითა და ავთენტური ფორმებით გვაკვირვებს.
1. აგურისფერი პიჯაკი და შარვალი — POWER SUIT-ის კონცეპტის ნაქსოვი ვერსია.



2. გეომეტრიული მოტივები და მბზინვარე აქცენტები — ამ LOOK-ის მთავარი ხიბლი ფერთა იდეალური შეხამებაა.

3. ცისფერი კაბა 1970-იანი წლების სტილში და მასიური ყელსაბამი TRIBAL ელემენტებით — **MISSONI** პოლიუმზე ჰიპების ეპოქასაც აცოცხლებს.

4. ბრენდი, რომელიც ყოველთვის მხიარული ფერებით გამოირჩევა, თავიდან ფეხებამდე შავ LOOK-ებსაც წარმოგვიდგენს.

5. **MISSONI**-ს კლასიკური ხელნერა — ნაქსოვი შემოსაცმელი, კაშნე და სვიტერი იდენტური პრინტებით.



1

2

MIU MIU

ფერადი ბენვი 2017 წლის შემოდგომა/ზამთრის ერთ-ერთი ნამყვანი მოდური ტენდენციაა და ამას **MIU MIU**-ს კოლექციაც ადასტურებს.

1. ბენვის ლურჯი, ფუმფულა ქურქი კრისტალებიანი ქაშრით, ვინტაჟური, ბოჰემური და კომფორტულია.



3



4

2. პასტელის პიტნისფერი ქურჩი ძალიან უხდება პრინტებიან კომბინეზონს. პარმონულ ტონალობებში.

3. ეს LOOK-ი კარგი მაგალითია იმისა, თუ როგორ შეგვიძლია თბილი სამოსი სამკაულებით, აქსესუარებითა და ბენჯის დეტალებით გავახალისოთ.

4. თუ **MIU MIU**-ს დავუჯერებთ, ზამთარში დიდი ზომის ნაქსოვი სვიტერები კაბადაც შეგვიძლია ვატაროთ.



MAX MARA

ბეჭვი, კარამელისფერი, ნაცრისფერი და მკვეთრი წითელი — ფერები, რომლებიც ბრუნდის კოლექციებს მუდმივად თან სდევს, პოდიუმზე ამ სეზონზე უხვად ვიხილეთ.

1, 4. 2017 წლის ზამთრისთვის **MAX MARA** ბენჯინი ლაბადების საუცხოო არჩევანს გვთავაზობს. ფერით, ფაქტურებითა და დეტალებით მდიდარი სამოსი, გარდა იმისა, რომ საოცრად კომფორტულია, მთლიან LOOK-საც იდეალურად ეხამება. მოდელებმა წითელი და ყავისფერი ბენჯის ლაბადები მონოქრომული ტონის ხავერდის შარვალთან და ყვლიან სვიტერებთან ერთად მოირგეს.



3

4

2. კოლექციის მთავარ თემატიკასა და ფერთა გამას შესაბამისი აქსესუარებიც საკმაოდ კარგად ჰქონდა შეხამებული. ტყავის ყავისფერი ჩანთა ბენვის დეტალებით ძალიან უხდება კლასიკური შარვლისა და ნაქსოვი სვიტერის დუეტს.

3. მონოქრომული ტონებისა და კონტრასტული ფაქტურების თანხვედრა — ნაქსოვი ბლუზა, ხავერდის ქვედაბოლო და ჩანთა ბენვის აქცენტებით.

MAX MARA

1. ნაწნავის იმიტაციით შექმნილი ნაქსოვი სვიტერი მბზინვარე ელემენტებით — კომფორტული და დახვეწილი LOOK-ი

სუსხიანი ზამთრისთვის.

2. POWER SUIT — პიჯაკი, შარვალი და ლაბადა მეტალიკის აქცენტებით.





გამოიწერეთ

ფასდაკლებით



38 ლ *ერთი წლით*



ჟურნალის გამოწერის მსურველებმა დარეკეთ: **+995 322 98 03 98**
 ან მოგვწერეთ ელექტრონულ მისამართზე: **info@hellomagazine.ge**

შემოთავაზება მორგებულია ბეჭდურ ჟურნალზე და არ ვრცელდება HELLO!-ს ელექტრონულ ვერსიაზე. გამოცემები მუდმივად მიიღებენ განახლებულ ინფორმაციას ჟურნალში წარმოდგენილი ამა თუ იმ პროდუქტისა და მომსახურების შესახებ. დამატებითი ინფორმაციისთვის დაგვიკავშირდით ელექტრონულ მისამართზე: **info@hellomagazine.ge**



4

OSCAR DE LA RENTA

3 კლასიკური ამერიკული სტილის სიმბოლოდქცეული მოდის სახლი, რომელიც უამრავი A-LIST ვარსკვლავისთვის ქმნის სამოსს, ამჯერადაც საღამოს კაბების საოცრად დახვეწილ კოლექციას წარმოგიდგენს.

1. უნაკლო მინიმალიზმი — ნითელი კაბა მბზინვარე აქცენტებითა და ორიგინალური ფორმის გულით.

2. ბისერებით შექმნილი ლურჯი

კაბა ნებისმიერ წვეულებასა თუ „ნითელ ხალიჩას“ დაამშვენებს — ცხადია, შესაბამისი ფეხსაცმლით.

3. POWER SUIT — პიჯაკისა და შარვლის კლასიკური DUO, მეტალიკის აქცენტებით შექმნილი ტოპით.

4. თანამედროვე პრინცესას უნიფორმა — გაშვებული ფორმის კაბა სახელოების გარეშე — უკვდავი სილუეტი და ფერთა დახვეწილი შეხამება.



1

2



3



4



5

OSCAR DE LA RENTA

1, 2. კოლექციაში საკმაოდ გემოვნებითაა გამოყენებული ვერცხლისფერი. HEAD TO TOE მეთალიკით შექმნილ სამოსთან ერთად, ჩვენებაზე ისეთი კაბებიც ვიხილეთ, სადაც ვერცხლისფერი დეტალები დეკონსტრუქციის ელემენტებს ამშვენებდა.

3, 4. OSCAR DE LA RENTA-ს კოქტეილის კაბები გვარწმუნებს, რომ კლასიკური სილუეტები დროს უძლებს.



1

3

2

OSCAR DE LA RENTA

1. გრაფიკული პრინტები და ფერთა BOLD შეხამება — OSCAR DE LA RENTA-სეული ყოველდღიური სამოსის კი დახვეწილი და გამორჩეულია.
2. OVERSIZED ნაქსოვი სვიტერი, თეთრი ქვედაბოლო და ლურჯი ბოტფორდები — საკმაოდ არაორდინარული LOOK-ი და ფერთა საინტერესო გამა.
3. კიდევ ერთი POWER SUIT — კლასიკური სილუეტისა და მკვეთრი ფერების სინთეზი.



კოლექციაში, თბილ და მხიარულ
ტონალობებთან ერთად, მხოლოდ
შავით და თეთრით შექმნილ
საკმაოდ საინტერესო LOOK-ებსაც
შეამჩნევდით — არაორდინალური
პრინტებითა და რეტროსტილის
სილუეტებით.



RALPH LAUREN

სმერიკელმა დიზაინერმა მისი ორი გატაცება — მოდა და ვინტაჟური ავტომობილები ერთმანეთთან 2017 წლის შემოდგომა/ზამთრის კოლექციაში გააერთიანა. **RALPH LAUREN**-მა შოუს სტუმრები 1930-იანი წლების ბოპემურ ნიუ-იორკში ამოგზავრა.

1. კუბოკრული პრინტები და OVERSIZED მასკულინური სილუეტები — მივიწყებული ეპოქა პოდიუმზე სამოსის დახმარებით გაცოცხლდა.
2. კოლექციაში ნაცრისფერი დომინირებდა — კუბოკრული კაბა რეტროს სტილში ძალიან კარგად მოერგო შოუს მთავარ კონცეფციას.
3. განგსტერული მოტივები — თეთრი პერანგი და განიერი შარვალი აჭიმით.
4. კოლექციის დახვეწილი დაგვირგვინება — ე.წ. „დაცემული“ წითელი კაბა წვრილ ბრეტელზე — სილუეტი, რომელიც ნებისმიერ ეპოქაში მოდური და აქტუალურია.



უკვე მესამე სეზონია, რაც **RALPH LAUREN**-მა მოდის ინდუსტრიაში სრულიად ახლებურ მიმართულებას ჩაუყარა საფუძველი. დიზაინერი მიმდინარე სეზონის კოლექციებს ცოცხალ რეჟიმში წარმოადგენს და არა წინსწრებით. 2017 წლის შემოდგომა/ზამთრის შოუ დიზაინერმა გაზაფხულის ნაცვლად სექტემბერში წარმოადგინა. BUY-NOW-WEAR-NOW — ასე ქვია კონცეპტს, რომელსაც **RALPH LAUREN**-ის შემდეგ ალბათ სხვა დიზაინერებიც აითვისებენ.



1

2

3

CALVIN KLEIN

DIOR-თან 3-წლიანი თანამშრომლობის შემდეგ, რაფ სიმონსმა ფრანგული მოდის სახლის კრეატიულ ხელმძღვანელობას, **CALVIN KLEIN**-ში იგივე თანამდებობა არჩია. ამერიკული ბრენდისთვის შექმნილი პირველი კოლექცია ბელგიელმა დიზაინერმა ნიუ-იორკში

ნარმოადგინა. საპატიო პირველ რიგს, სხვა ვარსკვლავებთან ერთად, გვინეტ პელტროუ და მილი ბობი ბრაუნიც ამშვენებდნენ.
1. ვეტერანი სუპერმოდელი ლია კებედე ჩვენებაზე პოლიესტერის კუბოკრულ TRENCH-ლაბადაში გამონყობილი ვიხილეთ.



4



5



6

2. კოლექციის მთავარი ინსპირაცია უოლ სტრიტელი ბანკირების ჩაცმის სტილი გახლდათ — რაფ სიმონსისეული აკადემიური სტილი კლასიკურ შარვლებს, ტოპებსა და NAVY ლურჯ ლაბადებსაც მოიცავს.
3. ამ LOOK-ში ერთმანეთს FORMAL-სტილი და ვესტერნის ესთეტიკა საკმაოდ კარგად ერწყმის — მოდელი კუბოკრულ ქვედაბოლოსა და პიჯაკთან კოვბოის ჩექმას ატარებს.

4. კვლავ კუბოკრული პიჯაკი — ამჯერად ნაქსოვ უოლოსფერ ქვედაბოლოსთან.
5. ვესტერნის ელემენტები ამ LOOK-შიც იგრძნობა — ტყავის შარვალი და ფეხსაცმელი ტონალობის კუთხით ძალიან უხდება ბუჯი ფერის ლაბადას.
6. ლურჯისა და შავის კომბინაცია სეზონის ერთ-ერთი მთავარი მოდური ტენდენციაა — რაფ სიმონსმა ამ დუეტს მუქი იისფერიც დაუმატა.



1

2

3

VICTORIA BECKHAM

ყოფილმა პოპვარსკვლავმა, რომელმაც დიზაინერის როლი უკვე საფუძვლიანად მოირგო, წლევანდელი მამთრისთვის მკაცრი ბრიტანული სტილით ინსპირირებული კოლექცია შემოგვთავაზა.

1. ვიქტორიამ ჩვენებაზე აკადემიური სტილის სამოსის საკმაოდ განსხვავებული ვარიაციები წარმოადგინა. შიფონის ბორდოსფერი ქვედაბოლო და ამავე ფერის პიჯაკი ძალიან მოუხდა კონტრასტული ტონალობის გამჭვირვალე პერანგს.
2. ნაქსოვი კაბა გრაფიკული პრინტებითა და საკმაოდ კომფორტული ფორმით ძალიან მოუხდა შინდისფერ ჩექმასა და ტყავის ხელთათმანებს.
3. კუბოკრული პრინტები კოლექციის კიდევ ერთ HIGHLIGHT-ად იქცა. ბექჰემმა ბრიტანელი არისტოკრატების



ტრადიციული გარდერობიდან უამრავი დეტალი აითვისა და მათ სრულიად ახლებული ელფერი შესძინა.

4. კვლავ ტყავის ხელთათმანები — ამჯერად გაშვებულ, პრინტიბიან ქვედაბოლოსთან და თბილ შავ სვიტერთან კომბინაციაში — იდეალური LOOK-ი ლონდონის სუსხიანი ამინდებისთვის.

5. კოლექცია საკმაოდ პროგნოზირებადი გახლდათ ფერების კუთხით. ვიქტორიამ არც ამჯერად უღალატა ტრადიციას და დიდი დობით მუქი ტონალობები შემოგვთავაზა. მუქი ლურჯი ლაბადა ტყავის ხელთათმანებითა და საყვლოზე ხის რტოთი ზუსტად ეხმიანება კოლექციის ძირითად კონცეფციას.





MARY KATRANTZOU

დ იზიანერმა, რომელიც ყოველ სეზონზე ზღაპრულ სამყაროში გვამოგზავრებს, არც ამჯერად გაგვიცრუა იმედები.

MARY KATRANTZOU-ს „ქალი“ 2017 წლის შემოდგომა/ზამთრისთვის თამამი, მეოცნებე და ფერადი. ატარებს ვარდისფერ ბენვის ქურქებს და კუბოკრულ ქვედაბოლოებს,

ირგებს პიჯაკებსა და შარვლებს თავბრუდამხვევი პრინტებით, და არც კრისტალებითა და მბზინვარე ქვებით შექმნილი ფერადი სადღესასწაულო სამოსის ტარებას ერიდება.

MARY KATRANTZOU ფსონს ამ სეზონზე მკვეთრ ფერებსა და ზღაპრულ ორნამენტებზე ჩამოდის.



BURBERRY

ბრენდი, რომელსაც ლონდონური სტილისა და ხასიათის სამოსად გარდაქმნა ყველაზე უკეთ შეუძლია, არც ამ სემონზე ღალატობს ტრადიციას. უჩვეულოდ სადა და სექსუალური კოლექციით, კრისტიან ბეილი თანამედროვე ქალის მოდურ გარდერობს აკომპლექტებს. კოლექციაში ძირითადად ლურჯი, ცისფერი და თეთრი დომინირებს.



1

2

1. BURBERRY-ს სავიზიტო ბარათად ქცეული TRENCH-ილაბადის იმიტაციით შექმნილ ცისფერ კაბას ძალიან უხდება ჭაობისფერი ჩანთა და წინდა-ჩექმა, რომელიც სეზონის კიდევ ერთი HIT-ტენდენციაა.

2. დენიმის არშიებიანი შემოსაცმელი მთელ კოლექციაში ყველაზე მოულოდნელი და გამორჩეული ნივთი გახლდათ, რომელიც მთლიან კონცეფციას ძალიან მოუხდა.



1



2

BURBERRY

1. კოლექცია საკმაოდ მინიმალისტური გახლავთ ფერთა შეხამების კუთხით. ბეილი მკვეთრ კონტრასტებზე უარს ამბობს და მხოლოდ სადა, გარდამავალი ტონალობების სინთეზს წარმოგვიდგენს.
2. სანტეჟნიკოსის უნიფორმით ინსპირირებული კომბინეზონი ჩვენების ერთ-ერთი ყველაზე დასამახსოვრებელი LOOK-ია.

A full-length photograph of a woman standing against a plain white wall. She is wearing a long, black, sleeveless dress with a wide white sash or scarf draped over her right shoulder. Her arms are raised high above her head, with her hands clasped together. She is looking upwards and to the right. The floor is a light grey concrete.

**TAMUNA INGOROKVA
FASHION HOUSE**

CONTACT

**Address: 13A Tamarashvili Street,
0177, Tbilisi, Georgia
Phone: (995 32) 291 28 72
E-mail: tamuna@ingorokva.com**



DAVID KOMA

ქართველი დიზაინერი, რომელიც გასული წლის შემოდგომაზე თბილისის MERCEDES BENZ-ის მოდის კვირეულის ფარგლებში სტუმრობდა, როგორც ჩანს ლონდონში მშობლიური ქვეყნის ეროვნული სამოსით ინსპირირებული დაბრუნდა, ეს გამოცდილება კი ქართული ეროვნული ელემენტებით გაჯერებულ კოლექციად აქცია.

1. შავ ლაბადასთან, რომელიც ქართული ჩოხის მუსტი ასლია, **DAVID KOMA** ნარინჯისფერი გამკვეთი შარვლისა და ცალ მხარზე გადაფენილი ჭაობისფერი ფუმფულა ბენვის ტარებას გვიჩვენებს.
2. დავითმა საკმაოდ კარგად მოახერხა საკუთარ ხელნერასთან ქართული მოტივების მორგება. გრაფიკულ ჭრებსა და თამამ



დეკორატიული ქართული
ეთნოლემენტები ძალიან მოუხდა.
3. 2017 წლის შემოდგომა/ზამთრის
ერთი-ერთი წამყვანი მოდური
ტენდენცია COLOR-COORDINATED
პიჯაკები და შარვლები გახლავთ.
ქართველი დიზაინერის კოლექციაში
კი ამ სამოსს ჩოხის დეტალებიც
ამშვენებს. ეს HEAD TO TOE ლურჯი
LOOK-ი უკვე მოირგო
სუპერმოდელმა ბელა ჰადიდმა,
მსგავსი მინიკაბა კი სულ ცოტა ხნის
წინ ამშვენებდა კარა დელევის
საკუთარი წიგნის პრეზენტაციაზე.
4. მიუხედავად იმისა, რომ
კოლექციის მთავარი კონცეფცია
გათანაბდროვებული ქართული
ტრადიციული სამოსი გახლდათ,
დიზაინერმა მაინც საკმაოდ
გემოვნებით ჩააქსოვა ამ
ყველაფერში ბენვი და ტყავი.



DAVID KOMA

1, 2. გრაფიკული პრინტები და ფუტურისტული სილუეტები **DAVID KOMA**-ს კიდევ ერთი ფავორიტი სტილი გახლავთ, რომელსაც საკუთარ კოლექციებში დიზაინერი ყოველ წელს განსხვავებული დონით გვთავაზობს.

3. დავითი ყოველთვის საკმაოდ მოზომილი და მინიმალისტია ფერების კუთხით. ამჯერად კოლექციაში მხოლოდ თეთრი, შავი, ლურჯი და ჭაობისფერი სამოსი იყო წარმოდგენილი, ჩვენების ბოლოს კი პოდიუმზე მბზინვარე კრისტალებით განწყობილი, საკმაოდ საინტერესო ფორმის კაბები ვიხილეთ.

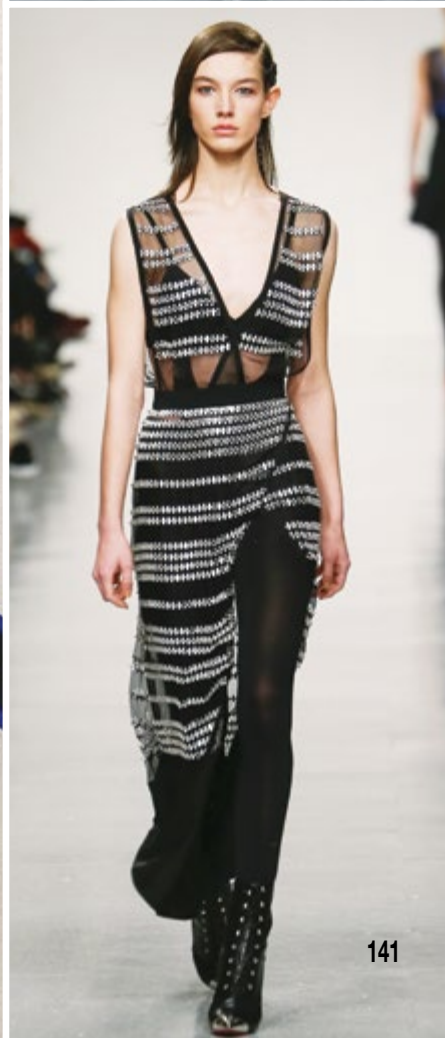



AVTANDIL

2017წლის შემოდგომა/ზამთრის კოლექციით, ავთანდილ ცეციტინიძემ ჰიპერრეალისტურ პარალელურ სამყაროში გვამოგზაურა. სამყაროში, სადაც მთავარი მოდური ტენდენცია დეკონსტრუქცია და ნაცნობი ფორმების დაშლაა. დიზაინერმა უხვად შემოგვთავაზა ფუტურისტული ფორმები და



ფაქტურები, ორიგინალური ფორმის კლატჩები, საფურეები და ლაბადების საკმაოდ საინტერესო არჩევანი. ძალზე თამამი და ეკლექტური კოლექციით, ავთანდილმა თანამედროვე ქალბატონებს ჩარჩოებისა და წესების გარღვევისკენ მოუწოდა. ყველაზე დასამახსოვრებელ LOOK-ებს შორის, ქაშრებით განწყობილი მკაცრი ფორმების კაბა და განიერმხრებიანი ბიჯაკები აღმოჩნდა.



GEORGE KEBURIA

მიორგი ქებურია იმ ახალგაზრდა ქართველ დიზაინერთა შორისაა, რომელთა შემოქმედებას საკმაოდ კარგად იცნობენ საზღვრებს გარეთ. ცოტა ხნის წინ, პარიზის მოდის კვირეულის ფარგლებში გამართულ შოურუმზე, ქებურიას კოლექციით თავად ანა ვინტური დაინტერესდა, გიორგის სათვალეები კი სულ მალე OPENING CEREMONY-ს



ონლაინმაღაზიაში გაიყიდება. 2017 წლის შემოდგომა/ზამთრისთვის ქებურია პასტელის ფერების საკმაოდ საინტერესო სპექტრს წარმოგვიდგენს. დიდი ზომის ბაფთები, გამჭვირვალე ფაქტურები და თეთრისა და შავის კომბინაცია კოლექციის ძირითადი ხაზია. ქებურიას კოპლეზიანი კაბა, რომელიც აღნიშნული კოლექციის ბოლო LOOK-ი გახლდათ, უკვე ამშვენებს LADY GAGA-ს გარდერობს.



1



2

SITUATIONIST

ირაკლი რუსაძე იმ ახალგაზრდა ქართველ დიზაინერებს შორისაა, რომლებიც ჩვენი ქვეყნის უახლეს ნარსულს ნარმატებით გარდაქმნიან ესთეტიკად. პოსტსაბჭოურ სტილსა და უხეშ ფაქტურებზე ორიენტირებული რუსაძე მასკულიური ფორმებითა და ფუტურისტული მოტივებით გამოირჩევა. მისი სამოსი, სხვა ვარსკვლავებთან ერთად, ბელა ჰადიდის გარდერობსაც ამშვენებს.

1. POWER SUIT — თამაში და თავდაჯერებული ქალის უნიფორმა —



ნაცრისფერი შარვალი და
OVERSIZED-პიჯაკი შიშველ
სხეულზე.

2. მონოქრომული ტონებით
მანიპულირების კარგი
მაგალითი — ზამშეს
მაღალწელიანი შარვალი და
ღვინისფერი ლაბადა.

3. ეროვნული მოტივები —
ქართლის დედის გრაფიკული
ვერსია, როგორც პრინტი.

4. ტყავის ლაბადა 1990-იანი
წლების პოსტსაბჭოურ
სტილში.



ANOUKI

რომანტიკული, პაეროვანი და საკმაოდ ფერადი აღმოჩნდა ანუკი არეშიძის კოლექცია, რომელიც დიზაინერმა პასტელური ფერებისა და ქართული ანბანის შთაგონებით შექმნა. OFF THE SHOULDER-სტილის კაბები და ბლუზები, პერანგები დეკონსტრუქციის



ელემენტებით, ბალერინას გარდერობით ინსპირირებული ქვედაბოლოები და მკაცრი პიკაკები განიერი მხრებით, ახალგაზრდა დიზაინერმა მთავარ კონცეფციას საკმაოდ კარგად მოარგო. კოლექციაში ყველაზე გამორჩეული ჟინსის ტურთუკები და ხავერდის ქამარი-ჩანთები გახლდათ, რომლებმაც ქართულად სხვადასხვა ყვავილის სახელები იყო ამოქარგული.



TAMUNA INGOROKVA

ქართველი დიზაინერი, რომელიც ინდივიდუალური ხელნერით გამოირჩევა, ყოველ სეზონზე ახერხებს ფემინურობას ახალი ფორმა და სიციცხლე შესძინოს. თამუნა ინგოროყვას 2017 წლის შემოდგომა/ზამთრის კოლექცია ძლიერი და საქმიანი ქალის გარდერობი გახლავთ. OVERSIZED-ლაბადები, მაღალწელიანი ქვედაბოლოები და შარვლები, ყელიანი სკიტერები, დიდი დობით ტყავი, რომანტიკული სტილის პრინტიანი



გაშვებული კაბები და სეზონის ერთ-ერთი პიტი — COLOR-COORDINATED-პიჯაკები და შარვლები — ინგოროყვამ ამ კოლექციაში რამდენიმე განსხვავებული სტილი საკმაოდ ნარმატებით გააერთიანა. ბელა და ჯიჯი პადიდების საყვარელი ქართველი დიზაინერის ჩვენება VICTORIA'S SECRET-ის ანგელოზმა, ედიტა ვილკევიჩიუტემ დახურა. აღსანიშნავია, რომ ლიტველმა სუპერმოდელმა საკუთარ ქორწილში სწორედ თამუნა ინგოროყვას შექმნილი სადედოფლო კაბა მოირგო.



**DJABA
DIASAMIDZE**



ჭაბა დიასამიძის კოლექციებს სხვებისგან საკმაოდ მარტივად გამოარჩევთ. დიზაინერი, რომელიც პარიზში საქმიანობს, ძირითადად საღამოს კაბებს ქმნის და ყოველთვის ძვირფას ქსოვილებს იყენებს. ჯაბა ძალზე მინიმალისტურია ფერების კუთხით — მის ჩვენებებზე ყოველთვის მხოლოდ შავი, თეთრი და ნითელი სამოსია წარმოდგენილი, თუმცა სილუეტები და ფორმები იმდენად გამორჩეული და დახვეწილია, რომ სიჭრელისა და პრინტების დანაკლისი ნამდვილად არ შეგანუხებთ. დიასამიძემ ამჯერად შავი კაბების საკმაოდ ფართო არჩევანთან ერთად, კრისტალებით განწყობილი გამჭვირვალე სამოსიც შემოგვთავაზა. კოლექციის HIGHLIGHT-ი კი მთლიანად თეთრი LOOK-ი გახლდათ — დიდი შლაპითა და ვუალით.



1



2



3

LALO

ქართული ბრენდი, რომელიც უკვე წლებია მოდის მოყვარულებს ნაქსოვი სამოსით ამარაგებს, 2017 წლის შემოდგომა/ზამთრისთვის სრულიად განსხვავებულ კოლექციას წარმოგიდგინს. კარგად ნაცნობ ნაქსოვ ვაკეტებსა და ლაბადებთან ერთად, ლალო დოლიძე კოქტეილის კაბების ძალიან საინტერესო სპექტრსაც გვთავაზობს.

1. დეკონსტრუქციის ელემენტები — კაბა ცალი მკლავით და შინდისფერი ბოტფორდები.
2. ნაქსოვი ლაბადა შიშველ სხეულზე და ორიგინალური ფორმის ქედი.
3. ბოჰემური სტილის შემოსაცმელი და აბრეშუმის მუქი აგურისფერი კაბა — ზამთრის გარდერობის გახალისების შესანიშნავი მაგალითი.

HELLO!

G E O R G I A

შეიძინეთ ჟურნალის ელექტრონული ვერსია



იკითხაეთ
HELLO!
 მთელ
 მსოფლიოში
 სმარტფონებზე, პლანშეტებზე
 და პერსონალურ
 კომპიუტერებზე

ჩამოტვირთეთ
 ეართული **HELLO!**
 მსოფლიოს უმსხვილესი
 დასაწყებიდან

ZINIO და
 MAGZTER



დაგადაბითი
 ინფორმაციისათვის
 დაგვიკავშირდით
info@hellomagazine.ge

www.facebook.com/loverdegeo

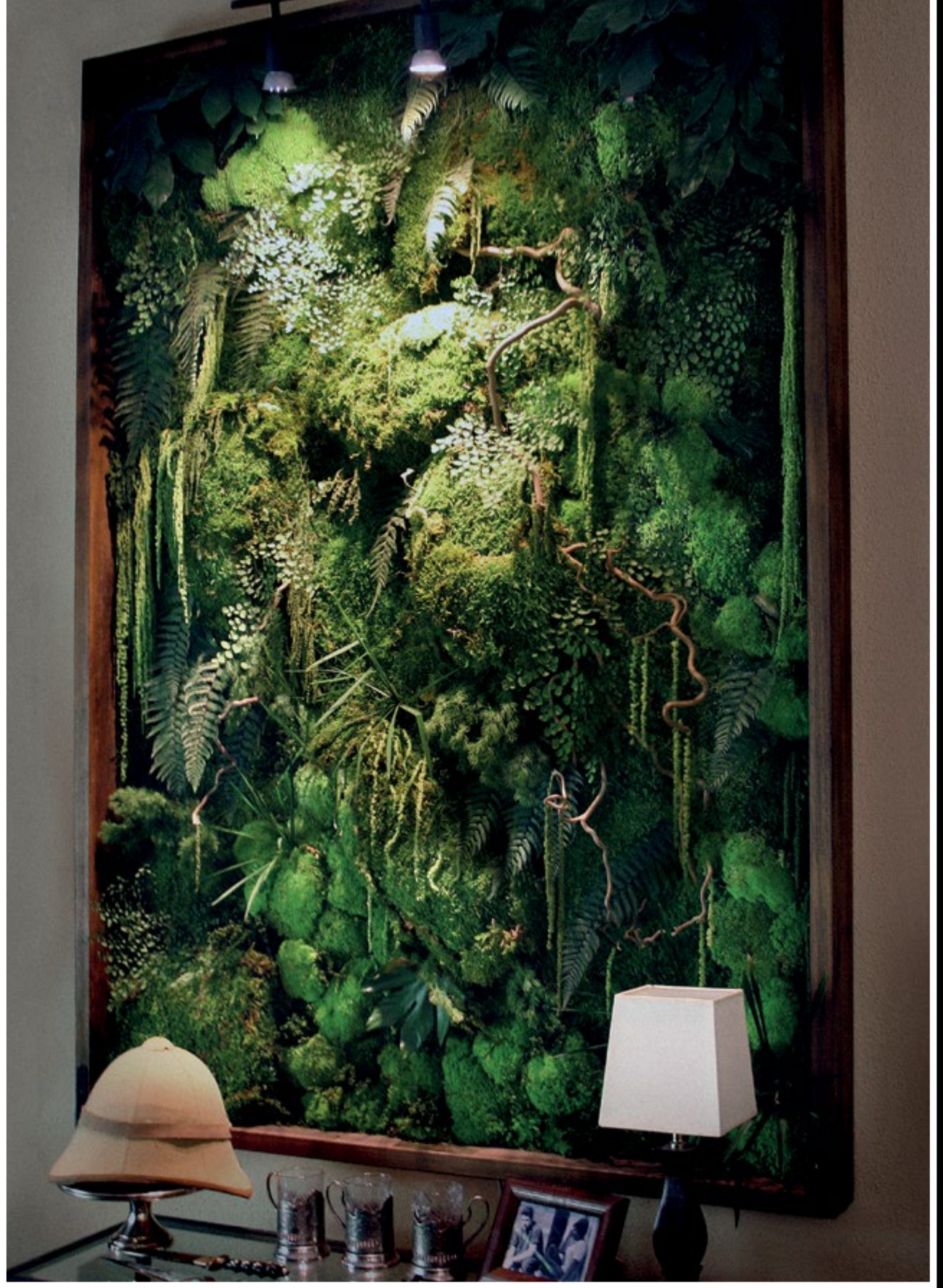

IO
VERDE

ვერტიკალური ბაღი

ახალი სიტყვა ინტერიერის დიზაინში