

მერი ღაუთაშვილი

საქართველო
ბიზნისი

FM 211
3

საქართველოს უზილი თუ ხარ

11784.6-02-62

მერი დავითაშვილი

საქართველოს უვილი თუ ხარ

(სიმღერების კრებული)

FM 3

სსრკ მუსიკალური ფონდის საქართველოს განყოფილება
19 თბილისი 91

Грузинское отделение Музфонда Союза ССР
19 Тбилиси 91

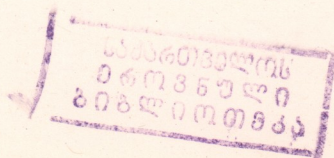

საქართველოს შვილი თუ ხარ

ტექსტი მ. მრევლიშვილის

კრებულის მუსიკა მერი დავითაშვილისა

Moderato

სა- ქარ-
დე- და

თუ- ლოს შვი- ლი თუ ხარ, მშობ- ლად შე- ნი თბი- ლი-
არ- ქვას ქა- ლაქს სად- მე რო- მელს მოს- თვლი პი- რი-

სი- ა მე- გობ- რე- ბი გუ- ლით უყ- ვარს სიყ- ვა-
მზი- ანს კვლავ ხა- რობ- დეს ა- თას ამ დღეს. ჩვე- ნი

რუ- ლის თი- ლის- მი- ანს. ზე- ცის ლაყ- ვარდს მთა- წმინ
კობ- ტა თბი- ლი- სი- ა.

და- ზე შეს- ცი- ცი- ნებს დი- ლის

ო- ა სიმ- ლე- რე- ბის თა- სით

სავ- სე ჩვე- ნი ღე- და თბი- ლი- სი- ა.

ა.

ღარის სიმღერა

ტექსტი ოტია იოსელიანის

Allegretto

სოლო *mf*

შე-რი შე-რი ბი-ჭო შე-რი და-ჩი ვარ და მო-ვიმ-ღე-რი
არ მა-ში-ნებს რი-სხვა მე-ხის მი-წი-ვი-ა ძუ-ძუ ვეფ-ხვის

მო ვიმ- ლე- რი და მოვ- დი- ვარ, ქარ- თულ ნა- ნას გა- ვუზრ- დი- ვარ

და

mf

ბუნდი

ჰე- რი, ჰე- რი, ბი- ჭო ჰე- რი, და- რი ვარ და მო- ვიმ- ლე- რი

ვე-რი ბი-ჭო ვე-რი.

ღა ვე-რი

f

ვე-რი ბი-ჭო ვე-რი

ღა

ვე-რი

ღა

ჭეი!

ჭეი

sf

ჭე- რი, ჭე- რი, ბი- ჭო ჭე- რი და- რი ვარ და მო- ვიმ- ლე- რი

ჭეი და ჭეი და

sf

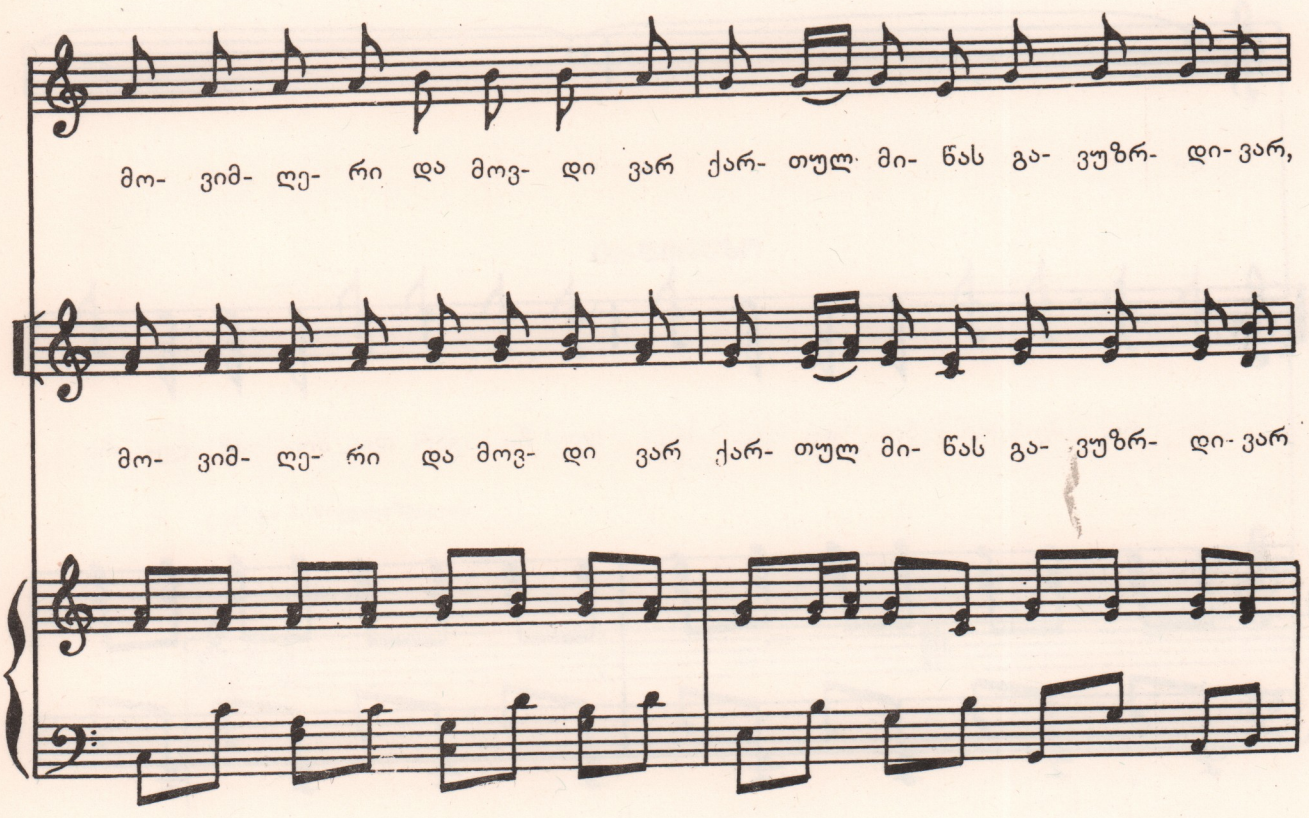

მო- ვიმ- ლე- რი და მოვ- დი ვარ ქარ- თულ მი- წას გა- ვუზრ- დი- ვარ,

მო- ვიმ- ლე- რი და მოვ- დი ვარ ქარ- თულ მი- წას გა- ვუზრ- დი- ვარ

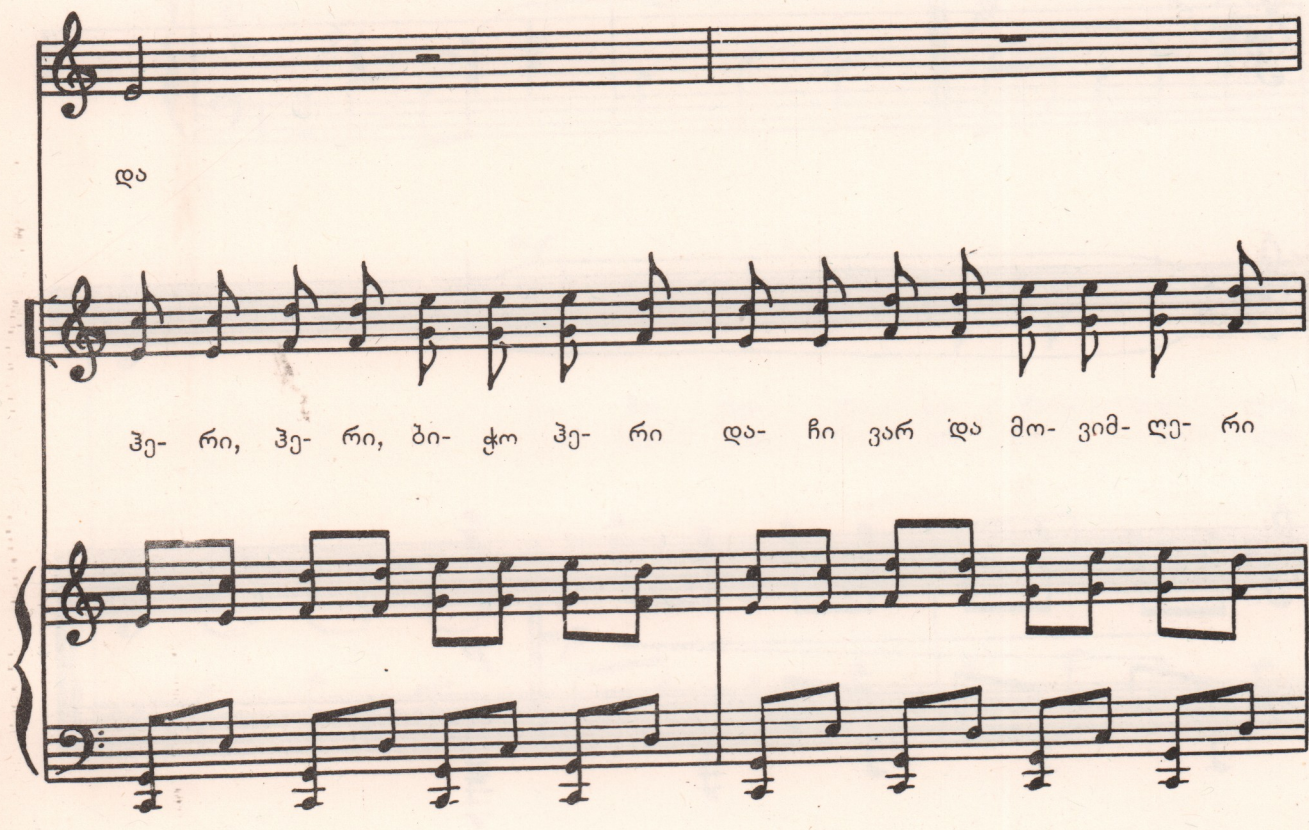

და

ჰე- რი, ჰე- რი, ბი- ჭო ჰე- რი და- ჩი ვარ და მო- ვიმ- ლე- რი

და

ჰე- რი, ჰე- რი, ბი- ტო ჰე- რი და- რი ვარ და მო- ვიმ- ღე- რი

მე

p

ცა-ფირუზო

ტექსტი მ. მრევლიშვილის

Moderato

ჩე- მო დე- და სა- ქარ- თვე- ლო,
ჯერ ზამ- თა- რი არ მო- სუ- ლა

სი- ბე- რემ- დე მე- ყვა- რე- ბა შე- ნი ტურ- ფა მთა და
უკ- ვე მო- ქრის ვა- ზა- ფხუ- ლი ეს სომ ჩვე- ნი სამ- შობ-

მდე- ლო ვარდ- ყვა- ვილ- თა ელ- ვა- რე- ბა
ლი- ა დე- დის სა- ხედ და- სა- ხუ- ლი.

და

უთვალავი, ათასფერი
ყვავილები კანანინა
ცხრათვალა მზის მოფერებამ
გაშალა და გააბრწყინა.
ეს ხომ შენი შვილებია,
რომ დაჰხარი დღე და ღამე,
ცა-ფირუზო, იმედიანს
შენს ტკბილ სახელს ვეთაყვანე.

მზია და ვარდი

ტექსტი მ. მრეველიშვილის

Allegretto

mf

ჩე- მი კობ- ტა ვარ- დო
ვა- ნა- წი- ნა ფოთ- ლებზე

mp

გა- ა- ხი- ლე თვა- ლი, ა- სე ად- რი- ა- ნად
პურს და- გი- ფშენი ზე- მო- დან წყა- ლი თუ კი მოგ- წყურ- და

Meno

ვინ და- გი- სხა წყა- ლი შენ- მა კარგ- მა დე- ღი- კომ
 პუ- რიც მოგ- შივ- დე- ბო- და ა- რა პუ- რი არ მინ- და

გო- გუ- ცუ- ნავ ლა- მა- ზო, უჰ, იმ- დე- ნი წყა- ლი ვსვი
 გმად- ლობ, კარ- გო ვო- გო- ნი დე- და- ძი- ნა მა- პუ- რებს

FM 2.111
3

a tempo

სულ ყე- ლამ- დე ა- მავ- სო.
 გა- მი- ხა- რა კო- კო- რი.

a tempo

საქართველოს
მემორიალური
ბიბლიოთეკა

მარიანა გეგო

ტექსტი ც. ჭიტიაშვილის

Andantino!

mf

ატ- მის ყვა- ვი- ლე
დარ- დიც ვა- ტა- ლე

mf *mp*

ვი- ყა- ვი კვი- ლუ- ცად გა- ვი- აბ- რი- ლე
ლი- დი- ვით გუ- ლიც მენ- ვო- და სა- კი- ლე

გა- ვუ- დიდ- გულ- დი დე- და- ჩემს რის- თვის და- მარ- ქვი
მაგ თბილ ჭა- ღა- რას ვფი- ცა- ვარ რა ა- ღარ მო- ვი-

მაკ- რი- ნე ვი- ჭიკ- ჭი- კე და ვი- ცხა- რე
წა- დი- ნე უ- საყ- ვე- დუ- როდ დამ- ტო- ვი

სა- ხე- ლიც დი- დად გავ- კი- ლე და- ვერ შეგ- ნიშ- ნე
ჩე- მო ბერ- დე- დო მაკ- რი- ნე შე- ნი ნა- ქარ- ვი

დი- დე დო, ოქ- როს გუ- ლი რომ გატ- კი- ნე
თავ- შა- ლი, ძენ- ნა- ზე გად- მო- ვა- ფი- ნე

ცხრა მზე- ჭა- ბუ- კის გამზრ- დე- ლო
დრო- შად მაქვს შე- ნი სა- ხე- ლი

ჩე- მო სეხ- ნი- ა მაკ- რი- ნე ვი- ნა- ნე, ვა- ი,
მაკ- რი- ნეს ვე- ნა- ცვა- ლე- ბი შვი- ლი- შვი- ლებ- საც

P subito

ვი- ნა- ნე თვალს ცხა- რე ცრემ- ლი ვა- დი- ნე
და- ვარ- ქმევ თუ მე- ყო- ლე- ბა ქა- ლე- ბი.

p subito

mf

მაკ- რი- ნე ბე- ბო, მაკ- რი- ნე

mf

ბე- ბო ა!

pp

ჩიტი და გოგონა

ტექსტი ლ. აბესაძის

Moderato

სკო-ლა- ში რომ მივ- დი- ო- დი; დე- დამ მი- თხრა გო- გი- ტა
მი- ვი- ხე- დე, მო- ვი- ხე- დე ჩი- ტი არ- სად ჩან- და

არ ი- ცელ- ქო შვი- ლო, თო- რემ ჩი- ტი ამ- პავს მო- მი- ტანს
გა- ვა- ხე- ლე, გა- ვა- პრა- ზე ა- ვა- ტი- რე თამ- თა

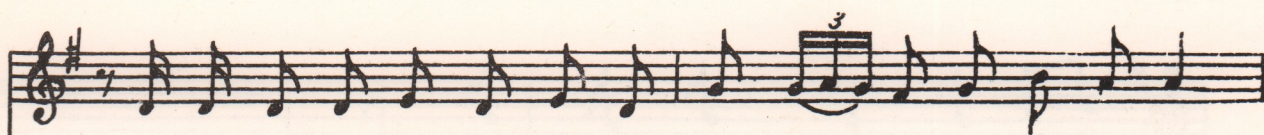

გაკ-ვე-თილ-ზე მო-მე-წყი-ნა, ო-ნავ-რო-ბა მო-მინ-და.
ან-რი-ალ-და ა-ღრი-ალ-და, გა-დამ-სვი-თო ა-ქე-დან.

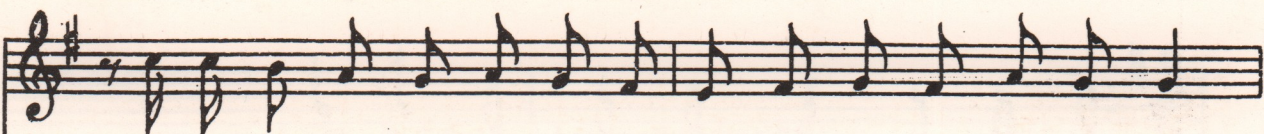

გა-მას-სენ-და დე-დის სი-ტყვა ჩი-ტი ამ-ბავს მო-მი-ტანს
მას-ნავ-ლებ-ლის წყვილ-მა თვალ-მა მკაც-რად ამ-ხედ დამ-ხე-და.

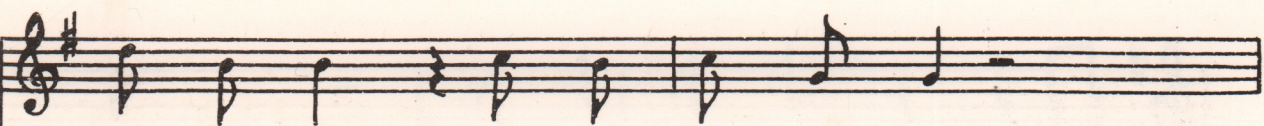

გო-ვი-ტა, ჩე-მო გო-ვი-ტა,

ჩი- ტი ამ- ბავს მო- მი- ტანს

გო- გი- ტა, ჩე- მო გო- გი- ტა

ჩი- ტი ამ- ბავს მო- მი- ტანს.

3. შინ მისვლისას დედამ მითხრა
რად იცეღქე, გოგოცა?
ხომ გითხარი, გაგაფრთხილე
ჩიტი ამბავს მომიტანს.

4. და მას შემდეგ ვეძებ, ვეძებ,
გადაფხრიკე ჩანთაც,
მაგრამ მაბეზლარა ჩიტი
მანც არსად ჩანდა.

გზებში, გზებში

ტექსტი შოთა რეტიანის

Allegretto

ჰა, ზაფ- ხუ- ლიც სიმ- ღერ, სიმ- ღერ
 დღე იღვ- რე- ბა მზის ჩქე- რე- ბად

გა- და- ლი- ლი ფე- რად გზე- პად
ლი- ლი- ნე- ბენ სნო და ლი- ხი

კლდე ჭი- უ- ხი სულ- ში გვიმ- ზერს
მზა ნიგ- ნი- ვით ნინ გვეშ- ლე- პა

ზამ- თრო- ბით რომ გვე- სიზმ- რე- პა
გო- ჯა, გო- ჯა ნა- სა კი- თხი.

გვე- და- ხი- ან ლურ- ჯი მთე- ბი სივრ- ცე გვი- ხმობს.
გუ- ლიც ინ- ვის კო- (კო- ნი- ვით ცად ფიქ- რი- ვით

მინ- დორ ველ- თა. ქარს და- სხი- ვებს
ა- დის კვამ- ლი. გა- სა- ო- ცარ

მი- ვუ- ძღვე- ბით სი- მალ- ლეს- თან, სი- ნათ- ლეს-
მრ- გო- ნე- ბად ი- ძი- რე- ბა სულ- ში ხვამ-

თან. ლი. გვე- და- სი- ან ლურ- ჯი მთე- ბი
ბუ- ლიც ინ- ვის კო- ცო- ნი- ვით

სივრ- ცე გვიხ- მობს მინ- დორ ველ- თა
ცად ფიქ- რი- ვით ა- დის კვამ- ლი.

ქარს და სნი- ვებს მი- ვუ- ძღვე- ბით სი- მალ- ლეს- თან,
გა- სა- ო- ცარ მო- გო- ნე- ბად ი- ძი- რე- ბა

სი- ნათ- ლეს- თან ჰე
სულ- ში ხვამ- ლი.

ჰეი!

3. მზენუნია ლახუნდარა

ბობოქარი ცხენისწყალი,
რუხი ღამე ლაჯანურზე
ბაყბაყდევის ნატერფალი.
ზღაპრები და ლეგენდები
ოცნებები ფარა, ფარა,
ისევ გზები, გზები
ხვალ უშგულში გავშლით კარავს.
ზღაპრები და ლეგენდები
ოცნებები ფარა, ფარა
ისევ გზები, გზები, გზები
ხვალ უშგულში გავშლით კარავს.

ნატვრის ხე

ტექსტი ლეილა ბაბადიშის

Allegretto

ერთ- ნა- ი- რად გვა- ხა- რებ პა- ტა- რებს და დი- დებს.

ნაძ- ვის ხევ, ნატვ- რის ხევ, ა- თას რა- მეს გთხოვთ

ხან შხა- პუ- ნა წვი- მას, ხან ქათ- ქა- თა თოვლს.

cresc.

ნად- ვის ხევ, ნატვ- რის ხევ, ა- თას რა- მეს კთხოვთ

8

ხან შხა- აუ- ნა წვი- მას, ხან ქათ- ქა- თა თოვლს.

cresc. *f*

mp

2. ხან ცქრიალა სიოს,
დიდი ქარის ძეს,
როცა რა სურთ მინდვრებს,
ყანებს თუ ზვრებს
ნაძვის ხევ, ნატვრის ხევ...

3. საქართველოს ცაზე
მზეს ან ცისარტყელას,
გთხოვთ, ნატვრის ხევ, ნატვრა
აგვისრულო ყველას!
ნაძვის ხევ, ნატვრის ხევ...

გვალხანს ნული ახალი

ტექსტი ზ. კვიციანიძის

Moderato

რი. და ვა- ტა- რე- ბის კის- კი- სი

სა- თა-, მა- შოდ მო- გვიბ- მობს. ქონ- დრის კა- ცი ნად- ვის

ხის ნა- ძვის ხის

სა- თა- მა- შოღ მ- ბვი- ბმბ.

ქონდ- რის კა- ტი ნად- ვის ხის ნად- ვის ვის

ხის

2. თვალით არ დაგვენახოს,
ვინც ლექსები არ იცის,
გარეთ თეთრი ზამთარი (და)
ცაზე ყინვის რაში ჰქრის,
ჩვენ კი წრეში ჩამდგარნი
ვმხიარულობთ კის კის კის
ჩვენ კი წრეში ჩამდგარნი
ვმხიარულობთ კის კის კის
(კის კის კის)
3. თოვლის პაპა გვეწვია
ტკბილეულის გუდას ხსნის
უჰ რამხელა წვერი აქვს და
ხა ხა ხა ხა კის კის კის.
გაიხარა მელიამ
დათვიც ყირას გადადის.
(გადადის)
დათვიც ყირას გადადის.
(გადადის)

საახალწლო

ტექსტი გ. კვიციანიძის

Allegro

ვოკალური ტრიო

გი-ლო-ცავთ ბავ-შვე-ბო ამ ლა-მაზ დღეს
 სა-მოდ და სა-მოყვ-როდ გა-მოწვ-დილ ხელს

და- თოვ- ლილ მინ- დორს და გა- რინ- დულ ტყეს
სულ ა- ხალ სიმ- ღე- რებს ზე- ცი- ურ ხმებს.

გი- ლო- ცავთ ნად- ვის ხეს თეთრ შუქს რომ გვფენს.

poco rit.

უ- ამ- რავ კე- თილ თვალს, უ- ამ- რავ ფერს

poco rit.

a tempo

გი- ლო- ცავთ თქვენ- სა- ვით ნა- თელს და წრფელს

a tempo

a tempo

ამ ა- ხალ სი- ხა- რულს, ამ ა- ხალ წელს!

გუნდი

გი- ლო- ცავთ ბავ- შვე- ბო, ან ლა- მაზ დღეს.
სად- მოდ და სა- მოყვ- როდ გა- მოწვ- დილ ხელს.

და- თოვ- ლილ მინ- დორს და გა- რინ- დულ ტყეს.
სულ ა- ხალ სიმ- ღე- რებს, ზე- ცი- ურ ხმებს.

ff

ვოკალური ტრიო

გი- ლო- ცავთ ნად- ვის ხეს თეთრ შუქს რომ გვფენს,

mf

poco rit.

უ- ამ- რავ კე- თილ თვალს, უ- ამ- რავ ფერს,

poco rit.

poco rit.

გუნდი

f a tempo

გი- ლო- ცავთ თქვენ- სა- ვით ნა- თელს და წრფელს

f a tempo

a tempo

ამ ა- ხალ სი- ხა- რულს, ამ ა- ხალ წელს!

ამ ა- ხალ სი- ხა- რულს, ამ ა- ხალ წელს!

სმ ა- ხალ სი- ხა- რულს, სმ ა- ხალ ხელს!

Meno

სმ ა- ხალ სი- ხა- რულს, სმ ა- ხალ ხელს!

შინაარსი

1. საქართველოს შვილი თუ ხარ	4
2. დარის სიმღერა	7
3. ცა-ფირუზ	13
4. მზია და ვარდი	16
5. მაკრინე ბებო	18
6. ჩიტი და გოგატა	22
7. გზები, ვზები	26
8. ნატერის ხეც	32
9. გვალხენს წელი ახალი	36
10. საახალწლო	41

რედაქტორი **ნ. გუდიაშვილი**
Редактор **Н. ГУДИАШВИЛИ**

გარეკანი **ანა შალიკაშვილისა**
Обложка **Анны ШАЛИКАШВИЛИ**

გამომშ. **დ. სეფიაშვილი**
Выпуск **Д. Сепиашвили**

Заказ 42. Тираж 1500. Подписано к печати 5 VII 91 г. Колич. форм 6,5

Формат бумаги 60×90.

Итопечатный и множительный цех Грузинского отделения Музфонда СССР
г. Тбилиси, ул. Павлова, 20

№ 30/59

ფასი
Цена **5** მან.
руб.

