

FM 49  
2

მერი დავითაშვილი  
MERI DAVITASHVILI  
Mezi Davitashvili

თოხიბუთი ძღურობან  
КУКЛЫ ПОЮТ  
The Dolls Sing

რედაქტორი ბ. შახეიძე  
Редактор Г. КАНЧЕЛИ  
მხატვარი ა. შალიკაშვილი  
Художник А. ШАЛИКАШВИЛИ

© ИЗДАТЕЛЬСТВО ГРУЗИНСКОГО ОТДЕЛЕНИЯ МУЗФОНДА. 1977г

მერი დავითაშვილი  
Мери Давиташвили  
MERI DAVITASHVILI

# თოჯინები მღერიან

(ათი საბავშვო სიმღერა)

# КУКЛЫ ПОЮТ

(ДЕСЯТЬ ДЕТСКИХ ПЕСЕН)

# THE DOLLS SING

(TEN CHILDEN SONGS)

FM 19 2

სსრ კავშირის მუსიკალური ფონდის საქართველოს განყოფილება  
19 თბილისი 77

Грузинское отделение Музфонда Союза ССР  
19 Тбилиси 77

# წითელქუდა

სპექტაკლიდან „წითელქუდა“

ტექსტი **ბ. ზანდუჩიანი**

Moderato

*mf*

1. დე - დი - კო - ნა  
 2. ჩემს - ლო - დინ - ში

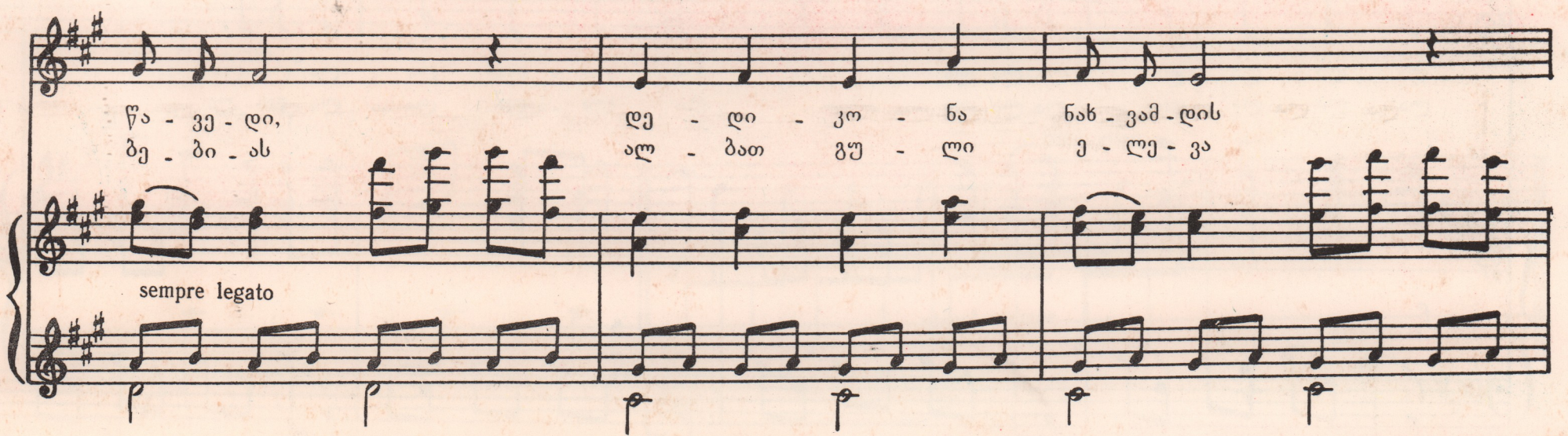

წა - ვე - დი,                      დე - დი - კო - ნა                      ნახ - ვამ - დის  
 ბე - ბი - ას                      აღ - ბათ                      გუ - ლი                      ე - ლე - ვა

*sempre legato*

ქართული  
ხალხური მუსიკის  
სამეცნიერო ცენტრი

არც ი - სე - თი შო - რი - ა ბე - ბი - კო - ნას სახ-ლამ-დის.  
 მგე - ლი მართ - ლაც რომ შემხ-ვდეს, მა - ინც ვერ მო - მე - რე - ვა.

Second system vocal line, continuing the melody from the first system.

ლა - ლა ლა - ლა ლა-ლა ლა - ლა ლა-ლა  
 ლა - ლა ლა - ლა ლა-ლა ლა - ლა ლა-ლა

არც ი - სე - თი შო - რი - ა ბე - ბი - კო - ნას  
მე - ლი მართ - ლაც რომ შემ - ხვდეს, მა - ინც ვერ მო -

8

სახ - ლამ - დის...  
მე - რე - ვა...  
მა

poco riten.

f mp

# ჩივილი და წითელქუდა

სპექტაკლიდან „წითელქუდა“

ტექსტი **ბ. ზანტუჩიანი**

Andantino

წითელქუდა

*mf*

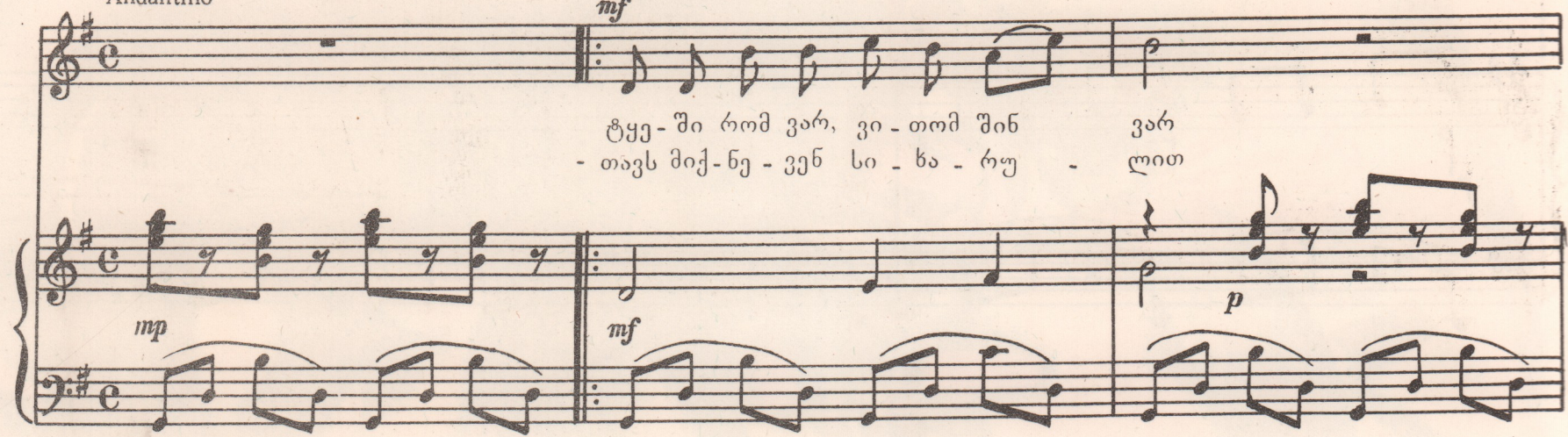

ტყე - ში რომ ვარ, ვი - თომ შინ ვარ  
 - თავს მიქ - ნე - ვენ სი - ხა - რუ - ლით

*mp* *mf* *p*

ჩიტები

ტყე - ო, ტყე - ო გი - ძღვნი სა - ლამს  
 ას - კი - ლი და მა - ჩი - ტე - ბი,

შენ ამ ბი - ლიკს ი - სე იც - ნობ,  
 სი - ხა - რუ - ლის სა - გა - ლო - ბელს

*mf* *p*

რო - გორც ველ - ზე ყო - ველ ბა - ლახს. შენ ამ ბი - ლიკს ი - სე იც - ნობ,  
 ხან შენ მღე - რი, ხან ჩი - ტე - ბი. სი - ხა - რუ - ლის სა - გა - ლო - ბელს

რო - გორც ველ - ზე ყო - ველ ბა - ლახს.  
 ხან შენ მღე - რი, ხან ჩი - ტე - ბი.

# გგელი

სპექტაკლიდან „წითელქულა“

ტექსტი ბ. ჯანაშვიანი

Andante

1. ბევ - რი ვინ - მე შევ - ჭა - მე, ბევრ - საც კი - დევ შევ - ჭამ.  
2. სულ ტყე - ში - ა კა - ლა - თით არ და - ტო - ვა ნიყ - ვი.

თა - ნაც რაც კი შევ - ჭა - მე და ყვე - ლა - დე - რი შემრ - ჩა. ეხ - ლა ვი - ლაც გო - გოს სურს  
გა დამ - კი - და სულ ყვე - ლა და კურ - დღე - ლი და ციყ - ვი. ვერ ძლებს სხვე - ბის საქ - მე - ში

საქართველოს  
კომპოზიტორთა კავშირი

ხალ - ხი ა - მი - ჯან - ყოს თუ ა - სე - ა , კბი - ლე - ბი და გა - მი - ლე - სე ჩარ - ხო  
ცხვი - რი თუ არ ჩა - ყო

*sf* ჰეი! *sf* ჰეი!

*ff* *sf*

ქართული  
ბიბლიოთეკა

# ვერცხლის სამკედლო

სპექტაკლიდან „ვერცხლის სამკედლო“

ტექსტი ჯ. ძარჩხაძისა

Allegretto

*mf*

1. ვერ-ცხლის სი - ტყვებს
2. ახ - ტით, დახ - ტით

The second system continues the musical score. It features a vocal line with lyrics in Georgian, a piano accompaniment, and a vocal line without lyrics. The piano accompaniment continues with the same rhythmic pattern as the first system. The lyrics are as follows:

უ - ლა - მა - ზეს      ხმე - ბად გა - მოვ - ჭე - დავთ,      ე - ა - მე - ბა      ბე - ბოს ყვე - ლა  
 და დაფ - რინ - დით      უ - ტკბი - ლე - სო      ხმე - ბო,      გა - უ - ხა - რეთ      პა - ტა - რა ბიჭს

1. 2.

სა - ჩუქ - რებ - ზე მე - ტად. ბე - ბო.  
 საყ - ვა - რე - ლი,

*f*

1. 2.

ვერ - ცხლის სი - ტყეებს უ - ლა - მა - ზეს ხმე - ბად გა - მოვ - ჭე - დავთ, ე - ა - მე

ქართული  
მუსიკის  
საქართველო

ბე - ბოს ყვე - ლა სა - ხუქ - რებ - ზე მე - ტად მე - ტად.

ქართული  
ნაციონალური  
ბიბლიოთეკა

# გეორგი ბიჭვინთა

სპექტაკლიდან „ვერცხლის სამკვდლო“

ტექსტი ღ. წიკაბერიძისა

Moderato

mf

mf

1. თუ	მო - ვივ	- ლი	ტყეს	და	ვე	- ლებს
2. ზედ	ჩი - ტე	- ბის	ფე	- რად	- ფე	- რად

mp

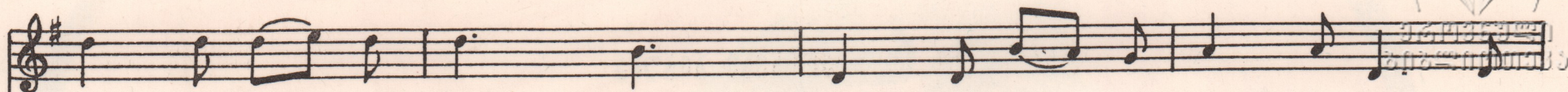

გა - ფო - ბებს და ბე - ქებს.  
 ჰან - გებს და - ვაკ - ვე - სებ.

მო - ელ - ვა - რე სხივ - თა კო - ნას  
 ოა მივ - მარ - თავ ძვირ - ფას ბე - ბოს

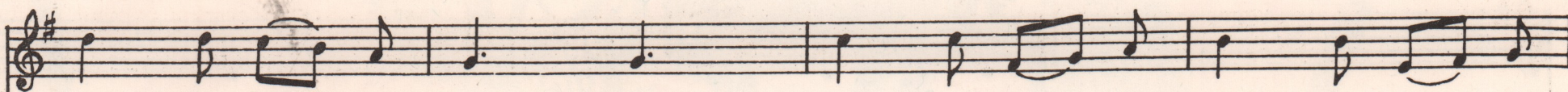
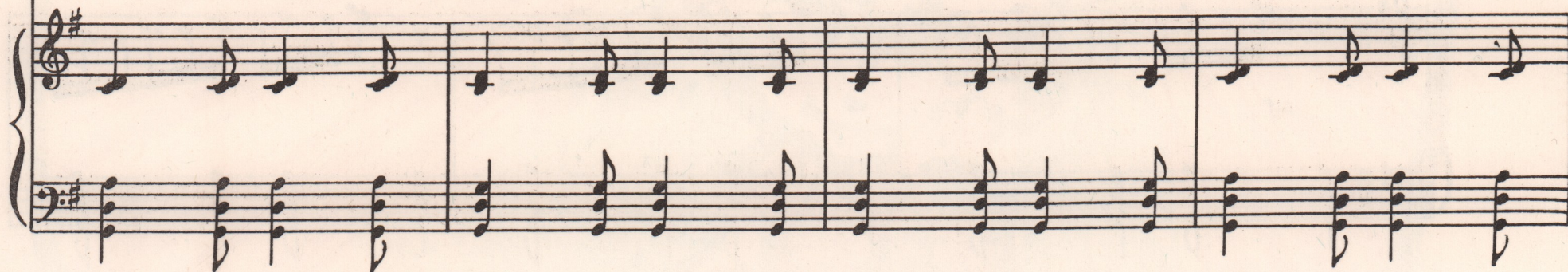

გა - ღა - ვა - წყდე ე - გებ.  
 და - ბა - დე - ბის დღე - ზე.

მოვრ - თავ ქა - რის მარ - მა - შე - ბით  
 თუ მო - ვივ - ლი ტყეს და ვე - ლებს

ლაყ - ვარ - დე - ბის დი - ბით, შიგ ჩა - ვაწ - ნავ შრომ - ნის სურ - ნელს  
 ტა - ფო - ბებს და ბე - ქებს მო - ელ - ვა - რე სხივ - თა კო - ნას

ბა - ლა - ხე - ბის ბი - ბინს. ა  
 გა - ლა - ვა - წყდე ე - გებ...

1.

8

8

2.

8

სა - მუ - შა - ოდ ვე - შუ - რე - ბი ყო - ველ დი - ლა  
 ხან ა - ქა ვარ, ხან ი - ქა ვარ ღაც - ქვე - ტი - ლი  
 ტვირ - თი მი - მაქვს ტვირ - თი მო - მაქვს სო - ფელს ვემ - სა -

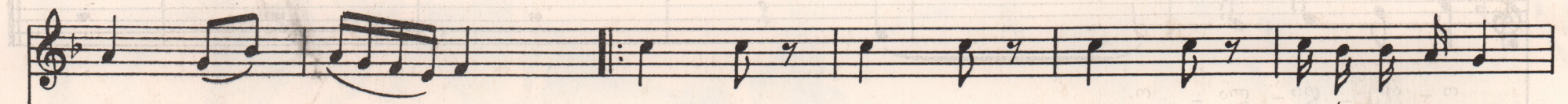

ოდ - რი - ან. ი - ა, ი - ა, ი - ა, ი რუ დი ლა ი  
 ყუ - რე - ბით,  
 ხუ - რე - ბი,

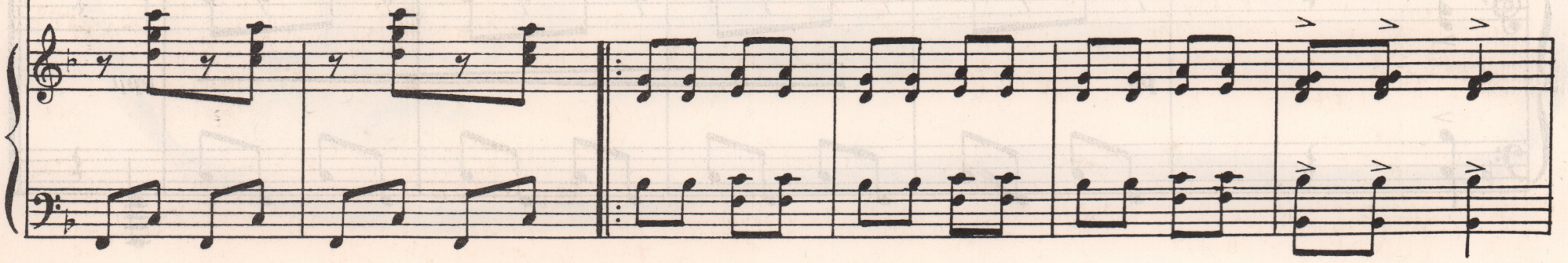

0 - 0 0 - 0, 0 - 0, 0 რუ დი ლა 0 0 რუ დი ლა 0 0 რუ დი ლა 0,

Meno *a tempo*

0 - რუ - დი - ლა - 0.

pp ppp

# მხიარული ჩოროვი

სპექტაკლიდან „დიდურა“

ტექსტი ზ. გომიანაშვილისა

Allegro

*f*

1. მი - დი, მი - დი  
 2. ქვე - ყა - ნას მო -

გუნდი.

ო - ა - რე, მუხლ - ში ძა - ლა გე - ყო - ფა ; ო - ა, ო - ა,  
 ე - ლე - ბა შე - ნი კარ - გი სა - ხე - ლი ;

ცხრა მთა გა - და ი - ა - რე, მი - ე - შვე - ლე მე - გო -  
გა - ი - მარ - ჯვებს სი - კმ - თე და - მარ - ცხდე - ბა ნალ - ვე -

გუნდი *ff*

ბარს, მი - დი. მი - რი ი - ა - რე,  
ლი. ქვე - ყა - ნას მს - ე - ლე - ბა

სოლო.

გუნდი:

მუხლ-ში და - ლა გე - ყო - ფა  
 შე - ნი კარ - გი სა - ხე - ლი

ი - ა, ი - ა, ცხრა მთა გა - ლა -  
 გო - ი - მარ - ჯვებს

სოლო:

ი - ა - რე მი - ე - შეე - ლე მე - გო - ბარს ი - ა  
 სი - კე - თე და - მარ - ცხდე - ბა ნალ - ვე - ლი

გუნდი

სოლო.

მი - ე - შვე - ლე      მე - ვო - ბარს      ი - ა  
 და - მარ - ცხლე - ბა      ნალ - ვე - ლი

გუნდი.

სოლო

მი - ე - შვე - ლე      მე - ვო - ბარს,      ი - ა,  
 და - მარ - ცხლე      ბა      ნალ - ვე - ლი.

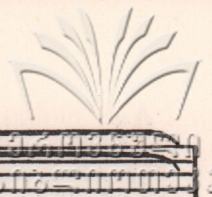

*ff* *h* *o* *a* *r*

o!

*ff*

# კეთილი ჟიჟი

სპექტაკლიდან „დიდურა“

ტექსტი ჯ. ჯაფარიძისა

Allegretto

Andante

*mf*

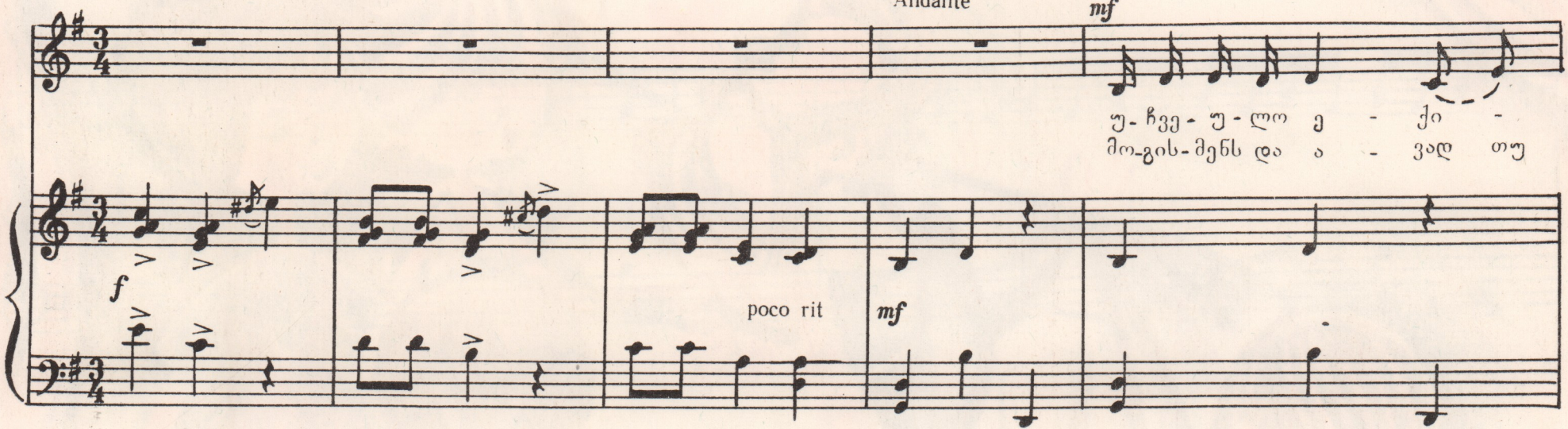

უ-ჩვე-უ-ლო ე - ქი -  
მო-გის-მენს და ა - ვად თუ

*f* *poco rit* *mf*

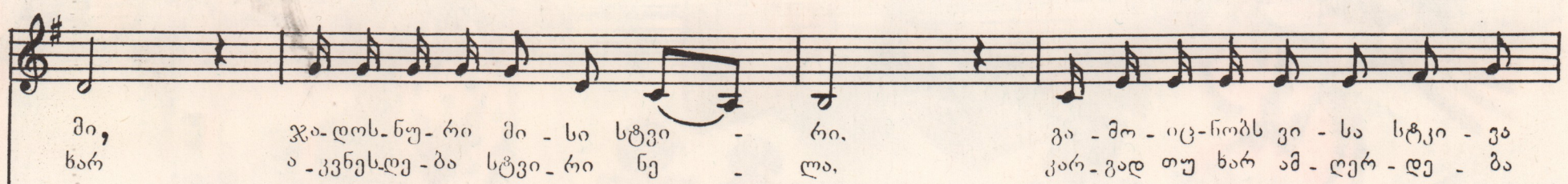

მი,                    ჯა-ღოს-ნუ-რი მი - სი სტვი                    -                    რი.                    გა - მო - იც-ნობს ვი - სა სტვი - ვა  
ხარ                    ა - კენესღე - ბა სტვი - რი ნე                    -                    ლა.                    კარ - გად თუ ხარ ამ - ღერ - დე - ბა

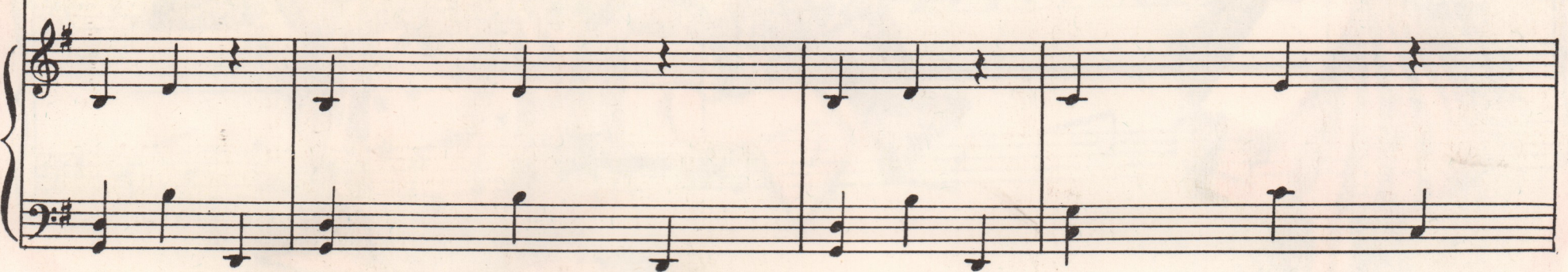

გუნდი. Allegretto

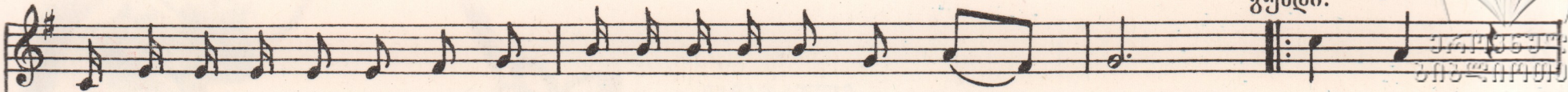

გულ-ღვიძლი თუ ყელ-ყურ-ცხვი - რი გულ-ღვიძლი თუ ყელ-ყურ-ცხვი - რი. ღუ - ღუ,  
მხი - ა - რუ-ლად, უ - დარ - ღუ - ღად, მხი - ა - რუ-ლად, უ - დარ - ღუ - ღად

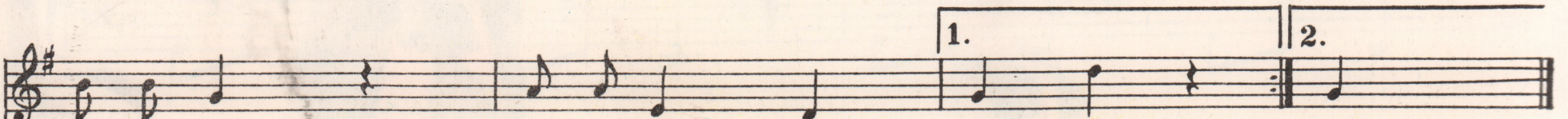

ღუ - ღუ - ღუ, ღუ - ღუ, ღუ - ღუ, ღუ - ღუ, ღუ.

საქართველო  
ბავშვთა ლიტერატურა

# მგზავრული

სპექტაკლიდან „ბატის ჭუჭი“

ტექსტი ჯ. პარხაძისა

Allegro

*f*

1. გზას გა - ვულ - გეთ ყვე - ლა  
 2. და - ვა - მარც - ხოთ მე - ლა,

ნა - ლა - რით და ბუ - კით და - ვი - ჭი - როთ მე - ლა,  
 ცბი - ე - რი და ფლი - დი, მო - ვი - პო - ვოთ ბრძო - ლით

ვინ - სნათ ბა - ტის ჭუ - კი, დე-ლი დე - ლა დე-ლი დე - ლა  
 გა - მარ - ჯვე - ბა დი - დი

1. და - ვი - ჭი - რთ მე - ლა, 2. და - ვი - ჭი - რთ მე - ლა, *f*

# ბურატინო

სპექტაკლიდან „ბურატინო“

Allegro

*f*

ტექსტი ჯ. შარხაძისა

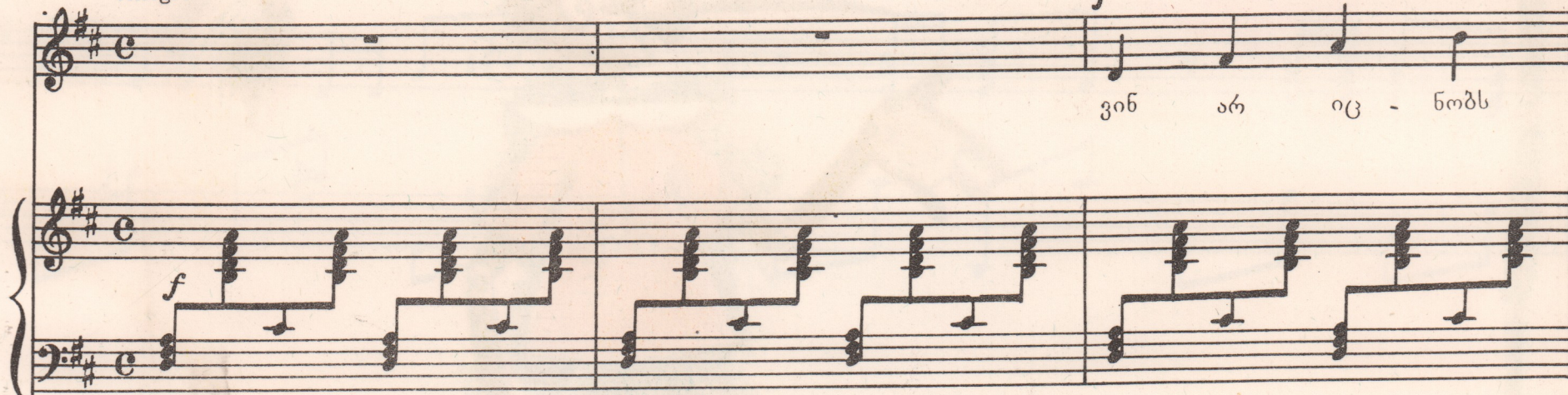

ვინ არ იცნობს

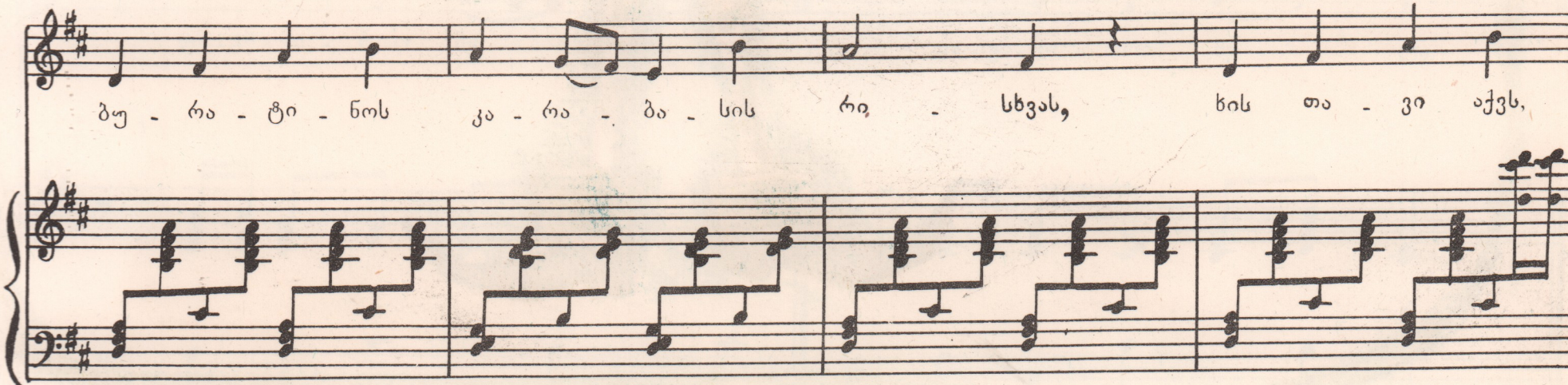

ბურატინოს კარბასის როს სხვას, ხის თავი აქვს,

ხის ტა - ნი აქვს, ხის ტვი - ნი ღა ხის ხმა.

Piano accompaniment for the first system, featuring chords and a melodic line in the bass.

ყვე - ლა ბრძენ - ზე ბრძე - ნი ა - რის, ყვე - ლა გმირ - ზე

Piano accompaniment for the second system, featuring chords and a melodic line in the bass.

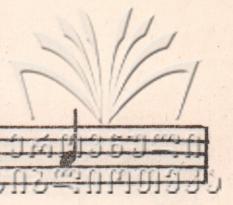

გმი - რი. ცხვირ - თა ში - რის პირ - ვე - ლო - ა

მი - სი გრძე - ლო ცხვი - რი. ბუ - რა - ტი - ნო

*a tempo*

The second system of the musical score continues the vocal line and piano accompaniment. The vocal line includes the tempo marking *a tempo*. The piano accompaniment continues with similar rhythmic patterns and chordal structures. The lyrics are written below the vocal line.

ქართული  
მუსიკის ცენტრი

მთ - ბრძან - ლე - ბა კო - რა - ბა სის რი სხვა,

ბის თა - ვი აქვს, ხის ტა - ნი აქვს, ხის ცხვი - რი და

*f* poco rit.

ხობ ხმა, ხობ ცხვი - რი და ხობ ხმა, ხობ ცხვი რი და

*a tempo ff*

ხობ ხმა.

### შინაარსი

1. წითელქუდა . . . . .	5
2. ჩიტები და წითელქუდა . . . . .	9
3. შგელი . . . . .	12
4. ვერცხლის სამჭედლო . . . . .	15
5. მეოცნებე ბიჭუნა . . . . .	19
6. დიდყურა . . . . .	24
7. მხიარული ჩოჩორი . . . . .	28
8. კეთილი ექიმი . . . . .	34
9. მგზავრული . . . . .	37
10. ბურატინო . . . . .	40

გამომცემ. დ. სეფიაშვილი  
Выпуск. Д. Сепиашвили

---

Заказ 1939, Тираж 7.000, Подписано к печати 12/IX-77 г., Колич. форм 6  
Формат бумаги 60×90

Типография АН Груз. ССР, Тбилиси, 380060, ул. Кутузова, 19

ფასი 72 კამ.  
Цена 72 коп.

28/13.

ქართული  
ნაციონალური  
ბიბლიოთეკა