Уик-энд + вся ГРУЗИЯ
Вечерний Тбилиси
ОСНОВАНА
В МАРТЕ 1923 г.
6-9 ОКТЯБРЯ 2012 г. • №71, 41 (18495)
• ЦЕНА - 1 ЛАРИ
ფასი - 1 ლარი
Электронная версия "Вечернего Тбилиси" в Интернете - http://www.vechernitbilisi.net

ეროვნული ბიბლიოთეკა
საქართველოს პარლამენტის ეროვნული ბიბლიოთეკა

ПАРЛАМЕНТСКИЕ ВЫБОРЫ В ГРУЗИИ: БИДЗИНА МИШУ ОДОЛЕЛ...

Подсчет голосов на парламентских выборах в Грузии еще не был завершен, но президент Михаил Саакашвили уже признал поражение своей партии "Единое национальное движение" и заявил, что она уходит в оппозицию.

По данным ЦИК Грузии, оппозиционный блок "Грузинская мечта" миллиардера Бидзины Иванишвили после подсчета 100% протоколов лидирует на выборах по партийным спискам с 54,85% голосов, партия Саакашвили набирает 40,43%. Парламентские выборы в Грузии прошли 1 октября.

"РЕВОЛЮЦИЯ РОЗ": ПОЧЕМУ НЕ ОПРАВДАЛИСЬ ОЖИДАНИЯ?

Итак, парламентские выборы в Грузии позади. Согласно последним данным Центризбиркома, правящая партия "Единое национальное движение" (ЕНД) потерпела на них жестокое поражение и будет иметь в новом составе законодательного органа разве что треть депутатского состава. А победу на выборах одержал блок Бидзины Иванишвили. Что же стало причиной столь крупного провала партии "националов"? Попробую по горячим следам обозначить короткие выводы. Одна из главных причин – бедственное социально-экономическое положение подавляющей части населения. За сверкающими фасадами новостроек, прозрачными полицейскими участками, просторными домами юстиции, которыми грузинские власти пытались произвести впечатление на многочисленных зарубежных визитеров, демонстрируя успешность проводимых в стране реформ, скрывались нищета, несбывшиеся надежды и беды многих тысяч людей, так и не нашедших своего места в т.н. "новой Грузии", выстраиваемой Михаилом Саакашвили и его сподвижниками. Не имея долгие годы реальной оппозиции в парламенте, правящая элита вела себя как душе угодно, игнорируя общественное мнение, нужды населения, любые критические высказывания в свой адрес. Импульсивные, часто непродуманные политические, экономические, градостроительные и иные решения, принимаемые на самом верху, осуществлялись с резвой настойчивостью, возвращая нас во времена волюнтаризма и вседозволенности. "Грандиозные" проекты, за осуществление которых то и дело хватались власти в Грузии, не были просчитаны, обдуманны, осмысленны. Часто витая в облаках, наши правители редко обращали свой взор на бренную землю. Пустословие и обыкновенная ложь высокопоставленных должностных лиц возмущали и раздражали. Утверждения и заверения, изрекаемые с самых авторитетных трибун, хвастливые разглагольствования об успехах - как истинных, так и мнимых - переставали восприниматься всерьез и превратились в повод для обоснованных насмешек. Декларируя на словах приверженность демократическим принципам, грузинские власти сделали все, чтобы задушить свободную прессу. Прибрав к рукам наиболее влиятельные телевизионные каналы и превратив их в рупоры своей недальновидной политики, идеологи ЕНД взялись за удушение печатной медиа, все еще сохранявшей определенную самостоятельность и выступавшей с конструктивной критикой проводимой в стране политики. В Тбилисской мэрии додумались до того, что не приходило в голову еще никому в мире – под предлогом якобы несоответствия газетных киосков внешнему облику города, они в течение недели буквально смели с лица земли 90 процентов объектов по распространению прессы, практически лишив газеты и журналы в столице доступа к читателю. Причем все это было сделано несмотря на многочисленные протесты общественности и журналистов. Но власти и на этот раз никого и ничего слушать не пожелали. В результате уровень реализации печатных СМИ в Тбилиси на сегодняшний день составил 30 процентов от прежнего уровня продаж. И это они называли демократией!

Что и говорить, человека, приезжающего в Грузию на несколько дней, многое из сделанного в стране привлекало. Заезжие страноведы, ведомые опробованными маршрутами и опьяненные увиденным, не жалели красок для описания: почему у Грузии получилось? Поминали в который раз добрым словом работу патрульной полиции, реформированную сферу образования... Но за яркой витриной показного благополучия скрывались острые проблемы, которые заезжие гости, захлебываясь от впечатлений, либо не успевали, либо не желали рассмотреть. Но которые не могли не выстрелить в один прекрасный день. Кстати, о более

(Окончание на 3-й стр.).

ПРЕСС-КОНФЕРЕНЦИЯ ЛИДЕРА "ГРУЗИНСКОЙ МЕЧТЫ"

В офисе политической организации "Грузинская мечта" прошла пресс-конференция Бидзины Иванишвили, во время которой руководитель объединенной оппозиции ответил на вопросы грузинских и иностранных журналистов. Предлагаем вниманию читателей ответы лидера "Грузинской мечты" на некоторые вопросы представителей прессы.

"СТРОИТЕЛЬСТВО ЛАЗИКИ – САМАЯ НЕУДАЧНАЯ ШУТКА"

Бидзина Иванишвили назвал строительство города Лазика в Западной Грузии типичным примером трюкачества Саакашвили. При этом лидер "Грузинской мечты" выразил удивление: "Для кого или для чего должен быть построен этот город? Где средства на это?" Он назвал идею строительства Лазики прихотью и отметил, что этот проект необходимо пересмотреть: "Зачем вообще строить город на болоте, когда половина Грузии пустует?".

"Столь почитаемое мегрелами слово "Лазика" Саакашвили сделал смешным", - заявил Иванишвили.

Лидеру "Грузинской мечты" не нравится также новый Батуми. По его мнению, "власти изуродовали этот город".

"ГРУЗИЯ БУДЕТ РЕГИОНАЛЬНЫМ ИГРОКОМ"

"Стратегия Грузии по Евроинтеграции и вступлению в НАТО ни в коем случае не будет изменена", -

(Окончание на 3-й стр.).

ПОГОДА В ТБИЛИСИ

День недели	Суббота, 6.10	Воскресенье, 7.10	Понедельник, 8.10	Вторник, 9.10
температура°	+23°.. +26°	+20°..+24°	+20°..+25°	+20°..+24°
	☀	⛅	⛅	⛅
атмос.дав.	726 mmHg	727 mmHg	719 mmHg	719 mmHg
влажность	49%	65%	53%	55%
ветер	2 м/с СЗ	3 м/с ЮВ	2 м/с ЮВ	7 м/с СЗ
температура	вечер: +16°.. +23°..	вечер: +19°..+23°	вечер: +19°..+25°	вечер: +15°..+22°

В РЕДАКЦИОННОЙ ГОСТИНОЙ

"Настоящий баритон, темпераментный и витальный, легко заполняющий зал... Его Верди был вполне итальянским, а арию "Кто может сравниться с Матильдой моей" он выплеснул, как жгучий и вместе с тем галантный тост" - так писал критик о победителе конкурса им.Чайковского 1998 года. Сегодня заслуженный артист Грузии Бесик Габиташвили гость нашей редакции.

"УСПЕХ - ГЛАВНАЯ НАГРАДА ПОБЕДИТЕЛЮ"

- Начнем традиционно с вопроса о семье: откуда вы родом?

- Родился я в Гурджаани. Когда мне исполнилось два года, родители перебрались в столицу.

- Родители были музыкантами?

- К музыке прямого отношения моя семья не имела. Как в любой традиционной грузинской семье, у нас часто накрывались столы, а за столом, конечно, звучала музыка.

- Родители повлияли на ваш выбор?

- Нет. Это был мой выбор. Родители поначалу даже не знали, что я поступаю в институт.

- Вы не готовились?

- Поступал я сразу после армии. По предметам был подготовлен плохо, но на вступительных экзаменах настолько понравился Зурабу Анджапаридзе, что без лишних вопросов был зачислен.

- Вы окончили театральный институт?

- Если быть точным, я окончил музыкальный факультет театрального института.

- Кто был вашим первым педагогом по вокалу?

- Как я уже сказал, на вступительных экзаменах меня заметил Зураб Анджапардзе. Именно к нему в класс я и попал. Мне очень повезло, я многим ему обязан.

- Чем вам запомнились студенческие годы?

- Период учебы был очень творческим, насыщенным концертами, спектаклями. Нашим руководителем была Татьяна Бухбиндер. По профессии оперный режиссер, она преподавала нам актерское мастерство, все то, без чего певцу не обойтись. Ведь чтобы стать настоящим профессионалом и достичь успеха, должно сложиться много составляющих - голос, артистизм, интеллект и конечно огромное трудолюбие.

- Как складывалась ваша творческая жизнь после института?

- Меня распределили в Кутаисский оперный театр, где я и проработал в течение четырех лет. Кутаисский период был довольно продуктивным: пел в операх Палиашвили "Латавра" и "Абесалом и Этери", Рахманинова "Алеко", Тактакишвили "Первая любовь", опера в то время очень популярная, жаль, что ее так редко ставят.

- Когда вы перебрались в Тбилиси?

- Решение поступить в Тбилисский оперный театр я принял в 1992 году. Но конкуренция в Тбилисском театре была огромная, особенно среди баритонов: именитые певцы, можно сказать элита, на плечах которых держался весь репертуар оперы.

Приехав в Тбилиси, я стал заниматься с Нодаром Андгуладзе, брал у него уроки вокала. Параллельно работал в театре музыкальной комедии. Ну и вскоре был принят в оперный театр.

- 1992-й год. разруха, холод, голод, война в Абхазии, кому было до пения?

- Да, годы действительно страшные, и все же время было творчески насыщенным и продуктивным.

- В каком спектакле состоялся ваш дебют в Тбилисской опере?

- Дебютировал я в "Трубадуре". Потом были партии в "Абесалом и Этери", "Даиси", "Сельской чести", "Дон Карлосе", "Бал маскараде", "Травиате". Одним словом был задействован практически во всем оперном репертуаре.

Надо отметить огромную заинтересованность в моей карьере Джансуга Кахидзе. Он всегда старался меня поддержать. А я часто принимал участие в его концертах, которые проходили в музыкальном центре.

- Как вы относитесь к конкурсам?

- Конкурсы — сложное испытание, часто они безжалостны, но это огромный опыт, школа жизни.

Первый мой конкурс был в 1997 году, в Баку. Смотрел я на это не очень серьезно, думал, что это просто этап в жизни. Помню, позвонили мне из министерства культуры и сказали: "В Баку проходит первый международный конкурс, не хочешь ли поехать?" Недолго думая, я принял предложение.

- В Баку вы поехали вместе со своим концертмейстером?

- Да, с Ириной.Мой концертмейстер - моя супруга. Мы создали творческий тандем. Она для меня опора как в жизни, так и на сцене. Весь подготовительный период мы работали, не покладая рук, отрабатывая все до мельчайших деталей. В Баку хотели показать себя и набраться опыта.

- Вы волнуетесь перед выступлениями?

- Когда работаешь, готовишься и знаешь, что одной неправильной интонацией можешь все испортить, это очень обидно. Перед конкурсом я тоже не избежал волнения, даже перед глазами все двоилось. И может быть такое возбуждение тоже повлияло на успех выступления - я получил Первую премию.

- Каково это, вдруг стать известным?

- Ты ощущаешь себя по-новому, приходит вера в свои силы, стремление двигаться дальше, совершенствоваться.

- Первый конкурс — как первая любовь он не забывается. И ваши слушатели, болевшие за вас, тоже сохранили теплые чувства — в Бакинской опере вы всегда желанный гость как обладатель Гран-при и первой премии I Международного конкурса имени Бюль-Бюля.

- Да, я часто гастролирую в Баку: в 2003 году — в новой постановке оперы Джакомо Пуччини "Богема", в которой участвовали и местные звезды, и гастролеры. В 2011 и 2012-м дважды выступал в "Травиате". Исполнение партии Жермона было тепло принято зрителями, получило высокую оценку критики.

- Вернемся к первому конкурсу — стал ли они трамплином, точкой отсчета для дальнейшего творчества?

- После моего выступления ко мне подошел супруг Ирины Архиповой Владимир Пьявко и предложил принять участие в конкурсе имени Чайковского.

- Вы, конечно приняли приглашение?

- Нет, поначалу я не решился ехать. Но после личного приглашения самой Ирины Константиновны Архиповой согласился. Готовились мы очень серьезно. Переделали всю программу, хотели произвести впечатление. И в этот раз, как ни странно я не волновался. Жена переживала вдвойне - за меня, и за себя, а я стоял за кулисами и не нервничал, хотя аудитория в Московской консерватории была в высшей степени требовательной.

- Вы выиграли конкурс. Насколько победа была ожидаема?

- Не думал, не предполагал. Помню когда объявляли победителей и я услышал свою фамилию, то замер, не мог промолвить ни слова. Постепенно пришло понимание, что в жизни моей произошло что-то очень важное.

- Вы выступали на международном конкурсе имени Хулио Гайаре в Испании?

- Да, именитый конкурс. Выступал я успешно, но в третьем туре заболел и голос мне плохо подчинялся. К сожалению наша профессия связана с такими вот отрицательными, форс-мажорными обстоятельствами. Занял я тогда второе место.

- Вы много гастролировали?

- Мы с женой Ириной жили и работали несколько лет в Африке, выступали в Европе.

Предлагали остаться, но мы не захотели жить вдали от дома.

- Что происходит сегодня в Тбилисском оперном театре?

- Это больная тема. Театр закрыт, никто конкретно не может сказать, когда мы откроемся, предположительно в 2013.

- Как относитесь к концертным постановкам оперы?

- Думаю, вводить такое исполнение в систему нежелательно.

- Что можете сказать о новом поколении певцов?

- В Грузии много хороших голосов. Но, к сожалению, многие отсюда уезжают, обидно, но Запад дает шанс, развитие.

- Что пожелаете нашим читателям?

- Удачи. Очень важно, чтобы она сопутствовала нашим замыслам и делам.

Беседовала
Этери ГАБАШВИЛИ.

Блиц-анкета

ТЕЙМУРАЗ ЦИКОРИДЗЕ

Знак Зодиака —
Скорпион.
Любимый писатель —
Константинэ Гамсахурдиа.
Любимая телепередача -
"В мире животных" на грузинских и зарубежных телеканалах.
Любимый город —
Трабзон.
Любимый актер —
Рамаз Чхиквадзе.
Любимая актриса —
Затрудняюсь ответить.
Любимый певец —
Грузинские и зарубежные вокальные ансамбли.
Любимая певица —
Мирей Матье.
Заветная мечта —
Мир и покой в стране.
Любимое блюдо —
Грузинский хлеб (шоти) сулгуни.
Хобби —
Для меня - моя работа.
Наибольшее разочарование —
Отсутствие доброты во взаимоотношениях между людьми.
Состав семьи —
Супруга, дочь и я.
Любимый алкогольный напиток —
Алкоголь не принимаю.
Последняя прочитанная книга -
Перечитываю романы Константинэ Гамсахурдиа.
Наибольший успех —
В детстве мечтал стать актером, но им не стал, хотя сыграл главную роль в фильме "Капитаны", участвовал в съемках фильма "Дата Туташхиа".
Любимый вид спорта -
Баскетбол.
Самая красивая женщина -
Каждая женщина красива по-своему.
Самый привлекательный мужчина —
Затрудняюсь ответить.
Самый яркий политик —
Рональд Рейган.
Самая уважаемая историческая личность —
Давид Агмашенебели.
Любимая музыка —
Джаз.
Любимое животное —
Все без исключения.
Наличие автомобиля —
"Торби".
Кем хотели стать в детстве —
Как я уже сказал -артистом, а после окончания Академии художеств стал архитектором и работал в разных строительно-архитектурных компаниях.

ЦЕНЫ

Заходи, прохожий - жива "Дезертирка"!

Свершилось! "Дезертирка" вновь в строю. По примеру приснопамятной большевистской партии, которая старалась рапортовать о достижениях в канун судьбоносных событий, правящая партия Грузии перед самыми выборами в парламент распахнула двери крупнейшего в городе рынка "Дезертирка": принимай, столица, новостройку!

В оставшиеся до выборов десять дней рабочие трудились тут в круглосуточном графике, дабы не подвести руководство: открыть базар, одну из главных достопримечательностей города, закрытый с большим скандалом пять лет назад.

То, что открыли в октябре 2012-го, никоим образом не напоминало грандиозное сооружение, которое взялась построить в Тбилиси британская компания Gerald Trade Company в августе 2007-го. По замыслу иностранцев, на месте старого рынка должен был быть построен четырехэтажный бизнес-центр, с гостиницей, офисными помещениями и двумя этажами продовольственного рынка.

....Тбилисцы помнят события, происходившие пять лет назад вокруг старого базара: митинги, выступления, стычки с полицией. Причину закрытия рынка правительство города объясняло так: металлические конструкции могут развалиться в любое время, надо спасаться бегством всем, кто желает сохранить себя.

Продавцы в это не поверили и уходить из помещения не собирались - при тотальной безработице только торговля более или менее кормила и поила людей... Вот тогда и показала кулак государственная машина. По практике тех лет, на рассвете "Дезертирку" окружила команда штурмовиков с дубинками, чтобы выгнать продавцов, которые оставались на ночь стеречь товар. Ничего не удалось вынести добровольным сторожам! Под крышей, которую умело обрушили бравые спецназовцы, остались мясо, рыба, специи...

Практически круглые сутки бунтовали продавцы, но их голос никто не услышал. Здание базара обнесли высоким забором и стали рушить конструкции, которые, как утверждали власти, в любой момент могли обрушиться сами. Все оказалось наоборот: конструкции не сдавались в течение двух месяцев. Потребовалось время и тяжелая техника, чтобы базар снести с лица земли.

А что британская компания, которая собиралась облагодетельствовать, облагородить наш город? Ау, где она?

Свято место лишь год оставалось пустым. Потом на разровненную площадку стали пробираться, а потом и заезжать на машинах продавцы фруктов, зелени, овощей. И началась настоящая торговля не под крышей, не за прилавками, а прямо на земле... Антисанитария была страшной, и только чудо сберегло город от тотальной желудочно- кишечной инфекции в жаркое время года.

С весны нынешнего года вокруг бывшего рынка начались новые волнения, теперь уже связанные с началом строительства нового здания, которое, как выяснилось, не идентично обещанному проекту бизнес-центра. Вместо старого базара с многочисленными лестницами, подъемными средствами, лабораториями и складами и даже магазином "Океан", возвели обычный модуль по типовому проекту без архитектурных выкрутасов и излишеств.

С начала октября базар, за которым закрепили брендовое название "Дезертирка", вновь в строю, хотя по логике приемная комиссия не должна была принимать в строй действующих полуфабрикат.

А цены на новом базаре обычные: "мясо на кости" стоит от 10 до 13 лари за один килограмм. Мухранские куры - 6 лари. Яблоки от 80 тетри до полутора лари. Имеретинский сыр стоит 7 лари, заводской 9-10 лари, сулгуни 12-13 лари.

Килограмм баклажан стоит один лари, цена за один кг болгарского перца и помидоров от полутора до двух лари, картофель продают за 70-80 тетри кг.

Яна ОНИАНИ.

ეროვნული ბიბლიოთეკა

ПАРЛАМЕНТСКИЕ ВЫБОРЫ В ГРУЗИИ

БИДЗИНА МИШУ ОДОЛЕЛ...

ПРЕСС-КОНФЕРЕНЦИЯ ЛИДЕРА "ГРУЗИНСКОЙ МЕЧТЫ"

ОКОНЧАНИЕ.

заявил Бидзина Иванишвили. Он подчеркнул, что у его политической организации есть четкая позиция по восстановлению территориальной целостности Грузии.

Иванишвили отметил, что откажется от политики Михаила Саакашвили, пытавшегося сделать из Грузии мирового игрока на политической арене. “Это была ошибочная стратегия. Мы видим свою роль лишь в качестве регионального игрока, и намерены наладить отношения со всеми соседями, в том числе и с Россией”, - заявил он.

Иванишвили сказал, что Грузия попытается в определенной степени определить политику в регионе. “Мы, конечно же, хотим иметь стратегических партнеров, в том числе и в лице США, но мы желаем строить хорошие отношения с соседями, ибо добрососедская политика - наш приоритет”, - отметил лидер коалиции.

“НИКАКИХ ГОНЕНИЙ НЕ БУДЕТ”

Бидзина Иванишвили заявляет, что никаких гонений по политическому признаку в Грузии не будет, кроме тех случаев, когда то или иное лицо совершило уголовное преступление. “В стране будет восстановлена справедливость. Очень много у нас пострадавших граждан. Если хотите — угнетенных. И, конечно же, мы всем дадим возможность найти справедливость в этой стране”, - заявил Иванишвили.

“МЫ СФОРМИРУЕМ НОВОЕ ПРАВИТЕЛЬСТВО”

Бидзина Иванишвили отметил, что ни один член нынешнего правительства не сохранит за собой места в новом правительстве, укомплектованном “Грузинской мечтой”. “Ни Вано Мерабишвили, ни другие члены нынешнего кабинета не попадут в новое правительство. Вопрос заместителей пока не обсуждался”, - заявил Иванишвили. Он также отметил, что не считает нужным встречаться с президентом Грузии Михаилом Саакашвили либо звонить ему по телефону.

”Я ПРЕДЪЯВЛЮ ОДИН-ЕДИНСТВЕННЫЙ ИСК...”

Бидзина Иванишили призывает власти изгнать из тюрем сотрудников, виновных в насилии над заключенными, и заменить их представителями патрульной службы.

Он также обратился к властям с просьбой освободить сторонников “Грузинской мечты”, в том числе Тамаза Тамазашвили, который, по его словам, задержан по политическим мотивам.

“Все госслужащие, полиция, прокуратура, спецслужбы продолжат работать в прежнем режиме и никаких гонений против этих людей не будет, если только они не совершили уголовных преступлений.

Вместе с тем Иванишвили призвал всех чиновников вернуть незаконно добытое имущество обществу еще до того, как в Грузии будет создан справедливый суд.

Лидер коалиции отметил, что лично он предъявит один-единственный судебный иск против того судьи, который принял за один день 60 незаконных решений в отношении сторонников “Грузинской мечты”.

“СЛЕДСТВИЕ БУДЕТ ДОВЕДЕНО ДО КОНЦА”

Бидзина Иванишвили заявляет, что, вероятно, будет продолжено расследование дела о смерти бывшего премьер-министра Грузии Зураба Жвания.

“В отношении гибели Жвания существует немало вопросов в обществе. Очень многие наши сограждане и в первую очередь, насколько я знаю, семья самого Жвания имеют желание, чтобы это расследование было продолжено. Думаю, что это расследование должно быть доведено до конца”, - заявил Иванишвили.

"ЛИШЕНИЕ МЕНЯ ГРАЖДАНСТВА НЕЗАКОННО"

Бидзина Иванишвили обратился к исполнительной власти с требованием вернуть “незаконно отнятое у него гражданство Грузии”.

“Дело о лишении меня гражданства Грузии застопорилось. Я до выборов не стал передавать это дело в Страсбург. Обращаюсь к властям с требованием дать суду возможность принять по этому вопросу справедливое решение и в течение одной недели вернуть мне незаконно отнятое гражданство. Хотя я и без гражданства имею право занять пост премьер-министра. Парламент избирает главу кабинета министров, нас там будет большинство и проблемы моего избрания премьером не существует”, - заявил Иванишвили.

“У МЕНЯ ЕСТЬ “ЗАПАСНЫЕ ХОДЫ”

“Грузинская мечта” имеет свои запасные варианты выполнения данных перед выборами населению обещаний по поводу всеобщего страхования и создания миллиардного фонда для развития сельского хозяйства.

По словам Бидзины Иванишвили, он не раз призывал "Национальное движение" не спекулировать перед выборами новыми программами, а составить добротный бюджет 2013 года.

“Из их поведения хорошо было видно, что бюджет будет не ахти какой. У нас не было эйфории и больших ожиданий, что нас будет ждать нормальный бюджет. Но у меня есть запасные ходы. Никогда не позволял себе и никогда не заявлял, что если в бюджете не будет денег, заполню его собственными деньгами”, - заявил Иванишвили и отметил, что сегодня он может сказать, что сделает это законным путем, и это не будет иметь вид коррупции.”, - сказал Иванишвили.

ИВАНИШВИЛИ ПРИЗВАЛ САAКАШВИЛИ УЙТИ В ОТСТАВКУ

“Исходя из того, что Саакашвили смог сделать заявление насчет перехода "нацдвижения" в оппозицию, логичное и правильное продолжение этого — отставка и назначение досрочных президентских выборов”, — заявил на пресс-конференции Иванишвили.

Отвечая на вопрос журналиста, использует ли новый парламент процедуру импичмента в отношении Саакашвили, Иванишвили отметил, что “будет лучше, если он уйдет сам”. “Этим он сможет сохранить свое лицо. Если честно, я не забочусь о будущем Саакашвили, но этим шагом он сделает лучше для себя”, — отметил Иванишвили. По его словам, Саакашвили “создал очень трудную конституцию”. “Он подстроил под себя конституцию и оставил столько ловушек, сделал столько вариаций, чтобы у него была возможность сохранения власти... Такой конституции нет больше ни у кого... Конечно, проблемы будут вокруг конституции. Над этим работают конституционалисты, руководит специальной группой Вахтанг Хмаладзе. Это очень трудный вопрос, но как-нибудь мы должны выйти из этой ситуации”, — отметил Иванишвили.

На вопрос журналиста, что будет, если президент страны предложит ему пост премьер-министра, Иванишвили ответил, что Саакашвили не может ему ничего предложить.“Это я могу сейчас предлагать!”, — сказал лидер “Грузинской мечты”. При этом он подчеркнул, что Саакашвили сделал правильный шаг, объявив о переходе своей партии в оппозицию.

Репортаж вел
Роман АНДГУЛАДЗЕ.

НОВАЯ КОМАНДА БУДЕТ СОТРУДНИЧАТЬ С НЫНЕШНИМ ПРЕЗИДЕНТОМ

Лидер “Грузинской мечты” Бидзина Иванишвили корректирует свои первоначальные призывы к Михаилу Саакашвили - подать в отставку и назначить досрочные выборы. Этот призыв вызвал неоднозначную оценку как внутри Грузии, так и за рубежом. В частности, секретарь Совбеза Грузии Гига Бокерия напомнил Иванишвили, что президентские выборы назначены на 2013 год, а спикер парламента Давид Бакрадзе отметил, что такие призывы являются проявлением неуважения к конституции и законам, а также к грузинскому народу. Что касается зарубежной реакции, то призыв Иванишвили сразу же осудила Европейская народная партия, оценив его как посягательство на демократию.

После этих оценок лидер “Грузинской мечты” попытался смягчить свое заявление и отметил, что не выдвигает никаких ультиматумов и готов работать с президентом Саакашвили во благо страны. ”Что касается соображений, высказанных накануне на пресс-конференции в связи с отставкой президента, то это не является нашим требованием. Я лишь подчеркнул, что Конституция Грузии, подстроенная под интересы одного человека, создает в создавшейся политической обстановке довольно много сложностей и, возможно, отставка могла бы стать наилучшим выходом для президента. В связи с этим еще раз заявляю, что мы не ставим никаких политических ультиматумов и готовы к решению государственных вопросов в процессе диалога и в рабочей обстановке с президентом Грузии и другими представителями действующего правительства”, - говорится в заявлении Бидзины Иванишвили.

Хиллари КЛИНТОН:
ДВА ЗВОНКА ИЗ ВАШИНГТОНА

Госсекретарь США Хиллари Клинтон поздравила по телефону лидера оппозиционного блока “Грузинская мечта” Бидзину Иванишвили с победой на прошедших 1 октября парламентских выборах в Грузии.

По информации, размещенной на официальной странице Иванишвили в социальной сети Facebook, госсекретарь поздравила Иванишвили и его команду с победой и поблагодарила его за стремление еще больше углубить взаимоотношения между Грузией и США.

В телефонном разговоре стороны подчеркнули “важность стратегического партнерства, а также последующего сотрудничества между странами”.

Со своей стороны, Бидзина Иванишвили отметил важный вклад США в “демократическое развитие Грузии”, - говорится в сообщении.

Ранее Иванишвили заявил, что свой первый зарубежный визит после победы его коалиции на парламентских выборах он совершит в США и добавил, что американцы играли важную роль до и во время выборов в Грузии и вложили много инвестиций “в развитие демократических институтов в Грузии”.

Администрация президента Грузии распространила в четверг заявление о том, что по инициативе госсекретаря США Хиллари Клинтон состоялся ее телефонный разговор с президентом Михаилом Саакашвили. В заявлении отмечается, что главной темой этого разговора был поствыборный период в Грузии.

“РЕВОЛЮЦИЯ РОЗ”: ПОЧЕМУ НЕ ОПРАВДАЛИСЬ ОЖИДАНИЯ?

ОКОНЧАНИЕ.

или менее реальных реформах, касающихся социальных условий жизни людей, вспомнили лишь после появления в стране сильной оппозиции в лице блока Бидзины Иванишвили да и то накануне парламентских выборов, печальный итог которых стал вырисовываться с роковой предсказуемостью. Так, лишь в канун выборов с правительственных высот наконец-то изволили разглядеть метастазы, пожиравшие на протяжении многих лет существующую “систему” здравоохранения, не оставлявшую большинству граждан Грузии каких-либо шансов на элементарное выздоровление при любом мало-мальски серьезном заболевании. Да, пакеты страховой медицины для определенных категорий населения теперь введены, но введены лишь с 1 сентября. А где были народные радетели раньше? И кто ответит на вопрос: что для простых людей важнее - новое помпезное здание, на презентации которого любит покрасоваться первое лицо государства, или естественное человеческое право на доступное здравоохранение? Кто подсчитает, сколько наших сограждан за последние годы преждевременно покинули этот мир, не имея средств обратиться за помощью в медучреждения и оплатить свое лечение?! Но такие подсчеты, увы, никем и нигде у нас не ведутся.Что ж, недаром говорится: сытый голодного не разумеет, а молодые и здоровые, составлявшие, кстати, основной костяк нашего депутатского корпуса прошлого созыва, не разумели старого, немощного и больного.

Игнорирование нужд и чаяний простых людей, той части населения, во имя насущных интересов которых якобы и свершилась т.н. “революция роз”, как это декларировали тогдашние революционные вожди, в конце-концов привела к краху. Население стало скептически воспринимать даже те реформы, которые объективно шли на пользу стране. Жаль, очень жаль, что ожидания не оправдались, что правление молодой команды, пришедшей к власти в Грузии на волне народного энтузиазма в ноябре 2003 года, завершается столь прискорбно. Что ж, как заявляют сами представители партии “националов”, они не собираются отступать от своих принципов и намерены уже в оппозиции отстаивать свои взгляды на будущее Грузии. Будем надеяться, что эти взгляды претерпят соответствующую трансформацию с учетом воли избирателей, недвусмысленно высказанной на выборах 1 октября 2012 года. А тем, кто отныне встанет у штурвала корабля, именуемого Грузинским государством, следует учесть печальный опыт предшественников и не повторять их ошибок.

Владимир АНТИДЗЕ.

ЦИТАТНИК

Лидер коалиции “Грузинская мечта” Бидзина **ИВАНИШВИЛИ**

“Мы одержали заслуженную победу. Сейчас дожен начаться отсчет дней, когда мечты станут явью!”.

Писатель Чабуа **АМИРЭДЖИБИ**

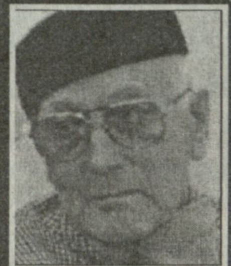

“16 лет провел я в советских тюрьмах и лагерях, но клянусь всем, что есть у меня дорогого, ни о чем похожем на пытки и насилие в Глданской тюрьме я не только не слышал, но и не видел”.

Мажоритарный депутат от коалиции “Грузинская мечта” Давид **УСУПАШВИЛИ**

“Когда народ объединяется вокруг достойного политического лидера, когда избран оптимальный политический менеджмент, никто не сможет такой силе противостоять”.

Кандидат в мажоритарные депутаты от “Национального движения” Георгий **КАРБЕЛАШВИЛИ**

“Мои друзья и коллеги знают, что я никогда не сворачивал с пути, которым всегда следовали мои предки, весь род Карбелашвили, пути служения людям, отечеству, единой Грузии. И мне при этом все равно - депутат я, министр или механик...”.

Мать Зураба Жвания Рэма **ЖВАНИЯ**

“Обращаюсь к друзьям Зуры, бывшим еще недавно в правительстве: “Вы свернули с демократического пути, который избрали вместе с Зурой, создав авторитарное государство, в котором царили несправедливость и насилие”.

ПАРЛАМЕНТСКИЕ ВЫБОРЫ В ГРУЗИИ:

БИДЗИНА МИШУ ОДОЛЕЛ...

О НОВОМ СОСТАВЕ ПРАВИТЕЛЬСТВА ИЗВЕСТНО ВСЕМ, КРОМЕ... САМОГО ЛИДЕРА "ГРУЗИНСКОЙ МЕЧТЫ"

В грузинских СМИ активно муссируется тема предстоящих назначений в новый кабинет министров, который будет сформирован победившей на парламентских выборах коалицией Бидзины Иванишвили “Грузинская мечта”.

Между тем сами лидеры оппозиции заявляют, что пока рано рассматривать какие-либо кандидатуры на правительственные посты.

Иванишвили заявил 3 октября журналистам, что о том, как будут распределены места, кроме него, никто не знает. “Это пока только у меня в голове”, — заявил Бидзина Иванишвили. Позднее он сказал, что новый состав правительства Грузии будет назван в понедельник. “Сменятся все министры. Возможно останутся некоторые заместители, мы не собираемся идти ниже”, - сказал Иванишвили.

О том, что преждевременно говорить о кандидатурах на должности министров до того, как новый парламент приступит к работе, заявил еще один из лидеров коалиции республиканец Давид Усупашвили.

Между тем по данным СМИ, пост министра внутренних дел Грузии якобы предложен лидеру политической партии “Наша Грузия — Свободные демократы” Ираклию Аласания, который поддержал миллиардера Бидзину Иванишвили сразу же после того, как он в октябре 2011 года заявил о своем намерении заняться политикой.

Предполагают, что министром обороны станет Созар Субари — представитель политической коалиции “Грузинская мечта”, бывший народный защитник Грузии.

Кандидатура экс-спикера парламента, лидера оппозиционной партии “Демократическое движение — Единая Грузия” Нино Бурджанадзе рассматривается на пост министра иностранных дел. На этот пост рассматривается также кандидатура лидера оппозиционной партии “Путь Грузии” Саломе Зурабишвили, которая уже возглавляла внешнеполитическое ведомство Грузии в 2004-2005 годах — после “революции роз”.

Как предполагают СМИ, пост министра образования и науки предложен Майе Миминошвили, бывшей руководительнице Национального центра экзаменов, которая была уволена с этого поста в мае 2012 года. Тогда в СМИ писали, что причиной увольнения стало участие ее сына в акции протеста, организованной коалицией “Грузинская мечта”.

ДРУГОЕ МНЕНИЕ

Юлия ЛАТЫНИНА:

“ГРУЗИНЫ УНИЧТОЖИЛИ БУДУЩЕЕ ГРУЗИИ”

“Грузинская оппозиция сделала то, чего не смогла сделать российская армия”, - статью под таким названием публикует московская “Новая газета”. Автор статьи - известный публицист и писательница Юлия Латынина. По мнению аналитика, грузины уничтожили будущее Грузии.

Описывая временной период до прихода к власти Саакашвили, Латынина заявила, что в 2003 году в Грузии не было света, тепла и светофоров. Страной на самом деле правили бандиты и “воры в законе”. Михаил Саакашвили сумел все беззаконие искоренить и сделать Грузию самой безопасной страной в мире.

По мнению публициста, для грузинского избирателя это ничего не значит. Больше половины грузинских избирателей отдали голоса оппозиции, которая, не таясь, представляет все тех же “воров в законе” (чего стоит одна только встреча г-на Г.Хаиндрава с десятком "воров в законе" во Франции — бином Ньютона что ли они там обсуждали перед выборами?).

“Грузинская мечта — лежать на диване, и чтобы тебе подарили стиральную машину. А еще лучше — квартиру. А еще лучше — самолет”, - пишет журналист радиостанции “Эхо Москвы”.

Юлия Латынина уверена, что грузинский эксперимент закончен. И уже не имеет значения, кто победит на будущих президентских выборах. Если победит правящая партия, то, чтобы сохранить власть, она пойдет на социальные уступки, растрачивая небольшой грузинский бюджет не на создание прозрачной государственной инфраструктуры, а на подкормку зависящих от государства иждивенцев; если победит Иванишвили — будет то же самое, только в кубе. Подытоживая статью, Латынина делает вывод: всеобщее избирательное право и радикальные реформы экономики и государства в бедной стране несовместимы.

ОТ РЕДАКЦИИ:

Если увидете на телеканале RTVi перекошенное от ярости лицо дамы с распущенными волосами, не сомневайтесь, - это публицист и писательница Юлия Леонидовна Латынина, ведущая радиостанции “Эхо Москвы”. А объектом дамской ярости, естественно, являются те, кто, по ее мнению, выступают против проводимых в Грузии прогрессивных реформ, горячим сторонником которых госпожа Латынина себя позиционирует. Не сомневаемся, что и сама Латынина, будь у нее такая возможность, приняла бы самое активное участие в этой реформаторской деятельности, да и вообще во всех экспериментах, связанных с превращением нашей страны в демократическое государство западного типа. Одно непонятно: в каком качестве желала бы видеть себя госпожа Латынина в этом эксперименте: в качестве экспериментатора или в качестве экспериментируемого, в роли проводящего эксперимент, или в роли той, над кем его проводят, т.е. подопытного суслика?

Вспоминается анекдот. Из операционной выходит хирург. Он снимает с рук резиновые перчатки, откладывает в сторону скальпель и, обращаясь к коллегам, изрекает: “Прекрасно, прекрасно. Операция проведена мною на высочайшем уровне”. “Ну а пациент,- спрашивает хирурга кто-то из окружающих.- Как себя чувствует пациент?” Хирург удивленно оборачивается: “Кто, кто? Ах да, пациент... Пациент, разумеется, скончался...”

Нет, в Грузии не против реформ, не против движения страны к общеевропейским стандартам. Другое дело: кто и какую цену за это заплатит? И чьим благополучием будет заплачено за это: своим или чужим?

Ну так как, Юлия Леонидовна, согласитесь вы на эту роль?

Гиа НОДИЯ:

"ДЕНЬГИ ПОБЕДИЛИ ДЕМОКРАТИЮ"

Политолог Гия Нодия считает, что в Грузии деньги победили демократию. Об этом он заявил на своей странице в Facebook, комментируя итоги прошедших парламентских выборов.

“На этот раз, деньги победили демократию. Для ее спасения необходимо, чтобы не произошло деморализации и развала “Единого национального движения”. Угроза авторитаризма Иванишвили - довольно серьезная и единственная сила, которая может ему помешать, это “национальное движение”, - говорится в заявлении.

По его словам, на данном этапе ЕНД должно суметь выстроить сотрудничество с “Мечтой” и в то же время использовать имеющиеся рычаги.

КТО ПРОВОЦИРУЕТ КРИМИНАЛ?

В Тбилиси возобновились карманные кражи в городском транспорте,- сообщила телекомпания “Реал ТВ”. Появилась информация, что на этих днях несколько раз были ограблены пассажиры микроавтобусов на одном и том же маршруте.

Кроме того, стало известно о хищении неизвестным молодым человеком суммы из кассы одного из филиалов “ПроКредит банка”, а также о нападении на турецкую дистрибьюторскую компанию.

Под вечер телекомпания “9-й канал” выяснила, что на турецкого дистрибьютора напали еще до выборов, 30 сентября, а сумма, которую неизвестный беспрепятственно вынес из “ПроКредит банка”, была незначительной. К тому же оба ограбления произошли в офисах, напротив которых находились отделения полиции, которые на случившееся никак не отреагировали.

Спикер “Единого национального движения” Чиора Тактакишвили недвусмысленно заявила журналистам: мол, в условиях новой власти еще и не такое увидете. Расцвет криминала в случае прихода к власти коалиции Иванишвили усиленно предсказывали и первые лица государства, которые грозились, что Иванишвили вернет в Грузию всех "воров в законе" и восстановит их власть.

В коалиции “Грузинская мечта” не исключают, что инциденты могут быть спровоцированы намеренно, и напоминают нынешнему правительству, что коалиция пока еще власть официально не приняла, процесс подсчета голосов не завершен, и до формирования нового правительства ответственность за все, что происходит в стране, несет нынешнее правительство. Об этом, комментируя происходящее, заявили журналистам Давид Усупашвили и Виктор Долидзе.

ПРОГРАММА НА НЕДЕЛЮ

8 октября - 14 октября

ТВ

Понедельник

8 октября

Первый канал
8.00 Док. фильм. 9.00, 10.00 12.00, 16.00, 19.00, 20.00, 0.00 "Моамбе" - информационный выпуск. 9.10 Анимационный фильм. 10.35 Худ. фильм "ГЕРАКЛ". 12.45 Худ. фильм "ОБЫКНОВЕННЫЕ ЧУДЕСА". 14.20 Док. фильм. 15.30 "Наша ферма". 17.00 Док. фильм. 18.30 "Пепе и друзья". 19.05 Телесериал "ТАКСИСТ". 21.00 Телесериал "ДЕТЕКТИВ". 22.30 Медиамонитор. 0.30 "Убежище". 1.20 Худ. фильм "ВРЕМЯ СМЕРТЕЙ". 4.30 Худ. фильм "УРАГАННЫЕ ВЕРШИНЫ". 6.20 Док. фильм.

Второй канал
8.00 Док. фильм. 9.00 Худ. фильм "ОТКРОВЕНИЕ". 10.30 Док. фильм. 12.30 Худ. фильм "БОЛЬШЕ, ЧЕМ ВОДА". 14.00 Док. фильм. 15.00 "Время брифинга". 16.00 Док. фильм. 17.00 "Время брифинга". 19.00 "Свободная трибуна". 20.00 "Время брифинга". 22.00 "Свободная трибуна". 23.00 "Время брифинга". 0.00 "Моамбе" (на абхазском, осетинском, армянском и азербайджанском языках). 1.00 Худ. фильм "ТРАНСФОРМЕРЫ" (с субтитрами).

Рустави-2
7.30 "Доброе утро, Грузия!". 10.00 Телесериал "ЖЕРТВА ЖЕНЩИНЫ". 11.00 Телесериал "РЕВНОСТЬ И ЛЮБОВЬ". 12.00, 15.00, 18.00, 20.00 "Курьер" - информационный выпуск. 12.30 Другие новости. 14.00 "Полдень". 15.30 "Чудаки". 17.00 Телесериал "БЕЗДНА СТРАСТИ". 18.45 Телесериал "ПЛАМЕННОЕ СЕРДЦЕ". 19.50 Телесериал "ЧЕСТЬ И АМБИЦИЯ". 21.00 "Курьер" - информационный выпуск. 22.00 Худ. фильм. 0.30 MTV PUNK'D. 1.00 Худ. фильм. 3.00 "Курьер"-дайджест.

Имеди
7.35 "Утро Нуки". 9.00, 11.00, 14.00, 17.00, 19.00, 20.00, 1.00, 5.00 "Хроника". 10.05 Телесериал "УДАЧЛИВАЯ ПРИСЛУГА". 11.30 "Хроника+". 11.50 Телесериал "БЕССМЕРТНАЯ ИСТОРИЯ". 12.30 "Дневное шоу". 14.40 "Новый грузинский голос". 17.40 Телесериал "ПУРПУРНОЕ НЕБО". 18.40 Телесериал "ОПАСНАЯ СТРАСТЬ". 21.00 Телесериал "НАСЛЕДНИКИ". 22.00 "Танцуют звезды". 0.00 "Женская логика". 1.25 Худ. фильм "ЕВРОТУР". 2.50 Худ. фильм "ОГНЕННАЯ ДОЛИНА". 4.35 Худ. фильм "ПОСЛАННИК БОГА". 6.55 Музыка.

Мзе
8.00 Анимационный фильм 8.55 Телесериал "МОЯ ВОЗЛЮБЛЕННАЯ". 9.45 "ТВ-маркет". 10.00 Худ. фильм. 12.00 "ТВ-маркет". 12.15 Телесериал "ИСТОРИЯ КРЕСТНОГО". 13.00 Худ. фильм. 15.00 "ТВ-маркет". 15.15 Передача "Пульс". 15.45 Док. фильм. 17.00 "ТВ-маркет". 17.10 Телесериал "ВЕРОНИКА МАРС". 18.00 Худ. фильм. 20.00 Телесериал "БЛИЗНЕЦЫ". 21.00 Телесериал "НЕРАСКРЫТОЕ ДЕЛО". 22.00 Худ фильм. 0.00 Худ. фильм. 2.00 Худ. фильм (с субтитрами).

Аджария
8.30, 11.30, 14.30, 17.30, 20.30, 22.30, 2.30 "Дро". 9.00 Музыка. 9.30 Док. фильм. 10.30 Док. фильм. 11.10, 14.10, 17.10 Урок английского языка. 11.40 Уроки турецкого языка. 11.50 Телесериал "САГА". 12.50 Телесериал. 13.50 "Тысяча мелочей". 15.00 Урок турецкого языка. 15.15 Док. фильм. 16.00 Док. фильм. 16.30 "Вектор времени". 18.00 Урок турецкого языка. 18.15 Док. фильм. 19.35 Телесериал. 21.25 Телесериал "САГА". 23.00 Худ. фильм "УЛЬТРАФИОЛЕТОВЫЙ". 0.50 Худ. фильм "НОЧНОЙ ДОЗОР".

Эртсуловнеба
6.00, 11.55, 14.55, 17.55, 20.55, 23.55 Молитва. 6.05, 12.00, 15.00, 18.00, 21.00, 0.00 Церковный календарь. 6.25 Док. фильм. 6.50 Худ. фильм "ЛОМА, ЗАБЫТЫЙ ДРУГ". 8.00 Утренняя молитва. 8.20 Благовест. 8.30 Утренняя программа "Рассвет". 10.05 Вернисаж "Эртсуловнеба". 10.10 "Дневник истории". 10.15 Проповедь патриарха. 10.35 "Воспеть в стихах". 10.40 "Квириаке". 12.05 "Дневник истории". 12.10 Худ. фильм "МАЦИ ХВИТИЯ". 13.30 Концерт. 15.10 "Гость в студии". 15.35 Спектакль. 16.40 "Путешествие с Барт Вульфом". 18.05 Вернисаж "Эртсуловнеба". 18.10 "Пахарь". 18.40 Ветхий завет. 18.53 "История одной вещи". 18.55 "Дневник истории". 19.00, 22.00, 0.10, 2.30 Новости. 19.15 Худ. фильм "ГОСПОДИН АВАНТЮРИСТ". 20.40 "Спокойной ночи". 21.05 Проповедь патриарха. 21.10 Вернисаж "Эртсуловнеба". 21.15 "Воспеть в стихах". 21.15 Беседы о религии. 21.55, 0.30 "Дневник истории". 22.25 Худ. фильм "КРИСТИНЕ". 22.55 "История одной вещи". 23.00 Вечерняя молитва. 23.15 Коротк. фильм. 0.30 "Дневник истории". 0.35 "Гость в студии". 1.00 "Лучше узнаем наших детей". 2.00 "Ирао".

Кавкасиа
1.00 "Звезды предсказывают". 12.45 Инд. худ. фильм. 15.45 Ток-шоу. 17.00, 19.00, 20.30, 22.00, 0.00, 2.00 "Сегодня". 17.20 "Воскресный репортаж". 19.20, 21.00 Студия "Спектр".

Сакартвело
8.00 Телесериал "КАПИТАН РОКА". 8.55 Телесериал "РИМ". 10.05 Док. фильм. 11.10 Телесериал "КАПИТАН РОКА". 12.10 Телесериал "РИМ". 13.15 Худ. фильм "ПОСЛЕДНИЙ ИЗ МОГИКАН". 15.35 Худ. фильм "ОСТРОВ СОКРОВИЩ". 17.35 Худ. фильм "БЛИЗКИЙ ВРАГ". 19.55 Худ. фильм "УДАЧЛИВЫЙ". 22.15 Худ. фильм "КНИГА ИЛАИА" (с субтитрами). 0.45 Худ. фильм "ОБЫКНОВЕННАЯ КРОВЬ" (с субтитрами).

ПИК
7.00, 8.00, 10.00, 11.00, 12.00, 13.00, 14.00, 15.00, 16.00, 17.00, 18.00, 19.00, 20.00, 22.00, 1.25, 3.35 Новости. 7.30 Вокруг света. 8.10 На ПИКе событий. 9.00 Телесериал "ЧИСТО АНГЛИЙСКОЕ УБИЙСТВО". 10.30 Док. сериал "Выдающиеся имена". 11.05 "Загадки Грузии". 12.30 Док.файл. 13.05 Цивилизация. 14.30 С Иванной Мелай. 15.05 Телесериал "Детективы". 16.30 Новости. 17.05 Телесериал "РЕПОРТЕРЫ". 18.30, 23.30 Экстратайм. 19.05 Телесериал "КАПРИ". 21.00 Телесериал "ДЕТЕКТИВЫ". 23.30 Худ. фильм "ОРЕЛ ДЕВЯТОГО ЛЕГИОНА". 1.30 Худ. фильм "ЖЕЛЕЗНЫЙ ЧЕЛОВЕК-2". 6.00 Новости. 3.45 Худ. фильм "ИДЕАЛЬНЫЙ ШТОРМ". 6.10 Док.сериал "Интерпол".

СНГ
3.00, 7.05 Телеканал "Доброе утро!" 7.00, 10.00, 13.00, 1.00 Новости. 7.40 "Контрольная закупка". 8.05 "Жить здорово!" 9.00 "Модный приговор". 10.15 "Время обедать!" 11.00 Т/с "НА КРАЙ СВЕТА". 12.00 Другие новости. 12.15, 0.20 "Дешево и сердито" с Д. Донцовой. 13.30 "След" 14.15 Т/с "УЛИЦЫ РАЗБИТЫХ ФОНАРЕЙ". 16.00 Вечерние новости. 16.40 "Понять. Простить". 17.05 "Давай поженимся!" 18.00 "Пусть говорят". 19.00 "Время". 19.30, 1.05 Т/с "ОДНОЛЮБЫ". 21.20 "Вечерний Ургант". 21.50 Ночные новости. 22.05 "Без свидетелей". 22.35 В. Авдюшко, Р. Быков в х/ф "РУССКИЙ СУВЕНИР".

8.00, 11.00, 14.00, 17.00, 20.00, 7.00 Новости. 8.05, 11.15 Телеканал "Доброе утро!" 11.40 "Контрольная закупка". 12.05 "Жить здорово!" 13.05, 4.25 "Модный приговор". 14.15, 5.15 Т/с "НА КРАЙ СВЕТА". 15.10 Т/с "ОБРУЧАЛЬНОЕ КОЛЬЦО". 16.00 Другие новости. 16.20 "Время обедать!" 17.15 "Дешево и сердито" с Д. Донцовой. 18.10 Т/с "УБОЙНАЯ СИЛА". 20.40 "Понять. Простить". 21.10, 3.35 "Давай поженимся!" 22.00, 2.40 "Пусть говорят". 23.00 "Время". 23.30, 6.05, 7.05 Т/с "ОДНОЛЮБЫ". 1.30 "Вечерний Ургант". 2.00 Ночные новости. 2.10 "Без свидетелей".

Интер
8.00, 9.00, 9.30, 10.00, 13.00 Новости. 8.10, 8.35, 9.10, 9.35 Утро с Интером. 8.30, 21.40, 4.40 Спорт в "Подробностях". 10.10, 14.25, 0.35 Д/с "А где были Вы?". 10.35 Врата времени. 11.25 Орел и решка. 12.10 Феерия путешествий. 12.30 Д/ф "Поцелуй Иуды". 13.15 Знак качества. 13.40, 19.25, 6.15 Т/с "АНГЕЛ-ХРАНИТЕЛЬ". 14.50 Купаж. 15.10, 1.00 Семейный суд. 15.55, 1.45 Судебные дела. 16.35, 0.05 Вещественное доказательство. 17.05 Д/ф "Продавцы мечты". 17.55, 5.30 Т/с "МАРШРУТ МИЛОСЕРДИЯ". 18.40, 2.25 Телефон доверия. 20.10, 3.10 О жизни. 21.00, 4.00 "Подробности" - "Время". 21.30, 4.30 "Подробности". Неформат. 21.45 Т/с "ОБРУЧАЛЬНОЕ КОЛЬЦО". 22.30, 4.45 Т/с "КРОВИНУШКА" 23.15, 7.00 Т/с "ТАЙНЫЙ ЗНАК 2".

ТНТ
7.00 М/с "Приключения Джимми Нейтрона, мальчика-гения". 7.35 М/с "Бакуган: вторжение гандэлианцев". "Разоблачение". 8.00 М/с "Пингвины из "Мадагаскара". 8.30 М/с "Кунг-фу панда: удивительные легенды". 9.00 М/с "Озорные анимашки". 9.25 М/с "Эй, Арнольд!". 9.50 М/с "Губка Боб Квадратные штаны". "Коробка с секретом. Оркестр недоумков". 10.20 М/с "Губка Боб Квадратные штаны". "Невольники призрака. Гери принимает ванну". 10.50 М/с "Рога и копыта: возвращение". 11.10 Т/с "ЖЕНСКАЯ ЛИГА". 11.40 М/ф "Гномео и Джульетта". 13.30, 19.30 Т/с "УНИВЕР". 14.00 Т/с "ЛЮБОВЬ НА РАЙОНЕ". 14.30 "Дом 2. Lite". 16.30, 17.00, 18.30, 20.00 Т/с "ИНТЕРНЫ". 17.30 Т/с "РЕАЛЬНЫЕ ПАЦАНЫ". "Собачка в машине". 18.00 Т/с "РЕАЛЬНЫЕ ПАЦАНЫ". "Клуб". 19.00 Т/с "ЗАЙЦЕВ+1". "С меня хватит!". 20.30 Т/с "УНИВЕР. НОВАЯ ОБЩАГА". "Звонки". 21.00 В. Брежнева, А. Чадов в комедии "ЛЮБОВЬ В БОЛЬШОМ ГОРОДЕ". 23.00, 1.45 "Дом 2. Город любви". 0.00 "Дом 2. После заката". 0.30 Комедия "ДАВАЙ ЕЩЕ, ТЭД". 1.00 Д/ф "Тайны подводного мира". 2.45 Т/с "СЛЕДЫ ВО ВРЕМЕНИ". "Потерявшийся мальчик". 3.40 Д/с "Миллениум". 4.35, 5.05 "Два Антона". 5.40 Т/с "КОМЕДИАНТЫ". 6.00 "Необъяснимо, но факт". "Тайны языческих капищ".

Культура
7.00 "Евроньюс". 10.00 "Наблюдатель". 11.15 "Уроки рисования с Сергеем Андриякой". "Слон". 11.45 Т/с "АННА ПАВЛОВА". "Улица Росси". 12.45 Д/ф "Загадочные существа Библии". 14.15 "Линия жизни". Зоя Богуславская. 15.10 "Пешком..." Москва водная. 15.40, 19.30, 23.25 Новости культуры. 15.50 Р. Нахапетов, М. Стерникова в х/ф "НЕЖНОСТЬ". 17.10 "Большой фестиваль РНО". Р. Воан-Уильямс. Симфония 6. Дирижер В. Юровский. 17.55 Д/ф "Иероним Босх". 18.05 Д/ф "Храмовый комплекс каменного века в Оркни". 19.00 Жизнь замечательных идей. "Сопротивление "О". 19.45 Главная роль. 20.05 "Сати. Нескучная классика..." с Н. Луганским. 20.45 Д/ф "Последний дневник". 21.25 Academia. С. Иванов. "Юродство с точки зрения истории культуры". 1 лекция. 22.10 "Тем временем". 22.55 Тайны души. "Архетип. Невроз. Либидо". Ян Стивенсон. 23.45 Д/с "Марк Захаров: мое настоящее, прошлое и будущее". 0.15 Д/ф "Актуальное кино с Людмилой Улицкой". "Завея". "Тихий дом". 1.00 "Кинескоп" с П. Шепотинником. МКФ в Сан-Себастьяне. 1.40 Academia. Деннис Медоуз. "Пределы роста": историям перспективы". 2.30 Еврейская сюита "Семейные радости".

ПЕРЕЦ
6.00 М/ф. 8.00 "Полезное утро". 8.30, 14.00 "Обмен бытовой техники". 9.00, 11.00, 15.30, 19.30, 22.30 "Улетное видео". 9.30 А. Панкратов-Черный, В. Стеклов в х/ф "ГОРЯЧАЯ ТОЧКА". 11.30, 17.25 "С.У.П". 12.00, 19.00 "Смешно до боли". 12.30, 18.30 "Приколисты". 13.00, 21.00 "КВН. Играют все". 15.00 "Осторожно, модерн! 2". 16.00, 20.00, 23.00 "Дорожные войны". 16.30 "Вне закона. Найти и посадить". 17.00 "Вне закона. Исчадие". 17.55 "Каламбур". 22.00, 0.30 "Чо происходит". 23.25 "Голые и смешные". 1.00 В. Вдовиченков, А. Белый в х/ф "СЕДЬМОЙ ДЕНЬ". 3.15 Т/с "CSI: МЕСТО ПРЕСТУПЛЕНИЯ: ЛАС-ВЕГАС 10". 4.05 "Самое смешное видео".

РОМАНТИКА
8.00, 15.30, 22.10, 6.10 Т/с "САЛЬВАДОР - СПАСИТЕЛЬ ЖЕНЩИН". 8.50, 13.50, 23.50, 5.15 Т/с "ПЛАТА НЕ ПО ЗАСЛУГАМ". 9.40, 14.40, 18.00, 1.35 Т/с "ПАРАДОКСЫ ЛЮБВИ". 10.30, 16.20, 4.20 Т/с "РАБЫНЯ ИЗАУРА". 11.20, 21.20 Т/с "АМАЗОНИЯ". 12.10, 18.50, 19.40 Т/с "ВКУСНОЕ УВЛЕЧЕНИЕ ПЛЮС". 13.00, 2.30, 7.05 Т/с "ПРОЖИТЬ ЖИЗНЬ". 17.10, 20.30, 23.00 Т/с "ЯСТРЕБ". 0.40 Т/с "ВЕНЦЕНОСНАЯ БОГИНЯ". 3.25 Т/с "МУЖСКИЕ ИСТОРИИ, АДРЕСОВАННЫЕ ЖЕНЩИНАМ".

МНОГО ТВ
6.00, 12.00, 18.00, 0.00 Т/с "ЗАБЫТЫЕ ДЕВУШКИ". 7.00, 13.00 Т/с "Я ТЕБЯ НИКОМУ НЕ ОТДАМ". 8.00, 9.00, 14.00, 15.00, 20.00, 21.00, 2.00, 3.00 Т/с "АВРОРА". 10.00 Т/с "БЛОНДИНКА". "Закрыть за собой дверь". 11.00 Т/с "ЖЕНЩИНЫ И ЗАКОН". "Эфемерная свобода". 16.00 Т/с "БЛОНДИНКА". "Привидение", встречайте". 17.00 "Телешанс". 19.00, 1.00 Т/с "ТРАВА ПОД СНЕГОМ". 22.00 Т/с "БЛОНДИНКА". "Не каждый может быть могильщиком". 23.00 Т/с "ЖЕНЩИНЫ И ЗАКОН". "Мини-свидание". 4.00 Т/с "БЛОНДИНКА". "Вчера поминки, сегодня свадьба". 5.00 Т/с "ЖЕНЩИНЫ И ЗАКОН". "Не дождаясь смерти".

RTVi
7.00 "Страна и люди". 8.00 М/ф. 9.00 "Цена победы". 10.00 Т/с "СЫЩИКИ 4". "Любовь зла". 11.00 Т/с "УЛИЦЫ РАЗБИТЫХ ФОНАРЕЙ 11". "На мажорной ноте", 12.00 "Грани Недели". 13.00 "Без дураков". 14.00 А. Болтнев, Н. Русланова в х/ф "МОЙ ДРУГ ИВАН ЛАПШИН". 16.00, 3.00 Т/с "СЫЩИКИ 4". "Ледяное пламя". 17.00, 19.00, 2.00 "Особое мнение". 18.00, 6.00 Т/с "ЕЩЕ НЕ ВЕЧЕР". Фильм 4. "За все заплачено". 20.00 "Полный Альбац". 21.00 "Разбор полета". 22.00, 4.00 Т/с "УЛИЦЫ РАЗБИТЫХ ФОНАРЕЙ 11". "Встреча с прекрасным". 23.00 "Сейчас в мире". 0.00 И. Саввина, В. Заманский в х/ф "ЧУЖАЯ". 5.00 "Разбор полета".

СТС
6.00 Т/с "МОЯ ПРЕКРАСНАЯ НЯНЯ". 7.00 М/с "Утиные истории". 7.30, 4.25 М/с "Клуб Винкс - школа волшебниц". 8.00, 13.00, 13.30 "Животный смех". 9.00, 9.30, 14.00, 0.00, 1.30 Т/с "6 КАДРОВ". 11.30, 18.00 Т/с "ДАЕШЬ МОЛОДЕЖЬ!". 12.00 "КВН на бис". 15.00 К. Бэйл, С. Уортингтон в х/ф "ТЕРМИНАТОР. ДА ПРИДЕТ СПАСИТЕЛЬ". 17.00 "Галилео". 18.30, 20.00 Т/с "ВОРОНИНЫ". 19.00 Т/с "ПАПИНЫ ДОЧКИ. СУПЕРНЕВЕСТЫ". 21.00 Х/ф "ПОКА ЦВЕТЕТ ПАПОРОТНИК". 22.00 Х/ф "РЕАЛЬНАЯ СКАЗКА". 0.30 "Кино в деталях" с Ф. Бондарчуком. 1.45 М. Дудикофф, С. Джеймс в х/ф "АМЕРИКАНСКИЙ НИНДЗЯ". 3.35 Т/с "ЗИК И ЛЮТЕР". 4.55 М/ф: "Первый урок", "Он попался!", "Мой друг зонтик", "Обезьяна с острова Саругасима". 5.45 Музыка на СТС.

НТВ
5.55 "НТВ утром". 8.35 Т/с "ВОЗВРАЩЕНИЕ МУХТАРА". 9.30, 15.30, 18.30 Обзор. Чрезвычайное происшествие. 10.00, 13.00, 16.00, 19.00 .Сегодня. 10.20 "Живут же люди!" 10.55 "До суда". 12.00 Суд присяжных. 13.25 Т/с "УЛИЦЫ РАЗБИТЫХ ФОНАРЕЙ". 16.25 "Прокурорская проверка". 17.40 "Говорим и показываем". 19.30 Т/с "ИНСПЕКТОР КУПЕР". 21.25 Т/с "КАРПОВ". 23.15 Сегодня. Итоги. 23.35 Т/с "ПРОСНЕМСЯ ВМЕСТЕ?". 1.30 Центр помощи "Анастасия". 2.15 "Москва - Ялта - транзит". 3.15 Т/с "БЕЗ СЛЕДА". 4.55 Т/с "ЧАС ВОЛКОВА".

РТР ПЛАНЕТА
8.00 "Утро России". 12.00 "1000 мелочей". 12.35 "О самом главном". 13.15 "Искатели". 14.00, 17.00, 20.05 Вести. 14.25 Вести - Спорт. 14.35 "Люблю, не могу!" 15.25, 4.50 Т/с "ЕФРОСИНЬЯ. ТАЕЖНАЯ ЛЮБОВЬ". 16.10, 5.35 Т/с "ИНСТИТУТ БЛАГОРОДНЫХ ДЕВИЦ". 17.25, 1.15 Новости культуры. 17.40 "И другие... Николай Форегтер". 18.10 Т/с "ПОСЛЕДНИЙ КОРДОН". 19.40 Местное время. Вести - Москва. 20.25 "Прямой эфир". 21.10, 6.20 Т/с "СКЛИФОСОВСКИЙ". 22.50 Т/с "ЗОННЕНТАУ". 23.40 "Вызываю дух Македонского. Спиритизм". 0.30 "Тем временем". 1.40 Т/с "ОПЕРА. ХРОНИКИ УБОЙНОГО ОТДЕЛА. ДВОЙНАЯ ОШИБКА". 2.30 "Вести +". 2.45 "Девчата". 3.20 Х/ф "ХОЖДЕНИЕ ПО МУКАМ". 4.35 Вести.ru.

НТВ ПЛЮС Детский мир
6.00, 10.00, 14.00 В. Павлов, А. Майн в х/ф "БЕЗ ОШЕЙНИКА". 7.30, 11.30, 15.30, 17.20 М/с "Ну, погоди'". 8.00, 12.00 М/ф "Остров сокровищ". 9.00, 13.00 М/ф "Сын камня и великан". 16.00 Л. Бракните, Н. Викирайте в киноповести "ДУБРАВКА". 18.00 М/с "Магия", 31 с. 19.00 М/ф "Уроки тетушки Совы".

ЕВРОСПОРТ
10.30, 14.00 Мотоспортивный уик-энд. 10.45 Тест-драйв. Мотоспортивный журнал. 11.45 Мотоспорт. Суперспорт. ЧМ. Франция. 12.30 Супербайк. ЧМ. Франция. Заезд 1. 13.15 Супербайк. ЧМ. Франция. Заезд 2. 14.15 Фитнес. Журнал. 14.30, 18.30, 1.30 Велоспорт. Париж - Тур. 15.15 Теннис. Турнир WTA. Пекин (Китай). Финал. 16.15, 20.15, 22.45, 3.15 Вот это да! 17.15, 21.15, 0.30 Снукер. Европейский тур. Польша. Финал. 19.30, 2.30 Футбол. Евроголы. Журнал. 23.00 Прорестлинг. Обзор WWE. 23.30 Прорестлинг. Vintage Collection. США.

ЕВРОСПОРТ-2
5.00, 7.00, 9.00 Новости выходного дня. 5.30, 12.00, 4.00 Теннис. Турнир WTA. Пекин (Китай). Финал. 7.30, 18.00 Снукер. Европейский тур. Польша. Финал. 9.30 Футбол. Чемпионат Германии. 7 тур. Боруссия Менхенгладбах - Айнтрахт Франкфурт. 10.45 Футбол. Чемпионат Германии. 7 тур. Ганновер 96 - Боруссия Дортмунд. 13.00 Гандбол. Лига чемпионов. Киль (Германия) -Савельхоф (Швеция). 14.30 Американский футбол. NCAA Big Ten Conference. США. Пардью - Мичиган. 16.00 Крикет 20. ЧМ (Шри-Ланка). Финал. 19.15 Фитнес. Журнал. 19.30, 0.15 Футбол. Чемпионат Германии. 7 тур. Обзор. 20.30 Футбол. Чемпионат Польши. 7 тур. 22.15, 2.30 Футбол. Чемпионат Германии. 2 дивизион. 9 тур. Кельн - Динамо Дрезден. 1.15 Супербайк. ЧМ. Франция. Заезд 2. 2.00 Новости.

ТВ-1000
4.00 Т. Спеллинг, П. Поузи в х/ф "ДОМ, ГДЕ ГОВОРЯТ "ДА". 5.40 Э. Хопкинс, Д. Уингер в драме "СТРАНА ТЕНЕЙ". 8.00 Р.Л. Кук, К. Дугти в х/ф "МОЯ ПЕРВАЯ СВАДЬБА". 10.00 К.'Маллиган, А. Джонсон в х/ ф "САМЫЙ ЛУЧШИЙ". 11.50 Н Кейдж, Дж. Мур в эротическом фильме "ПРОРОК". 14.05 У. Турман, Э. Эдвардс в комедии "МАТЕРИНСТВО". 15.40 Т. Хэнкс, П. Санчес в х/ф "ИЗГОЙ". 18.15 С.Л. Джексон, В.Л. Уильямс в х/ф "ШАФТ". 20.00 М. Гибсон, Х. Хант в х/ф "ЧЕГО ХОТЯТ ЖЕНЩИНЫ". 22.20 Х/ф "ЗВЕЗДНЫЙ ПУТЬ 7: ПОКОЛЕНИЯ". 0.40 А. Пачино, Дж. Каан в драме "КРЕСТНЫЙ ОТЕЦ".

ФОКС-ЛАЙФ
8.00, 8.45 Драма "ОТЧАЯННЫЕ ДОМОХОЗЯЙКИ 5". 9.35, 14.00, 3.25, 3.50 Комедия "КАК СКАЗАЛ ДЖИМ 8". 10.00 Драма "БРАТЬЯ И СЕСТРЫ 5". 10.45, 11.30, 23.40, 0.25 Драма "АНАТОМИЯ СТРАСТИ 3". 12.20, 12.45 "Как две капли 2". 13.10 Боевик "ТАЙНЫЕ СВЯЗИ". 14.25 Драма "ГОВОРЯЩАЯ С ПРИЗРАКАМИ 5". 15.15, 16.00 Драма "ОТЧАЯННЫЕ ДОМОХОЗЯЙКИ 5". 16.50 "Значит, ты умеешь танцевать? 8". 17.40, 18.30, 22.50 Драма "КАСЛ 4". 19.20, 1.55 Боевик "ТАЙНЫЕ СВЯЗИ 2". 20.10, 1.10 Драма "ГОВОРЯЩАЯ С ПРИЗРАКАМИ 5". 21.00 Комедия "ГОРОД ХИЩНИЦ 3". 21.30 Комедия "ЭПИЗОДЫ 2". 22.00 Драма "БАЛЕРИНЫ". 2.40 Драма "БРАТЬЯ И СЕСТРЫ 5". 4.15 Реалити "Значит, ты умеешь танцевать? 7".

XXI
10.00, 18.00, 2.00 Р. Симмул, Д. Друкарова в драме "СЕРДЦЕ МЕДВЕДИЦЫ". 12.10, 20.10, 4.10 Э. Адамс, Ш.. Хендерсон в комедии "МИСС ПЕТТИГРЮ ЖИВЕТ СЕГОДНЯШНИМ ДНЕМ". 13.45, 21.45, 5.45 К. Фридель, Э. Якоби в драме "БЕЛАЯ ЛЕНТА". 16.15, 0.15, 8.15 Ф. Ардан, Р. Зем в драме "ИЗМЕНИ МОЮ ЖИЗНЬ".

КИНО+
6.35, 18.35 Триллер "ГРАФИНЯ". 8.30, 2.30 Триллер "РАЙСКИЙ ПРОЕКТ". 10.30, 4.30 Драма "КОМАНДИРОВКА". 12.30 Комедия "ОХОТА НА ХИЩНИЦ". 14.30 Комедия "НЕУДАЧНИКИ". 16.30 Триллер "СУМЕРКИ". 20.30 Комедия "ПЕРЕДАННЫЙ". 22.30 Х/ф "АДЖАМИ". 0.40 Боевик "ФАЛЬШИВАЯ ЛИЧИНА".

НАШЕ КИНО
7.30, 13.30 В. Коршунов, Ю. Волков в киноповести "УДАР! ЕЩЕ УДАР!". 9.30, 15.30 Л. Гурченко, А. Джигарханян в мелодраме "СТАРЫЕ СТЕНЫ". 11.30, 17.30 А. Баталов, С. Лукьянов в драме "ДЕЛО РУМЯНЦЕВА". 19.30, 1.30 В. Павлов, Л. Гурченко в комедии "УХОДЯ -УХОДИ". 21.30, 3.30 Н. Гринько, А. Кайдановский в х/ф "ПРОПАВШАЯ ЭКСПЕДИЦИЯ". 23.30, 5.30 Н. Черкасов, С. Пилявская в драме "ВСЕ ОСТАЕТСЯ ЛЮДЯМ".

МЕЦЦО
5.45 Перико Самбеат на Барселонском международном джазовом фестивале 2010. 6.35, 9.35, 14.35, 17.40, 21.15, 1.15 Интермеццо. 11.30 Брамс. Немецкий реквием п/ у М. Янсонса в "Концертгебау". 13.00 Ланг Ланг и Парижский оркестр. Концерт в зале "Плейель". 15.30 Дега. "Маленькая танцовщица" (Патрис Барт). Парижская опера. 17.25 Аврора. 19.00 Натали Дессэ в опере "Лючия ди Ламмермур". 22.30 Гленн Гульд: ретроспектива жизни. 0.15 Гленн Гульд: путешествие в Россию. 1.55 Астор Пьяццол-ла на джазовом фестивале в Монреале. 3.00 "BaBa ZuLa" в клубе. "Nublu" (Стамбул). 3.55 Группа Хосе Фелисиано. 4.40 Эрик Трюффаз -Парижский тур.

ДОМАШНИЙ
6.30, 7.30, 17.30, 19.30, 23.00 "Одна за всех". 7.00 "Джейми у себя дома". 8.00 "Полезное утро". 8.30 Т/с "ТАКСИСТКА 3". 9.30, 19.45 Д/с "Звездные истории". 10.30 "По делам несовершеннолетних". 11.30 Т/с "Я ЛЕЧУ". 14.30 "Свадебное платье". 15.00 "Дело Астахова". 16.00 "Звездная территория. Как судятся знаменитости". 17.00 "Так говорят женщины". 18.00 Т/с "МАРГОША". 19.00 "Женщины не прощают...". 20.45, 4.00 Т/с "КАРНАВАЛ". 23.30 Л. Удовиченко, Н. Караченцов в мелодраме "ЖЕНЩИНА ДЛЯ ВСЕХ". 1.10 Т/с "РЕВАНШ". 2.00 Т/с "ДЕМОНЫ". 6.00 "Дикая еда". 6.25 Музыка на "Домашнем".

REN-TV
5.00 "Детективные истории". 5.30 М/с "Бэтмен: отважный и смелый". 6.30 "Загадки Вселенной": "За горизонтом времени". 7.30 "Чистая работа". 8.30, 12.30, 17.30, 19.30, 22.30 "Новости 24". 9.00, 13.00 "Званый ужин". 10.00, 14.00 "Не ври мне!". 11.00 "Красиво жить". 12.00, 19.00, 22.00 "Экстренный вызов". 15.00 "Семейные драмы". 16.00 "Любовь 911". 17.00 "Следаки". 18.00 "Кумиры": "Боссы". 20.00 "Военная тайна с Игорем Прокопенко". 23.00 "Территория заблуждений". 1.00 Ч. Шин, К. Сазерленд в х/ф "ТРИ МУШКЕТЕРА". 3.00 Т/с "СОЛДАТЫ".

HISTORY
9.00, 17.00 Д/ф "Команда времени". 10.00, 0.00, 5.00 Д/ф "Тайная война". 11.00 Д/ф "История электричества". 12.00 Д/ф "История спутника". 13.00 Д/ф "400 лет телескопу". 14.00 Д/ф "Худшие профессии в истории Британии". 15.00, 8.00 Д/ф "Влюбленные в Джейн Остин". 16.00, 7.00 Д/ф "Затерянные сокровища африканского, австралийского и индийского искусства". 18.00 Д/ф "Гениальный дизайн". 19.00, 1.00 Д/ф "Варвары Терри Джонса". 20.00 Д/ф "Эдвардианская ферма". 21.00 Д/ф "Кракатау. Последние дни". 22.00 Д/ф "Древние миры". 23.00 Д/ф "Янтарный путь: от Дуная до Адриатического моря". 2.00 Д/ф "Обнаружение Геркуланума". 3.00 Д/ф "По следам Малера". 4.00 Д/ф "Тутанхамон. Секреты юного фараона". 8.00 Д/ф "Ла-Хойя и воины в тумане".

Discovery
6.00 Автольянцы: Канноли для Томми. 6.25 Гигантские самолеты: Орбис. 7.20 Как это устроено? Контактные линзы/ Хлеб/Фольга. 7.50 Как это сделано? Заправка в воздухе/Лыжные трассы/Производство автомобилей. 8.15 Когда рыба атакует. 9.10 Как устроена Вселенная: Суперновые звезды, 10.05, 1.45 Гигантские самолеты: Мартин Марс. 11.00 Разрушители легенд: Водные горки. 11.55 Динамо - невероятный иллюзионист. 12.50 История электричества. 13.45, 19.00, 0.55 Top Gear. 14.40, 5.05 Автокороли пустыни: Показ Charger. 15.35 Автольянцы: Слежка Монте-Карло. 16.05, 4.15 Экстремальная рыбалка с Робсоном Грином; Коста-Рика. 17.00, 2.35 Разрушители легенд; Огнемет. 18.00, 3.25 Как это устроено? Компакт-диски/ Колготки/Моцарелла. 18.30, 3.50 Как это сделано? Ледокол/Деньги/Боулинг. 20.00 80 способов обогнуть земной шар. 21.00 Адские трассы. 22.00 Простак за границей: Бразилия. 23.00 Вот это странно! Как он выжил? 0.00, 0.25 Настоящие аферисты.

ФЕНИКС-КИНО
8.00, 16.00, 0.00 Т/с "ДЕЛО БЫЛО В ГАВРИЛОВКЕ". 9.00, 10.00, 17.00, 18.00, 1.00, 2.00 Т/с "ТЕРРИТОРИЯ КРАСОТЫ". 11.00, 12.00, 19.00, 20.00, 3.00, 4.00 Т/с "АДЪЮТАНТЫ ЛЮБВИ". 13.00, 21.00, 5.00 Т/с "ПРИМАДОННА". 14.00, 22.00, 6.00 Т/с "УМНОЖАЮЩИЙ ПЕЧАЛЬ". 15.00, 23.00, 7.00 Т/с "РИЭЛТОР".

ИНДИЯ
5.00 Х/ф "НА КРЮЧКЕ: ХОРОШО БЫТЬ ПЛОХИМ". 7.15, 13.15, 19.15 "Болливуд изнутри с Рохитом Роем". 8.00 Х/ф "СУПЕРЗВЕЗДА". 10.40 "Биография кумиров". "Бипашу Басу". 11.00 Х/ф "МОЛЬБА". 14.00 Х/ф "СТРАННАЯ ЛЮБОВЬ". 16.00 "Телешанс. Размещено по заказу - ООО "Неолайн". 17.00 Х/ф "ВЕРНОСТЬ". 20.00 Х/ф "ТЕТУШКА". 22.40 "Биография кумиров". "Хема Малини". 23.00 Х/ф "ЛЮБОВЬ БЕЗ СЛОВ". 2.00 Х/ф "ВЕСЕЛЕНЬКОЕ ПРИКЛЮЧЕНИЕ". 3.45 Д/ф "Как снимался фильм "Дон - главарь мафии".

ЕВРОКИНО
0.00 Х/ф "Я ЛЮБЛЮ ТЕБЯ, ФИЛИПП МОРИС". 1.35 Х/ф "БРАТСТВО КАМНЯ". 3.10 Х/ф "НЕ ЗАБЫВАЙ МЕНЯ". 3.30 Х/ф "МНОГО ШУМА ИЗ НИЧЕГО". 6.50 Х/ф "А ТЫ?". 7.00 Х/ф "МИРКА". 8.55 Х/ф "АРЛЕТТ". 10.30 Х/ф "БЕЗ СОМНЕНИЙ". 10.40 Х/ф "МОИ ЧЕРНИЧНЫЕ НОЧИ". 12.10 Х/ф "УЛИЧНЫЕ ТАНЦЫ 3D". 13.50 Х/ф "ГРОМОВОЙ". 15.20 Х/ф "ЗАВТРАК НА ПЛУТОНЕ". 17.25 Х/ф "ЛЮБИТ - НЕ ЛЮБИТ". 19.00 Х/ф "СОН В ЛЕТНЮЮ НОЧЬ". 20.25 Х/ ф "ВЫХОД НА ПОСАДКУ". 22.05 Х/ф "ИМЯ РОЗЫ".

За возможные изменения в программе TV редакция ответственности не несет.

ПРОГРАММА НА НЕДЕЛЮ

8 октября - 14 октября

ТВ

Вторник 9 октября

Первый канал
7.00 "Моамбе"(на абхазском, осетинском, армянском и азербайджанском языках). 8.00 Док. фильм. 9.00, 10.00, 16.00, 19.00, 20.00, 1.10 "Моамбе" - информационный выпуск. 9.10 Анимационный фильм. 10.30 Детск. минисериал "ГЕРАКЛ". 12.50 Худ. фильм. 14.30 Док. фильм. 15.00 Телесериал "ДЕТЕКТИВЫ". 17.00 "Мединфо". 17.30 Док. фильм. 18.00 "Пепе и друзья". 19.05 Телесериал "ТАКСИСТ". 21.00 Телесериал ""ДЕТЕКТИВЫ". 22.00 Диалог с Давидом Пайчадзе. 23.00 Худ. фильм "ИСТИННОЕ ЛИЦО". 1.20 Худ. фильм "ВРЕМЯ СМЕРТЕЙ". 4.30 Худ. фильм "ЗАГОВОР ПРОТИВ КОРОЛЯ".

Второй канал
8.00 "Моамбе"(на абхазском, осетинском, армянском и азербайджанском языках). 9.00, 12.00, 15.00, 17.00 "Время брифинга". 11.00 Док. фильм. 14.00 Док. фильм. 16.00 Док.фильм. 19.00 Свободная трибуна". 20.00 "Время брифинга". 22.00 "Свободная трибуна". 23.00 "Время брифинга". 0.00 "Моамбе". 1.00 Худ. фильм "ИГРОК" (с субтитрами).

Рустави-2
7.30 "Доброе утро, Грузия!". 10.00 Телесериал "ЖЕРТВА ЖЕНЩИНЫ". 11.00 Телесериал "РЕВНОСТЬ И ЛЮБОВЬ". 12.00, 15.00, 18.00, 20.00 "Курьер" - информационный выпуск. 12.30 "Другие новости". 13.00 "Полдень". 15.30 "Шоу Вано". 17.00 Телесериал "БЕЗДНА СТРАСТИ". 18.45 Телесериал "ПЛАМЕННОЕ СЕРДЦЕ". 19.50 Телесериал "ЧЕСТЬ И АМБИЦИЯ". 21.00 "Курьер" - информационный выпуск. 21.50 Национальная лотерея. 22.00 Худ. филь. 23.00 "Ваше шоу". 0.30 MTV PUNK'D. 1.00 Худ. фильм (с субтитрами). 3.00 "Курьер"-дайджест.

Имеди
7.30, 9.00, 11.00, 14.00, 17.00, 19.00, 20.00, 1.30, 5.00 "Хроника". 7.35 Утро "Имеди". 10.00 Телесериал "УДАЧЛИВАЯ ПРИСЛУГА". 11.30 "Хроника+". 11.50 Телесериал "БЕССМЕРТНАЯ ИСТОРИЯ". 12.30 "Дневное шоу". 14.40 Телесериал "ДЕВУШКА ИЗ ПРИГОРОДА". 15.40 Телесериал "ОКОЛДОВАННЫЙ". 17.40 Телесериал "ПУРПУРНОЕ НЕБО". 18.40 Телесериал "ОПАСНАЯ СТРАСТЬ". 21.00 Телесериал "НАСЛЕДНИКИ". 22.00 "Шоу Нануки Жоржолиани". 0.00 "Музыкальная лига". 1.55 Худ. фильм "РОЖДЕСТВЕНСКАЯ ИСТОРИЯ". 3.30 Худ. фильм "СЛЕПОТА". 5.45 Худ. фильм "ВЫКУП".

Мзе
8.00 Анимационный фильм. 8.55 Телесериал "МОЯ ВОЗЛЮБЛЕННАЯ". 9.45 "ТВ-маркет". 10.00 Худ. фильм. 12.00 "ТВ-маркет". 12.20 Телесериал "ИСТОРИЯ КРЕСТНОГО". 13.00 Худ. фильм. 15.00 "ТВ-маркет". 15.15 Анимац. фильм. 17.00 "ТВ-маркет". 17.10 Телесериал "ВЕРОНИКА МАРС". 18.00 Худ. фильм. 20.00 Телесериал "БЛИЗНЕЦЫ". 21.00 Телесериал "НЕРАСКРЫТОЕ ДЕЛО". 22.00 Худ. фильм (с субтитрами). 23.30 Худ. фильм. 1.15 Худ. фильм (субтитрами).

Аджария
8.30, 11.30, 14.30, 17.30, 20.30, 22.30, 2.15 "Дро". 9.00 Музыка. 9.30 Док. фильм. 10.30 Док. фильм. 11.10, 14.10, 17.10 Уроки английского языка. 11.40 Уроки турецкого языка. 11.50 Телесериал "САГА". 12.50 Телесериал. 13.50 Музыка. 15.00 Уроки турецкого языка. 15.15 Док. фильм. 16.00 Док. фильм. 16.30 "Вектор времени". 18.00 Уроки турецкого языка. 18.15 Док. фильм. 19.35 Телесериал. 21.25 Телесериал "САГА". 23.00 Док. фильм. 23.30 Худ. фильм "МСТИТЕЛИ: ИГРА ДЛЯ ДВОИХ". 1.00 Худ. фильм "КАКТУС".

Эртсуловнеба
6.00, 11.55, 14.55, 17.55, 20.55, 23.55 Молитва. 6.05, 12.00, 15.00, 18.00, 21.00, 0.00 Церковный календарь. 6.10 Док. фильм. 6.50 Спектакль. 8.00 Утренняя молитва. 8.20 Благовест. 8.30 Программа "Рассвет". 10.00 Вернисаж "Эртсуловнеба". 10.05 "Дневник истории". 10.10 Новости. 10.35 Док. фильм. 11.10 "Воспеть в стихах". 11.15 Беседы о религии. 12.05 Погода. 12.10 "Дневник истории". 12.15 Худ. фильм "ГОСПОДА АВАНТЮРИСТЫ". 13.40 Концерт. 15.05 "История одной вещи". 15.10 "Гость в студии". 15.40 Путешествие с "Барт Вульфом". 16.05 Удивительный дом сестер Тревис. 16.30 Док. фильм. 17.00 Док. фильм. 18.05 Вернисаж "Эртсуловнеба". 18.10 "Мы играем классику". 18.20 "Велик ты, Господь". 18.40 Ветхий завет. 18.53 "История одной вещи". 18.55 "Дневник истории". 19.00 Новости. 19.20 "Наша трапеза". 19.30 "Записки времени". 20.40 Спокойной ночи. 21.05 Проповедь патриарха. 21.20 Вернисаж "Эртсуловнеба". 21.25 "Воспеть в стихах". 21.30 Библейская энциклопедия. 21.55 "Дневник истории". 22.00, 0.05, 2.30 Новости. 22.25 Док. передача. 22.55 "История одной вещи". 23.00 Вечерняя молитва. 23.15 Док. фильм. 0.30 "Дневник истории". 0.35 Гость в студии. 1.00 "Салон". 1.50 "Карабадини". 2.15 "Ирао".

Кавкасиа
11.00 Студия "Спектр". 15.45 Ток-шоу. 17.00, 19.00, 20.30, 22.00, 0.00, 2.00 "Сегодня". 19.20, 21.00 Студия "Спектр". 22.15 Ток-шоу "Барьер".

საქართველო **Сакартвело**
8.00 Телесериал "КАПИТАН РОКА". 8.55 Телесериал "РИМ". 10.05 Док. фильм. 11.55 Телесериал "КАПИТАН РОКА". 12.10 Телесериал "РИМ". 13.15 Худ. фильм "ДЕВУШКА С ТАТУИРОВКОЙ ДРАКОНА". 16.40 Худ. фильм "ОСТРОВ СОКРОВИЩ". 18.50 Худ. фильм "АМЕРИКАНСКИЙ ГАНГСТЕР". 22.20 Худ. фильм "ОРЛИНЫЙ ГЛАЗ". 0.50 Худ. фильм "АВТОКАТАСТРОФА".

ПИК
7.00, 840, 10.00, 11.00, 12.00, 13.00, 15.00, 16.00, 18.00, 19.00, 20.00, 22.00 Новости. 7.30 Невероятные истории. 8.10 На ПИКе событий. 9.00 Телесериал "ЧИСТО АНГЛИЙСКОЕ УБИЙСТВО". 10.30 Док. сериал. 11.05 Телесериал "КАПРИ". 12.30 "Изюм из булки". 13.05 Док. сериал. 14.30 Культура на ПИКе. 15.05 Телесериал "ДЕТЕКТИВЫ". 16.30 Грузинский дневник. 17.05 Телесериал "РЕПОРТЕРЫ". 18.30 Загадки Грузии. 19.05 Телесериал "КАПРИ". 21.00 Телесериал "ДЕТЕКТИВЫ". 23.00 "Загадки Грузии". 23.30 "Ваше право". 23.50 Худ. фильм "ПЕРЕВОЗЧИК-3". 1.35 Худ. фильм "ЖИВАЯ СТАЛЬ". 3.40, 6.00 Новости. 3.45 Худ. фильм "ХРАНИТЕЛЬ ВРЕМЕНИ". 6.10 Док. сериал "Интерпол".

СНГ
3.00, 7.05 Телеканал "Доброе утро!" 7.00, 10.00, 13.00, 1.00 Новости. 7.40 "Контрольная закупка". 8.05 "Жить здорово!" 9.00 "Модный приговор". 10.15 "Время обедать!" 11.00 Т/с "НА КРАЙ СВЕТА". 12.00 Другие новости. 12.15 "Дешево и сердито" с Д. Донцовой. 13.30 "След". 14.15 Т/с "УЛИЦЫ РАЗБИТЫХ ФОНАРЕЙ". 16.00 Вечерние новости. 16.40 "Понять. Простить". 17.05 "Давай поженимся!" 18.00 "Пусть говорят". 19.00 "Время". 19.30, 1.15 Т/с "ОДНОЛЮБЫ". 21.20 "Вечерний Ургант". 21.50 Ночные новости. 22.05 "Без свидетелей". 22.30 "Обитель лжи". 23.00 Т/с "КАЛИФРЕНИЯ". 23.30, 1.05 Х. Панеттьери, П. Руст в комедии "НОЧЬ С БЕТ КУПЕР".

8.00, 11.00, 14.00, 17.00, 20.00, 7.00 Новости. 8.05, 11.15 Телеканал "Доброе утро!" 11.40 "Контрольная закупка". 12.05 "Жить здорово!" 13.05, 4.25 "Модный приговор". 14.15, 5.15 Т/с "НА КРАЙ СВЕТА". 15.10 Т/с "ОБРУЧАЛЬНОЕ КОЛЬЦО". 16.00 Другие новости. 16.20 "Время обедать!" 17.15 "Дешево и сердито" с Д. Донцовой. 18.10 Т/с "УБОЙНАЯ СИЛА". 20.40 "Понять. Простить". 21.10, 3.35 "Давай поженимся!" 22.00, 2.40 "Пусть говорят". 23.00 "Время". 23.30, 6.05, 7.05 Т/с "ОДНОЛЮБЫ". 1.30 "Вечерний Ургант". 2.00 Ночные новости. 2.10 "Без свидетелей".

inter
8.00, 9.00, 9.30, 10.00, 13.00 Новости. 8.10, 8.35, 9.10, 9.35 Утро с Интером. 8.30, 21.40, 4.40 Спорт в "Подробностях". 10.10, 14.25 Д/с "А где были Вы?". 10.40, 18.40, 2.25 Телефон доверия. 11.25 Орел и решка. 12.15, 21.45 Т/с "ОБРУЧАЛЬНОЕ КОЛЬЦО". 13.153наккачества. 13.45, 19.25, 6.15 Т/с "АНГЕЛ-ХРАНИТЕЛЬ". 14.55 Купаж. 15.10, 1.00 Семейный суд. 15.50, 1.45 Судебные дела. 16.30, 0.05 Легенды уголовного розыска. 17.05, 23.15, 7.00 Т/с "ТАЙНЫЙ ЗНАК 2". 18.00, 5.30 Т/с "МАРШРУТ МИЛОСЕРДИЯ". 20.10, 3.10 О жизни. 21.00, 4.00 "Подробности" - "Время". 21.30, 4.30 "Подробности". Неформат. 22.30, 4.45 Т/с "КРОВИНУШКА". 0.35 Д/с "А где были Вы?".

ТНТ
7.00 М/с "Приключения Джимми Нейтрона, мальчика-гения". 7.35 М/ с "Бакуган: вторжение гандэлианцев". "Истинное лицо". 8.00 М/с "Пингвины из "Мадагаскара". 8.30 М/с "Кунг-фу панда: удивительные легенды". 9.00 М/с "Озорные анимашки". 9.25 М/с "Планета Шина". 9.50 М/с "Губка Боб Квадратные штаны". "Добро пожаловать в помойное ведро. Каракуля". 10.20 М/с "Губка Боб Квадратные штаны". "Давление. С арахисом, "наголо". 10.50 М/с "Рога и копыта: возвращение". 11.10 Т/с "ЖЕНСКАЯ ЛИГА". 11.40 В. Брежнева, А. Чадов в комедии "ЛЮБОВЬ В БОЛЬШОМ ГОРОДЕ". 13.30, 19.30 Т/с "УНИВЕР". 14.00 Т/с "ЛЮБОВЬ НА РАЙОНЕ". 14.30 "Дом 2. Lite". 16.30, 17.00, 18.30, 20.00 Т/с "ИНТЕРНЫ". 17.30 Т/с "РЕАЛЬНЫЕ ПАЦАНЫ". "Клуб". 18.00 Т/С "РЕАЛЬНЫЕ ПАЦАНЫ". "После клуба". 19.00 Т/с "УНИВЕР. НОВАЯ ОБЩАГА". "Звонки". 20.30 Т/с "УНИВЕР. НОВАЯ ОБЩАГА". "Второй пилот". 21.00 В. Брежнева, А. Чадов в комедии "ЛЮБОВЬ В БОЛЬШОМ ГОРОДЕ 2" 23.00 "Дом 2. Город любви". 0.00 "Дом 2. После заката". 0.30 Комедия "ДАВАЙ ЕЩЕ, ТЭД". 1.00 М. Калкин, К. Ллойд в х/ф "ПОВЕЛИТЕЛЬ СТРАНИЦ". 2.35 Т/с "СЛЕДЫ ВО ВРЕМЕНИ". "Таинственный незнакомец". 3.30 Д/с "Миллениум". 4.25, 4.55 "Два Антона". 5.25 Т/с "САША+МАША" 6.00 "Необъяснимо, но факт". "Белый шум".

6.30 "Евроньюс". 10.00 "Наблюдатель". 11.15 "Уроки рисования с Сергеем Андриякой". "Овцебык". 11.45 Т/ с "АННА ПАВЛОВА". "Неумирающий лебедь". 12.40 Д/ф "Актуальное кино с Людмилой Улицкой". "Завея". "Тихий дом". 13.25 Д/ф "Гай Юлий Цезарь". 13.30 Д/ф "Храмовый комплекс каменного века в Оркни". 14.25 Academia. Деннис Медоуз. "Пределы роста": история и перспективы". 15.10 "Пятое измерение". И. Антоновой. 15.40, 19.30, 23.25 Новости культуры. 15.50 Л. Бракните, В. Зубарев в х/ ф "ДЕВОЧКА И ЭХО". 17.00 Д/ф "Фенимор Купер". 17.10 "Большой фестиваль РНО". Ансамбль "London winds", Майкл Коллинз и РНО. 17.50 Важные вещи. "Бюст Победоносцева". 18.05 Д/ ф "Сокровища Саккары". 19.00 Жизнь замечательных идей. "Этот двуликий атом". 19.45 Главная роль. 20.05 Власть факта. "Казачья вольница". 20.45 "Больше, чем любовь". Лариса Шепитько и Элем Климов. 21.25 Academia. С. Иванов. "Юродство с точки зрения историй культуры". 2 лекция. 22.10 "Игра в бисер" с И. Волгиным. "Лирика Марины Цветаевой". 22.55 Тайны души. "Архетип. Невроз. Либидо". Альфред Адлер. 23.45 Д/с "Марк Захаров: мое настоящее, прошлое и будущее". 0.10 А. Маньяни, Э. Куинн в х/ф "ДИКИЙ ВЕТЕР". 1.55 Academia. Е. Штейнер. "Манга Хокусая" - энциклопедия японской жизни в картинках". 1 лекция. 2.40 Д/ф "Мировые сокровища культуры". "Лалибэла. Новый Иерусалим в Африке".

ПЕРЕЦ
6.00 М/ф. 8.00 "Полезное утро". 8.30, 14.00 "Обмен бытовой техники". 9.00, 11.05, 15.30, 19.30, 22.30 "Улетное видео". 9.30 Х/ф "КАРАВАН СМЕРТИ". 11.30, 17.30 "С.У.П". 12.00, 19.00 "Смешно до боли". 12.30, 18.30 "Приколисты". 13.00, 21.00 "КВН. Играют все". 15.00 "Осторожно, модерн! 2". 16.00, 20.00, 23.00 "Дорожные войны". 16.30 "Вне закона. Короткое замыкание". 17.00 "Вне закона. Горькая любовь". 18.00 "Каламбур". 22.00, 0.35 "Чо происходит". 23.30 "Голые и смешные". 1.05 Х/ф "ЧАС ПИК". 3.15 Т/с "CSI: МЕСТО ПРЕСТУПЛЕНИЯ: ЛАС-ВЕГАС 10". 4.10 "Самое смешное видео".

РОМАНТИКА
8.00, 15.30, 22.10, 6.10 Т/с "САЛЬВАДОР - СПАСИТЕЛЬ ЖЕНЩИН". 8.50, 13.50, 23.50, 5.15 Т/с "ПЛАТА НЕ ПО ЗАСЛУГАМ". 9.40, 14.40, 18.00, 1.35 Т/с "ПАРАДОКСЫ ЛЮБВИ". 10.30, 16.20, 4.20 Т/ с "РАБЫНЯ ИЗАУРА". 11.20, 21.20 Т/с "АМАЗОНИЯ". 12.10, 18.50, 19.40 Т/с "ВКУСНОЕ УВЛЕЧЕНИЕ ПЛЮС". 13.00, 2.30, 7.05 Т/с "ПРОЖИТЬ ЖИЗНЬ". 17.10, 20.30, 23.00 Т/с "ЯСТРЕБ". 0.40 Т/с "ВЕНЦЕНОСНАЯ БОГИНЯ". 3.25 Т/с "МУЖСКИЕ ИСТОРИИ, АДРЕСОВАННЫЕ ЖЕНЩИНАМ".

МНОГО ТВ
6.00, 12.00, 18.00, 0.00 Т/с "ЗАБЫТЫЕ ДЕВУШКИ". 7.00 Т/с "Я ТЕБЯ НИКОМУ НЕ ОТДАМ". 8.00, 9.00, 14.00, 15.00, 20.00, 21.00, 2.00, 3.00 Т/с "АВРОРА". 10.00 Т/с "БЛОНДИНКА". "Привидение", встречайте". 11.00 Т/с "ЖЕНЩИНЫ И ЗАКОН". "Лучший из лучших...". 13.00, 19.00, 1.00 Т/с "ТРАВА ПОД СНЕГОМ". 16.00 Т/с "БЛОНДИНКА". "Не каждый может быть могильщиком". 17.00 "Телешанс". 22.00 Т/ с "БЛОНДИНКА". "Вчера поминки, сегодня свадьба". 23.00 Т/с "ЖЕНЩИНЫ И ЗАКОН". "Не дождиаясь смерти". 4.00 Т/с "БЛОНДИНКА". "Случай или судьба". 5.00 Т/с "ЖЕНЩИНЫ И ЗАКОН".

RTVi
7.00, 19.00 "Особое мнение". "Экономические новости". 8.00 М/ ф. 9.00 "Вечерние новости из Америки". 10.00, 16.00, 3.00 Т/с "СЫЩИКИ 4". "Ледяное пламя". 11.00 Т/с "УЛИЦЫ РАЗБИТЫХ ФОНАРЕЙ 11". "Встреча с прекрасным". 12.00 "Германия за неделю". 12.30 "Американский ликбез". "Первые штаты Америки. Введение". 13.00 "Полный Альбац". 14.00 И. Саввина, В. Заманский в х/ф "ЧУЖАЯ". 17.00, 2.00 "Особое мнение". 18.00, 6.00 Т/с "ЕЩЕ НЕ ВЕЧЕР". Фильм 4. "За все заплачено". 20.00 "Обложка". 21.00 "Большой дозор". 22.00, 4.00 Т/с "УЛИЦЫ РАЗБИТЫХ ФОНАРЕЙ 11". "Полнолуние". 23.00 "Сейчас в мире". 0.00 В.Лановой, Т. Чернядьева в х/ф "БОЙ НА ПЕРЕКРЕСТКЕ". 5.00 "Обложка".

СТС
6.00 Т/с "МОЯ ПРЕКРАСНАЯ НЯНЯ". 7.00 М/с "Утиные истории". 7.30, 2.50 М/с "Клуб Винкс - школа волшебниц". 8.00, 10.30, 18.30, 20.00 Т/с "ВОРОНИНЫ". 9.00, 11.00, 14.00, 23.50, 0.00 Т/с "6 КАДРОВ". 9.30, 21.00 Х/ф "ПОКА ЦВЕТЕТ ПАПОРОТНИК". 11.30, 18.00 Т/с "ДАЕШЬ МОЛОДЕЖЬ!". 12.00 "КВН на бис". 13.00, 13.30 "Животный смех". 15.00 Х/ф "РЕАЛЬНАЯ СКАЗКА". 17.00 "Галилео". 19.00 Т/с "ПАПИНЫ ДОЧКИ. СУПЕРНЕВЕСТЫ". 22.00 М. Беспалов, М. Александрова в х/ф "ALL INCLUSIVE, ИЛИ ВСЕ ВКЛЮЧЕНО!". 0.30 3. Белл, Дж. Абель в х/ф "АНГЕЛ СМЕРТИ". 2.00 Т/с "ЗИК И ЛЮТЕР". 3.50 М/ф: "Илья Муромец и Соловей-разбойник", "Храбрец-удалец", "Кошкин дом", "Ровно в 3.15", "Где я его видел?", "Что такое хорошо и что такое плохо". 5.45 Музыка на СТС.

НТВ
5.55 "НТВ утром". 8.35 Т/с "ВОЗВРАЩЕНИЕ МУХТАРА". 9.30, 15.30, 18.30 Обзор. Чрезвычайное происшествие. 10.00, 13.00, 16.00, 19.00 Сегодня. 10.20 "Профессия -репортер". 10.55 "До суда". 12.00 Суд присяжных. 13.25 Т/с "УЛИЦЫ РАЗБИТЫХ ФОНАРЕЙ". 16.25 "Прокурорская проверка". 17.40 "Говорим и показываем". 19.30 Т/с "ИНСПЕКТОР КУПЕР". 21.25 Т/с "КАРПОВ". 23.15 Сегодня. Итоги. 23.35 Т/с "ПРОСНЕМСЯ ВМЕСТЕ?". 1.30 Плавная дорога. 2.05 "Москва - Ялта -транзит". 3.00 Т/с "БЕЗ СЛЕДА". 4.55 Т/с "ЧАС ВОЛКОВА".

РТР ПЛАНЕТА
8.00 "Утро России". 12.00 "1000 мелочей". 12.35 "О самом главном". 13.15 Т/с "ОПЕРА. ХРОНИКИ УБОЙНОГО ОТДЕЛА. ДВОЙНАЯ ОШИБКА". 14.00, 17.00, 20.00 Вести. 14.25 Вести - Спорт. 14.35 "Люблю, не могу!". 15.25, 4.50 Т/с "ЕФРОСИНЬЯ. ТАЕЖНАЯ ЛЮБОВЬ". 16.10, 5.35 Т/с "ИНСТИТУТ БЛАГОРОДНЫХ ДЕВИЦ". 17.25, 1.15 Новости культуры. 17.40 "И другие... Василий Зайчиков". 18.10 Т/с "ПОСЛЕДНИЙ КОРДОН". 19.40 Местное время. Вести - Москва. 20.25, 4.15 "Прямой эфир". 21.10, 6.20 Т/с "СКЛИФОСОВСКИЙ". 22.50 Т/с "ЗОННЕНТАУ". 23.40 "Специальный корреспондент". 0.35 "Магия кино". 1.40 Т/с "ОПЕРА. ХРОНИКИ УБОЙНОГО ОТДЕЛА. КОЛЛЕКЦИОНЕР". 2.30 "Вести +". 2.45 Х/ф "ХОЖДЕНИЕ ПО МУКАМ", 4.00 Вести.ru.

НТВ плюс Детский мир
6.00, 10.00, 14.00 Л. Брахните, Н. Викирайте в киноповести "ДУБРАВКА". 7.20, 11.20, 15.20, 17.10 М/с "Ну, погоди!". 8.00, 12.00 М/с "Магия". 9.00, 13.00, 19.00 М/ф "Уроки тетушки Совы". 16.00 В. Кольцов, В. Поляков в киноповести "БЕЛЫЙ ПУДЕЛЬ". 18.00 М/с "Магия".

ЕВРОСПОРТ
10.30 Велоспорт. Париж - Тур. 11.00 Велоспорт. Тур Пекина. Этап 1. 13.00 Футбол. Евроголы. Журнал. 13.45 Снукер. Европейский тур. Польша. Финал. 15.00, 22.00 Вот это да! 16.00, 19.00 Футбол. ЧМ среди игроков до 17 лет. Азербайджан, 1/2 финала. 18.00 Футбол. ЧМ среди игроков до 17 лет. Азербайджан. 1/4 финала. 21.00 Теннис. Турнир WTA. Линц (Австрия). День 2. 23.00 Бокс. Бой за титул чемпиона мира по версии WBO во втором среднем месте. 1.00 Автоспорт. Академия GT. Дорога в Дубай. Журнал. 1.15 Автоспорт. Серия Auto GP. Обзор сезона. 1,45 Автоспорт. Трофей Мазерати. Сан-Франциско. 2.15 Тест-драйв. Мотоспортивный журнал. 3.15 Мотоспортивный уик-энд.

ЕВРОСПОРТ-2
5.00, 7.00, 9.00, 20.45, 2.00 Новости. 5.30, 0.00 Снукер. Европейский тур. Польша. Финал. 7.30 Теннис. Турнир WTA. Пекин (Китай). Финал. 9.30 Футбол. Чемпионат Германии. 2 дивизион. 9 тур. Кельн -Динамо Дрезден. 10.30 Футбол. Чемпионат Польши. 7 тур. 11.30 Мотоспорт. Суперспорт. ЧМ. Франция. 12.30 Супербайк. ЧМ. Франция. Заезд 1. 13.30 Супербайк. ЧМ. Франция. Заезд 2. 14.30, 1.00 Велоспорт. Тур Пекина. Этап 1. 15.30, 19.30, 21.00 Крикет 20. Лига чемпионов. Групповой этап. 18.30, 22.30, 4.00 Теннис. Турнир WTA. Линц (Австрия). День 2. 2.30 Футбол, Чемпионат Германии. 7 тур. Боруссия Менхенгладбах - Айнтрах! Франкфурт.

ТВ-1000
4.00 Р.Л. Кук, К. Дугги в х/ф "МОЯ ПЕРВАЯ СВАДЬБА". 6.00 Н. Кейдж, Дж. Мур в боевике "ПРОРОК". 7.45 Х/ф "УМЕРЕТЬ ЗАНОВО". 9.40 Х/ф "ЧЕГО ХОТЯТ ЖЕНЩИНЫ". 11.55 С.Л. Джексон, В.Л. Уильямс в х/ф "ШАФТ". 13.45 Х/ф "МАТРИЦА". 16.05 К. Ривз, Л. Фишберн в х/ ф "МАТРИЦА: ПЕРЕЗАГРУЗКА". 18.30 М. Шеннон, У. Феррелл в комедии "СУПЕРЗВЕЗДА". 20.00 Х/ф "ЧАС РАСПЛАТЫ". 22.20 Х/ф "ГЕНЕРАЛЬСКАЯ ДОЧЬ". 0.40 А. Пачино, Р. де Ниро в драме "КРЕСТНЫЙ ОТЕЦ 2".

ФОКС-ЛАЙФ
8.00, 8.45 Драма "ОТЧАЯННЫЕ ДОМОХОЗЯЙКИ 5". 9.35, 14.00, 3.25, 3.50 Комедия "КАК СКАЗАЛ ДЖИМ 8". 10.00 Драма "БРАТЬЯ И СЕСТРЫ 5". 10.45, 11.30, 23.40, 0.25 Драма "АНАТОМИЯ СТРАСТИ 3". 12.20, 18.30, 22.50 Драма "КАСЛ 4". 13.10 Боевик "ТАЙНЫЕ СВЯЗИ 2". 14.25 Драма "ГОВОРЯЩАЯ С ПРИЗРАКАМИ 5". 15.15, 16.00 Драма "ОТЧАЯННЫЕ ДОМОХОЗЯЙКИ 5". 16.50 Комедия "ГОРОД ХИЩНИЦ 3". 17.22 Комедия "ЭПИЗОДЫ 2". 17.45 Драма "БАЛЕРИНЫ". 19.20, 1.55 Боевик "ТАЙНЫЕ СВЯЗИ 2". 20.10, 1.10 Драма "ГОВОРЯЩАЯ С ПРИЗРАКАМИ 5". 21.00, 22.00 Драма "АРМЕЙСКИЕ ЖЕНЫ 6". 2.40 Драма "БРАТЬЯ И СЕСТРЫ 5". 4.15 "Значит, ты умеешь танцевать? 7".

XXI
10.00, 18.00, 2.00 К. Пирогов, В. Толоконников в драме "ИСЧЕЗНУВШИЕ". 11.00, 19.00, 3.00 Триллер "СТОЛКНОВЕНИЕ С ОПАСНОСТЬЮ". 12.35, 20.35, 4.35 Комедия "ЧТИЦА". 14.20, 22.20, 6.20 А. Ташков, Е. Плаксина в драме "ТРИ ЖЕНЩИНЫ ДОСТОЕВСКОГО". 16.10, 0.10, 8.10 М. Котияр, С. Бугси в драме "МИЛЕНЬКИЕ ШТУЧКИ".

КИНО+
6.30, 18.30 Комедия "ОХОТА НА ХИЩНИЦ". 8.30, 2.30 Комедия "ПЕРЕДАННЫЙ". 10.30, 4.30 Х/ф "АДЖАМИ". 12.40 Боевик "ФАЛЬШИВАЯ ЛИЧИНА". 14.30 Триллер "РАЙСКИЙ ПРОЕКТ". 16.30 Драма "КОМАНДИРОВКА". 20.30 Драма "ФИНИШНАЯ ПРЯМАЯ". 22.30 Детектив "МИЛЛИОНЫ ФЕРФАКСА". 0.30 Х/ф "АМФИБИЯ".

НАШЕ КИНО
7.30, 13.30 В. Павлов, Л. Гурченко в комедии "УХОДЯ - УХОДИ". 9.30, 15.30 Н. Гринько, А. Кайдановский в х/ф "ПРОПАВШАЯ ЭКСПЕДИЦИЯ". 11.30, 17.30 Н. Черкасов, С. Пилявская в драме "ВСЕ ОСТАЕТСЯ ЛЮДЯМ". 19.30, 1.30 Н. Рыбников, Н. Мордюкова в мелодраме "ЧУЖАЯ РОДНЯ" 21.30, 3.30 Х/ф "ЗОЛОТАЯ РЕЧКА". 23.30, 5.30 Мелодрама "ФРАНЦУЗСКИЙ ВАЛЬС".

МЕЦЦО
6.15 Национальный джазовый оркестр: Пьяццолла. Фестиваль джаза в Париже. 7.05, 10.05, 14.00, 18.00, 21.55, 1.05 Интермеццо. 11.30 Брукнер. Симфония №8 п/у Б. Хайтинка. Концертгебау. 13.00 Малер. Симфония №4 п/у Ивана Фишера. Концертгебау. 15.30 Мендельсон. "Сон в летнюю ночь" п/у Георга Шолти. 16.05 Мендельсон. "Шотландская симфония" п/у Георга Шолти. 16.45 Вальсы из оперы "Кавалер розы" п/у Георга Шолти. 16.55 Чайковский. Сюита из балета "Щелкунчик" п/у Георга Шолти. 17.15 "Четыре последние песни" (Р. Штраус) с уч. Люсии Попп. Д-р: Георг Шолти. 17.45 Лист. Прелюдии п/у Георга Шолти. 19.00 Амбруаз Тома. "Гамлет" с уч. Томаса Хэмпсона и Натали Дессэ. 22.30 "Семела" (Гендель) с уч. Чечилии Бартоли. Цюрихская опера. 1.30 Трио Карлы Блей на фестивале джаза в Кюлли. 2.45 Мастера американской музыки: Мир глазами Джона Колтрейна. 3.50 Легенды джаза. Концерт Вуди Германа (Англия, 1964). 4.50 Концерт мастеров органной музыки в парижском клубе "Due des lombards".

ДОМАШНИЙ
6.30, 7.30, 17.30, 19.30, 23.00 "Одна за всех". 7.00 "Джейми у себя дома". 8.00 "Полезное утро". 8.30 Т/с "ТАКСИСТКА 3". 9.30, 20.00 Д/с "Звездные истории". 10.30 "По делам несовершеннолетних". 11.30 Т/с "Я ЛЕЧУ". 14.30 "Лавка вкуса". 15.00 "Дело Астахова". 16.00 "Звездная территория. Нет штампу в паспорте". 17.00 "Так говорят женщины". 18.00 Т/с "МАРГОША". 19.00 "Женщины не прощают...". 21.00, 4.20 Т/с "КАРНАВАЛ". 23.30 О. Табаков, Л. Толмичова в комедии "ШУМНЫЙ ДЕНЬ". 1.30 Т/с "РЕВАНШ". 2.20 Т/с "ДЕМОНЫ", 6.00 "Дикая еда". 6.25 Музыка на "Домашнем".

REN-TV
5.00 М/с "Том и Джерри". 5.30 "По закону". 8.00 "В час пик. Подробности". 6.30 "Загадки Вселенной": "Невидимые гости". 7.30 "Час суда с П. Астаховым". 8.30, 12.30, 17.30, 19.30, 22.30 "Новости 24". 9.00, 13.00 "Званый ужин". 10.00, 14.00 "Не ври мне!". 11.00 "Красиво жить". 12.00, 19.00, 22.00 "Экстренный вызов". 15.00 "Семейные драмы". 16.00 "Любовь 911". 17.00 "Следаки". 18.00 "Кумиры": "Герои". 20.00 "Жадность": "Ярмарка обмана". 21.00 "Живая тема": "По ту сторону сна". 23.00 Х/ф "САНКТУМ 3D" 1,00 Х/ф "БРОНЕЖИЛЕТ". 2.40 Т/с "СОЛДАТЫ 2".

HISTORY
9.00. 17.00 Д/ф "Команда времени" 10.00, 0.00, 5.00 Д/ф "Тайная война". 11.00, 18.00 Д/ф "Гениальный дизайн". 12.00 Д/ф "Янтарный путь: от Дуная до Адриатического моря". 13,00 Д/ф "Партизанское кино". 14.00, 30.00 Д/ф "Эдвардианская ферма". 15.00, 8.00 Д/ф "Чодар: Сделано в США". 16.00, 7.00 Д/ф "Затерянные сокровища африканского, австралийского и индийского искусства". 19.00, 1.00 Д/ф 'Варвары Терри Джонса". 21.00 Д/ф "Саги викингов". 22.00 Д/ф "Тайна кода майя". 23.00 Д/ф "Древние миры". 2.00 Д/ф "Чудеса цивилизации: древняя столица Китая". 3.00 Д/ ф "По следам Оффенбаха". 4-00 Д/ ф "Эци - загадка археологии". 6.00 Д/ ф "Обнаружение Геркуланума".

Discovery
5.00 Автольянцы: Слежка Монте-Карло. 8.25 Гигантские самолеты: Мартин Марс. 7.20 Как это устроено? Компакт-диски/Колготки/Моца-релла. 7.50 Как это сделано? Ледокол/Деньги/Боулинг. 8.15 Экстремальная рыбалка с Робсоном Грином: Коста-Рика. 9.10 Вот это странно! Как он выжил? 10.05, 1.45 Гигантские самолеты: Геркулес LC-130 Скайберд. 11.00 Разрушители легенд: Огнемет. 11.55 80 способов обогнуть земной шар. 12.50 Адские трассы. 13.45, 19.00, 0.55 Top Gear. 14.40, 5 05 Лучшие автомобили: сборка завершена: Суперкар для футболенка. 15.35 Автольянцы: Поездка на Хэмптон Роуд. 16.05, 4.15 Экстремальная рыбалка с Робсоном Грином: США 17.00, 2.35 Разрушители легенд: Мифы о гриппе. 18.00, 3.25 Как это устроено? Яблочный сок/Косметика/Сталь. 18.30, 3.50 Как это сделано? Карьерные грузовики/ИКЕА/Воздушные диспетчеры. 20,00 Системы управления: Аэропорт Хартофилд-Джексон, Атланта. 21.00 Ситуация под контролем: Мегапорт Роттердам. 22.00 Пятерка лучших: Лучшие пять самолетов мира. 23.00 Вот это странно! Корабль-призрак. 0.00, 0.25 Настоящие аферисты.

ФЕНИКС-КИНО
8.00, 16.00, 0.00 Т/с "ДЕЛО БЫЛО В ГАВРИЛОВКЕ". 9.00, 10.00, 17.00, 18.00, 1.00, 2.00 Т/ с "ТЕРРИТОРИЯ КРАСОТЫ". 11.00, 12.00, 19.00, 20.00, 3.00, 4.00 Т/с "АДЪЮТАНТЫ ЛЮБВИ". 13.00, 21.00, 5.00 Т/с "ПРИМАДОННА". 14.00, 22.00, 6.00 Т/с "УМНОЖАЮЩИЙ ПЕЧАЛЬ". 15.00, 23.00 Т/с "РИЭЛТОР".

ИНДИЯ
5.00 Х/ф "ИЗ ПОСЛЕДНИХ СИЛ". 8.20 Х/ф "НАСТОЯЩИЙ БАДШАХ". 10.40 "Биография кумиров". "Дхармендра". 11.00 Х/ф "БОГИНЯ". 14.00 Х/ф "РОМЕО С ОБОЧИНЫ". 16.00 "Телешанс. Размещено по заказу - 000 "Неолайн". 17.00 Х/ф "СМЯТЕНИЕ ЧУВСТВ". 19.40 "Путешествие по Индии". "Удджайн, Орчха, Кхаджурахо". 20.00 Х/ ф "ЛЮБОВНЫЕ УЗЫ". 23.00 Х/ф "ЗЛОДЕЙ". 1.40 "Биография кумиров". "Санджив Кумар". 2.00 Х/ф "НИЛ И НИККИ". 3.55 Д/ф "Как снимался фильм "Саркар Радж".

ЕВРОКИНО
0.10 Х/ф "МИШУ ИЗ ДОБЕРА". 2.15 Х/ф "ДУРОЧКА". 3.50 Х/ф "КРИСАЛИС". 5.25 Х/ф "ОПТИЧЕСКИЕ ИЛЛЮЗИИ". 7.10 Х/ф "ЭЛЕМЕНТАРНЫЕ ЧАСТИЦЫ". 9.00 Х/ф "ДЕРЕВО". 10.40 Х/ф "КОРСИКАНЕЦ". 12.15 Х/ф "ВОЗВРАЩЕНИЕ В БРАЙДСХЕД". 14.25 Х/ф "ДВА НУЛЯ". 15.50 Х/ф "ЗАЛОЖНИК СМЕРТИ". 17.20 Х/ф "КАНИКУЛЫ В МАЙАМИ". 19.00 Х/ф "КИЛЛЕР". 20.30 Х/ф "МОЙ ЛУЧШИЙ ДРУГ". 22.00 Х/ф "МОРСКАЯ ПРОГУЛКА".

За возможные изменения в программе TV редакция ответственности не несет.

ПРОГРАММА НА НЕДЕЛЮ

8 октября - 14 октября

ТВ

Среда

10 октября

Первый канал
7.00 "Моамбе"(на абхазском, осетинском, армянском и азербайджанском языках). 8.00 Док. фильм. 9.00, 10.00, 12.00, 16.00, 19.00, 20.00, 2.00 "Моамбе" - информационный выпуск. 9.10 Анимационный фильм. 10.30 Худ. фильм "ЧЕРНАЯ БОРОДА". 12.45 Худ. фильм "БОЛЬШЕ, ЧЕМ ВОДА". 14.20 Док. фильм. 14.45 Док. фильм. 15.00 Телесериал "ДЕТЕКТИВЫ". 17.00 Док. фильм. 18.00 "Пепе и друзья". 19.05 Телесериал "ТАКСИСТ". 21.00 Телесериал "ДЕТЕКТИВЫ". 22.00 Европейский выбор. 23.00 Худ. фильм "ГОНКИ С ЛУНОЙ". 2.20 " Худ. фильм "ИСТИННОЕ ЛИЦО". 4.20 Худ. фильм "ЗАГОВОР ПРОТИВ КОРОЛЯ".

Второй канал
8.00 "Моамбе"(на абхазском, осетинском, армянском и азербайджанском языках). 9.00, 12.00, 15.00, 17.00 "Время брифинга". 11.00 Док. фильм. 14.00, 16.00 Док. фильм. 19.00, 22.00 "Свободная трибуна". 23.00 "Время брифинга". 0.00 "Моамбе". 1.00 Худ. фильм "КОРОТКИЕ ИСТОРИИ" (с субтитрами).

Рустави-2
7.30 "Доброе утро, Грузия!". 10.00 Телесериал "ЖЕРТВА ЖЕНЩИНЫ". 11.00 Телесериал "РЕВНОСТЬ И ЛЮБОВЬ". 12.00, 15.00, 18.00, 20.00 "Курьер" - информационный выпуск. 12.30 "Другие новости". 13.00 "Полдень". 15.30 "Ваше шоу". 17.00 Телесериал "БЕЗДНА СТРАСТИ". 18.45 Телесериал "ПЛАМЕННОЕ СЕРДЦЕ". 19.50 Телесериал "ЧЕСТЬ И АМБИЦИЯ". 21.00 "Курьер" - информационный выпуск. 22.00 Худ. фильм. 23.00 "Что? Где? Когда?". 0.00 MTV PUNK'D. 1.00 Худ. фильм. 3.00 "Курьер"дайджест.

Имеди
7.30 , 9.00, 11.00, 14.00, 17.00, 19.00, 20.00, 1.35, 5.00, 7.00"Хроника". 7.35 "Утро Нуки". 10.00 Телесериал "УДАЧЛИВАЯ ПРИСЛУГА". 11.30 "Хроника+". 11.50 Телесериал "БЕССМЕРТНАЯ ИСТОРИЯ". 12.30 "Дневное шоу". 14.40 "Ночное шоу". 15.40 Телесериал "ОКОЛДОВАННЫЙ". 17.40 Телесериал "ПУРПУРНОЕ НЕБО". 18.40 Телесериал "ОПАСНАЯ СТРАСТЬ". 21.00 Телесериал "НАСЛЕДНИКИ". 22.00 Худ. фильм "ЕЩЕ ОДНА ГРУЗИНСКАЯ ИСТОРИЯ". 0.00 "Тбилиси-лайф". 1.00 "25-й кадр". 2.00 Худ. фильм "СИЦИЛИЙСКИЙ КЛАН". 3.55 Худ. фильм "ДЕВЯТЫЙ ЛЕГИОН". 6.00 Музыка.

Мзе
8.00 Анимационный фильм. 8.55 Телесериал "МОЯ ВОЗЛЮБЛЕННАЯ". 9.45, 15.00 "ТВ-маркет". 10.00 Худ. фильм. 12.00 "ТВ-маркет". 12.15 Телесериал "ИСТОРИЯ КРЕСТНОГО". 13.00 Худ. фильм. 15.15 "ТВ-маркет". 15.15 Худ. фильм. 17.00 "ТВ-маркет". 17.10 Телесериал "ВЕРОНИКА МАРС". 18.00 Худ. фильм. 20.00 Телесериал "БЛИЗНЕЦЫ". 21.00 Телесериал "НЕРАСКРЫТОЕ ДЕЛО". 22.00 Худ. фильм. 23.30 Худ. фильм. 1.15 Худ. фильм.

Аджария
8.30, 11.30, 12.30, 17.30, 20.30, 22.30, 2.20 "Дро". 9.00 Музыка. 9.30 Док. фильм. 10.30 Док. фильм. 11.10, 14.10, 17.10 Уроки английского языка. 11.40 Уроки турецкого языка. 11.50 Телесериал "САГА". 12.50 Телесериал. 13.50 Док. фильм. 15.00 Уроки турецкого языка. 15.15 Док. фильм. 16.00 Док. фильм. 16.30 "Вектор времени". 18.00 Уроки турецкого языка. 18.15 Док. фильм. 19.35 Телесериал. 21.25 Телесериал "САГА". 23.00 "Сцена". 23.30 Худ. фильм "ЧЕТЫРЕ СОБАКИ ИГРАЮТ В ПОКЕР". 1.00 Худ. фильм "ВЫХОД".

Эртсуловнеба
6.00, 11.55, 14.55, 17.55, 20.55, 23.55 Молитва. 6.05, 12.00, 15.00, 18.00, 21.00, 0.00 Церковный календарь. 6.10 Мы играем классику. 6.35 Док. фильм. 7.05 Док. фильм. 8.00 Утренняя молитва. 8.20 Благовест. 8.30 Утренняя программа "Рассвет". 10.00 Вернисаж "Эртсуловнеба". 10.05 "Дневник истории". 10.10 Новости. 10.30 "Воспеть в стихах". 10.35 Библейская энциклопедия. 11.30 Док. передача. 12.05 "Ирао". 12.10 Записки времени. 13.20 Концерт. 15.05 "История одной вещи". 15.10 "Гость в студии". 15.30 Путешествие с Барт Вульфом. 15.55 Удивительный дом сестер Тревис. 16.15 Док. фильм. 16.40 "Квириаке". 18.05 Вернисаж "Эртсуловнеба". 18.10 "Мы играем классику". 18.25 "Велик ты, Господь". 18.40 Ветхий завет. 18.53 "История одной вещи". 18.55 "Дневник истории". 19.00, 22.00, 0.05, 2.30 Новости. 19.20 Худ. фильм "НЕТ ХУДА БЕЗ ДОБРА". 20.40 "Спокойной ночи". 21.05 Проповедь патриарха. 21.15 "Вернисаж "Эртсуловнеба". 21.25 "Воспеть в стихах". 21.30 "Дорога, которой я шел". 21.55 "Дневни истории". 22.00, 0.05, 2.30 Новости. 22.25 "Грузинский альбом". 22.50 "История одной вещи". 22.55 "Дневник истории". 23.00 Вечерняя молитва. 23.15 Док. фильм. 0.30 "Дневник истории". 0.35 "Гость в студии". 1.00 Худ. фильм "И ПАДАЛ СНЕГ".

Кавкасиа
11.00 Студия "Спектр". 15.45 Ток-шоу. 17.00, 19.00, 20.30, 22.00, 0.00, 2.00 "Сегодня". 19.20, 21.00 Студия "Спектр". 22.15 Ток-шоу "Барьер".

საქართველო **Сакартвело**
8.00 Телесериал "КАПИТАН РОКА". 9.10 Телесериал "РИМ". 10.15 Док. фильм. 11.15 Телесериал "КАПИТАН РОКА". 12.10 Телесериал "КРИМИНАЛЬНАЯ ИМПЕРИЯ 2". 13.20 Худ. фильм "БИТВА ТИТАНОВ". 15.30 Худ. фильм "СПИСОК ШИНДЛЕРА". 19.55 Худ. фильм "РЕЙД". 22.15 Худ. фильм "СОУЧАСТНИК". 0.50 Худ. фильм "ЧЕРНАЯ ДЫРА".

ПИК
7.00, 8.00, 10.00, 11.00, 12.00, 13.00, 15.00, 16.00, 18.00, 19.00, 20.00, 22.00 Новости. 7.30 Загадки истории. 8.10 Док. фильм. 9.00 Телесериал "ЧИСТО АНГЛИЙСКОЕ УБИЙСТВО". 10.30 Док.фильм. 11.05, 19.05, 3.00 Телесериал "КАПРИ". 12.30 "Грузинский дневник". 13.05 Док. фильм. 14.30 С Иванной Мелай. 15.05 Телесериал "ДЕТЕКТИВЫ". 16.30 Регион новости 17.05 Телесериал "РЕПОРТЕРЫ". 18.30 Культура на ПИКе. 19.05 Телесериал "КАПРИ". 21.00 Телесериал "ДЕТЕКТИВЫ". 23.00 "Территория демократии". 23.30 Худ. фильм "ПЕРСИ ДЖЕКСОН И ПОХИТИТЕЛЬ МОЛНИЙ". 1.30 Худ. фильм "ПРИНЦ ПЕРСИИ: ПЕСКИ ВРЕМЕНИ". 3.25, 6.00 Новости. 3.30 Худ. фильм "ПИРАТЫ КАРИБСКОГО МОРЯ: ПРОКЛЯТИЕ ЧЕРНОЙ ЖЕМЧУЖИНЫ". 6.10 Док. сериал "Интерпол".

СНГ
3.00, 7.05 Телеканал "Доброе утро!" 7.00, 10.00, 13.00, 1.00 Новости. 7.40 "Контрольная закупка". 8.05 "Жить здорово!" 9.00 "Модный приговор". 10.15 "Время обедать!" 11.00 Т/с "НА КРАЙ СВЕТА". 12.00 Другие новости. 12.15 "Дешево и сердито" с Д. Донцовой. 13.30 "След". 14.15 Т/с "УЛИЦЫ РАЗБИТЫХ ФОНАРЕЙ". 16.00 Вечерние новости. 16.40 "Понять. Простить". 17.05 "Давай поженимся!" 18.00 "Пусть говорят". 19.00 "Время". 19.30, 1.05 Т/с "ОДНОЛЮБЫ". 21.20 "Вечерний Ургант". 21.50 Ночные новости. 22.05 "Без свидетелей". 22.35 Т/с "БЕЛЫЙ ВОРОТНИЧОК". 23.15 Х/ф "НАШ ДОМ".

8.00, 11.00, 14.00, 17.00, 20.00, 7.00 Новости. 8.05, 11.15 Телеканал "Доброе утро!" 11.40 "Контрольная закупка". 12.05 "Жить здорово!" 13.05, 4.25 "Модный приговор". 14.15, 5.15 Т/с "НА КРАЙ СВЕТА". 15.10 Т/с "ОБРУЧАЛЬНОЕ КОЛЬЦО". 16.00 Другие новости. 16.20 "Время обедать!" 17.15 "Дешево и сердито" с Д. Донцовой. 18.10 Т/с "УБОЙНАЯ СИЛА". 20.40 "Понять. Простить". 21.10, 3.35 "Давай поженимся!" 22.00, 2.40 "Пусть говорят". 23.00 "Время". 23.30, 6.05, 7.05 Т/с "ОДНОЛЮБЫ". 1.30 "Вечерний Ургант". 2.00 Ночные новости. 2.10 "Без свидетелей".

Интер
8.00, 9.00, 9.30, 10.00, 13.00 Новости. 8.10, 8.35, 9.10, 9.35 Утро с Интером. 8.30, 21.40, 4.40 Спорт в "Подробностях". 10.10, 14.25, 0.35 Д/с "Громкие преступления". 10.40, 18.40, 2.25 Телефон доверия. 11.25 Орел и решка. 12.15, 21.45 Т/с "ОБРУЧАЛЬНОЕ КОЛЬЦО". 13.15 Знак качества. 13.40, 19.25, 6.15 Т/с "АНГЕЛ-ХРАНИТЕЛЬ". 14.50 Купаж. 15.10, 1.00 Семейный суд. 15.55, 1.45 Судебные дела. 16.35, 0.05 Легенды уголовного розыска. 17.05, 23.15, 7.00 Т/с "ТАЙНЫЙ ЗНАК 2". 17.55, 5.30 Т/с "МАРШРУТ МИЛОСЕРДИЯ". 20.10, 3.10 О жизни. 21.00, 4.00 "Подробности" - "Время". 21.30, 4.30 "Подробности". Неформат. 22.30, 4.45 Т/с "КРОВИНУШКА".

ТНТ
7.00 М/с "Приключения Джимми Нейтрона, мальчика-гения". 7.35 М/с "Бакуган: вторжение гандэлианцев". "Захват". 8.00 М/с "Пингвины из "Мадагаскара". 8.30 Т/с "ОХОТНИКИ ЗА МОНСТРАМИ". 9.00 М/с "Озорные анимашки". 9.25 М/с "Планета Шина". "Это называется мило?", "Новый сосед Доркуса". 9.50 М/с "Губка Боб Квадратные штаны". "Ночная смена. Крабсовая любовь". 10,20 М/с "Губка Боб Квадратные штаны". "Сочинение. Я дружу с дураком". 10.50 М/с "Рога и копыта: возвращение". 11.10 Т/с "ЖЕНСКАЯ ЛИГА". 11.40 Мелодрама "ЛЮБОВЬ В БОЛЬШОМ ГОРОДЕ 2". 13.30, 19.30 Т/с "УНИВЕР". 14.00 Т/с "ЛЮБОВЬ НА РАЙОНЕ". 14.30 "Дом 2. Lite". 16.30, 17.00, 18.30, 20.00 Т/с "ИНТЕРНЫ". 17.30 Т/с "РЕАЛЬНЫЕ ПАЦАНЫ". "После клуба". 18.00 Т/с "РЕАЛЬНЫЕ ПАЦАНЫ". "Футбол. Стрипклуб". 19.00 Т/с "УНИВЕР. НОВАЯ ОБЩАГА". "Второй пилот". 20.30 Т/с "УНИВЕР. НОВАЯ ОБЩАГА" 21.00 Комедия "ПОЦЕЛУИ СКВОЗЬ СТЕНУ". 23.00 "Дом 2. Город любви". 0.00 "Дом 2. После заката". 0.30 Комедия "ДАВАЙ ЕЩЕ, ТЭД". 1.00 Драма "АБСОЛЮТНАЯ ВЛАСТЬ". 3.20 Т/с "СЛЕДЫ ВО ВРЕМЕНИ". "Ложное обвинение". 4.20 Д/с "Миллениум". 5.15 "Два Антона". 5.45 Т/с "КОМЕДИАНТЫ". 6.00 "Необъяснимо, но факт". "НЛО: новая волна".

Культура
6.30 "Евроньюс". 10.00 "Наблюдатель". 11.15 "Уроки рисования с Сергеем Андриякой". "Фламинго". 11.45 Т/с "АННА ПАВЛОВА". "Тюльпаны и одиночество". 12.40 Д/ф "Последний дневник. Марина Цветаева". 13.20 Д/ ф "Васко да Гама". 13.30 Д/ф "Сокровища Саккары". 14.25 Academia. Е. Штейнер. "Манга Хокусая" - энциклопедия японской жизни в картинках". 1 лекция. 15.10 Красуйся, град Петров! Зодчие Михаил Земцов, Луиджи Руска, Эрнест Жибер, Ипполит Монигетти. 15.40, 19.30, 23.25 Новости культуры. 15.50 Х/ф "ДЕНЬ СОЛНЦА И ДОЖДЯ". 17.10 "Большой фестиваль РНО". П. Чайковский. "Евгений Онегин". Избранное. 18.05 Д/ф "Сокровища Саккары". 19.00 Жизнь замечательных идей. "Тринадцатый элемент". 19.45 Главная роль. 20.05 "Абсолютный слух". Альманах по истории музыкальной культуры. 20.45 Д/ф "Ленд-Лиз. Риск был смертельным". 21.25 Academia. Н. Казанский. "Филология как наука". 22.10 Магия кино. Ведущие М. Борзенков и О. Шишкин. 22.55 Тайны души. "Архетип. Невроз. Либидо". Филипп Пинель. 23.45 Д/с "Марк Захаров: мое настоящее, прошлое и будущее". 0.15 Х/ф "СЕМЕЙНЫЕ ПРАВИЛА". 1.55 Academia. Е. Штейнер. "Манга Хокусая" - энциклопедия японской жизни в картинках". 2 лекция.

ПЕРЕЦ
6.00 М/ф. 8.00 "Полезное утро". 8.30, 14.00, 5.00 "Обмен бытовой техники". 9.00, 11.10, 15.30, 19.30, 22.30, 5.30 "Улетное видео". 9.30, 1.00 Х/ф "СМЕРТЬ В КИНО". 11.30, 17.30 "С.У.П". 12.00, 19.00 "Смешно до боли". 12.30, 18.30 "Приколисты". 13.00, 21.00 "КВН. Играют все". 15.00 "Осторожно, модерн! 2". 16.00, 20.00, 23.00 "Дорожные войны". 16.30 "Вне закона. С меня хватит". 17.00 "Вне закона. Отчаянные семейки". 18.00 "Каламбур". 22.00, 0.30 "Чо происходит". 23.30 "Голые и смешные". 2.40 Т/с "CSI: МЕСТО ПРЕСТУПЛЕНИЯ: ЛАС-ВЕГАС 10". 3.35 "Самое смешное видео".

РОМАНТИКА
8.00, 15.30, 22.10, 6.10 Т/с "САЛЬВАДОР - СПАСИТЕЛЬ ЖЕНЩИН". 8.50, 13.50, 23.50, 5.15 Т/ с "ПЛАТА НЕ ПО ЗАСЛУГАМ". 9.40, 14.40, 18.00, 1.35 Т/с "ПАРАДОКСЫ ЛЮБВИ". 10.30, 16.20, 4.20 Т/с "РАБЫНЯ ИЗАУРА". 11.20, 21.20 Т/с "АМАЗОНИЯ". 12.10, 18.50, 19.40 Т/с "ВКУСНОЕ УВЛЕЧЕНИЕ ПЛЮС". 13.00, 2.30, 7.05 Т/с "ПРОЖИТЬ ЖИЗНЬ". 17.10, 20.30, 23.00 Т/с "ЯСТРЕБ". 0.40 Т/с "ВЕНЦЕНОСНАЯ БОГИНЯ". 3.25 Т/с "МУЖСКИЕ ИСТОРИИ, АДРЕСОВАННЫЕ ЖЕНЩИНАМ".

МНОГО ТВ
6.00, 12.00, 18.00 Т/с "ЗАБЫТЫЕ ДЕВУШКИ". 7.00, 13.00, 19.00, 1.00 Т/с "ТРАВА ПОД СНЕГОМ". 8.00, 9.00, 14.00, 15.00, 20.00, 21.00, 2.00, 3.00 Т/с "АВРОРА". 10.00 Т/с "БЛОНДИНКА". "Не каждый может быть могильщиком". 11.00 Т/с "ЖЕНЩИНЫ И ЗАКОН". "Минисвидание". 16.00 Т/с "БЛОНДИНКА". "Вчера поминки, сегодня свадьба". 17.00 "Телешанс". 22.00 Т/с "БЛОНДИНКА". "Случай или судьба". 23.00 Т/с "ЖЕНЩИНЫ И ЗАКОН". "Смерть под знаком Скорпиона". 0.00 Т/с "МЕДЕЯ". 4.00 Т/с "БЛОНДИНКА". "Невеста-самоубийца". 5.00 Т/с "ЖЕНЩИНЫ И ЗАКОН". "Неприкасаемый".

RTVi
7.00, 19.00 "Особое мнение". "Экономические новости". 8.00 М/ф. 9.00 "Вечерние новости из Америки". 10.00 Т/с "СЫЩИКИ 4". "Ледяное пламя". 11.00 Т/с "УЛИЦЫ РАЗБИТЫХ ФОНАРЕЙ 11". "Полнолуние". 12.00 "Израиль за неделю". 13.00 "Большой дозор". 14.00 В. Лановой, Т. Чернядьева в х/ф "БОЙ НА ПЕРЕКРЕСТКЕ". 16.00, 3.00 Т/с "СЫЩИКИ 4". "Над вечным покоем". 17.00, 2.00 "Особое мнение". 18.00, 6.00 Т/с "ЕЩЕ НЕ ВЕЧЕР". Фильм 5. "Стратегия риска". 20.00 "Ищем выход". 21.00 "В круге света". 22.00, 4.00 Т/с "УЛИЦЫ РАЗБИТЫХ ФОНАРЕЙ 11". "Сам себе супермен". 23.00 "Сейчас в мире". 0.00 М/ф "Бой на перекрестке". 5.00 "Ищем выход".

СТС
6.00 Т/с "МОЯ ПРЕКРАСНАЯ НЯНЯ". 7.00 М/с "Утиные истории". 7.30, 3.55 М/с "Клуб Винкс - школа волшебниц". 8.00, 10.30, 18.30, 20.00 Т/с "ВОРОНИНЫ". 8.30, 13.00, 13.30 "Животный смех". 9.00, 11.00, 14.00, 23.45, 0.00 Т/ с "6 КАДРОВ". 9.30, 21.00 Х/ф "ПОКА ЦВЕТЕТ ПАПОРОТНИК". 11.30, 18.00 Т/с "ДАЕШЬ МОЛОДЕЖЬ!". 12.00 "КВН на бис". 15.10 Х/ф "ALL INCLUSIVE, ИЛИ ВСЕ ВКЛЮЧЕНО!". 17.00 "Галилео". 19.00 Т/с "ПАПИНЫ ДОЧКИ. СУПЕРНЕВЕСТЫ". 22.00 Х/ф "СВАДЬБА ПО ОБМЕНУ. 0.30 Х/ф "ОСТАТОК ДНЯ". 3.05 Т/с "ЗИК И ЛЮТЕР". 4.25 М/ф: "Крокодил Гена", "Чебурашка","Шапокляк", "Чебурашка идет в школу". 5.45 Музыка на СТС.

НТВ
5.55 "НТВ утром". 8.35 Т/с "ВОЗВРАЩЕНИЕ МУХТАРА". 9.30, 15.30, 18.30 Обзор. Чрезвычайное происшествие. 10.00, 13.00, 16.00, 19.00 Сегодня. 10.20 "Профессия -репортер". 10.55 "До суда". 12.00Суд присяжных. 13.25 Т/с "УЛИЦЫ РАЗБИТЫХ ФОНАРЕЙ". 16.25 "Прокурорская проверка". 17.40 "Говорим и показываем". 19.30 Т/с "ИНСПЕКТОР КУПЕР". 21.25 Т/с "КАРПОВ". 23.15 Сегодня. Итоги. 23.35 Т/с "ПРОСНЕМСЯ ВМЕСТЕ?". 1.30 Квартирный вопрос. 2.35 "Москва -Ялта - транзит". 3.15 Т/с "БЕЗ СЛЕДА". 4.55 Т/с "ЧАС ВОЛКОВА".

РТР ПЛАНЕТА
8.00 "Утро России". 12.00 "1000 мелочей". 12.35 "О самом главном". 13.13, 1.40 Т/с "ОПЕРА. ХРОНИКИ УБОЙНОГО ОТДЕЛА. КОЛЛЕКЦИОНЕР". 14.00, 17.00, 20.00 Вести. 14.25 Вести - Спорт. 14.35 "Люблю, не могу". 15.25, 4.50 Т/с "ЕФРОСИНЬЯ ТАЕЖНАЯ ЛЮБОВЬ". 16.10, 5.35 Т/с "ИНСТИТУТ БЛАГОРОДНЫХ ДЕВИЦ". 17.25, 1.20 Новости культуры. 17.40 "И другие... Василий Федоров" 18.10 Т/с "ПОСЛЕДНИЙ КОРДОН" 19.40 Местное время. Вести - Москва. 20.25 "Прямой эфир". 21,10, 6.20 Т/с "СКЛИФОСОВСКИЙ". 22.50 Т/с "ЗОННЕНТАУ". 23.40 "Алсиб. Секретная трасса". 0.35 "Культурная революция". Программа. 2,30 "Вести +". 2.45 Х/ф "ХОЖДЕНИЕ ПО МУКАМ". 4.05 Веста.ru.

НТВ плюс Детский мир
6.00, 10,00, 14.00 В. Кольцов, В. Поляков в киноповести "БЕЛЫЙ ПУДЕЛЬ". 7.10, 11.10, 15.10, 17.05 М/с "Ну, погоди!". 8.00, 12.00. 18.00 М/с "Магия". 9.00, 13.00, 19.00 М/ф "Уроки тетушки Совы". 16,00 Х/ф "ФИЛИПП ТРАУМ".

ЕВРОСПОРТ
10.30 Автоспорт. Академия GT. Дорога в Дубай. Журнал. 10.45 Фитнес. Журнал, 11.00, 2.45 Велоспорт. Тур Пекина. Этап 2.13.00 Футбол. ЧМ среди игроков до 17 лет. Азербайджан. 1/2 финала. 14.00 Вот это да! 14.30 Теннис. Турнир WTA. Линц (Австрия). День 2.15.30 Теннис. Матс пойнт. Журнал. 16.00 Теннис. Турнир WTA. Линц (Австрия). День 3. 0.00 Кампус. Журнал. 0.30, 2.35 Избранное по средам. 0.35 Конный спорт. Кубок Наций. Обзор сезона. 1.35 Новости конного спорта. 1.40 Гольф. Европейский тур. Alfred Dunhill Championship. 2.10 Гольф. Европейский тур. Женщины. French Open. 2.20 Гольф-клуб. Новости гольфа. 2.25 Яхт-клуб. Новости парусного спорта.

ЕВРОСПОРТ-2
5.00, 7.00, 9.00, 20.45, 2.00 Новости. 5.30, 15.30, 19.30, 21.00 Крикет 20. Лига чемпионов. Групповой этап. 7.30, 4.00 Теннис. Турнир WTA. Линц (Австрия). День 2. 9.30 Футбол. Чемпионат Германии. 7 тур. Ганновер 96 - Боруссия Дортмунд. 10.45, 2.30 Футбол. Чемпионат Германии. 7 тур Бавария Мюнхен -Хоффенхайм. 12.00 Футбол. ЧМ среди игроков до 17 лет. Азербайджан. Групповой этап. Новая Зеландия -Бразилия. 13.00 Футбол. ЧМ среди игроков до 17 лет. Азербайджан. Групповой этап. Германия - Уругвай. 14.00 Футбол. Чемпионат Германии. 7 тур Боруссия Менхенгладбах -Айнтрахт Франкфурт. 18.30, 1.15 Велоспорт. Тур Пекина. Этап 2.19.00 Автоспорт. Трофей Меган. Франция. 22.30 Автоспорт. Академия GT. Дорога в Дубай. Журнал. 22.45 Прорестлинг. Обзор WWE 23.15 Прорестлинг. Vintage Collection. США. 0.15 Бокс. Титульный бой в тяжелом весе по версии IBF. США.

ТВ-1000
4.00 Х/ф "УМЕРЕТЬ ЗАНОВО". 6.00 У. Снайпс, Г. Бьюзи в х/ф "ЗОНА ВЫСАДКИ". 8.00 Б. Эффлек, А. Экхарт в х/ф "ЧАС РАСПЛАТЫ". 10.05 М. Шеннон, У. Феррелл в комедии "СУПЕРЗВЕЗДА". 11.35 К. Ривз, Л. Фишберн в х/ф "МАТРИЦА". 13.55 К. Ривз, Л. Фишберн в х/ф "МАТРИЦА: ПЕРЕЗАГРУЗКА". 16.20 Х/ф "ПЛАНЕТА 51". 18.00 И. Холм, Э. Гарсиа в драме "НОЧЬ НАД МАНХЭТТЕНОМ". 20.00 Х/ф "ЖЕНЩИНА ИЗ ПЯТОГО ОКРУГ ". 21.30 Ш. Бин.Д. Уорнер в х/ф "ЧЕРНАЯ СМЕРТЬ". 23.20 Дж. Дэпп, К. Уокен в х/ф "В ПОСЛЕДНИЙ МОМЕНТ". 1.00 А. Пачино, Д. Кит в драме "КРЕСТНЫЙ ОТЕЦ 3".

ФОКС-ЛАЙФ
8.00, 8.45 Драма "ОТЧАЯННЫЕ ДОМОХОЗЯЙКИ 5". 9.35, 14.00, 3.25. 3.50 Комедия "КАК СКАЗАЛ ДЖИМ 8". 10.00, 2.40 Драма "БРАТЬЯ И СЕСТРЫ 5". 10.45, 11.30, 23.40, 0.25 Драма "АНАТОМИЯ СТРАСТИ 3" 12.20, 18.30, 22.50 Драма "КАСЛ 4". 13.10 Боевик "ТАЙНЫЕ СВЯЗИ 2". 14.25, 20.10. 1.10 Драма "ГОВОРЯЩАЯ С ПРИЗРАКАМИ 5". 15.15, 16.00 Драма "ОТЧАЯННЫЕ ДОМОХОЗЯЙКИ 5". 16.50, 17.40 Драма "АРМЕЙСКИЕ ЖЕНЫ 6". 19.20, 1.55 Боевик "ТАЙНЫЕ СВЯЗИ 2". 21.00, 22.00 Драма "ЧАСТНАЯ ПРАКТИКА 5". 4.15 Реалити "Значит, ты умеешь танцевать? 7".

XXI
10.00, 18.00, 2.00 К. Пирогов, В. Толоконников в драме "ИСЧЕЗНУВШИЕ". 11.00, 19.00, 3.00 Детектив "КОМИССАР МЕГРЭ: ИГРЫ С ТЕНЬЮ". 12.40, 20.40, 4.40 И. Юппер, К. Ламберт в боевике "БЕЛЫЙ МАТЕРИАЛ". 14.30, 22.30, 6.30 Э. Хопкинс, Н. Кидман в драме "ЗАПЯТНАННАЯ РЕПУТАЦИЯ". 16.20, 0.20, 8.20 Д. Дайер, Т. Хассан в триллере "КОНКРЕТНЫЙ БИЗНЕС".

КИНО+
7.30, 13.30 Н. Рыбников, Н. Мордюкова в мелодраме "ЧУЖАЯ РОДНЯ". 9.30, 15.30 Б. Сморчков, А. Абдулов в х/ф "ЗОЛОТАЯ РЕЧКА". 11.30, 17.30 И. Лачина, Р. Парти в мелодраме "ФРАНЦУЗСКИЙ ВАЛЬС". 19.30, 1.30 Л. Быков, О. Красина в комедии "ЗАЙЧИК". 21.30, 3.30 И. Купченко, С.Смирнова в драме "ЧУЖИЕ ПИСЬМА". 23.30, 5.30 Г.Юматов, В.Ливанов в детективе "ПЕТРОВКА, 38".

НАШЕ КИНО
6.40, 18.40 Боевик "ФАЛЬШИВАЯ ЛИЧИНА". 8.30, 2.30 Драма "ФИНИШНАЯ ПРЯМАЯ". 10.30, 4.30 Детектив "МИЛЛИОНЫ ФЕРФАКСА". 12.30 Х/ф "АМФИБИЯ". 14.30 Комедия "ПЕРЕДАННЫЙ". 16.30 Х/ф "АДЖАМИ". 20.30 Мелодрама "ПРОКАЖЕННАЯ". 22.30 Триллер "БЕЛЫЙ СЛОН". 0.30 Комедия "ДРУЗЬЯ-БЕГУНЫ".

МЕЦЦО
6.25 Джон Хассел - "Maarifa Street". "Джаз 11+". 7.25, 10.25, 14.25, 18.40, 21.25 Интермеццо. 11.30 "Караваджо". Хореогр. Мауро Бигонцетти. 13.05 "Средиземное море". Хореогр. Мауро Бигонцетти. "Ла Скала". 15.30 "Месса" си минор (Бах) п/у Герберта Бломстедта. Лейпциг. 17.30 Корелли, Вивальди и Бах. Оркестр "Divino Sospiro" п/у Э. Онофри. (Лиссабон). 19.00 "Граф Ори" (Россини) в Метрополитен-опере. 22.30 Выступление королевского оркестра Концертгебау п/у Андриса Нельсонса. Люцерн. 0.15 Малер. "Песнь о земле" в исп. королевского оркестра Концертгебау п/у Бернарда Хайтинка. 2009. 1.30 Голос свободен. 3.15 Концерт Нильса Петтера Мольваера. "Jazzaldia", 2009 (Испания). 4.25 Квартет "Portico". Фестиваль джаза в Кюлли.

ДОМАШНИЙ
6.30, 7.30, 19.30, 23.00 "Одна за всех". 7.00 "Джейми у себя дома". 8.00 "Полезное утро". 8.30 Т/с "ТАКСИСТКА 3". 9.30, 19.55 Д/с "Звездные истории". 10.30 "По делам несовершеннолетних". 11.30 Т/с "Я ЛЕЧУ". 14.30 "Платье моей мечты". 15.00 "Депо Астахова". 16.00 "Звездная территория. Мне 30, а я еще не замужем". 17.00 "Так говорят женщины". 17.30 "Одна за всех". 18.00 Т/с "МАРГОША". 19.00 "Женщины не прощают...". 20.55, 4.00 Т/с "КАРНАВАЛ". 23.30 Е. Яковлева, А. Соколов в драме "ШАЛЬНАЯ БАБА". 1.10 Т/с "РЕВАНШ". 2.00 Т/с "ДЕМОНЫ". 6.00 "Дикая еда".

REN-TV
5.00 М/с "Том и Джерри". 5.30 "По закону". 6.00 "В час пик. Подробности". 6.30 "Загадки Вселенной": "Черные тени Земли". 7.30 "Жадность": "Ярмарка обмана". 8.30, 12.30, 17.30. 19.30, 22.30 "Новости 24". 9.00, 13.00 "Званый ужин". 10.00, 14.00 "Не ври мне!". 11.00 "Звездные истории". 12.00, 19.00, 22.00 "Экстренный вызов". 15.00 "Семейные драмы". 16.00 "Любовь 911". 17.00 "Следам!". 18.00 "Кумиры": "Домохозяйки". 20.00 "Специальный проект": "Смерть им к лицу". 23.00 Дж. Ли, Дж. Стэтэм в х/ф "ЧУЖОЙ СРЕДИ ЧУЖИХ". 1.00 Х. Мак-Кэллэни, Б. Гринвуд в х/ф "ГЛУБИНА". 3.00 Т/с "СОЛДАТЫ 2".

HISTORY
9.00, 17.00 Д/ф "Команда времени". 10.00, 0.00, 5.00 Д/ф "Тайная война". 11.00, 18.00 Д/ф "Гениальный дизайн". 12.00 Д/ф "Саги викингов". 13.00 Д/ф "Тутанхамон. Секреты юного фараона". 14.00, 20.00 Д/ф "Эдвардианская ферма". 15.00. 8.00 Д/ф "Легенда о любви Покахонтас и капитана Джона Смита" 16.00, 7.00 Д/ф "Затерянные сокровища африканского, австралийского и индийского искусства". 19.00, 1.00 Д/ф "Варвары Терри Джонса". 21.00 Д/ф "Эци - загадка археологии". 22.00 Д/ф "Лежаки" 1942". 23.30 Д/ф "Животные, которые перевернули историю". 2.00 Д/ф "Гениальная геометрия". 3.00 Д/ф "В войсках Гайдна". 4.00 Д/ф "Последний бастион Римской империи". 6.00 Д/ф "Чудеса цивилизации: древняя столица Китая".

Discovery
6.00 Автольянцы: Поездка на Хемптон Роуд. 6.25 Гигантские самолеты: Геркулес LC-130 Скайберд. 7.20 Как это устроено? Яблочный сок/Косметика/Сталь. 7.50 Как это сделано? Карьерные грузовики/ИКЕА/Воздушные диспетчеры. 8.15 Экстремальная рыбалка с Робсоном Грином: США. 9.10 Вот это странно! Корабль-призрак. 10.05, 1.45 Гигантские самолеты: Антонов-124. 11.00 Разрушители легенд: Мифы о гриппе. 11.55 Системы управления: Аэропорт Хартсфилд-Джексон, Атланта. 12.50 Ситуация под контролем; Мегапорт Роттердам. 13.45, 19.00, 0.55 Top Gear. 14.40, 5.05 Лучшие автомобили: сборка завершена: Скалолазание. 15.35 Автольянцы: Решение. 16.05, 4.15 Экстремальная рыбалка с Робсоном Грином: Южная Африка. 17.00, 2.35 Разрушители легенд: В погоне за ураганом. 18.00, 3.25 Как это устроено? Слуховые аппараты/Трехмерные головоломки Дуалеты. 18.30,3.50 Как это сделано? Рубка леса/Багаж/Световое шоу. 20.00 Смертельный улов. 21.00 Фредди Флинтофф в дикой природе: Борнео, 22.00 Выжить любой ценой: Люди против природы: Джек Джилленхал. 23.00 Вот это странно! Кокаиновые мумии. 0.00, 0.25 Настоящие аферисты.

ФЕНИКС-КИНО
8.00, 16.00, 0.00 Т/с "ДЕЛО БЫЛО В ГАВРИЛОВКЕ". 9.00, 10.00, 17.00, 18.00, 1.00, 2.00 Т/ С "ТЕРРИТОРИЯ КРАСОТЫ". 11.00, 12.00, 19.00, 20.00, 3.00, 4.00 Т/с "АДЪЮТАНТЫ ЛЮБВИ". 13.00, 21.00, 5.00 Т/с "ПРИМАДОННА". 14.00, 22.00, 6.00 Т/с "УМНОЖАЮЩИЙ ПЕЧАЛЬ". 15.00, 23.00, 7.00 Т/с "КАДЕТЫ".

ИНДИЯ
5.00 Х/ф "ВЕРНОСТЬ". 7.15, 19.15, 1.15 "Болливуд изнутри с Рохитом Роем". 8.00 Х/ф "ТЕТУШКА". 10.30 "Биография кумиров". "Хема Малини". 11.00 Х/ф "ЛЮБОВЬ БЕЗ СЛОВ". 14.00 Х/ф "ВЕСЕЛЕНЬКОЕ ПРИКЛЮЧЕНИЕ". 16.00 "Телешанс. Размещено по заказу - ООО "Неолайн". 17.00 Х/ф "ЧУЖОЙ". 20.00 Х/ф "БЛАГОДАРЮ ТЕБЯ". 22.40 "Биография кумиров". "Фара Кхан". 23.00 Х/ф "НЕУГОМОННАЯ". 2.00 Х/ф "ПОХИЩЕННАЯ". 3.55 Д/ф "Как снимался фильм "Давайте танцевать".

ЕВРОКИНО
0.00 Х/ф "Я ВСЕГДА ХОТЕЛ БЫТЬ ГАНГСТЕРОМ". 1.50 Х/ф "МИРКА". 3.40 Х/ф "АРЛЕТТ". 5.15 Х/ф "МОИ ЧЕРНИЧНЫЕ НОЧИ". 6.50 Х/ф "УЛИЧНЫЕ ТАНЦЫ 3D". 8.30 Х/ф "ГРОМОВОЙ". 10.00 Х/ф "ЗАВТРАК НА ПЛУТОНЕ". 12.05 Х/ ф "ЛЮБИТ - НЕ ЛЮБИТ". 13.40 Х/ ф "СОН В ЛЕТНЮЮ НОЧЬ". 15.10 Х/ф "ВЫХОД НА ПОСАДКУ". 16.55 Х/ф "ИМЯ РОЗЫ". 19.00 Х/ф "ОШИБКИ ОРФОГРАФИИ". 20.25 Х/ф "ДИСКО". 22.05 Х/ф "БИНГО БОНГО". 23.50 Х/ф "ПОКА ШЕЛ ДОЖДЬ".

За возможные изменения в программе ТВ редакция ответственности не несет

ПРОГРАММА НА НЕДЕЛЮ

8 октября - 14 октября

Четверг 11 октября

Первый канал
7.00 "Моамбе"- инф.выпуск (на абхазском, осетинском, армянском и азербайджанском языках). **8.00** Док. фильм. **9.00, 10.00, 12.00, 16.00, 18.00, 19.00, 20.00, 3.40** "Моамбе" - информационный выпуск. **9.10** Анимационный фильм. **10.30** Детский минисериал "ЧЕРНАЯ БОРОДА". **12.45** "Европейский выбор". **13.45** Док. фильм. **14.30** "Открой для себя Грузию". **15.00** Телесериал "ДЕТЕКТИВ". **17.00** Док.фильм. **18.10** Футбол. Кубок УЭФА по футзалу. " **21.00** Телесериал "ДЕТЕКТИВЫ". **22.00** Диалог с Давидом Пайчадзе. **23.00** "Арена". **0.00** "Си-бемоль". **1.00** Худ. фильм "СТРАНА ТЕНЕЙ" (с субтитрами). **3.00** "Убежище". **4.00** Худ. фильм "ГОНКИ С ЛУНОЙ". **6.00** Док. фильм.

Второй канал
8.00 "Моамбе"(на абхазском, осетинском, армянском и азербайджанском языках). **9.00, 12.00, 15.00** "Время брифинга". **11.00** Док. фильм. **14.00** Док. фильм. **16.00, 19.00** "Свободная трибуна". **17.00** "Время брифинга". **20.00** "Время брифинга". **22.00** "Свободная трибуна". **23.00** "Время брифинга". **0.00** "Моамбе". **1.00** Худ. фильм "ВЕЩИ, ПОТЕРЯННЫЕ ПРИ ПОЖАРЕ" (с субтитрами).

Рустави-2
7.30 "Доброе утро, Грузия!". **10.00** Телесериал "ЖЕРТВА ЖЕНЩИНЫ". **11.00** Телесериал "РЕВНОСТЬ И ЛЮБОВЬ". **12.00, 15.00, 18.00, 20.00** "Курьер" - информационный выпуск. **12.30** "Другие новости". **13.00** "Полдень". **15.30** "Комеди-шоу". **17.00** Телесериал "БЕЗДНА СТРАСТИ". **18.45** Телесериал "ПЛАМЕННОЕ СЕРДЦЕ". **19.50** Телесериал "ЧЕСТЬ И АМБИЦИЯ". **21.00** "Курьер" - информационный выпуск. **22.00** "Профиль". **0.00** Худ. фильм. **0.30** MTV PUNK'D. **1.00** Худ. фильм. **3.00** "Курьер-дайджест".

Имеди
7.30, 9.00, 11.00, 14.00, 17.00, 19.00, 20.00, 1.25, 5.00 "Хроника". **7.35** "Утро Нуки". **10.00** Телесериал "УДАЧЛИВАЯ ПРИСЛУГА". **11.30** "Хроника+". **11.50** Телесериал "БЕССМЕРТНАЯ ИСТОРИЯ". **12.30** "Дневное шоу". **14.40** "Шоу мужчин". **15.40** Телесериал "ОКОЛДОВАННЫЙ". **17.40** Телесериал "ПУРПУРНОЕ НЕБО". **18.40** Телесериал "ОПАСНАЯ СВЯЗЬ". **21.00** Телесериал "НАСЛЕДНИКИ". **22.00** "Новые грузинские голоса". **0.00** "Остановись, когда перейдешь". **0.25** "Ремонт". **1.50** Худ. фильм "ПРОТИВ ТЕЧЕНИЯ". **3.40** Худ. фильм "МЕЧТА КАСАНДРЫ". **5.40** Музыка.

Мзе
8.00 Анимационный фильм. **8.55** Телесериал "МОЯ ВОЗЛЮБЛЕННАЯ". **9.45** "ТВ-маркет". **10.00** Худ. фильм. **12.00** "ТВ-маркет". **12.15** Телесериал "ИСТОРИЯ КРЕСТНОГО". **13.00** Худ. фильм. **15.00** "ТВ-маркет". **15.15** Худ. фильм. **17.00** "ТВ-маркет". **17.10** Телесериал "ВЕРОНИКА МАРС". **18.00** Худ. фильм. **20.00** Телесериал "БЛИЗНЕЦЫ". **21.00** Телесериал "НЕРАСКРЫТОЕ ДЕЛО". **22.00, 0.00** Худ. фильм. **1.50** Худ. фильм (с субтитрами).

Аджария
8.30, 11.30, 14.30, 17.30, 20.30, 22.30, 3.00 "Дро". **9.00** Музыка. **9.30, 10.30** Док. фильм. **11.10, 14.10, 17.10** Уроки английского языка. **11.40** Уроки турецкого языка. **11.50** Телесериал "САГА". **12.50** Телесериал. **13.50** Док. фильм. **15.00** Уроки турецкого языка. **15.15** Док. фильм. **16.00** Док. фильм. **16.30** "Вектор времени". **18.00** Уроки турецкого языка. **18.15** Док. фильм. **19.35** Телесериал. **21.25** Телесериал "САГА". **23.00** "Сцена". **23.30** Худ. фильм "БЕССТРАШНЫЙ". **0.35** Худ. фильм "ДИКИЕ ЦВЕТЫ".

Эртсуловнеба
6.00, 14.55, 17.55, 20.55, 23.55 Молитва. **6.05, 12.00, 15.00, 18.00, 21.00, 0.00** Церковный календарь. **6.10** Мы играем классику. **6.35** Худ. фильм "И ПАДАЛ СНЕГ". **8.00** Утренняя молитва. **8.20** "Благовест". **8.30** Утренняя программа "Рассвет". **10.00** Вернисаж "Эртсуловнеба". **10.05** "Дневник истории". **10.10** Новости. **10.30** "Воспеть в стихах". **10.35** Библейская энциклопедия. **10.50** Док. фильм. **11.20** "Наша трапеза". **11.30** "Дорога, которой шел". **12.05** Погода. **12.10** "Дневник истории". **12.15** Худ. фильм "НЕТ ХУДА БЕЗ ДОБРА". **13.25** Концерт. **15.05** "История одной вещи". **15.10** Гость в студии. **15.35** Путешествие с Барт Вульфом. **15.50** "Удивительный дом сестер Тревис". **16.15** Док. фильм. **16.40** Худ. фильм "МАМЛЮК". **18.05** "Вернисад "Эртсуловнеба". **18.10** "Мы играем классику". **18.25** "Велик ты, Господи". **18.40** Ветхий завет. **18.55** "История одной вещи". **18.55** "Дневник истории". **19.00** Новости. **19.20** Худ. фильм "ВЕСНА ПРОХОДИТ". **20.40** "Спокойной ночи". **21.05** Проповедь патриарха. **21.03** "Воспеть в стихах". **21.05** Вернисаж "Эртсуловнеба". **22.00, 0.05, 2.30** Новости. **22.25** "Узнаем наших детей лучше". **22.55** "История одной вещи". **23.00** Вечерняя молитва. **23.15, 23.40** Док. фильм. **0.30** Дневник истории". **0.35** "Гость в студии. **1.30** Худ. фильм "И ПАДАЛ СНЕГ".

Кавкасиа
11.00 Студия "Спектр". **13.00** Ток-шоу "Барьер". **15.45** Ток-шоу. **17.00, 19.00, 20.30, 22.00, 0.00, 2.00** "Сегодня". **19.20, 21.00** Студия "Спектр".

საქართველო Сакартвело
8.00 Телесериал "КАПИТАН РОКА". **8.50** Телесериал "КРИМИНАЛЬНАЯ ИМПЕРИЯ 2". **9.55** Док. фильм. **10.55** Телесериал "КАПИТАН РОКА". **12.10** Телесериал "КРИМИНАЛЬНАЯ ИМПЕРИЯ 2". **13.25** Худ. фильм "КЛЯТВА". **15.35** Худ. фильм "ИАМАКАСИ: НОВЫЕ САМУРАИ". **17.30** Худ. фильм "РЕСТЛЕР". **19.55** Худ. фильм "НА ГРАНИ". **22.15** Худ. фильм "ЛЮДИ Х: ПОСЛЕДНЯЯ БИТВА". (с субтитрами). **0.30** Худ. фильм "ПРИГОВОРЕННЫЙ К СМЕРТИ".

ПИК
7.00, 8.00, 10.00, 11.00, 12.00, 13.00, 15.00, 16.00, 18.00, 19.00, 20.00, 22.00 Новости. **7.30** Вокруг света. **8.10** Док. фильм. **9.00** Телесериал "ЧИСТО АНГЛИЙСКОЕ УБИЙСТВО". **10.30** Док. фильм. **11.05** Телесериал "КАПРИ". **12.30** "Территория демократии". **13.05** Док. фильм. **14.30** "Кавказский портрет". **15.05** Телесериал "ДЕТЕКТИВЫ". **16.30** Регион новости. **17.05** Телесериал "РЕПОРТЕРЫ". **18.30** С Иванной Мелай. **19.05** Телесериал "КАПРИ". **21.00** Телесериал "ДЕТЕКТИВЫ". **21.45** Новости. **23.00** Ваша правда. **23.20** Худ. фильм "ПОТУСТОРОННИЕ". **1.00** Х/ф "ОГРАБЛЕНИЕ ПО-ИТАЛЬЯНСКИ". **1.30, 3.40, 6.00** Новости. **3.45** Худ. фильм "ДЖУЛИ И ДЖУЛИЯ: ГОТОВИМ СЧАСТЬЕ ПО РЕЦЕПТУ". **6.10** Док.сериал "Интерпол".

СНГ
3.00, 7.05 Телеканал "Доброе утро!" **7.00, 10.00, 13.00, 1.00** Новости. **7.40** "Контрольная закупка". **8.05** "Жить здорово!" **9.00** "Модный приговор". **10.15** "Время обедать!" **11.00** Т/с "НА КРАЙ СВЕТА". **12.00** Другие новости. **12.15** "Дешево и сердито" с Д. Донцовой. **13.30** "След". **14.15** Т/с "УЛИЦЫ РАЗБИТЫХ ФОНАРЕЙ". **16.00** Вечерние новости. **16.40** "Понять. Простить". **17.05** "Давай поженимся!" **18.00** "Пусть говорят". **19.00** "Время". **19.30, 1.05** Т/с "ОДНОЛЮБЫ". **21.20** "Вечерний Ургант". **21.50** Ночные новости. **22.05** "Без свидетелей". **22.35** "Гримм". **23.20** П. Броснан, Л. Гамильтон в х/ф "ПИК ДАНТЕ".

8.00, 11.00, 14.00, 17.00, 20.00, 7.00 Новости. **8.05, 11.15** Телеканал "Доброе утро!" **11.40** "Контрольная закупка". **12.05** "Жить здорово!" **13.05, 4.25** "Модный приговор". **14.15, 5.15** Т/с "НА КРАЙ СВЕТА". **15.10** Т/с "ОБРУЧАЛЬНОЕ КОЛЬЦО". **16.00** Другие новости. **16.20** "Время обедать!" **17.15** "Дешево и сердито" с Д. Донцовой. **18.10** Т/с "УБОЙНАЯ СИЛА". **20.40** "Понять. Простить". **21.10, 3.35** "Давай поженимся!" **22.00, 2.40** "Пусть говорят". **23.00** "Время". **23.30, 6.05, 7.05** Т/с "ОДНОЛЮБЫ". **1.30** "Вечерний Ургант". **2.00** Ночные новости. **2.10** "Без свидетелей".

8.00, 9.00, 9.30, 10.00, 13.00 Новости. **8.10, 8.35, 9.10, 9.35** Утро с Интером. **8.30, 21.40, 4.40** Спорт в "Подробностях". **10.10, 14.25, 0.35** Д/с "Громкие преступления". **10.40, 18.40, 2.25** Телефон доверия. **11.25** Орел и решка. **12.15, 21.45** Т/с "ОБРУЧАЛЬНОЕ КОЛЬЦО". **13.15** Знак качества. **13.40, 19.25, 6.15** Т/с "АНГЕЛ-ХРАНИТЕЛЬ". **14.55** Купаж. **15.05, 1.00** Семейный суд. **15.50, 1.45** Судебные дела. **16.30, 0.05** Легенды уголовного розыска. **17.00, 23.10, 7.00** Т/с "ТАЙНЫЙ ЗНАК 2". **17.55, 5.30** Т/с "МАРШРУТ МИЛОСЕРДИЯ". **20.10, 3.10** О жизни. **21.00, 4.00** "Подробности" - "Время". **21.30, 4.30** "Подробности". Неформат. **22.30, 4.45** Т/с "КРОВИНУШКА".

ТНТ
7.00 М/с "Приключения Джимми Нейтрона, мальчика-гения". **7.35** М/с "Бакуган: вторжение гандэлианцев". "Захват". **8.00** М/с "Пингвины из "Мадагаскара". **8.30** Т/с "ОХОТНИКИ ЗА МОНСТРАМИ". **9.00** М/ с "Озорные анимашки". **9.25** М/с "Планета Шина". "Что случилось Чок?" Друзья-соперники. **9.50** М/с "Губка Боб Квадратные штаны". "Матросское словцо. Неизвестный художник". **10.20** М/с "Губка Боб Квадратные штаны". "Охотник на медуз. Жареные игры". **10.50** М/с "Рога и копыта: возвращение". **11.10** Т/с "ЖЕНСКАЯ ЛИГА". **11.40** А. Шагин, К. Андоленко в комедии "ПОЦЕЛУЙ СКВОЗЬ СТЕНУ". **13.30, 19.30** Т/с "УНИВЕР". **14.00** Т/с "ЛЮБОВЬ НА РАЙОНЕ". **14.30** "Дом 2. Lite". **16.30, 17.00, 18.30, 20.00** Т/с "ИНТЕРНЫ". **17.30** Т/с "РЕАЛЬНЫЕ ПАЦАНЫ". "Футбол стрип-клуб". **18.00** Т/с "РЕАЛЬНЫЕ ПАЦАНЫ". "Витек". **19.00** Т/с "УНИВЕР. НОВАЯ ОБЩАГА". "Второй пилот". **20.30** Т/с "УНИВЕР. НОВАЯ ОБЩАГА". **21.00** Е. Стычкин, Е. Карепанова в комедии "ОТ 180 И ВЫШЕ". **23.00** "Дом 2. Город любви". **0.00** "Дом 2. После заката". **0.30** Комедия "ДАВАЙ ЕЩЕ, ТЭД". **1.00** С. Нил, Н. Кидман в драме "МЕРТВЫЙ ОМУТ". **2.55** Т/с "СЛЕДЫ ВО ВРЕМЕНИ". "Певчая птичка". **3.50** Школа ремонта. Именная детская. **4.50, 5.20** "Два Антона". **5.40** Т/с "КОМЕДИАНТЫ". **6.00** "Необъяснимо, но факт".

6.30 "Евроньюс". **10.00** "Наблюдатель". **11.15** "Уроки рисования с Сергеем Андриякой". "Жираф". **11.45** Т/с "АННА ПАВЛОВА". "Сны о России". **12.45** Д/ф "Ленд-Лиз. Риск был смертельным". **13.30** Д/ф "Сокровища Саккары". **14.25** Academia. Е. Штейнер. "Манга Хокусая" - энциклопедия японской жизни в картинках". 2 лекция. **15.10** "Письма из провинции". Сибай (Республика Башкортостан). **15.40, 19.30, 23.25** Новости культуры. **15.50** Х/ф "НЕ БОЛИТ ГОЛОВА У ДЯТЛА". **17.10** "Большой фестиваль РНО". Квартет братьев Брубек. **18.05** Д/ф "Короли каменного века". **18.50** Д/ф "Стендаль". **19.00** Жизнь замечательных идей. "Умный йод". **19.45** Главная роль. **20.05** Черные дыры. Белые пятна. **20.45** Д/ф "Эпизод вечности. Франческа и Юра". **21.25** Academia. В. Багно. "Имя Пушкинского Дома..." **22.10** "Культурная революция". **22.55** Тайны души. "Архетип. Невроз. Либидо". Карл Юнг и Сабина Шпильрейн. **23.45** Д/с "Марк Захаров: мое настоящее, прошлое и будущее". **0.15** Х/ф "РАЗВОД ПО-ФИНСКИ, ИЛИ ДОМ, ГДЕ РАСТЕТ ЛЮБОВЬ". **1.55** Academia. А. Баркова. "Мифы о русской мифологии". **2.40** Д/ф "Мировые сокровища культуры". "Кафедральный собор в Шибенике. Взгляд, застывший в камне".

ПЕРЕЦ
6.00 М/ф. **8.00** "Полезное утро". **8.30, 14.00, 5.00** "Обмен бытовой техники". **9.00, 11.10, 15.30, 19.30, 22.30, 5.30** "Улетное видео". **9.30, 1.00** Х/ф "ОТРАЖЕНИЕ" **11.30, 17.30** "С.У.П". **12.00, 19.00** "Смешно до боли". **12.30, 18.30** "Приколисты". **13.00, 21.00** "КВН. Играют все". **15.00** "Осторожно, модерн! 2". **16.00, 20.00, 23.00** "Дорожные войны". **16.30** "Вне закона. Адреналин". **17.00** "Вне закона. Лихие люди". **18.00** "Каламбур". **22.00, 0.30** "Чо происходит". **23.30** "Голые и смешные". **3.05** Т/с "CSI: МЕСТО ПРЕСТУПЛЕНИЯ: ЛАС-ВЕГАС 10". **4.00** "Самое смешное видео". **4.25** Д/с "Неизвестная планета".

РОМАНТИКА
8.00, 15.30, 22.10, 6.10 Т/с "САЛЬВАДОР - СПАСИТЕЛЬ ЖЕНЩИН". **8.50, 13.50, 23.50, 5.15** Т/ с "ПЛАТА НЕ ПО ЗАСЛУГАМ". **9.40, 14.40, 18.00, 1.35** Т/с "ПАРАДОКСЫ ЛЮБВИ". **10.30, 16.20, 4.20** Т/с "РАБЫНЯ ИЗАУРА". **11.20, 21.20** Т/с "АМАЗОНИЯ". **12.10, 18.50, 19.40** Т/с "ВКУСНОЕ УВЛЕЧЕНИЕ ПЛЮС". **13.00, 2.30, 7.05** Т/с "ПРОЖИТЬ ЖИЗНЬ". **17.10, 20.30, 23.00** Т/с "ЯСТРЕБ". **0.40** Т/с "ВЕНЦЕНОСНАЯ БОГИНЯ". **3.25** Т/с "МУЖСКИЕ ИСТОРИИ, АДРЕСОВАННЫЕ ЖЕНЩИНАМ".

МНОГО ТВ
6.00, 12.00, 18.00 Т/с "ЗАБЫТЫЕ ДЕВУШКИ". **7.00, 13.00, 19.00, 1.00** Т/с "ТРАВА ПОД СНЕГОМ". **8.00, 9.00, 14.00, 15.00, 20.00, 21.00, 2.00, 3.00** Т/с "АВРОРА". **10.00** Т/с "БЛОНДИНКА". "ВЧЕРА ПОМИНКИ - СЕГОДНЯ СВАДЬБА". **11.00** Т/с "ЖЕНЩИНЫ И ЗАКОН". "НЕ ДОЖИДАЯСЬ СМЕРТИ". **16.00** Т/с "БЛОНДИНКА". "Случай или судьба". **17.00** "Телешанс". **18.00, 0.00,** Т/с "МЕДЕЯ". **22.00** Т/с "БЛОНДИНКА". "Невеста-самоубийца". **23.00** Т/с "ЖЕНЩИНЫ И ЗАКОН". "Неприкасаемый". **1.00** Т/с "НА ПУТИ К СЕРДЦУ". **4.00** Т/с "БЛОНДИНКА". "Прощание с мечтами". **5.00** Т/с "ЖЕНЩИНЫ И ЗАКОН". "Одежды правосудия".

RTVi
7.00, 19.00 "Особое мнение". "Экономические новости". **8.00** М/ ф. **9.00** "Вечерние новости из Америки". **10.00, 16.00, 3.00** Т/с "СЫЩИКИ 4". "Над вечным покоем". **11.00** Т/с "УЛИЦЫ РАЗБИТЫХ ФОНАРЕЙ 11". "Сам себе супермен". **12.00** "Страна и люди". **13.00** "В круге света". **14.00** М/ф "Бой на перекрестке". **17.00, 2.00** "Особое мнение". **18.00, 6.00** Т/с "ЕЩЕ НЕ ВЕЧЕР". Фильм 5. "Стратегия риска". **20.00** "48 минут". **21.00** "Своими глазами". **22.00, 4.00** Т/с "УЛИЦЫ РАЗБИТЫХ ФОНАРЕЙ 11". "Настоящая любовь". **23.00** "Сейчас в мире". **0.00** В. Шевельков, И. Шавлак в х/ф "ПОЕЗД ВНЕ РАСПИСАНИЯ". **5.00** "48 минут".

СТС
6.00 Т/с "МОЯ ПРЕКРАСНАЯ НЯНЯ". **7.00** М/с "Утиные истории". **7.30, 3.00** М/с "Клуб Винкс - школа волшебниц". **8.00, 10.30, 18.30, 20.00** Т/с "ВОРОНИНЫ". **8.30, 13.00, 13.30** "Животный смех". **9.00, 11.00, 14.00, 0.00** Т/с "6 КАДРОВ". **9.30, 21.00** Х/ф "ПОКА ЦВЕТЕТ ПАПОРОТНИК". **11.30, 18.00** Т/с "ДАЕШЬ МОЛОДЕЖЬ!". **12.00** "КВН на бис". **15.15** Х/ф "СВАДЬБА ПО ОБМЕНУ". **17.00** "Галилео". **19.00** Т/с "ПАПИНЫ ДОЧКИ. СУПЕРНЕВЕСТЫ". **22.00** Х/ф "НА КРЮЧКЕ". **0.30** Х/ф "ЖЕНЩИНА ИЗ ПЯТОГО ОКРУГА". **2.10** Т/с "ЗИК И ЛЮТЕР". **3.50** М/ф: "Прежде мы были птицами", "Светлячок", "Как это случилось", "Летучий корабль", "Умка", "Умка ищет друга". **5.40** Музыка на СТС.

НТВ
5.55 "НТВ утром". **8.35** Т/с "ВОЗВРАЩЕНИЕ МУХТАРА". **9.30, 15.30, 18.30** Обзор. Чрезвычайное происшествие. **10.00, 13.00, 16.00, 19.00** Сегодня. **10.20** "Медицинские тайны". **10.55** "До суда". **12.00** Суд присяжных. **13.25** Т/с "УЛИЦЫ РАЗБИТЫХ ФОНАРЕЙ". **16.25** "Прокурорская проверка". **17.40** "Говорим и показываем". **19.30** Т/с "ИНСПЕКТОР КУПЕР". **21.25** Т/с "КАРПОВ". **23.15** Сегодня. Итоги. **23.35** Т/с "ПРОСНЕМСЯ ВМЕСТЕ?". **1.30** "Дачный ответ". **2.30** "Москва - Ялта -транзит". **3.15** Т/с "БЕЗ СЛЕДА". **4.55** Т/с "ЧАС ВОЛКОВА".

РТР ПЛАНЕТА
8.00 "Утро России". **12.00** "1000 мелочей". **12.35** "О самом главном". **13.15** Т/с "ОПЕРА. ХРОНИКИ УБОЙНОГО ОТДЕЛА. КОЛЛЕКЦИОНЕР". **14.00, 17.00, 20.00** Вести. **14.25** Вести - Спорт. **14.35** "Люблю, не могу!" **15.25, 4.50** Т/с "ЕФРОСИНЬЯ. ТАЕЖНАЯ ЛЮБОВЬ". **15.10, 5.35** Т/с "ИНСТИТУТ БЛАГОРОДНЫХ ДЕВИЦ". **17.25, 1.10** Новости культуры. **17.40** "И другие... Рита Райт". **18.10** Т/с "ПОСЛЕДНИЙ КОРДОН". **19.40** Местное время. Вести - Москва. **20.25, 4.15** "Прямой эфир". **21.10, 6.20** Т/с "СКЛИФОСОВСКИЙ". **22.50** Т/с "ЗОННЕНТАУ". **23.40** "Поединок". **1.35** Т/с "ОПЕРА. ХРОНИКИ УБОЙНОГО ОТДЕЛА. РАЗ ПЛЮНУТЬ!" **2.25** "Вести +". **2.40** Х/ф "ХОЖДЕНИЕ ПО МУКАМ". **3.45** Becra.ru.

НТВ ПЛЮС Детский мир
6.00, 10.00, 14.00, 16.00 Г. Воробьев, Ф. Козлов в х/ф "ФИЛИПП ТРАУМ". **7.05, 11.05, 15.05, 17.10** М/с "Ну, погоди!". **8.00, 12.00, 18.00** М/с "Магия". **9.00, 13.00, 19.00** М/ф "Уроки тетушки Совы".

EUROSPORT ЕВРО-СПОРТ
10.30 Олимпийский журнал. **11.00, 2.45** Велоспорт. Тур Пекина. Этап 3. **13.00** Вот это да! **14.00** футбол. ЧМ среди игроков до 17 лет. Азербайджан. 1/2 финала. **15.00** Теннис. Турнир WTA. Линц (Австрия). День 3. **16.00, 2.00** Теннис! Турнир WTA. Линц (Австрия). 1/8 финала. **0.00** Сильнейшие люди планеты. Чемпионская лига. Россия. **1.00** Покер. Европейский тур.

EUROSPORT ЕВРО-СПОРТ-2
5.00, 7.00, 8.00, 20.45, 2.00 Новости. **5.30, 10.00, 15.30, 19.30, 21.00** Крикет 20. Лига чемпионов. Групповой этап. **7.30, 12.30** Теннис. Турнир WTA. Линц (Австрия). День 3. **9.30** Вот это да! **12.00** Автоспорт. Трофей Меган. Франция. **14.15** Автоспорт. Академия GT. Дорога в Дубай. Журнал. **14.30** Футбол. Чемпионат Германии. 7 тур. Бавария Мюнхен - Жоффенхайм. **18.30, 0.00** Велоспорт. Тур Пекина. Этап 3. **22.30** Армрестлинг. **23.00** Боулинг. РВА. США. **1.00, 4.00** Теннис. Турнир WTA. Линц (Австрия). 1/8 финала. **2.30** Футбол. Чемпионат Германии. 7 тур. Ганновер 96 - Боруссия Дортмунд.

TB-1000
4.00 У. Снайпс, Г. Бьюзи в х/ф "ЗОНА ВЫСАДКИ". **5.50** Х/ф "МОЛЛ ФЛЭНДЕРС". **8.00** И. Холм, Э. Гарсиа в драме "НОЧЬ НАД МАНХЭТТЕНОМ". **10.00** Дж. Дэпп, К. Уокен в х/ф "В ПОСЛЕДНИЙ МОМЕНТ". **12.00** Х/ф "ПЛАНЕТА 51". **14.00** Х/ф "ЖЕНЩИНА ИЗ ПЯТОГО ОКРУГА". **16.00** Ш. Вин, Д-. Уорнер в х/ф "ЧЕРНАЯ СМЕРТЬ"'. **18.00** Р. де Ниро, Ф. МакДорманд в драме "ПОСЛЕДНЕЕ ДЕЛО ЛА-МАРКИ". **20.00** Л. ДиКаприо, А. Элда в драме "АВИАТОР". **22.55** Б. Мейер, СУ. Скотт в комедии "ДОРОЖНОЕ ПРИКЛЮЧЕНИЕ". **0.35** Драма "ОДНА НЕДЕЛЯ". **2.15** К. Оуэн, Э. Бут в драме "МАЛЬЧИКИ ВОЗВРАЩАЮТСЯ".

ФОКС-ЛАЙФ
8.00, 8.45 Драма "ОТЧАЯННЫЕ ДОМОХОЗЯЙКИ 5". **9.35, 14.00, 3.25, 3.50** Комедия "КАК СКАЗАЛ ДЖИМ 8". **10.00** Драма "БРАТЬЯ И СЕСТРЫ 5". **10.45, 11.30, 23.40, 0.23** Драма "АНАТОМИЯ СТРАСТИ 3". **12.20, 18.30, 22.50** Драма "КАСЛ 4" **13.10** Боевик "ТАЙНЫЕ СВЯЗИ 2". **14.25** Драма "ГОВОРЯЩАЯ С ПРИЗРАКАМИ 5". **15.15, 16.00** Драма "ОТЧАЯННЫЕ ДОМОХОЗЯЙКИ 5". **16.50. 17.40** Драма "ЧАСТНАЯ ПРАКТИКА 5". **19.20, 1,55** Боевик "ТАЙНЫЕ СВЯЗИ 2". **20.10, 1.10** Драма "ГОВОРЯЩАЯ С ПРИЗРАКАМИ 5". **21.00** Боевик "ТАЙНЫЕ СВЯЗИ 3". **22.00** Драма "БЕЗУМЦЫ 5". **2.40** Драма "БРАТЬЯ И СЕСТРЫ 5". **4.15** Реалити "Значит, ты умеешь танцевать? 7".

XXI
10.00, 18:00, 2.00 Е. Гримальди, К. Вертова в триллере "ИГРА ПАУКА". **11.40, 19.40, 3.40** Драма "МЯТНЫЙ КОКТЕЙЛЬ СО ЛЬДОМ". **13.20, 21.20, 5.20** Н. Кидман, Х. Андерссон в триллере "ДОГВИЛЛЬ" **16.20, 0.20, 8.20** Р. Лиотта, Э. Гарсиа в боевике "ЛИНИЯ".

КИНО+
6.30, 18.30 Х/ф "АМФИБИЯ". **8.30. 2.30** Мелодрама "ПРОКАЖЕННАЯ". **10.30, 4.30** Триллер "БЕЛЫЙ СЛОН". **12.30** Комедия "ДРУЗЬЯ-БЕГУНЫ". **14.30** Драма "ФИНИШНАЯ ПРЯМАЯ". **16.30** Детектив "МИЛЛИОНЫ ФЕРФАКСА". **20.30** Трагикомедия "ЗАМЕРЗШИЕ ДУШИ". **22.30** Детектив "ПОЛИЦЕЙСКИЙ. ИМЯ ПРИЛАГАТЕЛЬНОЕ". **0.30** Боевик "ПРИСТРЕЛИТЬ ГЕРОЯ".

НАШЕ КИНО
7.30, 13.30 Л. Быков, О. Красина в комедии "ЗАЙЧИК". **9.30, 15.30** И. Купченко, С. Смирнова в драме "ЧУЖИЕ ПИСЬМА". **11.30, 17.30** Г. Юматов, В. Ливанов в детективе "ПЕТРОВКА, 38". **19.30, 1.30** С. Эвора, Г. Беляева в драме "КАПАБЛАНКА". **21.30, 3.30** А. Ларионова, А. Вертинский в мелодраме "АННА НА ШЕЕ". **23.30, 5.30** В. Лановой, Г. Юматов в детективе "ОГАРЕВА, 6".

МЕЦЦО
6.25 Джон Хассел - "Maarifa Street". "Джаз 11+". **7.25, 10.25, 14.25, 18.40, 21.25** Интермеццо. **11.30** "Караваджо". Хореогр. Мауро Бигонцетти. **13.05** "Средиземное море". Хореогр. Мауро Бигонцетти. "Ла Скала". **15.30** "Месса" си минор (Бах) п/у Герберта Бломстедта. Лейпциг. **17.30** Корелли, Вивальди и Бах. Оркестр "Divino Sospiro" п/у Э. Онофри. (Лиссабон). **19.00** "Граф Ори" (Россини) в Метрополитен-опере. **22.30** Выступление королевского оркестра Концертгебау п/у Андриса Нельсонса. Люцерн. **0.15** Малер. "Песнь о земле" в исп. королевского оркестра Концертгебау п/у Бернарда Хайтинка. 2009. **1.30** Голос свободен. **3.15** Концерт Нильса Петтера Мольваера. "Jazzaldia", 2009 (Испания). **4.25** Квартет "Portico". Фестиваль джаза в Кюлли.

ДОМАШНИЙ
6.30, 7.30, 19.30, 23.00 "Одна за всех". **7.00** "Джейми у себя дома". **8.00** "Полезное утро". **8.30** Т/с "ТАКСИСТКА 3". **9.30, 19.55** Д/с "Звездные истории". **10.30** "По делам несовершеннолетних". **11.30** Т/с "Я ЛЕЧУ". **14.30** "Платье моей мечты". **15.00** "Дело Астахова". **16.00** "Звездная территория. Мне 30, а я еще не замужем". **17.00** "Так говорят женщины". **17.30** "Одна за всех". **18.00** Т/с "МАРГОША". **19.00** "Женщины не прощают...". **20.55, 4.00** Т/с "КАРНАВАЛ". **23.30** Е. Яковлева, А. Соколов в драме "ШАЛЬНАЯ БАБА". **1.10** Т/с "РЕВАНШ". **2.00** Т/с "ДЕМОНЫ". **6.00** "Дикая еда".

REN-TV
5.00 М/с "Том и Джерри". **5.30** "По закону". **6.00** "В час пик. Подробности". **6.30** "Загадки Вселенной": "Черные тени Земли". **7.30** "Жадность": "Ярмарка обмана". **8.30, 12.30, 17.30, 19.30, 22.30** "Новости 24". **9.00, 13.00** "Званый ужин". **10.00, 14.00** "Не ври мне!". **11.00** "Звездные истории". **12.00, 19.00, 22.00** "Экстренный вызов". **15.00** "Семейные драмы". /**6.00** "Любовь 911". **17.00** "Следаки". **18.00** "Кумиры": "Домохозяйки". **20.00** "Специальный проект": "Смерть им к лицу". **23.00** Дж. Ли, Дж. Стэтэм в х/ф "ЧУЖОЙ СРЕДИ ЧУЖИХ". **1.00** Х. Мак-Кэллэни, Б. Гриивуд в х/ф "ГЛУБИНА". **3.00** Т/с "СОЛДАТЫ 2".

HISTORY
9.00, 17.00 Д/ф "Команда времени". **10.00, 0.00, 5.00** Д/ф "Тайная война". **11.00, 18.00** Д/ф "Гениальный дизайн". **12.00** Д/ф "Саги викингов". **13.00** Д/ф "Тутанхамон. Секреты юного фараона". **14.00, 20.00** Д/ф "Эдвардианская ферма". **15.00, 8.00** Д/ф "Легенда о любви Покахонтас и капитана Джона Смита". **16.00, 7.00** Д/ф "Затерянные сокровища африканского, австралийского и индийского искусства". **19.00, 1.00** Д/ф "Варвары Терри Джонса". **21.00** Д/ф "Эци - загадка археологии". **22.00** Д/ф "Лежаки, 1942". **23.30** Д/Ф "Животные, которые перевернули историю". **2.00** Д/ ф'"Гениальная геометрия". **3.00** Д/ ф "В поисках Гайдна". **4.00** Д/ф "Последний бастион Римской империй" **6.00** Д/ф "Чудеса цивилизации: древняя столица Китая".

Discovery
6.00 Автольянцы: Поездка на Хемптон Роуд. **6.25** Гигантские самолеты: Геркулес LC-130 Скайберд. **7.20** Как это устроено? Яблочный сок/Косметика/Сталь. **7.50** Как это сделано? Карьерные грузовики / ИКЕА / Воздушные диспетчеры. **8.15** Экстремальная рыбалка с Робсоном Грином: США. **9.10** Вот это странно! Корабль-призрак. **10.05, 1.45** Гигантские самолеты: Антонов- 24. **11.00** Разрушители легенд: Мифы о гриппе. **11.55** Системы управления: Аэропорт Хартсфилд-Джексон, Атланта. **12.50** Ситуация под контролем: Мегапорт Роттердам. **13.45, 19.00, 0.55** Top Gear. **14.40, 6.05** Лучшие автомобили: сборка завершена: Скалолазание. **15.35** Автольянцы: Решение. **16.05, 4.15** Экстремальная рыбалка с Робсоном Грином: Южная Африка. **17.00, 2.35** Разрушители легенд: В погоне за ураганом. **18.00, 3.25** Как это устроено? Слуховые аппараты/Трехмерные головоломки/Туалеты. **18.30, 3.50** Как это сделано? Рубка леса / Багаж / Световое шоу. **20.00** Смертельный улов. **21.00** Фредди Флинтофф в дикой природе: Борнео. **22.00** Выжить любой ценой: Люди против природы: Джек Джилленхал. **23.00** Вот это странно! Кокаиновые мумии. **0.00, 0.25** Настоящие аферисты.

ФЕНИКС-КИНО
8.00, 16.00, 0.00 Т/с "ДЕЛО БЫЛО В ГАВРИЛОВКЕ". **9.00, 10.00, 17.00, 18.00, 1.00, 2.00** Т/ с "ТЕРРИТОРИЯ КРАСОТЫ". **11.00, 12.00, 19.00, 20.00, 3.00, 4.00** Т/с "АДЪЮТАНТЫ ЛЮБВИ". **13.00, 21.00, 5.00** Т/с "ПРИМАДОННА". **14.00, 22.00, 6.00** Т/с "УМНОЖАЮЩИЙ ПЕЧАЛЬ". **15.00, 23.00, 7.00** Т/с "КАДЕТЫ".

ИНДИЯ
5.00 Х/ф "СМЯТЕНИЕ ЧУВСТВ". **7.40** "Путешествие по Индии". "Удджайн, Орчха, Кхаджурахо". **8.00** Х/ф "ЛЮБОВНЫЕ УЗЫ". **11.00** Х/ф "ЗЛОДЕЙ". **13.40** "Биография кумиров". "Санджив Кумар". **14.00** Х/ ф "НИЛ И НИККИ". **16.00** "Телешанс. Размещено по заказу - **000** "Неолайн". **17.00** Х/ф "ПОДКИДЫШ" . **19.40** "Путешествие по Индии". "Бангалор". **20.00** Х/ф "СЛЕД ШАКАЛА". **23.00** Х/ф "ЧЕРНЫЙ КАМЕНЬ". **2.00** Х/ф "СИЛА МОЛОДОСТИ 2". **3.50** Д/ф "Как снимался фильм "Вир и Зара".

ЕВРОКИНО
0.0 Х/ф "ОПТИЧЕСКИЕ ИЛЛЮЗИИ". **1.40** Х/ф "ЭЛЕМЕНТАРНЫЕ ЧАСТИЦЫ". **3.30** Х/ф "ПОТЕРЯННЫЕ ЧАСЫ". **3.55** Х/ф "ДЕРЕВО". **5.35** Х/ф "ФРАНЦУЗСКИЙ РЕЦЕПТ". **5.50** Х/ф "КОРСИКАНЕЦ". **7.20** Х/ф "ВОЗВРАЩЕНИЕ В БРАИДСХЕД". **9.30** Х/ф "КРАСАВЧИК". **9.40** Х/ф "ДВА НУЛЯ". **11.10** Х/ф "ЗАЛОЖНИК СМЕРТИ". **12.35** Х/ф "КАНИКУЛЫ В МАЙАМИ". **14.15** Х/ ф "КИЛЛЕР". **15.50** Х/ф "МОЙ ЛУЧШИЙ ДРУГ". **17.20** Х/ф "МОРСКАЯ ПРОГУЛКА". **19.00** Х/ф "СОСТАВ". **20.25** Х/ф "ИДЕАЛЬНОЕ ПРЕСТУПЛЕНИЕ". **22.00** Х/ф "УКРОЩЕНИЕ СТРОПТИВОЙ". **23.30** Х/ф "КВАРТЕТ". **23.40** Х/ф "С ПЕРВОГО ВЗГЛЯДА". **23.50** Х/ф "ДО ВЕЧЕРА".

За возможные изменения в программе TV редакция ответственности не несет.

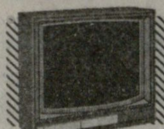

ПРОГРАММА НА НЕДЕЛЮ

8 октября - 14 октября

Пятница 12 октября

Первый канал
7.00 "Моамбе"- инф.выпуск (на абхазском, осетинском, армянском и азербайджанском языках). 8.00 Док. фильм. 9.00, 10.00, 12.00, 16.00, 19.00, 20.00, 2.40 "Моамбе" - информационный выпуск. 9.10 Анимац. фильм. 10.30 Худ. фильм "ПРИНЦ-ЛЯГУШКА". 12.45 "Арена". 14.00 "Наш двор". 15.00 Телесериал "ДЕТЕКТИВЫ". 17.00 Док. фильм. 17.25 Футбол. Кубок УЭФА по футзалу. 19.25 Футбол. Отборочный этап чемпионата мира 2014. 21.25 "Грузинская документалистика". 22.00 Худ. фильм "МИССИЯ НЕВЫПОЛНИМА 2". 0.00 "Красная зона". 1.00 Худ. фильм "ЧУДО В МИЛАНЕ". 3.00 Худ. фильм "СТРАНА ТЕНЕЙ" (с субтитрами). 5.20 Худ. фильм "ДЕСЯТЬ ЗАПОВЕДЕЙ.

Второй канал
8.00 "Моамбе"(на абхазском, осетинском, армянском и азербайджанском языках). 9.00, 12.00, 15.00 "Время брифинга". 11.00 Док. фильм. 14.00,16.00, 19.00 "Свободная трибуна". 20.00 "Время брифинга". 22.00 "Свободная трибуна". 23.00 "Время брифинга". 0.00 "Моамбе". 1.00 Худ. фильм "БЕССТРАШНЫЙ" (с субтитрами).

Рустави-2
7.30 "Доброе утро, Грузия!". 10.00 Телесериал "ЖЕРТВА ЖЕНЩИНЫ". 11.00 Телесериал "РЕВНОСТЬ И ЛЮБОВЬ". 12.00, 15.00, 18.00, 20.00 "Курьер" - информационный выпуск. 12.30 "Другие новости". 13.00 "Полдень". 15.30 "Чудаки". 17.00 Телесериал "БЕЗДНА СТРАСТИ". 18.45 Телесериал "ПЛАМЕННОЕ СЕРДЦЕ". 19.50 Телесериал "ЧЕСТЬ И АМБИЦИЯ". 21.00 "Курьер" - информационный выпуск. 21.50 Национальная лотерея. 22.00 "Шоу Вано". 23.00 Телесериал "УЛИЦА ВИШНЕВАЯ, 12". 0.30 MTV PUNK'D. 1.00 "Патруль". 1.30 Худ. фильм. 3.00 "Курьер-дайджест".

Имеди
7.30 "Утро Нуки. 9.00, 11.00, 14.00, 17.00, 19.00, 20.00, 1.35, 5.00, 7.00 "Хроника". 10.00 Телесериал "УДАЧЛИВАЯ ПРИСЛУГА". 11.30 "Хроника+". 11.50 Телесериал "БЕССМЕРТНАЯ ИСТОРИЯ". 12.30 "Дневное шоу". 14.40 Кулинарная дуэль. 15.40 Телесериал "ОКОЛДОВАННЫЙ". 17.40 Телесериал "ПУРПУРНОЕ НЕБО". 18.40 Телесериал "ОПАСНАЯ СТРАСТЬ". 21.00 Телесериал "НАСЛЕДНИКИ". 22.00 Телесериал "ДЕВУШКА ИЗ ПРИГОРОДА". 23.00 Худ. фильм "ГОРОД КУКОЛ". 1.00 "Останови, когда перейдешь". 2.00 Худ. фильм "РОЖДЕНИЕ ЗВЕЗДЫ". 3.45 Худ. фильм "ОДИНОКИЕ СЕРДЦА". 5.30 Худ. фильм "ПРОВИНЦИАЛЬНЫЙ БАРМЕН". 7.00 Музыка.

Мзе
8.00 Анимационный фильм. 8.55 Телесериал "МОЯ ВОЗЛЮБЛЕННАЯ". 9.45 "ТВ-маркет". 10.00 Худ. фильм. 12.00 "ТВ-маркет". 12.15 Телесериал "ИСТОРИЯ КРЕСТНОГО". 13.00 Худ. фильм. 15.00 "ТВ-маркет". 15.15 Анимац. фильм. 17.00 "ТВ-маркет". 17.10 Телесериал "ВЕРОНИКА МАРС". 18.00 Худ. фильм. 20.00 Телесериал "БЛИЗНЕЦЫ". 21.00 Телесериал "НЕРАСКРЫТОЕ ДЕЛО". 22.00 "105 минут с Лашей Двалишвили". 23.50, 1.45 Худ. фильм (с субтитрами).

Аджария
8.30, 11.30, 14.30, 17.30, 20.30, 22.30, 02.05 "Дро". 9.00 Музыка. 9.30, 10.30 Док. фильм. 11.10, 14.10, 17.10 Урок английского языка. 11.40 Урок турецкого языка. 11.50 Телесериал "САГА". 13.00 "Импульс". 13.30 Телесериал. 15.00 Уроки турецкого языка. 15.15 Док. фильм. 16.00 Док. фильм. 16.30 "Вектор времени". 18.00 Урок турецкого языка. 18.15 Док. фильм. 19.35 Телесериал. 21.25 Телесериал "САГА". 23.00 Худ. фильм "БАЛТИКА: ЭКС ПРОТИВ СИВЕРА". 0.30 Худ. фильм "ГОСТИНИЦА НЬЮ ХЕМПШЕР".

Эртсуловнеба
6.00, 11.55, 14.55, 17.55, 20.55, 23.55 Молитва. 6.05, 12.00, 15.00, 18.00, 21.00, 0.00 Церковный календарь. 6.10 Док. фильм. 6.35 Худ. фильм "И ПАДАЛ СНЕГ". 8.00 Утренняя молитва. 8.20 "Благовест". 8.30 Утренняя программа "Рассвет". 10.00 Вернисаж "Эртсуловнеба". 10.05 "Дневник истории". 10.10 Новости. 10.35 "Воспеть в стихах". 12.05 Погода. 12.10 "Дневник истории". 12.15 Худ. фильм "ВЕСНА ПРОХОДИТ". 13.20 Концерт. 15.05 "История одной вещи". 15.10 Гость в студии. 15.35 Путешествие с Бартом Вульфом. 16.00 Удивительный дом сестер Тревис. 16.25 Док. фильм. 16.50 Худ. фильм "ЩЕЛЧКИ". 18.05 "Мы играем классику". 18.20 "Велик ты, Господы!". 18.40 Ветхий завет. 18.53, 22.55 "История одной вещи". 18.55 "Дневник истории". 19.00 Новости. 19.20 Худ. фильм "НАШ ДВОР". 20.40 "Спокойной ночи". 21.05 Проповедь патриарха. 21.20 Вернисаж "Эртсуловнеба". 21.20 Док. передача. 21.30 "Дорога, которой я шел". 21.55 "Дневник истории". 22.00, 0.05, 2.30 Новости. 22.25 "Грузинский альбом". 22.30 Наш фонд. 22.55 "История одной вещи". 23.00 Вечерняя молитва. 23.15 Дневник журналиста. 0.30 "Дневник истории". 0.35 "Гость в студии. 1.00 "Квириаке".

Кавкасиа
11.00 Студия "Спектр". 13.00 Ток-шоу "Барьер". 15.45 Ток-шоу. 17.00, 19.00, 20.30, 22.00, 0.00, 2.00 "Сегодня". 19.20, 21.00 Студия "Спектр".

საქართველო

Сакартвело
8.00 Телесериал "КАПИТАН РОКА". 9.10 Телесериал "КРИМИНАЛЬНАЯ ИМПЕРИЯ 2". 10.20Док. фильм. 11.20 Телесериал "КАПИТАН РОКА". 12.25 Телесериал "КРИМИНАЛЬНАЯ ИМПЕРИЯ 2". 13.35 Худ. фильм "НЯНЯ-ШПИОНКА". 15.25 Худ. фильм "В ПОИСКАХ ПРАВДЫ". 17.45 Худ. фильм "ЗАПРЕТНАЯ ЗОНА". 19.50 Худ. фильм "ДИКТАТОР". 21.55 Худ. фильм "БОЕВОЙ КОНЬ". 01.05 Худ. фильм "СМЕРТЕЛЬНАЯ ИГРА".

ПИК
7.00, 8.00, 10.00, 11.00, 12.00, 13.00, 14.00, 15.00, 16.00, 17.00, 18.00, 19.00, 20.00, 22.00 Новости. 7.30 Док. фильм. 8.10 Док. фильм. 9.00 Телесериал "ЧИСТО АНГЛИЙСКОЕ УБИЙСТВО". 10.30 Док. фильм. 11.05 Телесериал "КАПРИ". 12.30 Ваша правда. 13.05 Док. фильм. 14.30 Док.файл. 15.05 Телесериал "ДЕТЕКТИВЫ". 16.30 Территория демократии. 17.05 50 минут. 18.30 Судьба красоты. 19.05 Телесериал "КАПРИ". 21.00 Телесериал "ДЕТЕКТИВЫ". 21.45 Новости. 23.00 Цивилизация. 0.00 Худ. фильм "ИНДИАНА ДЖОНС И КОРОЛЕВСТВО ХРУСТАЛЬНОГО ЧЕРЕПА". 2.25 Х/ф "ЧЕРНЫЙ ЛЕБЕДЬ". 3.50, 6.00 Новости. 3.55 Худ. фильм "БЕРЛЕСК". 6.10 Док.сериал "Интерпол"

СНГ
3.00, 7.05 Телеканал "Доброе утро!" 7.00, 10.00, 13.00 Новости. 7.40 "Контрольная закупка". 8.05 "Жить здорово!" 9.00 "Модный приговор". 10.15 "Время обедать!" 11.00 Т/с "НА КРАЙ СВЕТА". 12.00 Другие новости. 12.15 "Дешево и сердито" с Д. Донцовой. 13.30 "След". 14.15 "ЖКХ". 15.00 "Жди меня". 16.00 Вечерние новости. 16.40 "Понять. Простить". 17.05 "Поле чудес". 18.00 "Пусть говорят". 19.00 "Время". 19.30 "Голос". 21.10 "Без свидетелей". 21.40 Х/ф "ДЖОРДЖ ХАРРИСОН: ЖИЗНЬ В МАТЕРИАЛЬНОМ МИРЕ". 23.15 Дж. Хекмен, ф. Рей в х/ф "ФРАНЦУЗСКИЙ СВЯЗНОЙ 2". 1.10 Х/ф "ОТСКОК". 2.35 Х/ф "НЕПОДСУДЕН".

8.00, 11.00, 14.00, 17.00, 20.00 Новости. 8.05, 11.15 Телеканал "Доброе утро!" 11.40 "Контрольная закупка". 12.05 "Жить здорово!" 13.05 "Модный приговор". 14.15 Т/с "НА КРАЙ СВЕТА". 15.10 Т/с "ОБРУЧАЛЬНОЕ КОЛЬЦО". 16.00 Другие новости. 16.20 "Время обедать!" 17.15 "Дешево и сердито" с Д. Донцовой. 18.10 "ЖКХ". 19.00 "Жди меня". 20.40 "Понять. Простить". 21.10 "Поле чудес". 22.00 "Пусть говорят". 23.00 "Время". 23.30 "Голос". 1.10 "Без свидетелей". 1.40 О. Будина, А. Гуськов в х/ф "ТАЕЖНЫЙ РОМАН". 3.50 В. Глаголева, А. Смоляков в муз. фильме "О ТЕБЕ". 5.10 Х/ф "РУССКИЙ СУВЕНИР". 7.15 "Пока все дома".

inter
8.00, 9.00, 9.30, 10.00, 13.00 Новости. 8.10, 8.35, 9.10, 9.35 Утро с Интером. 8.30, 21.40, 4.40 Спорт в "Подробностях". 10.10, 14.25 Д/ф "Громкие преступления". 10.35 Телефон доверия. 11.25 Орел и решка. 12.15 Т/с "ОБРУЧАЛЬНОЕ КОЛЬЦО". 13.15 Знак качества. 13.40, 19.25, 6.15 Т/с "АНГЕЛ-ХРАНИТЕЛЬ". 14.50 Страна смеется. 15.10 Семейный суд. 15.50 Судебные дела. 16.30, 22.30 Легенды уголовного розыска. 17.00 Т/с "ТАЙНЫЙ ЗНАК 2". 17.55 В. Золотухин, С. Гайтан в х/ф "ПТИЦЫ НЕБЕСНЫЕ". 20.10, 23.10 О жизни. 21.00, 4.00 "Подробности" - "Время". 21.30, 4.30 Подробности. Неформат. 21.45, 5.35 "Люди мира". 23.00 Купаж. 0.00 Большая политика с Е. Киселевым. 3.30 Парк автомобильного периода. 4.45 Д/ф "Продавцы мечты". 7.00 Бойцовский клуб.

ТНТ
7.00 М/с "Приключения Джимми Нейтрона, мальчика-гения". 7.35 М/с "Бакуган: вторжение гандэлианцев". "Побег из темноты". 8.00 М/с "Пингвины из "Мадагаскара". 8.30 Т/с "ОХОТНИКИ ЗА МОНСТРАМИ". 9.00 М/с "Озорные анимашки". 9.25 М/с "Планета Шина". "День Шина", "Настоящий мужчина". 9.50 М/с "Губка Боб Квадратные штаны". "Забастовка стрикворда. Сенди, Spongebob и червяк". 10.20 М/с "Губка Боб Квадратные штаны". "Чужие водоросли всегда зеленее. Губка Боб спасатель". 10.50 М/с "Рога и копыта: возвращение". 11.25 Х/ф "ОТ 180 И ВЫШЕ". 13.30, 19.30 Т/с "УНИВЕР". 14.00 Т/с "ЛЮБОВЬ НА РАЙОНЕ". 14.30 "Дом 2. Lite". 16.30, 17.00, 18.30 Т/с "ИНТЕРНЫ". 17.30 Т/с "РЕАЛЬНЫЕ ПАЦАНЫ". "Витек". 18.00 Т/с "РЕАЛЬНЫЕ ПАЦАНЫ". "Мальчишник". 19.00 Т/ с "УНИВЕР. НОВАЯ ОБЩАГА". 20.00 "Битва экстрасенсов". 21.00 "Комеди Клаб". 22.00, 22.30 Т/с "НАША RUSSIA". 23.00 "Дом 2. Город любви". 0.00 "Дом 2. После заката". 0.30 Комедия "ДАВАЙ ЕЩЕ, ТЭД". 1.00 Д. Стэтэм, Э. Смарт в боевике "АДРЕНАЛИН". 2.40 Т/с "СЛЕДЫ ВО ВРЕМЕНИ". "Последний финиш". 3.35 "Школа ремонта". "С новым лофтом!". 4.30, 5.10 "Два Антона". 5.40 Т/с "КОМЕДИАНТЫ". 5.50 Т/с "САША+МАША". 6.00, 6.30 М/с "Приключения Джимми Нейтрона, мальчика-гения".

6.30 "Евроньюс". 10.00, 15.40, 19.30, 23.00 Новости культуры. 10.20 Д/ф "Судьба подвижника. Сергей Дягилев". 11.15 Т/с "АННА ПАВЛОВА". "Прикосновение к закату". 12.20 Иностранное дело. 13.00 Д/ф "Гениальный шалопай. Федор Васильев". 13.40 Д/ф "Короли каменного века". 14.25 Academia. А. Баркова. "Мифы о русской мифологии". 15.10 "Личное время". С. Врагова. 15.50 Л. Проклова, С. Макеев в х/ф "ПЕРЕХОДНЫЙ ВОЗРАСТ". 17.25 "Царская ложа". Галерея музыки. 18.05 Игры классиков. Владимир Горовиц во Вене. 19.00 Смехоностальгия. 19.50, 1.55 "Искатели". "Сибирский НЛО-экспресс". 20.40 "Линия жизни". С. Гандлевский. 21.35 Спектакль "Абонент временно недоступен". 22.40 Д/ф "Мировые сокровища культуры". "Вис-Мар и Штральзунд. Такие похожие и такие разные". 23.25 М. Мастроянни, К. Кардинале в х/Ф "8 1/2". 2.40 Д/ф "Мировые сокровища культуры". "Ламу. Магический город из камня".

ПЕРЕЦ
6.00 М/ф. 8.00 "Полезное утро". 8.30, 14.00 "Обмен бытовой техники". 9.00, 15.30, 19.30, 22.30 "Улетное видео". 9.30 Х/ф "МОСКОВСКАЯ ЖАРА". 11.30, 17.30 "С.У.П". 12.00, 19.00 "Смешно до боли". 12.30, 18.30 "Приколисты". 13.00, 21.00 "КВН. Играют все". 15.00 "Осторожно, модерн! 2". 16.00, 20.00, 23.00 "Дорожные войны". 16.30 "Вне закона. Охотник за головами". 17.00 "Вне закона. Разрешение на жизнь". 18.00 "Каламбур". 22.00, 0.30 "Чо происходит". 23.30 "Стыдно, когда видно!". 0.00 "Голые и смешные". 1.00 "Будь мужиком!". 2.00 Г. Сукачев, Д. Харатьян в х/ф "КРИЗИС СРЕДНЕГО ВОЗРАСТА". 3.50 Т/с "CSI: МЕСТО ПРЕСТУПЛЕНИЯ: ЛАС-ВЕГАС 10". 4.45 "Самое смешное видео". 5.10 Д/с "Неизвестная планета". 5.45 "Телефонный Розыгрыш".

РОМАНТИКА
8.00, 15.30, 22.10, 6.10 Т/с "САЛЬВАДОР - СПАСИТЕЛЬ ЖЕНЩИН". 8.50, 13.50, 23.50, 5.15 Т/с "ПЛАТА НЕ ПО ЗАСЛУГАМ". 9.40, 14.40, 18.00, 1.35 Т/с "ПАРАДОКСЫ ЛЮБВИ". 10.30, 16.20, 4.20 Т/с "РАБЫНЯ ИЗАУРА". 11.20, 21.20 Т/с "АМАЗОНИЯ". 12.10, 18.50, 19.40 Т/с "ВКУСНОЕ УВЛЕЧЕНИЕ ПЛЮС". 13.00, 2.30, 7.05 Т/с "ПРОЖИТЬ ЖИЗНЬ". 17.10, 20.30, 23.00 Т/с "ЯСТРЕБ". 0.40, 3.25 Т/с "ВЕНЦЕНОСНАЯ БОГИНЯ".

МНОГО ТВ
6.00 Т/с "ЗАБЫТЫЕ ДЕВУШКИ". 7.00, 13.00 Т/с "ТРАВА ПОД СНЕГОМ". 8.00, 9.00, 14.00, 15.00, 20.00, 21.00, 2.00, 3.00 Т/ с "АВРОРА". 10.00 Т/с "БЛОНДИНКА". "Случай или судьба". 11.00 Т/с "ЖЕНЩИНЫ И ЗАКОН". "Смерть под знаком Скорпиона". 12.00, 18.00, 0.00 Т/с "МЕДЕЯ". 16.00 Т/ с "БЛОНДИНКА". "Невеста-самоубийца". 17.00 "Телешанс". 19.00, 1.00 Т/с "НА ПУТИ К СЕРДЦУ". 22.00 Т/с "БЛОНДИНКА". "Прощание с мечтами". 23.00 Т/с "ЖЕНЩИНЫ И ЗАКОН". "Одежды правосудия". 4.00 Т/с "БЛОНДИНКА". "Ночь крысолова". 5.00 Т/с "ЖЕНЩИНЫ И ЗАКОН". "Незаконный пассажир".

RTVi
7.00, 19.00 "Особое мнение". "Экономические новости". 8.00 М/ф. 9.00 "Вечерние новости из Америки". 10.00 Т/с "СЫЩИКИ 4". "Над вечным покоем". 11.00 Т/с "УЛИЦЫ РАЗБИТЫХ ФОНАРЕЙ 11". "Настоящая любовь". 12.00 "Своими глазами". 13.00 "48 минут". 14.00 В. Шевельков, И. Шавлак в х/ф "ПОЕЗД ВНЕ РАСПИСАНИЯ". 16.00, 3.00 Т/с "СЫЩИКИ 4". "Мелодия для пистолета с глушителем". 17.00, 2.00 "Особое мнение". 18.00, 6.00 Т/с "ЕЩЕ НЕ ВЕЧЕР". Фильм 6. "Клетка для "Совы". 20.00 "Кейс". 21.00, 5.00 "Все так". 22.00, 4.00 Т/с "УЛИЦЫ РАЗБИТЫХ ФОНАРЕЙ 11". "Красный стрелок". 23.00 "Сейчас в мире". 0.00 "Германия за неделю". 0.30 "Арт-навигатор". 1.00 "Сканер".

СТС
6.00 Т/с "МОЯ ПРЕКРАСНАЯ НЯНЯ". 7.00 М/с "Утиные истории". 7.30, 4.00 М/с "Клуб Винкс - школа волшебниц". 8.00, 10.30, 18.30 Т/с "ВОРОНИНЫ". 8.30, 13.00, 13.30 "Животный смех". 9.00, 11.00, 14.00 Т/с "6 КАДРОВ". 9.30 Х/ф "ПОКА ЦВЕТЕТ ПАПОРОТНИК". 11.30, 18.00, 23.00 Т/с "ДАЕШЬ МОЛОДЕЖЬ!". 12.00 "КВН на бис". 15.15 Х/ф "НА КРЮЧКЕ". 17.00 "Галилео". 19.00 Т/с "ВОРОНИНЫ". 21.00 Шоу "Уральских пельменей". "Тень знаний". 22.00 "МясорУП-ка". 0.00 С. Сигал, Донг-джун Ли в х/ф "КОРОЛЬ КЛЕТКИ". 2.00 А. Алда, М. Кейн в х/ф "СЛАДКАЯ СВОБОДА". 4.30 М/ф: "Метеор" на ринге", "В гостях у лета", "Футбольные звезды". 5.40 Музыка на СТС.

НТВ
5.55 "НТВ утром". 8.40 "Женский взгляд" с О. Пушкиной. М. Мамаев. 9.30, 15.30, 18.30 Обзор. Чрезвычайное происшествие. 10.00, 13.00, 16.00, 19.00 Сегодня. 10.20, 3.05 Спасатели. 10.55 "До суда". 12.00 Суд присяжных. 13.25 "Суд присяжных. Окончательный вердикт". 14.35 "Таинственная Россия". 16.25 "Прокурорская проверка". 17.40 "Говорим и показываем". 19.30 Т/с "ИНСПЕКТОР КУПЕР". 21.25 Т/с "КАРПОВ". 0.25 А. Джолли, Дж. Малкович в х/ф "ПОДМЕНА". 3.40 Т/с "БЕЗ СЛЕДА". 4.30 Т/с "ЧАС ВОЛКОВА".

РТР ПЛАНЕТА
5.00 "Утро России". 11.55 "Вся Россия". 12.10 "1000 мелочей". 12.40 "О самом главном". 13.15 Т/с "ОПЕРА. ХРОНИКИ УБОЙНОГО ОТДЕЛА. РАЗ ПЛЮНУТЬ!" 14.00. 17.00, 20.00 Вести. 14.25 Вести —Спорт. 14.35 "Люблю, не могу!" 15.25, 5.00 Т/с "ЕФРОСИНЬЯ. ТАЕЖНАЯ ЛЮБОВЬ". 16.10, 5.45 Т/с "ИНСТИТУТ БЛАГОРОДНЫХ ДЕВИЦ". 17.30 Новости культуры. 17.40 "Гении и злодеи". Альфред Бром. 18.10 Т/с "ПОСЛЕДНИЙ КОРДОН". 19.40 Местное время. Вести - Москва. 20.30, 4.25 "Прямой эфир". 21.10 С. Мухин, Г. Тарханова в х/ф "ЛУЧШИЙ ДРУГ СЕМЬИ". 0.35 "Линия жизни". Зоя Богуславская. 1.30 Д/ф "Иллюзия прошлого". 2.25 И. Костолевский, Т. Аугшкап в х/ф "ВРЕМЯ СЧАСТЬЯ". 4.00 Вести.ru. Пятница. 6.30 И. Гринева, А. Лобоцкий в х/ф "ГРУСТНАЯ ДАМА ЧЕРВЕЙ".

НТВ плюс Детский мир
6.00, 10.00, 14.00 Г. Воробьев, ф. Козлов в х/ф "ФИЛИПП ТРАУМ". 7.10, 11.10, 15.10, 17.20 М/с "Ну, погоди!". 8.00, 12.00, 18.00 М/с "Магия". 8.00, 13.00, 19.00 М/ф "Уроки тетушки Совы". 16.00Н.Сайко, В. Носик в комедии "БЕЗ СЫНА НЕ ПРИХОДИ!".

EUROSPORT ЕВРО-СПОРТ
10.30 Теннис, Матс пойнт. Журнал. 11.00 Вволоспорт. Тур Пекина. Этап 4. 13.00, 1.00 Футбол. Обзор товарищеских матчей. 14.00 Футбол. Отборочный матч к ЧМ 2014. Бельгия - Хорватия. 15.00 Конноспортивный журнал. 15.15 Теннис. Турнир WTA. Линц (Австрия). 1/8 финала. 16.00, 2.45 Теннис. Турнир WTA. Линц (Австрия). 1/4 финала. 0.00 Боулинг. PBA. США. 1.55 Технология чемпионов. Журнал. 2.00 Ралли. IRC. Сан-Ремо. День 1. 2.30 Автоспорт. Академия GT. Дорога в Дубай. Журнал.

EUROSPORT ЕВРО-СПОРТ-2
5.00, 7.00, 9.00, 20.45, 2.00 Новости. 5.30, 10.00, 14.30 Крикет 20. Лига чемпионов. Групповой этап. 7.30, 12.05 Теннис. Турнир WTA. Линц (Австрия). 1/8 финала. 9.30, 16.30 Вот это да! 16.00 Кампус. Журнал, 17.30, 0.00 Велоспорт. Тур Пекина. Этап 4. 18.30 Футбол. ЧМ среди игроков до 17 лет. Азербайджан. 1/2 финала. 20.00, 21.00, 2.30 Футбол. Отборочный матч на ЧЕ среди игроков до 21 года. Германия - Швейцария. 22.00 Боевые искусства. Бойцовский клуб. 1.00, 4.00 Теннис. Турнир WTA. Линц (Австрия). 1/4 финала.

ТВ-1000
4.00 Х/ф "МОЛЛ ФЛЭНДЕРС". 6.10 Ф.С. Хоффман, К. Кинер в драме "КАПОТЕ". 8.10 Р. де Ниро, Ф. МакДорманд в драме "ПОСЛЕДНЕЕ ДЕЛО ЛАМАРКИ". 10.05 Т. Робинс, М. Райен в х/ф "КОЭФФИЦИЕНТ ИНТЕЛЛЕКТА". 11.50 Л. ДиКаприо, А. Элда в драме "АВИАТОР". 14.50 М. Райан, Т. Хаттон в комедии "ЭТО РАЗВОД!". 16.20 Драма "ОДНА НЕДЕЛЯ". 18.00 Б. Мейер, С.У. Скотт в комедии "ДОРОЖНОЕ ПРИКЛЮЧЕНИЕ". 20.00 Э. МакГрегор, К. Фаррелл в х/ф "МЕЧТА КАССАНДРЫ". 22.00 Дж. Стэтхэм, Н. Рудакова в х/ф "ПЕРЕВОЗЧИК 3". 23.50 К. Оуэн, Э. Бут в драме "МАЛЬЧИКИ ВОЗВРАЩАЮТСЯ". 1.45 С.Л. Джексон, А. Байлон в драме "ТРЕНЕР КАРТЕР".

ФОКС-ЛАЙФ
8.00, 8.45 Драма "ОТЧАЯННЫЕ ДОМОХОЗЯЙКИ 5". 9.35, 14.00, 3.25, 3.50 Комедия "КАК СКАЗАЛ ДЖИМ 8". 10,00 Драма "БРАТЬЯ И СЕСТРЫ 5". 10.45, 11.30, 23.40, 0.25 Драма "АНАТОМИЯ СТРАСТИ 3". 12.20 Драма "КАСЛ 4". 13.10 Боевик "ТАЙНЫЕ СВЯЗИ 2". 14.25 Драма "ГОВОРЯЩАЯ С ПРИЗРАКАМИ 5". 15.15, 16.00 Драма "ОТЧАЯННЫЕ ДОМОХОЗЯЙКИ 5". 16.50 Боевик "ТАЙНЫЕ СВЯЗИ 3". 17.40 Драма "БЕЗУМЦЫ 5". 15.30, 22.50 Драма "КАСЯ 4". 19.20, 1.55 Боевик "ТАЙНЫЕ СВЯЗИ 2" 20.10. 1.10 Драма "ГОВОРЯЩАЯ С ПРИЗРАКАМИ 5". 21.00. 22.00 "Значит, ты умеешь танцевать? 8". 2.40 Драма "БРАТЬЯ И СЕСТРЫ 5". 4.15 "Значит, ты умеешь танцевать? 7".

XXI
10.00, 18.00, 2.00 Е. Грimaльди, К. Вертова в триллере "ИГРА ПАУКА". 11.35, 19.35, 3.35 Драма "ШЕКСПИР ПО-НОВОМУ: МАКБЕТ". 13.10, 21.10, 5.10 К. Фро, Д. Франсуа в триллере "АССИСТЕНТКА". 14.40, 22.40, 6.40 А. Заворотнюк, А. Лазарев-мл. в мелодраме "АРТЕФАКТ". 16.15, 0.15, 8.15 Х. Феникс, Э. Фаннинг в триллере "ЗАПОВЕДНАЯ ДОРОГА".

КИНО+
6.30, 18.30 Комедия "ДРУЗЬЯ-БЕГУНЫ". 8.30, 2.30 Трагикомедия "ЗАМЕРЗШИЕ ДУШИ". 10.30, 4.30 Детектив "ПОЛИЦЕЙСКИЙ, ИМЯ ПРИЛАГАТЕЛЬНОЕ". 12.30 Боевик "ПРИСТРЕЛИТЬ ГЕРОЯ". 14.30 Мелодрама "ПРОКАЖЕННАЯ". 16.30 Триллер "БЕЛЫЙ СЛОН". 20.30 Комедия "ВЫХОДНЫЕ!". 22.30 Триллер "НО-ДО". 0.30 Х/ф "ВАЛЕРИЙ ЧКАЛОВ".

НАШЕ КИНО
7.30, 13.30 С. Эвора, Г. Беляева в драме "КАПАБЛАНКА". 9.30, 15.30 А. Ларионова, А. Вертинский в мелодраме "АННА НА ШЕЕ". 11.30, 17.30 В. Лановой, Г. Юматов в детективе "ОГАРЕВА, 6". 19.30, 1.30 Н. Бурляев, Л. Овчинникова в мелодраме "МАМА ВЫШЛА ЗАМУЖ". 21.30, 3.30 А. Миронов, А. Ширвиндт в комедии "ТРОЕ В ЛОДКЕ, НЕ СЧИТАЯ СОБАКИ". 23.30, 5.30 В. Федотова, А. Васильев в мелодраме "ДАМСКОЕ ТАНГО".

МЕЦЦО
5.55 Майлз Дэвис. Концерт в Германии, 1987. 6.55, 9.55, 14.25, 18.30, 20.50, 1.20 Интермеццо. 11.30 Выступление королевского оркестра Концертгебау п/у Андриса Нельсонса. Люцерн. 13.15 Малер. "Песнь о земле" в исп. королевского оркестра Концертгебау п/у Бернарда Хайтинка. 2009. 15.30 Свободная импровизация. 16.30 Джазовый фестиваль во Вьене 2009. Жан-Жак Мильто "Soul Conversation". 17.30 Трио Ярона Эрмана на фестивале джаза в Кюлли. 19.00 Бриттен. "Поворот винта". Глайндборнский фестиваль - 2011. 22.30 "Дети рая" (Хосе Мартинес). Опера Тарнье" (Париж). 0.50 "Рандеву" (хореография: Р. Пети). Национальная парижская опера "Гарнье". 1.40 Samois sur Seine 2008. Лучшее. 2.50 Ларри Карлтон, Роббен Форд: акустический концерт в "New Morning". 3.55 Перико Самбеат на Барселонском международном джазовом фестивале 2010. 4.50 "BaBa ZuLa" в клубе "Nublu" (Стамбул).

ДОМАШНИЙ
6.30, 23.00 "Одна за всех". 7.00 "Джейми у себя дома". 7.30 "Сладкие истории". 8.00 "Полезное угро". 8.30, 18.00 Д/с "Звездные истории". 9.15 С. Тома, О. Янковский в мелодраме "МОЙ ЛАСКОВЫЙ И НЕЖНЫЙ ЗВЕРЬ" 11.20 "Женщины не прощают.,,". 13.20 М. Аника нова, Ю. Батурин в мелодраме "ЕЩЕ ОДИН ШАНС". 17.00 "Красота на заказ". 19.00 Я, Бойко, Ю. Ганшина в мелодраме "ПАРИ НА ЛЮБОВЬ". 20.35 С. Горобченко, А, Чернышев в мелодраме "МОНРО". 22.30 "Достать звезду". 23.30 Дж, Николсон. М. Стрип в драме "РЕВНОСТЬ", 1.35 Дж. Шрофф, Ш. Кхан а мелодраме "ВЛЮБЛЕННЫЙ КОРОЛЬ". 4.55 "Еда по правилам и без..." 5.40 "Люди и традиции". 6.00 "Дикая еда". 6.25 Музыка на "Домашнем".

REN-TV
5.00 М/с "Том и Джерри". 5.30 "По закону". 6.00 "В час пик. Подробности". 6.30 "Загадки Вселенной": "На перекрестках миров*. 7.30 "Какие люди!": "Звездные проблемы". 8.30, 12.30, 17.30, 18.30 "Новости 24". 9.00, 13.00 "Званый ужин". 10.00, 14.00 "Не ври мне!". 11.00 "Звездные истории". 12.00, 19.00 "Экстренный вызов". 15.00 "Семейные драмы". 16.00 "Любовь 911". 17.00 "Следаки". 18.00 "Кумиры": "Казановы". 20.00, 23.00 "Смотреть всем!". 21.00 "Странное дело": "След души". 22.00 "Секретные территории": "Жизнь 6 параллельном измерении". 0.00 Т/с "ЖИВАЯ МИШЕНЬ". 0.50 С. Гранди, А. Оккилинты в эротическом фильме "МИРАНДА". 2.40 Т/с "ЛЮДИ ШПАКА".

HISTORY
9.00, 17.00 Д/ф "Команда времени". 10.00, 0.00, 5.00 Д/ф "Тайная война". 11.00, 18.00 Д/ф "Гениальный дизайн". 12.00 Д/ф "Эци - загадка археологии". 13.00 Д/ф "Тайна кода майя". 14.00, 20.00 Д/ф "Эдвардианская ферма". 15.00, 8.00 Д/ф "Артур Рубинштейн". 16.00, 7.00 Д/ф "Зеленый пояс" - история Вангэри Маатаи" 19.00, 1.00 Д/ф "Варвары Терри Джонса". 21.00 Д/ф "Янтарный путь: о! Дуная до Адриатического моря". 22.00 Драма "ЛЮБОВНЫЕ НЕУДАЧИ ДЖЕЙН ОСТИН". 23.30 Д/ф "Крупный тан". 2.00 Д/ф "Копи царя Соломона". 3.00 Д/ф "Как Франц Лист стал великим композитором". 4.00 Д/ф "Последний бастион Римской империи". 6.00 Д/ф "Скрытые миры: Подземный Рим".

Discovery
6.00 Автольянцы: Новая партия. 6.25 Гигантские самолеты: Аэробус 380. 7.20 Как это устроено? Копирка/Джинсы/Компьютеры. 7.50 Как это сделано? Золото/Эскалаторы/ Гольф клубы. 8.15 Экстремальная рыбалка с Робсоном Грином: Европа. 9.10 Вот это странно! Мрачная жатва. 10.05, 1.45 Гигантские самолеты: C5-M Супергалакси. 11.00 Разрушители легенд: Собачий волос. 11.55 В поисках суперлюдей: Сила мысли. 12.50 Сорвиголовы: возвращение человека-паука. 13.45, 19.00, 0.55 Top Gear. 14.40, 5.05 Лучшие автомобили: сборка завершена: Тянитолкай. 15.35 Махинаторы: Mazda MX5. 16.05, 4.15 Борьба за улов с Робсоном Грином. 17.00, 2.35 Разрушители легенд: Стреломет. 18.00, 3.25 Как это устроено? Йогургы/Свечи/Неоновые знаки. 18.30, 3.50 Как это сделано? Туннели/Чай/Горный велосипед. 20.00 Динамо - невероятный иллюзионист. 21.00 Строительство небоскреба "Шард". 22.30 История электричества. 23.30 Вот эта странно! Человек-эскимо. 0.25 Настоящие аферисты.

ФЕНИКС-КИНО
8.00, 16.00, 0.00 Т/с "ДЕЛО БЫЛО В ГАВРИЛОВКЕ". 9.00, 10.00, 17.00, 18.00, 1.00, 2.00 Т/ с "ТЕРРИТОРИЯ КРАСОТЫ". 11.00, 12.00, 19.00, 20.00, 3.00, 4.00 Т/с "АДЪЮТАНТЫ ЛЮБВИ". 13.00, 21.00, 5.00 Т/с "ПРИМАДОННА". 14.00, 22.00, 6.00 Т/с "УМНОЖАЮЩИЙ ПЕЧАЛЬ". 15.00, 23.00, 7.00 Т/с "КАДЕТЫ".

ИНДИЯ
5.00 Х/ф "ЧУЖОЙ". 7.10, 13.15 "Болливуд изнутри с Рохитом Роем". 8.00 Х/ф "БЛАГОДАРЮ ТЕБЯ". 10.40 "Биография кумиров". "Фара Кхан". 11.00 Х/ф "НЕУГОМОННАЯ". 14.00 Х/ф "ПОХИЩЕННАЯ". 16.00 "Телешанс. Размещено по заказу - ООО "Неолайн". 17.00 Х/ф "ДО СВИДАНИЯ - САМОЕ ЛУЧШЕЕ ПРОЩАНИЕ". 19.15 "Шахрукх Кхан - звездные будни". 19.40 "Путешествие по Индии". "Шраванабелагола, Халебид, Белур". 20.00 Х/ф "ПРИШЛО ВРЕМЯ ЛЮБИТЬ". 23.00 Х/ф "ИСТОРИЯ ЛЮБВИ 2050". 2.00 Х/ф "ЛЮБОВЬ.СОМ". 3.35 "Биография кумиров*. "Хелен". 3.55 Д/ф "Как снимался фильм "Близкие друзья".

ЕВРОКИНО
0.00 Х/ф "АРЛЕТТ". 1.35 Х/ф "МОИ ЧЕРНИЧНЫЕ НОЧИ". 3.05 Х/ф "УЛИЧНЫЕ ТАНЦЫ 3D". 4.45 Х/ф "БАГАТЕЛЬ". 4.55 Х/ф "ГРОМОБОЙ". 6.25 Х/ф "МАЛЫШ МАРТИН". 6.40 Х/ф "ЗАВТРАК НА ПЛУТОНЕ". 8.45 Х/ф "ПЕРЕПИСКА". 8.55 Х/ф "ЛЮБИТ - НЕ ЛЮБИТ". 10.30 Х/ф "СОН В ЛЕТНЮЮ НОЧЬ". 11.55 Х/ф "ВЫХОД НА ПОСАДКУ". 13.40 Х/ф "ИМЯ РОЗЫ". 15.45 Х/ф "ОШИБКИ ОРФОГРАФИИ". 17.20 Х/ф "ДИСКО". 19.00 Х/ф "ЛОРД ВОР". 20.35 Х/ф "ОСОБЫЕ ОТНОШЕНИЯ". 22.05 Х/ф "ПЕРЕХОДНЫЙ ВОЗРАСТ". 23.30 Х/ф "ДЕРЕВО".

За возможные изменения в программе TV редакция ответственности не несет.

ПРОГРАММА НА НЕДЕЛЮ

8 октября -
14 октября

Суббота 13 октября

Первый канал
6.40 Док. фильм. **7.00** "Моамбе"(на абхазском, осетинском, армянском и азербайджанском языках). **8.00** Док. фильм. **8.30** Детский худ. фильм "ГАРРИ ПОТЕР И ОГНЕННЫЙ КУБОК". **11.00** "Этнографические зарисовки". **11.15** "Вакапедиа". **11.30** "Бавшвобана". **12.00, 16.00, 19.00, 20.00, 3.00** "Моамбе". **12.30** Худ. фильм "МАЦИ ХВИТИА". **14.00** Худ. фильм "КОГДА СВЕКРОВЬ МОНСТР". **16.30** Дневник лиги чемпионов. **17.00** Грузинская документалистика. **17.30** Мединфо. **18.00** Док. фильм. **19.00** "Экономменю". **21.00** Репортаж Вахо Саная. **22.00** Телесериал "КИАРА И ФРАНЧЕСКО". **23.00** Концерт. **0.00** "Автопилот". **1.00** Худ. фильм "БРАТ, СОЛНЦЕ И ЛУНА". **3.20** "Красная зона". **4.20** Худ. фильм "МАМЕНЬКИНЫ СЫНКИ". **6.10** Худ. фильм "ДЕСЯТЬ ЗАПОВЕДЕЙ".

Второй канал
8.00 "Моамбе". **9.00** "Время брифинга". **10.00 ,15.00** "Время брифинга". **17.00** Худ. фильм "ПРОВОЖАЮЩИЕ И ВСТРЕЧАЮЩИЕ". **19.00** Док. фильм. **20.00** Худ. фильм "ЖЕНА МЯСНИКА". **22.00** Худ. фильм "АВАРИЯ". **0.00** Худ. фильм "МИССИЯ НЕВЫПОЛНИМА".

Рустави-2
8.00 "Курьер". **8.30** MTV CRIBS. **8.00** MTV ROOM RAIDERS. **9.30** MTV MADE. **10.00** Команда. **10.30** PIMP MY RIDE. **11.00** MTV TY SUPER SWEET. **12.00, 15.00, 18.00** "Курьер". **12.30** Бизнес-курьер. **14.00** Телесериал "ПРИШЕЛЬЦЫ". **15.30** "Чудаки". **17.00** Телесериал "БЕЛЫЙ ВОРОТНИК". **19.00** Телесериал "ДОКТОР ХАУС". **19.50** Телесериал "ЧЕСТЬ И АМБИЦИЯ". **21.00** "Курьер". **22.00** Худ. фильм. **23.00** Телесериал "УЛИЦА ВИШНЕВАЯ, 12". **0.00** Обзор Лиги чемпионов. **0.30** LATIN ANGELS. **1.00** Худ. фильм. **3.00** Курьер. **3.40** Худ. фильм.

Имеди
8.00, 9.00, 11.00, 14.00, 17.00, 19.00, 20.00, 1.10, 5.00, 7.00 "Хроника". **8.15** Детский сериал. **9.15** Худ. фильм "ОСТИН ПАУЭРС". **11.15** Аним. фильм. **11.45** Телесериал "В ЦЕНТРЕ ГОРОДА". **13.00** "Ремонт". **14.40** "Форт Бойярд". **15.40** Телесериал "РИМ". **17.40** Телесериал "ПУРПУРНОЕ НЕБО". **18.40** Телесериал "ОПАСНАЯ СВЯЗЬ". **20.30** Специальный репортаж. **21.00** Телесериал "НАСЛЕДНИКИ". **22.00** Телесериал "В ЦЕНТРЕ ГОРОДА". **23.00** "Остановись, когда перейдешь". **23.25** Худ. фильм "ГНОМ". **1.35** Худ. фильм "ЧЕГО ХОТЯТ ЖЕНЩИНЫ?". **3.40** Худ. фильм "СТРАННАЯ ПЕРСОНА". **5.45** Худ. фильм "СКОРОСТЬ". **7.40** Музыка.

Мзе
8.00 Худ. фильм. **9.45, 10.45, 13.55, 17.10** "ТВ-маркет". **10.00** Телесериал "МОЯ ВОЗЛЮБЛЕННАЯ". **11.00** "Пульс". **11.30** Аним. фильм. **12.15** Телесериал "ИСТОРИЯ КРЕСТНОГО". **13.00** Телесериал "ПУТЕШЕСТВИЕ В СЕРДЦЕ ЗЕМЛИ". **14.10** Телесериал. **15.00** Худ. фильм. **17.15** Телесериал "ВЕРОНИКА МАРС". **18.00** Худ. фильм. **20.00** Телесериал "БЛИЗНЕЦЫ". **21.00** Телесериал "НЕРАСКРЫТОЕ ДЕЛО". **22.00, 0.00,1.40** Худ. фильм (с субтитрами).

Аджария
8.30, 14.30, 17.30, 21.30, 22.30, 2.40 "Дро". **9.00** Анимация. **10.00** "Утренняя волна". **12.00** "Преображение". **12.30** Музыка. **13.00, 21.25** Телесериал "САГА". **13.30** "1000 мелочей". **15.00** Док. сериал. **15.30** Телесериал "УБИЙСТВО В МИДСОМЕРЕ". **17.00** Док. фильм. **18.00** Док. фильм. **18.25** Худ. фильм "ЭКСТРАОРДИНАРНЫЕ НОВОСТИ". **21.25** Телесериал "САГА". **23.00** Худ. фильм "ОДНАЖДЫ В МАРСЕЛЕ". **0.40** Худ. фильм "МЕХАНИК".

Эртсуловнеба
6.00, 8.55 11.55, 14.55. 17.55, 20.55, 23.55 Молитва. **6.05, 9.00. 12.00, 15.00, 18.00, 21.00, 0.00** Церковный календарь. **6.10** "Мы играем классику". **6.20** Худ. фильм "ЛЕВ". **7.35** "Путешествие на родину". **8.00** Утренняя молитва. **8.20** Благовест. **8.30** Наш фонд. **9.05** Утренняя программа "Рассвет". **10.00** Вернисаж "Эртсуловнеба". **10.05** "Дневник истории". **10.10** "Новости". **10.35** Сказки народов мира. **10.40** "Квириаке". **12.05** Погода. **12.10** "Дневник истории". **12.15** Худ. фильм "НАШ ДВОР". **13.35** "Узнаем наших детей лучше". **15.05** "История одной вещи". **15.10** Опера. "Итальянка в Алжире". **17.30** Док. фильм. **18.05** Вернисаж "Эртсуловнеба". **18.10** Города Грузии. **18.35** Ветхий завет. **18.50** "История одной вещи". **18.55** "Дневник истории". **19.00** Новости. **19.20** "Грузинский альбом". **19.45** Прикладное искусство. **20.00** "Салон". **21.05** Проповедь патриарха. **21.20** Вернисаж "Эртсуловнеба". **21.25** "Воспеть в стихах". **21.30** Медицинская передача "Карабадини". **21.55** "Дневник истории". **22.00, 0.05, 2.30** Новости. **22.20** Коротк. фильм. **22.50** "История одной вещи". **22.55** "Дневник истории". **23.00** Вечерняя молитва. **23.15** "Грузинские голоса". **0.25** Дневник истории. **0.30** Худ. фильм "СЕСТРА МОЕЙ ПРИСЛУГИ".

Кавкасиа
11.00 Телерадио. **16.00** "Звезды говорят". **20.30** "Джаз-Парнас". **21.00** Воскресный репортаж. **21.45** Индийский худ. фильм.

Сакартвело
8.00 Музыка. **9.05** Док. фильм. **10.10** Телесериал "ЭЛИТНЫЙ ОТРЯД". **11.25** Худ. фильм "ПУТЕШЕСТВИЕ В АМЕРИКУ". **15.30** Х/ф "СЛОВО КОРОЛЯ". **18.05** Худ. фильм "ЗА ГРАНЬЮ". **20.05** Худ. фильм "ПРОЕКТ Х". **22.00** Худ. фильм. **0.45** Худ. фильм "ВЛАСТЕЛИН КОЛЕЦ: ДВЕ КРЕПОСТИ"

ПИК
7.00 "Столицы мира". **8.00** Х/ф "ЛЮБОВНАЯ ЛИХОРАДКА". **10.00** Цивилизация. **11.00, 12.00, 13.00, 14.00, 15.00, 16.00, 18.00, 19.00, 20.00** Новости. **11.05** Телесериал "КАПРИ". **12.30** "Судьба красоты". **13.05** Телесериал "ЖЕМЧУЖИНА ТИХОГО ОКЕАНА". **14.30** Ваша правда. **15.05** Телесериал "В ГЛУБИНЕ". **16.15** Худ. фильм "УКРОЩЕНИЕ СТРОПТИВОГО". **17.50** Док. сериал. **18.30** "Изюм из булки". **19.05** Телесериал "КАПРИ". **20.30** Загадки Грузии. **21.00** Телесериал "В ГЛУБИНЕ". **22.00** На ПИКе событий с Матвеем Ганапольским. **23.00** Худ. фильм "БЕЗУМНОЕ СВИДАНИЕ". **1.40** Худ. фильм "ТУРИСТ". **2.45, 6.00** Новости. **2.30** Худ. фильм "ОДНОКЛАССНИКИ И ТАЙНА ПИРАТСКОГО ЗОЛОТА". **4.15** Худ. фильм "ЛЮДИ В ЧЕРНОМ". **6.10** Док. сериал "Интерпол".

СНГ
4.00, 8.00, 10.00, 13.00 Новости. **4.10** "Гоша Куценко. Игра в правду". **5.00** Л. Полищук, А. Котенев в х/ ф "СТАМБУЛЬСКИЙ ТРАНЗИТ". **6.25** "Играй, гармонь любимая!" **7.00** Умницы и умники. **7.45** "Слово пастыря". **8.15** Смак. **8.50** "Анна Самохина. Не родись красивой". **9.45** "Смешарики. ПИН-код". **10.15, 13.15** "Абракадабра". **15.25, 16.15** Т/с "ХИРОМАНТ. ЛИНИИ СУДЕБ". **16.00** Вечерние новости. **17.30** "Да ладно!" **18.00** "Человек и закон". **19.00** "Время". **19.20** "Сегодня вечером". **20.50** "Что? Где? Когда?" **21.55** "Легенды русского рока". **23.20** Б. Ланкастер, К. Кардинале в х/ф "ЛЕОПАРД". **2.00** Комедия "МУЖЧИНЫ И ВСЕ ОСТАЛЬНЫЕ".

8.00, 12.00, 14.00, 17.00, 20.00 Новости. **8.10** "Карен Шахназаров. Жизнь коротка!" **9.00** Л. Полищук, А. Котенев в х/ф "СТАМБУЛЬСКИЙ ТРАНЗИТ". **10.25** "Играй, гармонь любимая!" **11.05** "Умницы и умники". **11.45** "Слово пастыря". **12.15** "Смак". **12.50** "Анна Самохина. Не родись красивой". **13.45** "Смешарики. ПИН-код". **14.15,17.15** "Абракадабра". **19.15, 20.15** Е. Добровольская, А. Гуськов в детективе "ПОДОЗРЕНИЕ". **21.20** "Да ладно!" **22.00** "Человек и закон". **23.00** "Время". **23.20** "Сегодня вечером". **0.50** "Что? Где? Когда?" **1.55** "Легенды русского рока". **3.15** А. Абдулов, Р. Чхиквадзе в комедии "СТРАХОВОЙ АГЕНТ". **4.20** О. Стриженов, Л. Максакова в х/ф "НЕПОДСУДЕН". **5.45** Н. Ожелите, Б. Невзоров в х/ф "ВСЕГО ОДИН ПОВОРОТ". **7.05** "Поле чудес".

8.00 Большая политика с Е. Киселевым. **11.05** Парк автомобильного периода. **11.30** Игрушки для взрослых. **12.00** Украина, вставай! **12.35** Бойцовский клуб. **13.20** Специя. **13.50** "Люди мира". **14.30** В. Золотухин, С. Гайтан в х/ф "ПТИЦЫ НЕБЕСНЫЕ". **16.00, 1.00** Легенды уголовного розыска. **16.30** И. Чурикова, Б. Брыльска в х/ф "КАЗУС БЕЛЛИ". **18.35, 1.35** А. Краско, А. Панин в х/ф "НА БЕЛОМ КАТЕРЕ". **21.00, 4.00** "Подробности" - "Время". **21.30, 4.30** Битва композиторов. **22.40, 5.45** Концерт Анжелики Агурбаш.

7.00, 7.30, 8.00 М/с "Жизнь и приключения робота-подростка". **8.25** М/с "Бен 10: инопланетная сверхсила". "Глубоко под водой". **8.55** Т/с "ЖЕНСКАЯ ЛИГА. БАНАНОВЫЙ РАЙ". **9.35** М/с "Бакуган: импульс мектаниума". "Контроль над хаосом". **10.00** "Школа ремонта". **11.00** "Два с половиной повара". **11.30** "Дурнушек.net. **12.30, 18.30** "Comedy Woman". **13.30** "Комеди Клаб". **14.30** "Битва экстрасенсов". **15.30** "СуперИнтуиция". **16.30** Т/с "УНИВЕР. НОВАЯ ОБЩАГА". "Звонки". **17.00** Т/с "УНИВЕР. НОВАЯ ОБЩАГА". "Второй пилот". **17.30, 18.00** Т/с "УНИВЕР. НОВАЯ ОБЩАГА". **19.30** "Комеди Клаб. Лучшее". **20.00** Дж. Гордон-Левитт, Л. ДиКаприо в х/ф "НАЧАЛО". **23.00, 2.20** "Дом 2. Город любви". **0.00** "Дом 2. После заката". **0.30** Дж. Стэтхэм, Э. Смарт в боевике "АДРЕНАЛИН: ВЫСОКОЕ НАПРЯЖЕНИЕ". **3.20** "Школа ремонта". "Мультгород". **4.20** "Cosmopolitan. Видеоверсия". **5.20** "Атака клоунов". **5.50** Т/с "САША+МАША". **6.00, 6.30** М/с "Приключения Джимми Нейтрона, мальчика-гения".

6.30 "Евроньюс". **10.00** Библейский сюжет. **10.35** Ж. Прохоренко, Г. Епифанцев в х/ф "НЕПРИДУМАННАЯ ИСТОРИЯ". **12.05** Большая семья. Е. Образцова. **13.00** Пряничный домик. "Кузнецы". **13.30** А. Вертинская, В. Лановой в х/ф "АЛЫЕ ПАРУСА". **14.55** М/ф "Василиса Прекрасная". **15.15** "Уроки рисования с Сергеем Андриякой". "Книга". **15.40** Гении и злодеи. Владимир Даль. **16.10** М. Неелова, О. Табаков в х/ф "КРАСАВЕЦ-МУЖЧИНА". **18.15** Д/с "Планета людей". "Океаны. Погружение в синеву". **19.10** Вслух. Поэзия сегодня. **19.50** "Больше, чем любовь". Ролан Быков и Елена Санаева. **20.30** "Романтика романса". Ивану Козловскому посвящается. **21.25** "Белая студия". В. Соловьев. **22.05** Спектакль "Ленком". "Пер Гюнт". **23.55** Д/ф "Соблазны большого города. Зарождение шопинга". **0.50** "РОКовая ночь" с Александром Ф. Скляром. Эрик Клэптон и Стив Уинвуд.

ПЕРЕЦ
6.00, 8.30 М/ф. **6.30** А. Михайлов, Е. Мельникова в х/ф "РЫСЬ ВОЗВРАЩАЕТСЯ". **8.00** "Полезное утро". **8.20** "Медицинское обозрение". **9.45** Дж. Холланд, А. Дьяченко в х/ф "БЕЛОЕ ЗОЛОТО". **11.35, 0.55** С. Конокбаев, И. Мирошниченко в х/ф "ТАЙНЫ МАДАМ ВОНГ". **13.30** "Смешно до боли". **14.30** "Вне закона. Театралки". **15.00** "Вне закона. Очередь за смертью". **15.30** "Дорожные войны". **16.00** "Улетное видео". **16.15** С. Иванов, В. Шубин в х/ф "ГРУЗ "300". **17.55, 2.50** Д. Лундгрен, П. Шэннон в х/ф "ПРЯМОЕ ДЕЙСТВИЕ". **20.00** "Бриллиантовая коллекция юмора. 33 квадратных метра". **21.00** "Бриллиантовая коллекция юмора. Осторожно, модерн! 2". **22.00** "Бриллиантовая коллекция юмора. Каламбур". **23.00** "+100500". **23.30** "Стыдно, когда видно!". **0.00** "Вне закона. Ядовитая вселенная". **0.30** "Вне закона. Монстро". **4.50** Т/с "ЩИТ".

РОМАНТИКА
8.00, 18.50, 21.20, 1.30 Т/с "ДВОЕЖЕНЕЦ". **8.50, 9.40, 10.30, 11.20, 12.10** Т/с "ПАРАДОКСЫ ЛЮБВИ". **13.00, 18.00, 5.10, 6.05, 7.00** Т/с "ВКУСНОЕ УВЛЕЧЕНИЕ ПЛЮС". **13.50, 14.40, 15.30, 16.20, 17.10** Т/с "ЯСТРЕБ". **19.40, 20.30, 2.25** Т/с "ОБОЛЬСТИТЕЛЬ". **22.10, 0.40** Т/ с "МУЖСКИЕ ИСТОРИИ, АДРЕСОВАННЫЕ ЖЕНЩИНАМ". **23.00** Т/с "СВЕТ В ЛЕСУ". **3.20, 4.15** Т/с "НЕУКРОТИМАЯ ХИЛЬДА".

МНОГО ТВ
6.00 Т/с "ЗАБЫТЫЕ ДЕВУШКИ". **8.00** Т/с "НА ПУТИ К СЕРДЦУ". **9.40** "Крупным планом". "Виктория Толстоганова". **10.00** Т/с "АВРОРА". **14.20, 18.00** Т/с "ТРАВА ПОД СНЕГОМ". **17.00** "Телешанс". **19.00** Т/с "БЛОНДИНКА". **23.10** Т/с "ЖЕНЩИНЫ И ЗАКОН". **3.30** Т/с "МЕДЕЯ".

RTVi
7.00 "Особое мнение". "Экономические новости". **8.00** М/ф. **9.00** "Вечерние новости из Америки". **10.00** "2012". **11.00, 12.00, 21.00, 23.00** Т/с "ОДИН ПРОТИВ ВСЕХ". **13.00** "В Нью-Йорке с В. Топаллером". **14.00** О. Борисов, Л. Гурченко в х/ф "РАБОЧИЙ ПОСЕЛОК". **15.30** "Живое слово". **16.00, 3.00** Т/с "ТЕАТР ОБРЕЧЕННЫХ". **17.00, 2.30** "Американский ликбез". "Первые штаты Америки. Вирджиния". **17.30** "Эхо недели". **18.00, 6.00** Т/ с "ЕЩЕ НЕ ВЕЧЕР". Фильм 6. "Клетка для "Совы". **19.00** "Код доступа". **20.00** "Цена победы". **22.00** "Израиль за неделю". **0.00** Х/ф "МАЛЕНЬКАЯ ВЕРА". **4.00** М/ф "Рабочий поселок".

СТС
6.00 М/ф "Ох, уж эти детки! 2". **7.20** М/ф: "Слоненок", "Пони бегает по кругу". **7.45** М/с "Смешарики". **8.00** М/с "Волшебные Поппикси". **8.30** М/с "Флиппер и Лопака". **9.00** М/ф "Скуби Ду. Абракадабра Ду". **10.20** М/с "Чаплин". **10.30** М/с "Маленький принц". **11.00** "Это мой ребенок!" **12.00** Т/ с "ВОРОНИНЫ". **14.00** Т/с "ДАЕШЬ МОЛОДЕЖЬ!". **16.00, 16.30** Т/с "6 КАДРОВ". **17.15** "Люди-Хэ". **19.15** Анимац. фильм "КУНГ-ФУ ПАНДА 2". **21.00** К. Элли, С. Гуттенберг в х/ф "ДВОЕ: Я И МОЯ ТЕНЬ". **23.00** Шоу "Уральских пельменей". Лучшее. **0.00** Р. де Ниро, Ч. Гродин в х/ф "УСПЕТЬ ДО ПОЛУНОЧИ". **2.25** М. Рингвольд, П. Доли в х/ф "ШЕСТНАДЦАТЬ СВЕЧЕЙ". **4.10** Т/ с "ЗИК И ЛЮТЕР". **4.35** М/с "Клуб Винкс - школа волшебниц". **5.05** М/ ф: "Это что за птица?", "Так сойдет!", "Кто получит приз?", "Ну, погоди!" **5.50** Музыка на СТС.

НТВ
5.35 Т/с "СУПРУГИ". **7.25** Смотр. **8.00, 10.00, 13.00, 16.00, 19.00** Сегодня. **8.15** Лотерея "Золотой ключ". **8.45** Их нравы. **9.25** "Готовим с Алексеем Зиминым". **10.20** Главная дорога. **10.55** Кулинарный поединок с Оскаром Кучерой. **12.00** Квартирный вопрос. **13.20** Б. Галкин, Ю. Рудина в х/ф "ОТСТАВНИК 3". **15.10** Своя игра. **16.20** "Следствие вели...". **17.20** "Очная ставка". **18.20** Обзор. Чрезвычайное происшествие. **19.25** "Профессия - репортер". **19.55** "Максимум. Расследования, которые касаются каждого". **21.00** "Русские сенсации". **22.00** Ты не поверишь! **22.55** "Метла". **23.55** "Луч Света". **0.30** "Школа злословия". Симон Шноль. **1.15** Т/с "ПОГОНЯ ЗА ТЕНЬЮ". **3.15** Т/с "БЕЗ СЛЕДА". **5.00** Т/с "ЧАС ВОЛКОВА".

РТР ПЛАНЕТА
8.00, 11.00, 14.00 Вести. **8.10, 11.10, 14.20** Местное время. Вести • Москва. **8.20** И, Костолевский, Т. Аугшкап в х/ф "ВРЕМЯ СЧАСТЬЯ". **10.00** "Обыкновенный концерт с Эдуардом Эфировым". **10.25** "Субботник". **11.20, 7.05** "Властелин мира. Никола Тесла". **12.10** М/ф, **12.30** Т/ с "ДОМ У БОЛЬШОЙ РЕКИ". **14.25** "Вся Россия". **14.40** "Честный детектив". **15.10** "Городок". **15.40** "Черные дыры. Белые пятна". **16.20** "Больше, чем любовь". **17.05** В, Соломин, И. Макарова в х/ф "ЖЕНЩИНЫ". **18.45, 5.55** "Субботний вечер". **20.00** Вести в субботу. **20.50** "Танцы со Звездами". **23.50** "Романтика романса". **0.45** "Белая студия". В. Меньшов. **1.30** О. Прокофьева, И. Ливанов в х/ф "ЛЮБВИ ВСЕ ВОЗРАСТЫ..." **3.05** К. Жандаров, П. Лунегова в х/ ф "НАДЕЖДА КАК СВИДЕТЕЛЬСТВО ЖИЗНИ".

НТВ плюс Детский мир
6.00, 10.00, 14.00 Н. Сайко, В. Носик в комедии "БЕЗ СЫНА НЕ ПРИХОДИ!". **7.20, 11.20, 15.20. 17.15** М/с "Ну, погоди!". **8.00,12.00.** М/с "Магия". **9.00, 13.00** М/ф "Уроки тетушки Совы". **16.00** И. Рыжов, В. Хмара в киноповести "ГДЕ ТЫ, БАГИРА?". **18.00** И. Ершов, Л. Гордейчик в х/ф "ЛЕТАЮЩИЙ КОРАБЛЬ". **19.05** М/ф "Щелкунчик".

ЕВРОСПОРТ
10.30, 23.00 Фитнес. Журнал. **10.45** Ралли. IRC. Сан-Ремо. День 1. **11,15** Велоспорт. Тур Пекина. Этап 5. **13.00, 17.45** Футбол. Обзор товарищеских матчей. **14.00** Тяжелая атлетика. Кубок президента. Мужчины. До 94 кг. **16.00, 2.45** Теннис. Турнир WTA. Линц (Австрия). 1/2 финала. **18.45, 1.30** Футбол. ЧМ среди игроков до 17 лет. Азербайджан. Финал. **21.00** Футбол. Отборочный матч к ЧМ 2014. Сербия—Бельгия. **21.45** Футбол. Отборочный матч к ЧМ 2014. Турция - Румыния. **22.30** Вот это да! **23.15** Фитнес. Кроссфит. Международный турнир. Европа - США. **1.00** Ралли. IRC. Сан-Ремо. Обзор этапа.

ЕВРОСПОРТ-2
5.00, 7.00, 9.00, 23.00, 2.30 Новости. **5.30** Крикет 20. Лига чемпионов. Групповой этап. **7.30, 13.15** Теннис. Турнир WTA. Линц (Австрия). 1/4 финала. **9.30, 15.00** Футбол. Обзор товарищеских матчей. **10.00** Футбол. Отборочный матч к ЧМ 2014. Сербия - Бельгия. **10.45** Футбол. Отборочный матч к ЧМ 2014. Турция - Румыния, **11.30** Футбол. Отборочный матч к ЧМ 2014. Ирландия - Германия. **12.15** Футбол. Отборочный матч к ЧМ 2014. Нидерланды - Андорра. **16.00** Футбол. ЧМ среди игроков до 17 лет. Азербайджан. Матч за 3 место. **18.00, 4.00** Теннис. Турнир WTA, Линц (Австрия). 1/2 финала. **20.00** Американский футбол. Германский чемпионат. **23.30** Американский футбол. NCAA Big Ten Conference. США. Нотр-Дам - Стэнфорд. **3.00** Футбол. ЧМ среди игроков до 17 лет. Азербайджан. Финал.

ТВ-1000
4.00 Ф.С. Хоффман, К. Кинер в драме "КАПОТЕ". **6.00** Т. Робинс, М. Райен в х/ф "КОЭФФИЦИЕНТ ИНТЕЛЛЕКТА". **8.00** Драма "ИСТИННЫЕ ЦВЕТА".. **10.00** М. Райан, Т. Хаттон в комедии "ЭТО РАЗВОД!". **12.00** Дж. Стэтхэм, Н. Рудакова в х/ ф "ПЕРЕВОЗЧИК 3". **14.00** Д. Вашингтон, К. Линч в х/ф "ВИРТУОЗНОСТЬ". **16.00** Э. МакГрегор, К. Фаррелл в х/ф "МЕЧТА КАССАНДРЫ". **18.00** К. Ферт, Дж. Мур в драме "ОДИНОКИЙ МУЖЧИНА". **20.00** К. Белль, А. Вега в х/ф "PRADA И ЧУВСТВА". **22.00** Ч. Татум, А. Сэйфрид в х/ф "ДОРОГОЙ ДЖОН". **23.55** С. Л. Джексон, А. Байлон в драме "ТРЕНЕР КАРТЕР". **2.15** С. Болдуин, Г. Бирн в х/ф "ПОДОЗРИТЕЛЬНЫЕ ЛИЦА".

ФОКС-ЛАЙФ
8.00, 8.25, 8.50, 9.15, 9.40 Комедия "КАК СКАЗАЛ ДЖИМ 8". **10.05, 2.35** Драма "БЕЗ КООРДИНАТ". **10. 50, 11.40, 12.30, 13.20, 14.10** Драма "АНАТОМИЯ СТРАСТИ 7". **15.00, 15.30** Реалити "Как две капли 2". **16.10, 16.55, 17.40, 0.20, 1.05, 1.50** Комедия "В СТИЛЕ ДЖЕЙН" **18.25, 19.15** Драма "ЧАСТНАЯ ПРАКТИКА 5". **20.05** Комедия "ГОРОД ХИЩНИЦ 3". **20.30** Комедия "ЭПИЗОДЫ 2". **21.00, 21.50** Драма "АРМЕЙСКИЕ ЖЕНЫ 6". **22.40** Боевик "ТАЙНЫЕ СВЯЗИ 3". **23.30** Драма "БЕЗУМЦЫ 5". **3.20, 4.10** Драма "НАСТОЯЩАЯ КРОВЬ 3".

XXI
10.00, 18.00, 2.00 Х/ф "ДЕСЯТОЕ КОРОЛЕВСТВО". **11.35, 19.35, 3:35** Комедия "ДНИ АНГЕЛА". **12.25, 20.25, 4.25** Драма "СУПРУЖЕСКАЯ ЖИЗНЬ: ТОЧКА ЗРЕНИЯ ЖАН-МАРКА". **14.10, 22.10, 6.10** Мелодрама "ЛЮБОВЬ И ПРОЧИЕ ОБСТОЯТЕЛЬСТВА". **16.00, 0.00, 8.00** Р. Гир, А. Молина в комедии "МИСТИФИКАЦИЯ".

КИНО+
6.30, 18.30 Боевик "ПРИСТРЕЛИТЬ ГЕРОЯ". **8.30, 2.30** Комедия "ВЫХОДНЫЕ!". **10.30, 4.30** Триллер "НО-ДО". **12.30** Х/ф "ВАЛЕРИЙ ЧКАЛОВ". **14.30** Трагикомедия "ЗАМЕРЗШИЕ ДУШИ". **16.30** Детектив "ПОЛИЦЕЙСКИЙ, ИМЯ ПРИЛАГАТЕЛЬНОЕ". **20.00** "Плюс кино". **20.30** Мелодрама "ПРИНЦИП НЕОПРЕДЕЛЕННОСТИ (НЕРЕШИТЕЛЬНОСТЬ)". **22.30** Триллер "СУМЕРКИ. САГА. НОВОЛУНИЕ". **0.40** Драма "ДОВЕРИЕ".

НАШЕ КИНО
7.30,13.30 Н. Бурляев, Л. Овчинникова в мелодраме "МАМА ВЫШЛА ЗАМУЖ". **9.30, 15.30** А. Миронов, А. Ширвиндт в комедии "ТРОЕ В ЛОДКЕ, НЕ СЧИТАЯ СОБАКИ". **11.30, 17.30** В. Федотова, А. Васильев в мелодраме "ДАМСКОЕ ТАНГО". **19.30, 1.30** Т. Догилева, А. Миронов в комедии "БЛОНДИНКА ЗА УГЛОМ". **21.00** "Плюс кино". **21.30, 3.30** С. Дружинина, М. Менглет в мелодраме "ДЕЛО БЫЛО В ПЕНЬКОВЕ". **23.30, 5.30** О. Жаков, В. Шукшин в х/ф "У ОЗЕРА".

МЕЦЦО
5.40 Квартет "Portico". Фестиваль джаза в Кюлли. **6.35, 9.35, 14.25, 18.15, 22.15, 0.50** Интермеццо. **11.30** "Средиземное море". Хореогр. Мауро Бигонцетти. "Ла Скала". **12.50** "Караваджо". Хореогр. Мауро Бигонцетти. **15.30** Малер, Симфония №7 п/у П. Булеза. Концертгебау. **17.00** Малер. Симфония №5 п/у Даниэля Гатти. Концертгебау. **19.00** "Ninety Miles" на фестивале джаза в Ла-Виллет. **20.00** Брэди Уин-терстейн и друзья. Концерт на джазовом фестивале в Сент-Эмильоне. **21.15** Малер. Симфония №4 п/у Ивана Фишера. Концертгебау. **22.30** Дочь полка с уч. Натали Дессэ и Хуана Диего Флореса. Метрополитен-опера. **1.30** "Push Up!" Фестиваль джаза в Ла-Виллетт, 2010. **3.30** Samois sur Seine 2008. Лучшее. **4.40** Sf Jazz Collective. "New Morning".

ДОМАШНИЙ
6.30, 11.40 "Одна за всех". **7.00** "Джейми у себя дома". **7.30** "Мужчина мечты". **8.00** "Полезное утро". **8,30** Т/с "КОМИССАР РЕКС". **9.30** Х/ф "НЕЖДАННО-НЕГАДАННО". **11.10** "Достать звезду". **11.55** Х/ф "ПАРИ НА ЛЮБОВЬ". **13.30** "Свадебное платье". **14.00** "Спросите повара". **15.00** "Красота требует!". **16.00** Комедия "МУЖ НА ЧАС". **18.00** Т/с "ОТЧАЯННЫЕ ДОМОХОЗЯЙКИ". **19.00** Т/с "ВЕЛИКОЛЕПНЫЙ ВЕК". **21.05** Мелодрама "САМЫЙ ЛУЧШИЙ". **23.00** Т/с "ГОРОД ХИЩНИЦ". **23.30** Мелодрама "ХЛОЯ". **1.20** Ф. Кхан, Х. Малини в боевике "КРЕСТНЫЙ ОТЕЦ". **4.45** "Еда по правилам и без..." **5.30** "Уйти от родителей". **6.00** "Дикая еда". **6.25** Музыка на "Домашнем

REN-TV
5.00 Т/с "ЛЮДИ ШПАКА". **9.15** "100 процентов". **9.50** "Чистая работа". **10.30** "Специальный проект": "Смерть им к лицу". **12.30** "Новости 24". **13.00** "Военная тайна с Игорем Прокопенко". **15.00** "Странное дело": "След души". **16.00** "Секретные территории": "Жизнь в параллельном измерении". **17.00** "Тайны мира с Анной Чапман": 'Вирусы. Другая жизнь". **18.00** "Представьте себе!". **18.30** "Репортерские истории". **19.00** "Неделя с Марианной Максимовской". **20.00** Х/ф "9 РОТА". **22.50** Х/ф "СВОЛОЧИ". **0.50** Х/ф "КЛЮЧ". **3.00** Т/с "СОЛДАТЫ 2".

HISTORY
9.00 Д/ф "Команда времени". **10.00** Д/ф "Гениальная геометрия". **11.00** Д/ф "Чудеса цивилизации: древняя столица Китая". **12.00** Д/ф "Тайна кода майя". **13.00, 6.00** Д/ф "Копи царя Соломона". **14.00** Д/ф "Скрытые миры: Подземный Рим". **15.00** Д/ф "Обнаружение Геркуланума". **16.00, 17.00, 18.00** Д/ф "Последний бастион Римской империи" **18.00** Д/ф "Кракатау. Последние дни". **20.00** Д/ф "Эдвардианская ферма". **21.00** Д/ф "Тайна исчезновения самолета-шпиона". **22.00** Д/ф "Заговор "Устика". **23.00** Д/ф "Фрэнк Синатра и мафия". **0.00, 5.00** Д/ф "Затонувшая тайна Гитлера". **1.00** Д/ф "Варвары Терри Джонса". **2.00** Д/Ф "Ла-Хойя и воины в тумане". **3.00** Д/ф "По следам Пуччини". **4.00** Д/ф "Наследие кельтов". **7.00** Д/ф "Лежаки, 1942". **8.30** Д/ф "Животные, которые перевернули историю".

Discovery
6.00 Смертельный улов. **6.55, 14.15, 20.00, 4.15** Top Gear США. **7.50,13.00** Адские трассы. **8.45, 1.4а** Выжить любой ценой: Люди против природы: Джек Джилленхал. **8.40, 23.00** Пятерка лучших: Лучшие пять самолетов мира. **10.35, 17.00** Системы управления: Аэропорт Харгс-филд-Джексон, Атланта. **11.30, 0.55** В поисках суперлюдей: Сила мысли. **12.25** Динамо - невероятный иллюзионист. **13.20** Сорвиголовы: возвращение человека-паука. **15.10** Американский чоппер: отцы и дети. **16.05** Как это устроено? Слуховые аппараты/Трехмерные головоломки/Туалеты. **16.30** Как это сделано? Рубка леса/багаж/ Световое шоу. **19.00** 80 способов обогнуть земной шар. **21.00, 5.05** Американский чоппер: отцы и дети. **22.00** Наездники ада: Мрачные действия **0.00** Инородные тела. **2.35** Фредди Флинтофф в дикой природе: Борнео. **3.25** Как это устроено? Компакт-диски/Колготки/Моцарелла. **3.50** Как это сделано? Ледокол/ Деньги/Боулинг.

ФЕНИКС-КИНО
8.00, 16.00, 0.00 Т/с "ДЕЛО БЫЛО В ГАВРИЛОВКЕ". **9.00, 10.00,17.00,18.00** Т/с "ТЕРРИТОРИЯ КРАСОТЫ". **11.00, 12.00, 19.00, 20.00, 3.00, 4.00** Т/С "АДЪЮТАНТЫ ЛЮБВИ". **13.00, 21.00, 5.00** Т/с "ПРИМАДОННА". **14.00, 22.00, 6.00** Т/с "УМНОЖАЮЩИЙ ПЕЧАЛЬ". **15.00, 23.00** Т/с "КАДЕТЫ". **7.00** Т/с "ПОСЛЕДНИЙ ДЕНЬ АКТРИСЫ МАРЫСЬКИНОЙ".

ИНДИЯ
5.00 Х/ф "ПОДКИДЫШ". **7.40** "Путешествие по Индии". "Бангалор". **8.00** Х/ф "СЛЕД ШАКАЛА". **11.00** Х/ф "ЧЕРНЫЙ КАМЕНЬ". **14.00** Х/ф "СИЛА МОЛОДОСТИ 2". **16.00** "Телешанс. Размещено по заказу - ООО "Неолайн". **17.00** Х/ф "СТРЕЛОК". **19.40** "Путешествие по Индии". "Мангалор, Удупи, острова Св. Марии". **20.00** Х/ф "РАЗГНЕВАННЫЙ". **23.00** Х/ф "ДЕМОН". **1.40** "Биография кумиров". "Акшай Кумар". **2.00** Х/ф "ОКО ЗА ОКО". **3.50** Д/ф "Как снимался фильм "Остерегайтесь, красавицы".

ЕВРОКИНО
1.05 Х/ф "КОРСИКАНЕЦ". **2.40** Х/ф "ВОЗВРАЩЕНИЕ В БРАЙДСХЕД". **4.50** Х/ф "РАШЕЛЬ". **5.05** Х/ф "ДВА НУЛЯ". **6.30** Х/ф "ЗАЛОЖНИК СМЕРТИ". **8.00** Х/ф "КАНИКУЛЫ В МАЙАМИ". **9.35** Х/ ф "КИЛЛЕР". **11.10** Х/ф "МОЙ ЛУЧШИЙ ДРУГ". **12.45** Х/ф "МОРСКАЯ ПРОГУЛКА". **14.20** Х/ф "СОСТАВ". **15.50** Х/ф "ИДЕАЛЬНОЕ ПРЕСТУПЛЕНИЕ". **17.30** Х/ф "УКРОЩЕНИЕ СТРОПТИВОЙ". **19.00** Х/ ф "ПЕРСИПОЛИС". **20.30** Х/ф "ШЕРИ". **22.00** Х/ф "СЛУЧАЙНЫЙ РОМАН". **23.40** Х/ф "ГРОМОВОЙ".

За возможные изменения в программе TV редакция ответственности не несет.

ПРОГРАММА НА НЕДЕЛЮ

8 октября - 14 октября

ТВ

Воскресенье 14 октября

Первый канал
8.00 Грузинский телефильм. 9.00 "МЦХЕТОБА". 16.00 "Моамбе". 14.00 Худ. фильм "МУЗЫКА И ЛИРИКА". 16.30 "Наш двор". 17.30 "Вашингтон сегодня". 18.10 Футбол. Кубок УЭФА по фитзалу. 20.00 "Акценты". 21.00 Худ. фильм "БЕССТРАШНЫЙ". 22.00 Худ. фильм "ШОУ ТРУМЕНА". 23.00 "Открой для себя Грузию". 23.30 "Незнакомая музыка". 0.30 Док. фильм. 1.30 Худ. фильм "ИНТИМНЫЙ ЛЕКСИКОН". 3.20 Худ. фильм "БРАТ, СОЛНЦЕ И ЛУНА". 5.20 Худ.фильм "КОГДА СВЕКРОВЬ МОНСТР".

Второй канал
8.00 "Время брифинга". 8.30 Док. фильм. 9.00 "МЦХЕТОБА". 14.00 Док. фильм. 14.30 Худ. фильм "ЛЮБОВЬ НЕЧАЯННО НАГРЯНЕТ". 16.00 Худ. фильм "НОЧИ В РОДАНТЕ". 17.30 Худ. фильм "ДОРОГА ВСЕВЫШНЕГО". 18.30 Худ. фильм "ДО ВОСХОДА СОЛНЦА". 20.30 Худ. фильм "НЕСЕРЬЕЗНЫЙ ЧЕЛОВЕК". 22.00 Худ. фильм "ЛЮБОВНЫЕ ПИСЬМА". 0.00 Худ. фильм "ПЛАЧ В ТЕМНОТЕ".

Рустави-2
8.00 "Курьер". 8.30 MTV ROOM RAIDERS. 9.00 MTV MY SUPER SWEET. 9.30 MTV. MADE. 10.00 Команда. 10.30 PIMP MY RIDE. 11.00, 12.00, 15.00, 18.00 "Курьер". 12.30 Джео-путеводитель. 13.00 Экивоки. 14.00 Телесериал "ПРИШЕЛЬЦЫ". 15.30 "Чудаки". 17.00 Телесериал "БЕЛЫЙ ВОРОТНИК". 18.30 Зона смеха. 19.00 "Самый умный". 19.50 Телесериал "ЧЕСТЬ И АМБИЦИЯ". 21.00 "P.S". 22.00 "Комеди шоу". 23.00 "Фактор страха". 0.30 MTV PARIS HILTON's MY NEW BFF. 1.00 Худ. фильм. 1.30 Худ. фильм. 3.00 "Курьер". 3.30 Худ. фильм.

Имеди
8.00, 9.00, 11.00, 14.00, 17.00, 19.00, 20.00, 0.35, 5.00, 7.00 "Хроника". 8.15 Телесериал "БОРЦЫ С МОНСТРАМИ". 9.15 Худ. фильм "ПРИКЛЮЧЕНИЯ КОРОЛЯ АРТУРА". 11.15 "Басти-бубу". 11.45 Телесериал "В ЦЕНТРЕ ГОРОДА". 13.00 Телесериал "ХАНА МОНТАНА". 14.40 "Специальный репортаж". 15.40 Кулинарная дуэль. 17.40 "Герои "Имеди". 18.00 "25-й кадр. 18.30 "Танцуют звезды". 21.00 "Ночное шоу". 22.00 Телесериал "В ЦЕНТРЕ ГОРОДА". 23.00 "Шоу мужчин". 0.00 Худ. фильм "ФЕОЛА". 1.00 Худ. фильм "ЛЮБОВНЫЕ БЛЮДА". 2.10 Худ. фильм "КРЕПКИЙ ОРЕШЕК 2". 4.15 Худ. фильм "РЕАЛЬНАЯ ЛЮБОВЬ". 6.20 Музыка.

Мзе
8.00 Худ. фильм. 9.45, 10.45, 13.55, 17.10 "ТВ-маркет". 10.00 Телесериал "МОЯ ВОЗЛЮБЛЕННАЯ". 11.00 "Пульс". 11.30 Анимац. фильм. 12.15 Телесериал "ИСТОРИЯ КРЕСТНОГО". 13.00 Телесериал "БАРНУМ". 14.10 Телесериал. 15.00 Худ. фильм. 17.15 Телесериал "ВЕРОНИКА МАРС". 18.00 Худ. фильм. 20.00 Телесериал "БЛИЗНЕЦЫ". 21.00 Телесериал "НЕРАСКРЫТОЕ ДЕЛО". 22.00, 0.40 Худ. фильм (с субтитрами).

Аджария
8.30, 14.30, 17.30, 20.30, 22.30, 2.30 "Дро". 9.00 Музыка. 9.30 "Преображение". 10.00 "Утренняя волна". 12.00 Телесериал "НЕНСИ ДРЮ". 12.30 Музыка. 13.00 Телесериал "САГА". 15.00 Док. сериал. 15.30 Телесериал "УБИЙСТВА В МИДСОМЕРЕ". 17.00 Док. фильм. 18.00 Док. фильм. 19.00 Худ. фильм "БАРНИ И ЕГО МЕЛКИЕ НЕПРИЯТНОСТИ". 22.15 Телесериал "САГА". 23.00 Худ. фильм "АМАЗОНКИ И ГЛАДИАТОРЫ". 1.00 Худ. фильм "ЧЕРНАЯ ВДОВА".

Эртсуловнеба
6.00, 8.55 11.55, 14.55. 17.55, 20.55, 23.55 Молитва. 6.05, 9.00. 12.00, 15.00, 18.00, 21.00, 0.00 Церковный календарь. 6.10 Док. фильм. 6.35 Мультфильм. 8.00 Утренняя молитва. 8.20 Благовест. 8.30 Наш фонд. 9.05 "СВЕТИЦХОВЛОБА". 12.10 "Дневник истории". 12.15 "Салон". 13.10 "Пахарь". 13.40 Наша трапеза. 13.50 Мульт. фильм. 14.00 Грузинские голоса. 14.30 "Карабадини". 15.05 Проповедь патриарха. 15.25 Док. передача. 15.55 "Дорога, которой я шел". 16.15 Коротк. фильм. 16.50 Беседы на религиозную тему. 17.30 "Детская энциклопедия". 18.05 Проповедь патриарха. 18.30 "Записки времени". 19.35 Худ. фильм "ПИРОСМАНИ". 21.05 Проповедь патриарха. 21.30 Вернисаж "Эртсуловнеба". 21.35 "Воспеть в стихах". 21.40 "Квириаке". 22.55, 0.05 "Дневник истории". 23.00 Вечерняя молитва. 23.15 "Ожившее прошлое". 0.10 Проповедь патриарха. 0.35 Концерт.

Кавкасиа
11.00 Телерадио. 16.00 "Звезды говорят". 20.30 "Джаз-Парнас". 21.00 Воскресный репортаж. 21.45 Индийский худ. фильм.

საქართველო Сакартвело
8.00 Музыка. 9.05 Док. фильм. 10.10 Телесериал "ЭЛИТНЫЙ ОТРЯД". 11.30 Худ. фильм "АМЕЛИ ИЗ МОНМАРТРА". 13.30 Х/ф "НЕГОДЯИ БЕЗ ИМЕНИ". 17.10 Худ. фильм "КРИК 4". 19.35 Худ. фильм "БОРЬБА". 22.10 Худ. фильм "МОДИЛЬЯНИ". 0.55 Худ. фильм "ЧЕРНЫЙ ЛЕБЕДЬ" (с субтитрами).

ПИК
7.00 Док. фильм "Столицы мира". 8.00 Х/ф "ДРУИДЫ". 10.00 "На ПИКе событий с Матвеем Ганапольским". 11.00, 12.00, 13.00,14.00, 15.00, 16.00, 18.00, 19.00, 20.00 Новости. 11.05 Телесериал "КАПРИ". 12.30 "Ваша правда". 13.05 Т/с "ЖЕМЧУЖИНА ТИХОГО ОКЕАНА". 14.30 "Изюм из булки". 15.05 Телесериал "В ГЛУБИНЕ". 16.15 Худ. фильм "ТРОИХ НАДО УБРАТЬ". 17.50 Док. фильм. 18.30 Кавказский портрет. 19.05 Док. файл. 19.30 С Иванной Мелай. 20.30 Грузинский дневник. 21.00 Телесериал "В ГЛУБИНЕ". 22.00 Неделя на ПИКе. 23.00 Худ. фильм. "ПРЕДЛОЖЕНИЕ". 1.00 Х/ф "11 ДРУЗЕЙ ОУШЕНА". 2.50, 6.00 Новости. 2.55 Х/ф "СКАЙЛАЙН". 4.25 Худ. фильм "ХОТИКО - САМЫЙ ВЕРНЫЙ ДРУГ". 6.10 Док. сериал "Интерпол".

СНГ
4.00, 8.00, 10.00 Новости. 4.10 Г. Польских, А. Филозов в х/ф "БРЕЛОК С СЕКРЕТОМ". 5.15 Б. Кузнецов, С. Крамаров в комедии "ХОД КОНЕМ". 6.35 "Служу Отчизне!" 7.00 "Здоровье". 8.15 "Непутевые заметки". 8.30 "Пока все дома". 9.15 "Фазенда". 9.45 "Смешарики. ПИН-код". 10.15 "Кривые зеркала". 11.05 "Михаил Козаков. От любви до ненависти". 12.00 Т/с "УСЛОВИЯ КОНТРАКТА". 15.40 "Большие гонки. Братство колец". 17.00 "Клуб Веселых и Находчивых". Высшая лига. 19.00 Воскресное "Время". 20.00 Л. Ярмольник, И. Стебунов в комедии "МОЯ БЕЗУМНАЯ СЕМЬЯ". 21.20 На ночь глядя. 22.10 Сверхновый Шерлок Холмс. "Элементарно". 23.00 К. Диас, К. Гуджино в х/ф "ТОЛЬКО ОНА - ЕДИНСТВЕННАЯ". 0.30 А. Фриль. М. Уильямс в х/ф "С ТОБОЙ И БЕЗ ТЕБЯ".

8.00,12.00,14.00 Новости. 8.10 Г. Польских, А. Филозов в х/ф "БРЕЛОК С СЕКРЕТОМ". 9.15 Б. Кузнецов, С. Крамаров в комедии "ХОД КОНЕМ". 10.35 "Служу Отчизне!". 11.00 "Здоровье". 12.10 "Непутевые заметки". 12.30 "Пока все дома". 13.15 "Фазенда". 13.45 "Смешарики. ПИН-код". 14.15 "Кривые зеркала". 15.05 "Михаил Козаков. От любви до ненависти". 16.00 Т/с "УСЛОВИЯ КОНТРАКТА". 19.30 "Большие гонки. Братство колец". 20.55 "Клуб Веселых и Находчивых". Высшая лига. 23.00 Воскресное "Время". 0.00 Е. Антропов, А. Ричи в х/ф "СНЕГИРЬ". 1.30 "На ночь глядя". 2.20 В. Алентова, В. Меньшов в х/ф "ВРЕМЯ ДЛЯ РАЗМЫШЛЕНИЙ". 3.25 Комедия "МУЖЧИНЫ И ВСЕ ОСТАЛЬНЫЕ". 4.50 "Модный приговор". 5.45 Т/с "НА КРАЙ СВЕТА". 6.30 Х/ф "С ТОБОЙ И БЕЗ ТЕБЯ".

8.05 Х/ф "ПТИЦЫ НЕБЕСНЫЕ". 9.35 "Люди мира". 10.15 Страна смеется. 10.30 Школа доктора Комаровского. 11.05 Воскресенье с кварталом. 11.55,4.45 Орел и решка. 12.40, 23.45 Сваты у плиты. 13.05 Феерия путешествий. 13.30, 1.55 И. Чурикова, Б. Брыльска в х/ф "КАЗУС БЕЛЛИ". 15.30 А. Краско, А. Панин в х/ф "НА БЕЛОМ КАТЕРЕ". 17.55 Концерт Анжелики Агурбаш. 20.15, 0.15 Глянец. 21.00, 4.00 "Подробности недели". 21.45 Бойцовский клуб. 22.35,5.30 Резервисты. 23.20 Специя. 1.00, 6.45 Д/ф "Брэд Питт. Голливудский красавчик". 6.15 Легенды уголовного розыска. 7.35 Игрушки для взрослых.

ТНТ
7.00 Т/с "АЙКАРЛИ". 7.35, 8.05 М/с "Жизнь и приключения робота-подростка". 8.30 М/с "Бен 10: инопланетная сверхсила". "Там, где происходит волшебство". 8.55 Лотерея "Спортлото 5 из 49". 9.00 Лотерея "Золотая рыбка". 9.05 Лотерея "бинго". 9.25 М/с "Бакуган: импульс мектаниума". "Королевская боль". 9.50 Лотерея "Первая Национальная лотерея". 10.00 "Школа ремонта". "Капитанский мостик для байкера". 11.00 "Два с половиной повара. Открытая кухня". 11.30 Т/с "ЖЕНСКАЯ ЛИГА: ПАРНИ, ДЕНЬГИ И ЛЮБОВЬ". 12.00 Д/ф "Найти пропавших". 13.00 "Перезагрузка". 14.00 "СуперИнтуиция". 15.00, 15.30, 16.00 Т/с "ИНТЕРНЫ". 16.30 Дж. Гордон-Левитт, Л. ДиКаприо в х/ф "НАЧАЛО". 19.30 "Комеди Клаб. Лучшее". 20.00 С. Уортингтон, Э. Бэнкс в триллере "НА ГРАНИ". 22.00 "Комеди Клаб".23.00, 2.35 "Дом 2. Город любви". 0.00 "Дом 2. После заката". 0.30 Дж. Стэтхэм, Н. Рудакова в боевике "ПЕРЕВОЗЧИК 3". 3.35 "Школа ремонта". "Мульт-город". 4.30, 5.00 "Атака клоунов". 5.30 Т/с "САША+МАША". 6.00 "Необъяснимо, но факт". "Секс-астрология".

6.30 "Евроньюс". 10.00 "Обыкновенный концерт с Эдуардом Эфировым". 10.35 Г. Макарова, Е. Лебедев в х/ф "ПРОЩАНИЕ СЛАВЯНКИ". 11.55 "Легенды мирового кино". Е. Евстигнеев. 12.25 М/ф: "Сказка о золотом петушке", "Сказка о рыбаке и рыбке", "Храбрый олененок", "Таежная сказка". 14.00, 0.50 Д/с "Сила жизни". 14.50 "Что делать?" 15.40 Концерт. 16.45 "Кто там..." В. Верника. 17.15 "Искатели". "Клад Стеньки Разина". 18.00 Итоговая программа "Контекст". 18.40 И. Мыколайчук, Л. Кадочникова в х/ф "ТЕНИ ЗАБЫТЫХ ПРЕДКОВ". 20.15 "В гостях у Эльдара Рязанова". Творческий вечер Александра Збруева. 21.25 Д/с "Выдающиеся женщины XX столетия. Хеди Ламарр". 22.20 Опера "Вертер". 1.45 М/ф: "Великолепный Гоша", "И смех, и грех".

ПЕРЕЦ
6.00, 8.30 М/ф. 6.10 Дж. Холланд, А. Дьяченко в х/ф "БЕЛОЕ ЗОЛОТО". 8.00 "Полезное утро". 10.15 А. Михайлов, Е. Мельникова в х/ф "РЫСЬ ВОЗВРАЩАЕТСЯ". 11.45, 0.55 С. Быстрицкий, В. Зикора в х/ф "ОХОТА НА ЕДИНОРОГА". 13.30 "Смешно до боли". 14.30 "Вне закона. Чужие свои". 15.00 "Вне закона. Дорога в преисподнюю". 15.30 "Дорожные войны". 16.00, 5.35 "Улетное видео". 16.10 Х/ф "МОСКОВСКАЯ ЖАРА". 18.00, 2.40 Б. Коттон, Л. Монсон в х/ф "МОРСКАЯ ПЕХОТА". 20.00 "Бриллиантовая коллекция юмора. 33 квадратных метра". 21.00 "Бриллиантовая коллекция юмора. Осторожно, модерн! 2". 22.00 "Бриллиантовая коллекция юмора. Каламбур". 23.00 "+100500". 23.30 "Стыдно, когда видно!". 0.00 "Вне закона. Казнь хулигана". 0.30 "Вне закона. Мне страшно". 4.30 Т/ с "ЩИТ".

РОМАНТИКА
8.00, 18.50, 21.20, 1.30 Т/с "ДВОЕЖЕНЕЦ". 8.50, 9.40, 10.30, 11.20, 12.10 Т/с "САЛЬВАДОР - СПАСИТЕЛЬ ЖЕНЩИН". 13.00, 18.00 Т/с "ВКУСНОЕ УВЛЕЧЕНИЕ ПЛЮС". 13.50, 14.40, 15.30, 16.20, 17.10 Т/с "АМАЗОНИЯ". 19.40, 20.30, 2.25 Т/с "ОБОЛЬСТИТЕЛЬ". 22.10, 0.40 Т/ с "МУЖСКИЕ ИСТОРИИ, АДРЕСОВАННЫЕ ЖЕНЩИНАМ". 23.00 Т/с "СВЕТ В ЛЕСУ". 3.20, 4.15, 5.10, 6.05, 7.00 Т/с "ПАРАДОКСЫ ЛЮБВИ".

МНОГО ТВ
6.10 Т/с "ЛИГОВКА". 10.00 Т/с "АВРОРА". 14.00, 21.30, 3.40 Т/с "НОВАЯ МОД". 17.00 "Телешанс". 18.00, 0.30 Т/с "ДЕЛО ВЕДЕТ ШНЕЛЬ 3". 5.30 "Хроники русского сериала". "Адвокат".

RTVi
7.00 М/ф. 8.00 В. Этуш, С. Немоляева в х/ф "ОСЛИНАЯ ШКУРА". 9.30 М/ф. 10.00 "Сканер". 11.00, 12.00, 21.00, 23.00 Т/с "ОДИН ПРОТИВ ВСЕХ". 13.00 "Страна и люди". 14.00, 4.00 М/ф "Рабочий поселок". 16.00, 3.00 Т/с "ТЕАТР ОБРЕЧЕННЫХ". 17.00, 2.00 "Арт-навигатор". 17.30 "Euromaxx. Окно в Европу". 18.00, 6.00 Д/ф "Тетрадь из сожженного Гетто". 19.00 "Без дураков". 20.00 "Грани Недели". 22.00 "В Нью-Йорке с В. Топаллером". 0.00 Н. Волков-мл., А. Абдулов в х/ф "СИЦИЛИАНСКАЯ ЗАЩИТА". 2.30 "Мультфильмы для взрослых".

СТС
6.00 М/ф "Ох, уж эти детки! 3". 7.25 М/ф: "Страшная история", "Раз - горох, два - горох..." 7.45 М/с "Смешарики. Самая длинная ночь". 8.00 М/с "Волшебные Поппикси". 8.30 М/с "Флиппер и Лопака". 9.00 "Самый умный кадет". 10.30 М/с "Том и Джерри". 11.00 "Галилео". 12.00 "Снимите это немедленно!". 13.00 К. Элли, С. Гуттенберг в х/ф "ДВОЕ: Я И МОЯ ТЕНЬ". 15.00, 16.00, 16.30, 20.00 Т/с "6 КАДРОВ". 17.15 Анимац. фильм "КУНГ-ФУ ПАНДА 2". 19.00 Шоу "Уральских пельменей". "Тень знаний". 21.00 М. Джилленхол, О. Стир в х/ф "МОЯ УЖАСНАЯ НЯНЯ 2". 23.00 "МясорУПка". 0.00 С. Спилберг, Б. Кертис в х/ф "ИСКУССТВЕННЫЙ РАЗУМ". 2.45 Т/с "ЗИК И ЛЮТЕР". 3.35 М/с "Клуб Винкс -школа волшебниц". 4.05 М/ф: "Фильм, фильм, фильм", "Голубой щенок", "Раз, два - дружно!", "Вовка в Тридевятом царстве", "Ну, погоди!" 5.35 Музыка на СТС.

НТВ
6.00 Т/с "СУПРУГИ". 8.00, 10.00, 13.00, 16.00 Сегодня. 8.15 Лотерея "Русское лото". 8.45 Их нравы. 9.25 Едим дома. 10.20 "Первая передача". 10.55 "Еда без правил" с С. Жигуновым. 12.00 "Дачный ответ". 13.20 "Свадьба в подарок!". 14.15 "Таинственная Россия: от Красноярска до Якутии. Куда упал Тунгусский метеорит?". 15.10 Своя игра. 16.20 "Развод по-русски". 17.20 И снова здравствуйте! 18.20 Чрезвычайное происшествие. Обзор за неделю. 19.00 "Сегодня. Итоговая программа" с К. Поздняковым. 20.00 Чистосердечное признание. 20.50 "Центральное телевидение. Информационно-развлекательный воскресный канал". 23.20 Д. Рожков, Н. Рудова в боевике "ПОЦЕЛУЙ В ГОЛОВУ". 1.30 Т/с "ПОГОНЯ ЗА ТЕНЬЮ". 3.20 Т/с "БЕЗ СЛЕДА". 5.00 Т/с "ЧАС ВОЛКОВА".

РТР ПЛАНЕТА
7.55 О. Прокофьева, И. Ливанов в х/ф "ЛЮБВИ ВСЕ ВОЗРАСТЫ..." 9.20 "Сам себе режиссер". 10.00 "Смехопанорама". 10.25 "Утренняя почта*. 11.00, 14.00 Вести. 11.10 Местное время. Вести - Москва. Неделя в городе. 11.45 "В мире животных". 12.10 М/ф. 12.30 Т/с "ДОМ У БОЛЬШОЙ РЕКИ". 14.20 Местное время. Вести - Москва. 14.25 "Городок". 14.50 "Носика знает каждый. Памяти короля эпизода". 15.40 "Власть факта". 16.20 "Абсолютный слух*. 17.05 А. Абдулов, Э. Виторган в х/ф "ДВОЕ В НОВОМ ДОМЕ". 18.25 "Смеяться разрешается". 20.00 Вести Недели. 21.30 Т/с "ЖИЗНЬ И СУДЬБА". 0.10 "Воскресный вечер с Владимиром Соловьевым". Профилактика. 6.00 "Смеяться разрешается".

НТВ ПЛЮС Детский мир
6.00. 10.00, 14.00 И. Рыжов, В. Хмара в киноповести "ГДЕ ТЫ, БАГИРА?". 7.15, 11.15, 15.15, 17.15 М/с "Ну, погоди". 8.00,12.00 И. Ершов, Л. Гордейчик в х/ф "ЛЕТАЮЩИЙ КОРАБЛЬ". 9.05, 13.05 М/ф "Щелкунчик", 16.00 В. Воскресенский, С. Орлова в х/ф "ФИНИСТ - ЯСНЫЙ СОКОЛ". 18.00 М/ф "Конек-Горбунок". 19.15 М/ф "Маленькая колдунья".

EUROSPORT ЕВРО-СПОРТ
10.30 Автоспорт. World Endurance Championship. Фудзи (Япония). 11.55 Технология чемпионов. Журнал. 12.00 Футбол. Отборочный матч к ЧМ 2014. Ирландия - Германия. 12.45 Футбол. Отборочный матч к ЧМ 2014. Нидерланды • Андорра, 13.45 Тяжелая атлетика. Кубок президента. Женщины. До 75 кг. 14.45 Тяжелая атлетика. Кубок президента. Мужчины. До 105 кг. 16.00, 0.15 Теннис. Турнир WTA. Линц (Австрия). Финал. 18.00 Тяжелая атлетика. Кубок президента. Женщины. Свыше 75 кг. 19.00 Тяжелая атлетика, Кубок президента. Мужчины. Свыше 105 кг. 21.00, 3.15 Вот это да! 22.00 Бокс. Международный турнир. 0.00, 3.00 Мотоспортивный журнал. 1.30 Теннис. Матс пойнт. Журнал. 2.00 Футбол. Обзор товарищеских матчей.

EUROSPORT ЕВРО-СПОРТ-2
5.00, 7.00, 9.00, 21. 30, 2.00 Новости. 5.30, 11.00, 15.30, 23.30 Крикет 20. Лига чемпионов. Групповой этап. 7.30 Теннис. Турнир WTA. Линц (Австрия). 1/2 финала. 9.30 Тяжелая атлетика. Кубок президента. Мужчины. До 94 кг. 13.00 Футбол. Кубок Японии. 1/2 финала. Ответный матч. 14.30 Американский футбол. Германский чемпионат. 18.30, 2.30 Супербайк. Британский чемпионат. Бренде Хэтч. Заезд 1. 19.15, 3.15 Супербайк. Британский чемпионат. Бренде Хэтч. Заезд 2. 20.00 Американский футбол. NCAA Big Ten Conference. США. 22.00 Гандбол. Лига чемпионов, Виве Тарги Кьелце (Польша) - Веленье (Словения). 4.00 Теннис. Турнир WTA. Линц (Австрия). Финал,

TV1000 ТВ-1000
4.00 Драма "ИСТИННЫЕ ЦВЕТА". 6.00 А. Дженнингс, Т. Фицджеральд в х/ф "ПЯТЬ ДЕТЕЙ И ВОЛШЕБСТВО". 8.00 Д. Вашингтон, К. Линч в х/ф "ВИРТУОЗНОСТЬ". 10.00 К. Ферт, Дж. Мур в драме "ОДИНОКИЙ МУЖЧИНА" 12.00 Б. Стиллер, Г. Гервиг в х/ф "ГРИНБЕРГ". 14.00 Ч. Татум, А. Сэйфрид в х/ф "ДОРОГОЙ ДЖОН". 16.00 К. Белль, А. Вега в х/ф "PRADA И ЧУВСТВА". 18.00 Дж. Андерсон, А. Камминг в х/ф "БУГИ-ВУГИ". 20.00 К. Хадсон, М. МакКонахи в х/ф "КАК ОТДЕЛАТЬСЯ ОТ ПАРНЯ ЗА 10 ДНЕЙ". 22.00 Эротический фильм "СЛЕДУЮЩИЙ". 23.55 С. Болдуин, Г. Бирн в х/ф "ПОДОЗРИТЕЛЬНЫЕ ЛИЦА". 1.50 М. Нюквист, Н. Рапас в х/ф "ДЕВУШКА, КОТОРАЯ ИГРАЛА С ОГНЕМ".

ФОКС-ЛАЙФ
8.00, 8.25, 8.50, 9.15, 9.40 Комедия "КАК СКАЗАЛ ДЖИМ 8". 10.05, 10.55, 1.15, 2.05 "Значит, ты умеешь танцевать? 8". 11.40, 12.25, 13.10, 13.55, 14.40 Драма "БРАТЬЯ И СЕСТРЫ 5". 15.25, 16.10, 16.55 Драма "ОТЧАЯННЫЕ ДОМОХОЗЯЙКИ 5". 17.40, 18.25 Драма "ОТЧАЯННЫЕ ДОМОХОЗЯЙКИ 5". 19.20 Боевик "ТАЙНЫЕ СВЯЗИ 3". 20.10 Драма "БАЛЕРИНЫ". 21.00, 22.40, 21.50, 23.30 Драма "ЧАСТНАЯ ПРАКТИКА 5". 0.20 Комедия "ЭПИЗОДЫ 2". 0.45 Комедий "ГОРОД ХИЩНИЦ 3". 2.50 Реалити "Как две капли 2". 3.20 "Как две капли 2". 3.50, 4.45 Драма "НАСТОЯЩАЯ КРОВЬ 3".

XXI
10.00,18.00, 2.00 Х/ф "ДЕСЯТОЕ КОРОЛЕВСТВО". 11.35, 19.35, 3.35 Комедия "ДНИ АНГЕЛА". 12.30, 20.30, 4.30 Х/ф "СУПРУЖЕСКАЯ ЖИЗНЬ: ТОЧКА ЗРЕНИЯ ФРАНСУАЗЫ". 14.10, 22.10, 6.10 К. Белль, А. Вега в комедии "PRADA И ЧУВСТВА". 16.00, 0.00, 8.00 С. Безруков, Д. Дюжев в комедии "КАНИКУЛЫ СТРОГОГО РЕЖИМА".

КИНО+
6.30, 18.45 Х/ф "ВАЛЕРИЙ ЧКАЛОВ". 8.30, 2.30 Мелодрама "ПРИНЦИП НЕОПРЕДЕЛЕННОСТИ (НЕРЕШИТЕЛЬНОСТЬ)" 10.30, 4.30 Триллер "СУМЕРКИ САГА. НОВОЛУНИЕ". 12.45 Драма "ДОВЕРИЕ". 14.35 Комедия "ВЫХОДНЫЕ!". 16.30 Триллер "НОДО". 18.15 "Плюс кино". 20.30 Триллер "ВРАТА". 22.30 Драма "СУМАСШЕДШАЯ ПОМОЩЬ". 0.35 Х/ф "КАРТА ЗВУКОВ ТОКИО".

НАШЕ КИНО
7.30, 13.30 Т. Догилева, А. Миронов в комедии "БЛОНДИНКА ЗА УГЛОМ". 9.30, 15.30 С. Дружинина, М. Менглет в мелодраме "ДЕЛО БЫЛО В ПЕНЬКОВЕ" 11.30, 17.30, 23.30, 5.30 О. Жаков, В. Шукшин в х/ф "У ОЗЕРА". 15.00 "Плюс кино". 19.30, 1.30 С. Дикамбаев, И. Адылов в боевике "НЕ СТАВЬТЕ ЛЕШЕМУ КАПКАНЫ...". 21.30, 3.30 С. Филиппов, Г. Вицин в комедии "ДВЕНАДЦАТАЯ НОЧЬ".

МЕЦЦО
5.45 Легенды грува: Ди Ди Бриджуотер - Леди Ди. 6.10,9.10,14.45, 18.15, 21.35 Интермеццо. 11.30 Гайдн. "Сотворение мира". Д-р: Леонард Бернстайн. 13.45 Гайдн. "Paukenmesse" п/у Леонарда Бернстэйна. 15.30 Брукнер. Симфония №8 п/у Б. Хайтинка. Концертгебау. 17.15 Трио "Rosenberg". Концерт на фестивале джаза в Ницце. 19.00 "Приключения Пиноккио" (Джонатан Доув). 22.30 Израильский филармон. оркестр. Д-р: Зубин Мета. 0.30 Концерт для флейты (Эллиотт Картер) в исполнении Эммануэля Паю. Иерусалим. 0.55 Гала-концерт лауреатов конкурса им. А. Рубинштейна - 2011. 2.30 Джазовый фестиваль во Вьене 2009. Жан-Жак Мильто "Soul Conversation". 3.30 "Groove Lele" и Эрнст Рейсегер. "Detour de Babel". 4.25 Ришар Гальяно. Танго для Астора". Концерт в театре "Буф до Нор".

ДОМАШНИЙ
6.30 "Одна за всех". 7.00 "Джейми у себя дома". 7.30 "Мужчина мечты". 8.00 "Полезное утро". 8.30 Т/с "КОМИССАР РЕКС". 9.30 "Сладкие истории". 10.00 Мелодрама "МОНРО". 11.50 "Главные люди". 12.25 "Уйти от родителей". 13.00 "Лавка вкуса". 13.30 Мелодрама "МОДНЫЕ СЕСТРЫ". 18.00 Т/с "ОТЧАЯННЫЕ ДОМОХОЗЯЙКИ". 19.00 Т/с "ВЕЛИКОЛЕПНЫЙ ВЕК". 21.10 Мелодрама "ГЛАЗА АНГЕЛА". 23.00 Т/ с "ГОРОД ХИЩНИЦ". 23.30 3. Тейлор, М. Клифт в мелодраме "МЕСТО ПОД СОЛНЦЕМ". 1.55 Мелодрама "РОДНАЯ КРОВЬ" 5.16 "Еда по правилам и без..." 6.00 'Дикая еда". 6.25 Музыка на "Домашнем".

REN-TV
5.00 "Детективные истории". 5.30 Х/ф "СТАЯ", 7.30 Х/ф "СВОЛОЧИ". 9.30 Х/ф "9 РОТА". 12.00 Т/с "БОЕЦ". 23.45 "Неделя с Марианной Максимовской". 1.10 С. Филипс, К. Рид, Хьюстон в эротическом фильме "ЗА ЗАКРЫТЫМИ ДВЕРЬМИ". 2.50 Т/с "СОЛДАТЫ 2".

HISTORY
9.00 Д/ф "Команда времени". 10.00, 11.00, 12.00 Д/ф "Затерянные сокровища африканского, австралийского и индийского искусства". 13.00, 7.00 Д/ф "Животные, которые перевернули историю". 13.30 Д/ ф "Лежаки, 1942". 15.00 Д/ф "Тайна исчезновения самолета-шпиона". 16.00 Д/ф "Заговор "Устика". 17.00 Д/ф "Саги викингов". 18.00 Д/ф "Древние миры". 18.00 Д/ф "Влюбленные в Джейн Остин". 20.00, 7.30 Драма "ЛЮБОВНЫЕ НЕУДАЧИ ДЖЕЙН ОСТИН". 21.30 Д/ф "Крупный план". 22.00 Д/ф "Золотой век Парижа: рождение модернизма". 23.00 Д/ф "Давид и картина "Смерть Марата". 0.00, 6.00 Д/ф "Капхенская битва". 1.00 Д/ф "Варвары Терри Джонса". 2.00 Д/ф "Чудеса цивилизации: гигантский Будда". 3.00 Д/ ф "Лучано Паваротти". 4.00 Д/ф "Гуге - древнее королевство Тибета". 5.00 Д/ф "Фрзнк Синатра и мафия".

Discovery
6.00, 6.25 Молниеносные катастрофы. 6.55, 2.35 Изобрести будущее: Костюм геккона для супергероя. 7.50, 13.20 Разрушители легенд: К вопросу о дуэлях. 8.45 Как это устроено? Копирка/Джинсы/Компьютеры. 9.10 Как это сделано? Золото/Эскалаторы/Гольф клубы. 9.40 Выжить любой ценой: Люди против природы: Джек Джилленхал. 10.35 Адские трассы. 11.30 80 способов обогнуть земной шар. 12.25, 21.00 Лаборатория для мужчин Джеймса Мэя. 14.15 История электричества. 15.10 Короли аукционов: Машина времени из "Назад в будущее". 15.35 Строительство небоскреба "Шард". 17.00, 18.00 На волоске от смерти. 19.00 На волоске от смерти: Колесо смерти. 20.00 Динамо - невероятный иллюзионист. 22.00, 1.45 Разрушители легенд: Остров скотча. 23.00 Код. 0.00 Наездники ада: Мрачные действия. 0.55 Простак за границей: Бразилия. 3.25 Как это устроено? Яблочный сок/Косметика/Сталь. 3.50 Как это сделано? Карьерные грузовики/ИКЕА/Воздушные диспетчеры. 4.15 Пятерка лучших: Лучшие пять самолетов мира. 5.05 Ситуация под контролем: Мегапорт Роттердам.

ФЕНИКС-КИНО
8.00, 16.00, 0.00 Т/с "ДЕЛО БЫЛО В ГАВРИЛОВКЕ". 9.00, 17.00 Т/с "ТЕРРИТОРИЯ КРАСОТЫ". 10.00, 18.00, 1.00, 2.00 Т/с "ДВЕ СТОРОНЫ ОДНОЙ АННЫ". 11.00, 12.00, 19.00, 20.00, 3.00, 4.00 Т/с "АДЪЮТАНТЫ ЛЮБВИ". 13.00, 21.00, 5.00 Т/с "ПРИМАДОННА". 14.00, 22.00, 6.00 Т/с "УМНОЖАЮЩИЙ ПЕЧАЛЬ". 15.00, 23.00 Т/с "ПОСЛЕДНИЙ ДЕНЬ АКТРИСЫ МАРЫСЬКИНОЙ". 7.00 Т/с "ПАТРИОТИЧЕСКАЯ КОМЕДИЯ".

ИНДИЯ
5.00 Х/ф "ДО СВИДАНИЯ - САМОЕ ЛУЧШЕЕ ПРОЩАНИЕ". 7.15 "Шахрукх Кхан - звездные будни". 7.40 "Путешествие по Индии". "Шраванабелагола, Халебид, Белур". 8.00 Х/ф "ПРИШЛО ВРЕМЯ ЛЮБИТЬ". 11.00 Х/ф "ИСТОРИЯ ЛЮБВИ 2050". 14.00 Х/ф "ЛЮБОВЬ.СОМ". 15.40 "Биография кумиров". "Хелен". 16.00 "Телешанс. Размещено по заказу - ООО "Неолайн". 17.00 Х/ф "ДОЙТИ ДО СУТИ". 19.40 "Путешествие по Индии". "Гокаран, Мурдешвар". 20.00 Х/ф "ТРЕТИЙ ГЛАЗ". 23.00 Х/ф "САМООТВЕРЖЕННАЯ ЛЮБОВЬ". 2.00 Х/ф "ИГРА НА ВЫЖИВАНИЕ". 3.55 Д/ф "Как снимался фильм "Последняя надежда".

ЕВРОКИНО
1.10 Х/ф "ЖАРА". 1.25 Х/ф "ВОЛШЕБНЫЙ ПАРИЖ". 1.45 Х/ф "ЗАВТРАК НА ПЛУТОНЕ". 3.50 Х/ф "ВИЛЬЯМ РАЗ, ВИЛЬЯМ ДВА", 4.05 Х/ф "ЛЮБИТ - НЕ ЛЮБИТ". 5.40 Х/ф "РАШЕЛЬ". 5.55 Х/ф "СОН В ЛЕТНЮЮ НОЧЬ". 7.20 Х/ф "ВЫХОД НА ПОСАДКУ". 9.05 Х/ф "ИМЯ РОЗЫ". 11.10 Х/ф "ОШИБКИ ОРФОГРАФИИ" 12.40 Х/ф "ДИСКО". 14.25 Х/ф "ЛОРД ВОР". 16.00 Х/ф "ОСОБЫЕ ОТНОШЕНИЯ". 17.35 Х/ф "ПЕРЕХОДНЫЙ ВОЗРАСТ". 19.00 Х/ф "МЭРИ И МАКС". 20.25 Х/ф "БАССЕЙН". 22.05 Х/ф "СЕВЕР". 23.25 Х/ф "ВОЗВРАЩЕНИЕ В БРАЙДСХЕД".

За возможные изменения в программе TV редакция ответственности не несет.

ეროვნული ბიბლიოთეკა

ПАРЛАМЕНТСКИЕ ВЫБОРЫ В ГРУЗИИ: БИДЗИНА МИШУ ОДОЛЕЛ...

ГРУЗИЯ БЕЗ СААКАШВИЛИ. И ПО-ПРЕЖНЕМУ С НИМ

За час до закрытия избирательных участков сторонники оппозиции стали собираться на центральной тбилисской площади Свободы в ожидании результатов экзит-полов. Поначалу людей было немного, несколько тысяч, после часового митинга-триумфа народ и вовсе начал было удовлетворенно расходиться.

Но оказалось, что это лишь начало всенощного гуляния, на которое вышел и выехал будто весь Тбилиси. Неумолчно гудящие машины могли бы перебудить весь город, если бы этот город восторженно не приветствовал с тротуаров нескончаемые кавалькады. Город будто и на самом деле праздновал то, о чем мечтали поколения, и вот, наконец, свершилось это чудо — в праздник святого Бидзины, которое выпало на понедельник 1 октября.

“МЫ ПРОИГРАЛИ, НО МЫ ПОБЕДИЛИ!”

Люди, близкие к власти, признавали перед выборами, что тюремный скандал стоил ей определенной доли голосов. Но при этом уверяли, что на победу эта потеря никак не повлияет. Поэтому скептики, знающие нравы грузинской власти, были готовы ко всему.

Даже некоторые оппозиционеры в кулуарных разговорах признавали, что в нынешних условиях и при такой политической модели власть где-то даже обречена выиграть: 25 процентов “железных” лоялистов, при любых обстоятельствах голосующих за власть, плюс минимум 10 процентов, которые обеспечивает административный ресурс даже при самом сдержанном использовании, и, как уверяют знающие процесс люди, еще на 10 процентов голосов можно безнаказанно смухлевать при голосовании или при подсчете. Словом, около 45 процентов власти, казалось бы, были гарантированы.

Поэтому сообщение о том, что все четыре экзит-полла отдали победу оппозиции, поразило всех. Кроме тех, кто не улыбался рассказам Бидзины Иванишвили о том, что он станет делать в качестве премьер-министра.

И как-то удивительно спокойно согласился с выводами социологов президент Саакашвили. Будто был к этому готов. Или верил в то, что проигранное по партийным спискам, по которым избирается половина парламента, можно отыграть в одномандатных округах.

Проиграв партийное состязание, правящее "Единое национальное движение", казалось, должно было со всем присущим ее лидеру драйвом ввязаться в отчаянную борьбу за победу в 53 округах из 73, которую партия анонсировала устами своего пресс-секретаря Чиоры Тактакишвили, едва закрылись избирательные участки. И, как сказала Чиора Тактакишвили, таким образом, в парламенте у "Единого национального движения" все равно будет твердое большинство.

Речь шла вовсе не о чуде или звериной воле к победе. Проигранные 10, даже 12 процентов голосов по партийным спискам — это 7-8 депутатов, а одномандатников — 73. При этом вся Грузия, даже оппозиционная, давно привыкла к мысли о том, что в мажоритарных выборах победить власть почти невозможно. А некоторые оппозиционеры даже сетовали, что Иванишвили будто нарочно выставлял в некоторых округах заведомо проигрышные фигуры.

Идея, которую после признания Саакашвили о поражении и намерении отыграться шутники стали называть: “Мы проиграли, но мы победили”, смотрелась логичной и вполне выполнимой. Вопрос о том, почему проголосовав по спискам за оппозицию, страна должна дружно проголосовать за одномандатников от власти, считался наивным.

Немногочисленные тбилисцы, которые считали себя чужими на ночном празднике, наблюдали за ним с чуть насмешливым высокомерием, смешанным с опасениями: а вдруг эти счастливые люди раньше времени догадаются о задуманной интриге и превратят торжество в злой дебош.

Утром, 2 октября, Грузия проснулась, как десятки лет просыпается после бурных выходных. Ничто не напоминало о давешнем ликовании, аналитики внимательно следили за медленно, капля за каплей, публикуемыми данными ЦИКа и ждали перелома. Сокращения разрыва по партийным спискам, и, главное, череды побед провластных одномандатников.

Перелома не было. А потом, в середине дня, на телеэкране появился Михаил Саакашвили.

СИНДРОМ ПОДСТРЕЛЕННОЙ УТКИ

Куда делись железные проценты, которые делали победу власти неизбежной? Арчил Гегешидзе, грузинский политолог, полагает, что ущербным на этот раз оказалось каждое слагаемое традиционного успеха.

Лоялистов, даже с большим стажем, подкосил тюремный скандал. Настолько, что и административный ресурс работал почти вхолостую. А возможный мухлеж с урнами и протоколами был на сей раз перекрыт небывалым количеством наблюдателей, которых набралось около 60 тысяч, не считая 1600 европейцев.

И оказалось, что этого достаточно, и грузинская власть вынуждена была сделать то, что любая постсоветская считает для себя невозможным — проиграть выборы. И объявить себя оппозицией. Без революции, без штурма, без многомесячного митинга...

Но, кроме этого, сама грузинская власть, даже до тюремного скандала, который ее действительно надломил, действовала без привычного блеска в глазах, без вдохновения, с которым она всегда подходила ко всем своим, в том числе, и, мягко говоря, спорным начинаниям.

Конечно, это личное поражение президента Саакашвили. Но в том-то и дело, что для него лично речь и не шла о выигрыше. Потому что даже для Саакашвили, как ни трудно это себе представить, приходит время превращаться в хромую утку. И, как теперь мрачно шутят, после выборов — подстреленную.

В тот момент, когда Саакашвили обращался к народу, с арифметической точки зрения, казалось, еще ничего не было безнадежно решено. Еще за час до этого могло показаться, что, раз перелом все откладывается, власть выбрала другую тактику, о которой, без особого восторга, но говорила и прежде: пусть, в конце концов, и в самом деле будет более или менее конкурентный парламент.

Возможно, имелась в виду не столько демократия, сколько яростная скупка одномандатников, которые в постсоветской парламентской традиции обычно примыкают к большинству. Ведь некоторые из тех, кто проводил экзит-полы, давали к ночи и ничейный счет — 33:33.

Не получилось даже это. И уже не так важно, поняла ли власть, что ставка действительно бита тюрьмой в Глдани и наблюдателями, или просто не удалось договориться с Иванишвили. Важно то, что она не боролась, и можно было бы поразиться, увидев такого потухшего Саакашвили.

ЧЕЛОВЕК ДЛЯ ОППОЗИЦИИ

Верным признаком хромоты утки является отношение преданных соратников. Один из них, находившийся рядом с Саакашвили все годы непрекращающегося успеха, говорил о нем накануне выборов как о фигуре, может быть, и исторической, но к сегодняшнему, и тем более к завтрашнему дню отношения уже не имеющему. И даже удивился моему интересу к этому вопросу, — как человек, для которого это уже аксиома, которую в кругу грамотных людей как-то даже и неприлично обсуждать.

На вопрос о том, как сохранит себя в политике Саакашвили, уйдя из президентов, грузинская власть упорно не давала ответа, будто бы у нее его и не было. Российская модель по перемещению в премьеры не проходит. Грузия, все-таки соблюдающая западные приличия, себе просто не может такого позволить. Но, что не менее важно, и помимо Саакашвили есть во власти люди, которые давно готовы перехватить знамя из его слабеющих рук. А уж теперь — тем более.

И если так, то к чему биться насмерть за парламентское большинство, если издержки цены, которую, может быть, пришлось бы платить за сохранение ускользающей власти, явно превосходят все сомнительные ее преимущества? Тем более, что, как уверены многие, с Иванишвили договориться будет проще.

Как выяснилось, демократическое продолжение с некоторыми потерями может быть даже перспективнее и выгоднее, чем привычная борьба за протоколы голосования на одномандатном округе, даже в глухой горной деревне.

И теперь даже самые отчаянные скептики, кажется, смущаются собственной радости, которую и не чаяли испытать.

При том что никто особенно и не питает иллюзий насчет Бидзины Иванишвили — хотя бы потому, что никто в Грузии про него ничего не знает. И никто не намерен зарекаться, что года через три его тоже будут свергать на митинге или валить на выборах. И никто, даже среди его сторонников, не собирается уверять никого в том, что он побеждал Саакашвили ради торжества демократии.

Просто парламент не будет однопартийным, и это уже хорошо. Даже при полном понимании того, что Саакашвили еще надо прожить год до ухода, и год этот, скорее всего, будет бурным, потому что надолго у Саакашвили глаза не гаснут. Быть оппозицией он давно разучился, и некоторые даже вспоминают, что теоретически Саакашвили через полгода еще может распустить и этот парламент.

А Арчил Гегешидзе, которого никак не отнесешь к симпатизантам Саакашвили, считает, что было бы даже хорошо, если бы Саакашвили, уйдя из президентов, пошел бы в парламент и возглавил оппозицию.

Просто потому, что он уж точно не даст никому делать то, что так долго делал сам.

Вадим ДУБНОВ,
политический обозреватель
РИА "Новости".

ПО СЛЕДАМ УБИЙСТВА

УБИЙЦЕ ГЕНЕРАЛА ЗАПЛАТИЛИ 150 ТЫСЯЧ ДОЛЛАРОВ

В деле об убийстве в Москве экс-генерала грузинской армии, бывшего командира 25-й батумской бригады минобороны Грузии Романа Думбадзе появился неожиданный поворот. Основной подозреваемый, нажимавший на курок, как выяснилось, промышлял в столице карточными играми и жил под вымышленным именем. Он уже назвал свою настоящую фамилию. Сейчас следствие проверяет эти данные.

В уголовном деле убийца генерала Думбадзе фигурирует как гражданин России Шато Таругешвили.

- Но на самом деле он является гражданином Грузии 1961 года рождения и его зовут Гоча Квирикашвили, - рассказывает источник в правоохранительных органах. - Он с 1990-х годов жил в Москве и промышлял карточной игрой в одной из столичных гостиниц.

Первоначальные показания Таругешвили вызвали у сыщиков серьезные сомнения. Во-первых, у него было найдено множество паспортов на разные имена, во-вторых, он выглядел чуть моложе, чем это было указано в якобы подлинном документе. При этом все паспорта были похожи на настоящие.

Адвокат Таругешвили-Квирикашвили Александр Ломжин подтвердил, что его подзащитный настаивает на том, что носит другую фамилию и является гражданином Грузии.

- Мой клиент об этом заявлял в суде во время рассмотрения ходатайства следователя о продлении срока содержания под стражей, - рассказал защитник. - Однако пока он проходит по делу как Таругешвили, по-прежнему настаивает на своей полной невиновности и утверждает, что ни разу в жизни не встречался с Думбадзе.

В то же время друзья покойного генерала заявляют, что Квирикашвили совершил убийство Думбадзе за 150 тысяч долларов.

Хотя Таругешвили-Квирикашвили и отрицает свою вину, следователи не сомневаются в том, что киллером был именно он. Его уже опознали трое очевидцев преступления. Кроме того, признательные показания дал соучастник убийства Александр Беришвили. Он не только показал следователям, где спрятано оружие, из которого был застрелен генерал, но и рассказал, как готовилось убийство.

По версии следствия, в преступлении участвовали четыре человека: Роман Белкания, Александр Беришвили, Шато Таругешвили и его родной племянник, 25-летний Торнике Квирикашвили - все они сейчас задержаны.

-Роман Белкания выполнял роль наблюдателя - следил за передвижениями Думбадзе, - рассказал источник, близкий к следствию. - А непосредственно в убийстве участвовали Беришвили и Таругешвили. Первый был водителем, а последний нажал на курок. Оружие же “стрелку” - пистолет ПСМ - подвозил его родной племянник Торнике Квирикашвили.

Любопытно, что представители официальных грузинских властей проявили настойчивый интерес к задержанным. Так как после “восьмидневной войны” 2008 года дипломатических отношений между Россией и Грузией не существует - посольство Швейцарии взяло на себя обязанность представлять грузинскую сторону. Так вот, представители швейцарского консульства, почему-то кавказской внешности, приходили ко всем задержанным. Единственным, кого не навестили дипломаты, был основной фигурант дела - Таругешвили-Квирикашвили, который пока по документам следствия считается гражданином России.

Сыщики не исключают, что “дипломаты” на самом деле являлись кадровыми сотрудниками грузинской разведки.

ВОЙНА?

ТУРЕЦКИЕ ТАНКИ - У СИРИЙСКОЙ ГРАНИЦЫ

Турецкие танки подходят к границе с Сирией. Разрешение на начало военных операций правительство получило от парламента накануне. Мандат рассчитан на год и предусматривает применение силы исключительно для защиты границ. “Все, чего мы добиваемся — это мир и безопасность в нашем регионе, — говорит Реджеп Тайип Эрдоган, премьер-министр Турции. — И именно об этом мы заботимся больше всего. У нас нет намерения развязывать войну, так как все мы видели последствия противостояний в Ираке, Иране и Афганистане. При этом Турция достаточно сильна, чтобы защитить своих граждан и свои границы. Никому не рекомендую испытывать нашу решимость в этом вопросе”.

Извинения со стороны Сирии Турцию не успокоили. В Анкаре вспыхнули протесты. Накануне на улицы города вышли сотни человек. Они требовали прекратить применение силы как внутри Сирии, так и за ее границами.

НА ДОСУГЕ: ПОШЕВЕЛИ МОЗГАМИ

ЛЮБИМИЦА ИНТЕРНЕТА

Новой Интернет-любимицей стала не забавная кошка, как это бывает обычно, а маленькая заботливая собачка. Видео, которое появилось на YouTube, к настоящему времени набрало уже около двух миллионов просмотров. На нем видно, как пушистая собака породы чихуахуа пытается утешить плачущего ребенка, терпеливо поднося ему печенье время от времени.

Собачка увидела, как плачет ее несмышленый хозяин, и тут же побежала на помощь. Она аккуратно положила печенье рядом с малышом и начала ждать, пока он примет ее угощение. Ребенок не обратил внимания на заботу своей питомицы и продолжил плакать. Собака, немного подождав, поднесла печенье еще ближе. Попытавшись несколько раз утешить маленького хозяина, чихуахуа уютно устроилась у его головы и продолжила терпеливо ждать, пока тот перестанет плакать.

Как известно, чаще всего звездами YouTube становятся кошки, а не собаки. К примеру, не так давно в Интернете появилось видео, на котором талантливый кот по кличке Нил умело управляется с вилкой, поедая с аппетитом картофельное пюре. Кстати, удивительно, что кот так любит обычную картошку. Тем более, что он относится к породе кошек-саванн, настоящих хищников, которые обычно лакомятся мясом.

Однако не все животные становятся популярными в Интернете из-за того, что делают что-то особенное. Необычная кошка по кличке Венера, например, стала знаменитой благодаря своей исключительной внешности. Дело в том, что морда питомца идеально разделена на две части. Одна половина — черная, а другая — рыжая. Глаза звезды Интернета тоже разных цветов — синего и зеленого.

APPLE ГОТОВИТ ПРЕЗЕНТАЦИЮ IPAD MINI

Американская компания Apple вслед за презентацией iPhone 5 готовится представить новый планшет iPad Mini.

По одной информации, Apple представит новый планшет 10 октября, а в продаже он появится уже через 12 дней. При этом, по данным источника в Силиконовой долине, цена гаджета на американском рынке составит приблизительно 200 долларов.

По другой информации, 10 октября Apple готовится разослать прессе приглашения на презентацию iPad Mini, а предположительной датой самого анонса называют 17 октября, так как обычно компания высылает приглашения за неделю до самого мероприятия. По этим данным, цена нового планшетника составит 300 долларов.

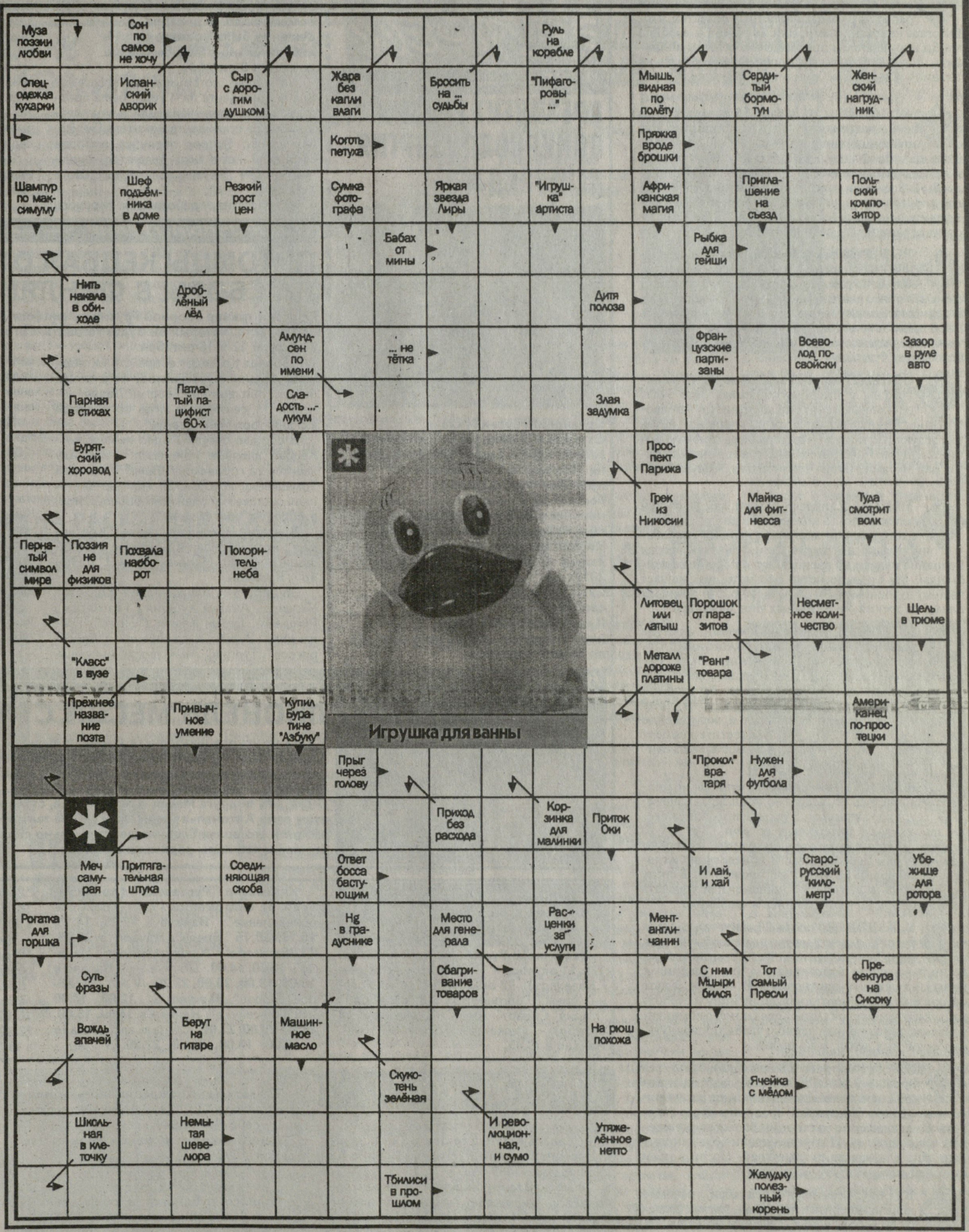
Муза поэзии любви
Сон по самое не хочу
Руль на корабле
Спецодежда кухарки
Испанский дворик
Сыр с дорогим душком
Жара без капли влаги
Бросить на ... судьбы
"Пифагоровы ..."
Мышь, видная по полёту
Сердитый бормотун
Женский нагрудник
Коготь петуха
Пряжка вроде брошки
Шампур по максимуму
Шеф подъёмника в доме
Резкий рост цен
Сумка фотографа
Яркая звезда Лиры
"Игрушка" артиста
Африканская магия
Приглашение на съезд
Польский композитор
Бабах от мины
Рыбка для гейши
Нить накала в обиходе
Дроблёный лёд
Дитя полоза
Амундсен по имени
... не тётка
Французские партизаны
Всеволод по-свойски
Зазор в руле авто
Парная в стихах
Патлатый пацифист 60-х
Сладость ...-лукум
Злая задумка
Бурятский хоровод
Проспект Парижа
Грек из Никосии
Майка для фитнесса
Туда смотрит волк
Пернатый символ мира
Поэзия не для физиков
Похвала наоборот
Покоритель неба
Литовец или латыш
Порошок от паразитов
Несметное количество
Щель в трюме
"Класс" в вузе
Металл дороже платины
"Ранг" товара
Прежнее название поэта
Привычное умение
Купил Буратине "Азбуку"
Игрушка для ванны
Американец по-простецки
Прыг через голову
"Прокол" вратаря
Нужен для футбола
Приход без расхода
Корзинка для малинки
Приток Оки
Меч самурая
Притягательная штука
Соединяющая скоба
Ответ босса бастующим
И лай, и хай
Старорусский "километр"
Убежище для ротора
Рогатка для горшка
Hg в градуснике
Место для генерала
Расценки за услуги
Мент-англичанин
Суть фразы
Сбагривание товаров
С ним Мцыри бился
Тот самый Пресли
Префектура на Сисоку
Вождь апачей
Берут на гитаре
Машинное масло
На рюш похожа
Скукотень зелёная
Ячейка с мёдом
Школьная в клеточку
Немытая шевелюра
И революционная, и сумо
Утяжелённое нетто
Тбилиси в прошлом
Желудку полезный корень

ШОТЛАНДСКАЯ ДЕРЕВНЯ ПОРОДНИТСЯ С МАРСИАНСКОЙ МЕСТНОСТЬЮ

Шотландская деревня Гленелг собирается побрататься с одноименной марсианской местностью. Торжественная церемония, посвященная налаживанию “родственных” связей между земной и космической областями, состоится в октябре 2012 года, когда марсоход ”Кьюриосити”доберется до Гленелга на Красной планете.

Жители Гленелга надеются, что на церемонию “Космос, звезды и Марс” приедет астронавт Бонни Данбар. Она должна принять участие в шествии со свечами и в вечеринке с песнями и танцами. Кроме того, 63-летнюю Данбар решили попросить торжественно открыть табличку, гласящую, что шотландский Гленелг является побратимом марсианской области.

Ожидается, что “Кьюриосити” прибудет в Гленелг 20 октября. На этот день и назначено праздничное мероприятие в Шотландии. Как в NASA отнеслись к идее жителей шотландской деревни, не уточняется.

Марсинский Гленелг является районом кратера Гейла. На территории Гленелга находятся три различных вида грунта. Ученые решили назвать область Гленелгом по двум причинам: во-первых, им хотелось, чтобы марсианский топоним был палиндромом (словом, читающимся одинаково слева направо и справа налево), поскольку “Кьюриосити” побывает там дважды, во-вторых, все точки в исследуемом районе было решено называть в честь объектов, расположенных рядом или в самом городе Йеллоунайф (он находится на севере Канады).

В Йеллоунайфе Гленелгом назван геологический объект. Таким образом, марсианский Гленелг, по сути, не имеет никакого отношения к шотландской деревне. Тем не менее, это не смущает ее жителей, которые решили отметить прибытие марсохода в Гленелг.

“Кьюриосити” прибыл на Марс 6 августа 2012 года.

ეროვნული ბიბლიოთეკა

ГОРОСКОП на предстоящую неделю

КОЗЕРОГИ (22 декабря-20 января), у вас есть два пути: нужно или очень много работать в самых различных областях, чтобы стать незаменимыми, или не работать вообще, чтобы окружающим пришлось вас об этом попросить. Встречу с друзьями лучше запланировать на пятницу, а выходные дни лучше провести за городом, чтобы с работы не беспокоили.

ВОДОЛЕИ (21 января-19 февраля), в понедельник ваши цели будут казаться окружающим недосягаемыми, но, собрав в единое целое волю и решительность, вы получите потрясающие результаты. В среду не возлагайте особых надежд на влиятельных покровителей, они вам сейчас не помощники, рассчитывать надо исключительно на собственные силы. В субботу не стоит ограничивать себя в общении.

РЫБЫ (20 февраля-20 марта), в понедельник постарайтесь не абстрагироваться от коллег по работе, так как в данной ситуации самым лучшим решением окажется коллективное. Вторник не самый удачный день, чтобы напомнить начальству о своих достижениях. В среду постарайтесь выделить время для составления планов на ближайшее будущее.

ОВНЫ (21 марта-20 апреля) не очень расположены к деловому общению. Зато будут способны оценить по достоинству уют своего дома. Важные дела и встречи лучше перенести на следующую неделю. Постарайтесь отдохнуть от суеты и шума. Избегайте контактов с сомнительными партнерами. Стоит погрузиться в служебную рутину.

ТЕЛЬЦЫ (21 апреля-21 мая), вам захочется затеять что-то новенькое и добиться желаемого самыми экстравагантными способами, только не тяните время, так как вторая половина недели не располагает к подобным действиям. Вы сможете четко осознать, что мешает вашему духовному росту и развитию, это позволит начать коррекцию негативных черт характера.

БЛИЗНЕЦЫ (22 мая-21 июня), фортуна улыбнется вам в самый неожиданный момент, а это сулит исполнение давних, уже почти забытых желаний. В понедельник завершите старые, мелкие накопившиеся дела. Во вторник стройте планы на ближайшее будущее. В среду удачным будет начало новых дел и воплощение мечты в реальность. В субботу посетите концерт или выставку, обогатите себя новыми впечатлениями.

РАКИ (22 июня-23 июля), если вы не проболтаетесь, то, вероятно, ваша жизнь значительно улучшится. В первой половине недели вас ожидают интересные встречи. Вот тут-то секреты, которые вы тщательно храните, и откроют для вас новые перспективы. В понедельник желательно соблюдать разумную осторожность. В среду постарайтесь не выяснять отношения и не упрекать окружающих, не разобравшись в ситуации.

У ЛЬВОВ (24 июля-23 августа), неделя будет полна весьма значимых событий, как на работе, так и в вашей собственной семье. Вторник и среда благоприятны для общения с новыми деловыми партнерами. В четверг будьте осторожны с документацией. В пятницу и субботу ваша работа может оказаться связанной с командировками, это отличный период, чтобы продвинуться и в личных делах, и на работе.

ДЕВЫ (24 августа-23 сентября), будьте осторожны при общении с коллегами и начальством. В понедельник можете рассчитывать на поддержку друзей. В среду возможно интересное предложение со стороны ваших таинственных покровителей. Пятница - крайне благоприятный день для начала путешествий. Но ни в коем случае не переносите намеченный отпуск.

ВЕСЫ (24 сентября-23 октября), в начале недели наберитесь терпения, так как коллеги по работе и родственники могут начать дергать вас по всяким пустякам. Во второй половине недели терпение уже не поможет - придется объяснять, что входит в ваши обязанности, а что от вас требовать бессмысленно, потому что оно превосходит границы ваших возможностей.

СКОРПИОНЫ (24 октября-22 ноября), воспользуйтесь помощью друзей, близких, коллег по работе. Сейчас хорошее время для повышения вашего интеллектуального и профессионального уровня. В среду может произойти важное событие, которое положительно повлияет на вашу дальнейшую судьбу. В субботу друзья порадуют вас своевременной помощью.

СТРЕЛЬЦАМ (23 ноября-21 декабря) во вторник желательно не искать лазеек, а следовать законными путями. На этой неделе вам придется учиться владеть собой, сдерживать свои эмоции, а это будет не так-то просто. Любое интеллектуальное начинание в первой половине недели принесет вам успех. В начале недели близкие люди могут ожидать от вас принятия важного решения.

СПОРТ ЭКСПРЕСС

ЖЕСТ

ПРЕЗИДЕНТ ГРУЗИИ ПОМИЛОВАЛ ГЕОРГИЯ ДЕМЕТРАДЗЕ

Президент Грузии Михаил Саакашвили помиловал футболиста Георгия Деметрадзе. Сам футболист не обращался к президенту с просьбой о помиловании.

Георгий Деметрадзе считает себя невиновным и не соглашался с обвинением, предъявленным ему.

Он был арестован по обвинению в связях и членстве в воровском мире в 2010 году.

Суд присудил ему 6 лет лишения свободы.

В настоящее время дело рассматривается в Европейском суде по правам человека.

ОЛИМПИЙСКОЕ ДВИЖЕНИЕ

ВЫБОРЫ ПРЕЗИДЕНТА НОК СТРАНЫ ОТЛОЖЕНЫ

Выборы президента Национального олимпийского комитета Грузии отложены до 20 декабря. Данное решение было принято на избирательно-отчетном съезде комитета 3 октября.

На съезде, который должен был избрать президента на 4 года, была представлена единственная кандидатура - действующего президента комитета Гии Нацвлишвили. Вопрос переноса выборов поставили несколько делегатов, среди них и член "Грузинской мечты" Шота Хабарели.

У делегатов, требовавших переноса выборов, было несколько аргументов. В первую очередь, они назвали несправедливыми неконкурентные выборы, в которых участвует только один кандидат. Кроме этого, они считали несправедливым, что выборы президента олимпийского комитета проходят до выборов президентов отдельных федераций, ибо главу НОК Грузии должны избрать те федерации, с которыми комитет будет сотрудничать в последующие 4 года.

После примерно получасовых споров участники съезда проголосовали за перенос выборов.

ОТБОРОЧНЫЙ ТУРНИР

ПИТОМЦЫ КЕЦБАЯ ОТПРАВЯТСЯ НА СБОРЫ В ФИНЛЯНДИЮ

Главный тренер сборной Грузии по футболу Темур Кецбая назвал тех 24-х футболиста, которых он будет готовить к игре со сборными Финляндии и Беларуси 12 и 16 октября.

Сборная проведет сборы с 8 октября в Финляндии. Уже известно, что в матчах не выступит вратарь Георгий Лория, который 11 сентября в игре со сборной Испании получил травму.

В составе сборной одно новшество - Кецбая впервые пригласил в команду защитника горийской "Дилы" Гульверда Томашвили, который до сих пор выступал в составе молодежной сборной. Итак, в сборную приглашены:

Вратари: Нукри Ревишвили ("Краснодар", Россия), Роин Квасхвадзе ("Зестафони"), Омар Мигинеишвили ("Торпедо", Кутаиси).

Защита: Уча Лобжанидзе ("Кривбас" Украина), Акакий Хубутия ("Газ метан", Румыния), Гурам Кашия ("Витес", Голландия), Зураб Хизанишвили ("Кайсериспор", Турция), Александр Амисулашвили ("Краснодар", Россия), Георгий Попхадзе ("Бакы", Азербайджан), Гия Григалава ("Волга", Россия), Гульверд Томашвили ("Дила", Гори).

Полузащита: Муртаз Даушвили (Карпаты", Львов, Украина), Дато Квирквелия ("Дила", Гори), Торнике Окриашвили ("Ильичевец", Украина), Александр Кобахидзе ("Арсенал", Киев, Украина), Давид Таргамадзе ("Ильичевец", Украина), Джаба Канкава ("Днипро", Украина), Леван Кения ("Карпаты", Львов, Украина), Ника Дзаламидзе ("Ягелония", Польша), Джано Ананидзе ("Спартак", Москва), Александр Гурули ("Дила", Гори), Давид Девдариани ("Орхус", Дания).

Нападение: Леван Мчедлидзе ("Эмполи", Италия), Ираклий Сирбиладзе ("Интер Турку", Финляндия).

НОВОРОЖДЕННЫЙ

ЛИОНЕЛЬ МЕССИ СТАЛ ОТЦОМ

У аргентинского футболиста Лионеля Месси и его подруги Антонельи Рокуццо родился сын. По имеющейся информации, ребенок родился в ночь с четверга на пятницу, 5 октября, в Испании. Мальчика назвали Тьяго. Сам спортсмен пока не прокомментировал новость о своем отцовстве.

О том, что подруга Месси ждет ребенка, стало известно в июне 2012 года. Об этом сама Антонелья написала у себя в твиттере, позднее сам футболист заявил, что он и его возлюбленная действительно скоро станут родителями. Ожидалось, что первенец пары родится в сентябре.

АФИША "ВТ"

Театр им.Ш.Руставели (пр.Руставели, 17). 11 октября - "Старые клоуны" (реж. Г.Капанадзе). **12 октября -** "Гость и хозяин" (реж.Г.Горгошидзе). **13 октября -** "Мария Стюарт" (реж.Г.Капанадзе). **14 октября -** "Маска врага" (реж.Р.Стуруа). **Начало в 19.45.**

Кинотеатр "Руставели" (пр.Руставели, 5). 6-10 октября - *I зал* - "Большое обледенение". **Начало в 12.15, 14.15, 16.15, 18.15** "Дреди". **Начало в 20.15, 22.30.** *III зал* - "Храброе сердце". **Начало в 12.00, 14.00.** "Обитель зла". **Начало в 16.00, 18.00, 20.00, 22.30.** *IV зал* - "Храброе сердце". **Начало в 12.00, 14.00** "100000 секунд". **Начало в 14.00, 16.00, 18.00, 20.00, 22.00.** "Обитель зла". **Начало в 16.00, 18.00, 20.00, 22.30.** *V зал* - "Дреди". **Начало в 12.15, 14.15, 16.15, 18.15.** "Большое обледенение-4". **Начало в 20.15, 22.15.**

Кинотеатр "Амирани" (ул.Костава, 36) 6-10 октября - *Большой зал* - ""Большое обледенение-4". **Начало в 12.00, 14.00, 16.00.** "Дреди". **Начало в 18.00, 20.00,22.15).** *Малый зал* - "Дреди". **Начало в 12.15, 14.15, 16.15.** "Обитель зла". **Начало в 20.15, 22.30.** "Большое обледенение-4". **Начало в 18.15.**

КТО, ГДЕ, КОГДА?

6 ОКТЯБРЯ

Родилась актриса театра и кино, лауреат премии имени Ш.Руставели Верико Анджапаридзе (1899-1987).

99 лет со дня рождения композитора, педагога, дирижера, народного артиста СССР Алекси Мачавариани (1913-1966).

109 лет со дня рождения ирландского ученого в области ядерной физики, лауреата Нобелевской премии (1951) Эрнеста Томаса Синтона Уолтона (1903-1995).

Международная неделя письма. Проводится с 1957 года по решению XIV конгресса Всемирного почтового союза.

7 ОКТЯБРЯ

Родился поэт Георгий Кучишвили (1886-1947).

День рождения актера Кахи Кавсадзе (1935).

8 ОКТЯБРЯ

День рождения востоковеда, академика Георгия Церетели (1904-1973).

Родился театральный художник Петре Оцхели (1907-1937).

Родился русский публицист, поэт, общественный деятель Иван Аксаков (1823-1886).

139 лет со дня рождения заслуженного архитектора СССР, академика Александра Щусева (1873-1949).

День рождения поэтессы Марины Цветаевой (1892-1941).

9 ОКТЯБРЯ

Родился публицист и общественный деятель Нико Николадзе (1843-1928).

108 лет со дня рождения украинского поэта Миколы Бажана (1904-1984), лауреата премии имени Ш.Руставели за перевод на украинский язык "Витязя в тигровой шкуре".

Родился французский композитор, дирижер и музыкальный критик Камиль Сен-Санс (1835-1921).

День рождения английского рок-музыканта, певца и композитора, создателя группы "Биттлз" Джона Уинстона Леннона (1940-1980).

199 лет со дня рождения общественного деятеля, философа поэта и публициста Николая Станкевича (1813-1840).

Всемирный день почты. Отмечается с 1957 года по решению Всемирного почтового союза.

Национальный праздник Республики Уганды — День независимости (1962).

ОТВЕТЫ НА СКАНВОРД, ОПУБЛИКОВАННЫЙ В №70.

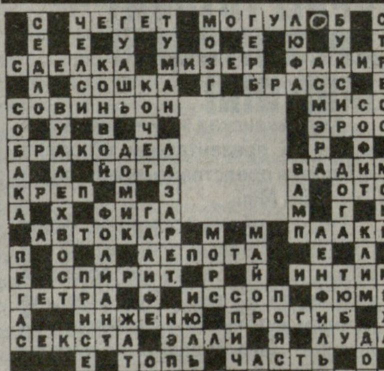

	С		Ч	Е	Г	Е	Т		М	О	Г	У	Л		Б		С
	Е		Е		У		У		О		Е		Ю		У		Т
С	Д	Е	Л	К	А		М	И	З	Е	Р		Ф	А	К	И	Р
	Л		С	О	Ш	К	А		Г		Б	Р	А	С	С		Е
С	О	В	И	Н	Ь	О	Н							М	И	С	С
О		У		В		Ч								Э	Р	О	С
Б	Р	А	К	О	Д	Е	Л							Р		Ф	
А		Л		Й	О	Т	А						В	А	Д	И	М
К	Р	Е	П		М		З						А		О	Т	С
А		Х		Ф	И	Г	А						М		Г		Ь
	А	В	Т	О	К	А	Р		М		М		П	А	А	К	Е
П		О		Л		Л	Е	П	О	Т	А			Е		Л	
Е		С	П	И	Р	И	Т		Р		Й		И	Н	Т	И	М
Г	Е	Т	Р	А		Ф		И	С	С	О	П		Ф	Ю	М	Е
А			И	Н	Ж	Е	Н	Ю		П	Р	О	Г	И	Б		Х
С	Е	К	С	Т	А		Э	Л	Л	И		Я		Л	У	Д	А
			Е		Т	О	П	Ь		Ч	А	С	Т	Ь		О	
П	Е	Р	С		В		М		Ш		З			М	Г	Л	А
И		О	Т	В	А	Г	А		М	Е	С	Т	Ь		Л		З
Н		З		Е		Ю	Н	Г	А			Ё		Л	А	Б	А
Ц	И	Л	И	Н	Д	Р		О	Т	К	О	Р	М		З	А	Л
Е		И		Г	А	З	О	Н		У		К	А	Ч	Е	Л	И
Т	О	В	А	Р	К	А		Т	Е	Т	М	А	Н		Т	У	Я

ПРОДАЕТСЯ рояль немецкой фирмы "Шредер", черный, настроенный, с клавиатурой из слоновой кости. размер 215Х134. Цена 1900 долларов.
Тел. 222-78-57; 599-98-13-83.

ЗВЕЗДОЧКИ И ЗВЕЗДЫ

ეროვნული ბიბლიოთეკა

ШВЕЙЦАРЦАМ ПОКАЗАЛИ "СЕСТРУ" "МОНЫ ЛИЗЫ"

В Женеве публике представили вторую "Мону Лизу" знаменитого итальянского художника и изобретателя Леонардо да Винчи, написанную примерно на десятилетие раньше выставленной в Лувре "сестры".

Дальнейшая судьба этого полотна весьма загадочна. Известно лишь, что в начале XX века картину купил английский художник, а в 1960-х годах - американский коллекционер Генри Пулитцер. Он то и предположил, что "Джоконда" принадлежит кисти великого Леонардо да Винчи.

Эксперты изучали портрет более 30 лет. Как сообщает знаменитый историк искусства эпохи Возрождения Джорджо Вазари, Леонардо работал над портретом загадочно улыбающейся молодой женщины между 1503 и 1519 годами.

Ранее, согласно версии сторонников существования двух авторских копий произведения, шедевр великого мастера, находящийся в коллекции парижского Лувра - это второй вариант, созданный в 1519 году. Такую версию косвенно подтверждает существование копии картины, созданной современником Леонардо Рафаэлем в 1504 году, на которой изображены две колонны. Их нет на картине, находящейся в Лувре, однако они присутствуют на швейцарском варианте.

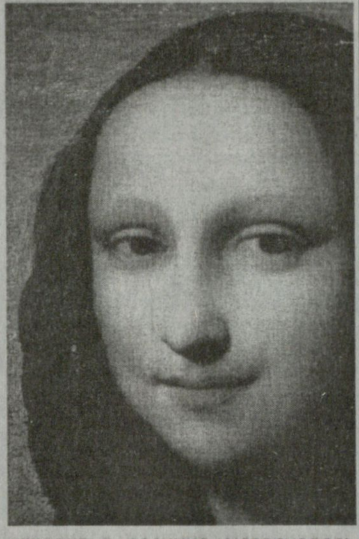

Две "Джоконды" очень похожи, но все же имеют ряд различий. Так, "Мона Лиза" из Айсворта несколько больше по размеру, и цвета на картине более яркие, чем на картине из Лувра. Кроме того "Ранняя" Мона Лиза выглядит моложе своей знаменитой тезки. Скептики уверены, что причина отличия двух картин таится в неудачном копировании подражателем. Но главное, по их мнению, отличие двух Мон Лиз состоит в разнице материалов: если луврская работа, как большинство картин Леонардо да Винчи, была написана на дереве, то англо-швейцарская - на холсте.

НА РАСКОПКАХ МОГИЛЫ МОНЫ ЛИЗЫ

Итальянские археологи, производящие раскопки захоронения Лизы Герардини, с которой Леонардо да Винчи, возможно, написал "Мону Лизу", нашли еще два скелета.

Останки были найдены в том месте, где, как предполагается, в 1542 году и была захоронена Герардини - в могиле на территории бывшего монастыря Святой Урсулы во Флоренции. Таким образом, количество найденных скелетов в ходе раскопок, которые длятся с перерывами больше года, возросло до семи.

Ученые нашли скелеты 2 октября. Один из них целый, от второго остались только фрагменты. По словам руководителя проекта Сильвано Винчети, предположительно скелеты женские. Ученым предстоит исследовать останки, а также понять, как и когда было произведено захоронение. Винчети заявил, что останки были найдены недалеко от алтаря, выполненного в ту эпоху, когда жила Герардини.

ДЭВИД БЛЭЙН ПРОВЕДЕТ ПОД РАЗРЯДАМИ МОЛНИЙ 72 ЧАСА

Известный американский иллюзионист Дэвид Блэйн демонстрирует новый рискованный трюк. Он простоит на столбе 72 часа без перерыва под прицелом семи катушек Теслы, которые будут пускать в него электрические разряды.

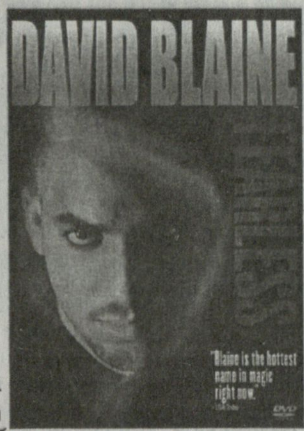

Блэйн начал исполнять трюк 5 октября и завершит его 8 октября на одном из пирсов Нью-Йорка. Иллюзионист стоит на платформе высотой около 6 метров. Чтобы молнии не испепелили Блейна, он защитил себя специальным костюмом и шлемом, которые примут удар на себя. Такая стальная кольчуга весит около 10 килограммов.

Трое суток фокуснику придется обходиться без еды. Пить воду он будет через соломинку, а справлять нужду - через катетер. Поскольку катушки Тесла издают сильный шум, Дэвид Блэйн защитил уши специальными наушниками. С их помощью он будет еще и поддерживать связь с организаторами и зрителями.

Несмотря на то, что выходное напряжение трансформаторов Тесла может достигать миллиона вольт, их разряд, попавший в человека, не может вызвать повреждения организма, не совместимые с жизнью. По словам медиков, главную угрозу для здоровья будет представлять газы - озон и оксиды азота, образующиеся при соприкосновении разрядов электричества с воздухом. Чтобы минимизировать риск отравления, Блэйну будет обеспечена специальная система вентиляции.

АЛЛА ПУГАЧЕВА СМЕНИТ ИМЯ

Примадонна российской эстрады Алла Пугачева, три года назад ушедшая со сцены, не смогла долго быть в тени. Говорят, сейчас артистка готовит феерическое шоу для своего грандиозного возвращения.

Не успели многочисленные поклонники Аллы Пугачевой как следует соскучиться по творчеству своей любимицы, как появилась информация, что их кумир возвращается на сцену. Более того, известна конкретная дата эффектного появления.

Уже в декабре Алла Пугачева выйдет на сцену в рамках своей концертной программы "Рождественские встречи". Новые "Рождественские встречи" пройдут в начале декабря в Москве в спорткомплексе "Олимпийский". И главной их сенсацией станет появление примадонны в новом образе и с новым репертуаром.

Режиссер предстоящего шоу Олег Боднарчук рассказал, что Пугачева представит четыре новые композиции. И на этом примадонна не намерена останавливаться. Она предстанет перед зрителями в совершенно новом образе и даже с новым именем. По словам Боднарчука, вероятно, Пугачева решит выступить под псевдонимом. Также легендарная артистка кардинально перекрасит волосы. Причем в такой цвет, что даже самые преданные поклонники ее вряд ли узнают.

Некоторые светские хроникеры уже довольно недоверчиво прокомментировали эту новость, в частности, многие сомневаются, что артистка с таким именем, которое само по себе уже является брендом, решится на псевдоним, каким бы ярким он ни был. Тем не менее о возрождении "Рождественских встреч" говорилось еще несколько месяцев назад. Вполне возможно, что именно к предстоящему грандиозному событию Пугачева резко похудела, что было заметно на недавно прошедшем в Ялте международном музыкальном фестивале "Крым Мюзик Фест".

Тогда Алла Пугачева буквально шокировала своим новым имиджем. Артистка вышла на сцену в потрясающем наряде.Пугачева сменила привычный бесформенный балахон на обтягивающий наряд: кофточку и такую короткую юбку, которой позавидует и 15-летняя школьница. Примадонна продемонстрировала тонкие ножки в черных непрозрачных колготах и надела темные лодочки. В таком концертном костюме артистке никто не дал бы больше 30 лет.

КАЛИФОРНИЙСКИЙ ФОРРЕСТ ГАМП ЗАВЕРШИЛ ПЕШЕЕ ПУТЕШЕСТВИЕ ПО США

Американец Ник Клекнер прошел через всю страну пешком. Он стартовал 5 апреля и завершил свою "пешую прогулку" 30 сентября. Всего на путешествие от Атлантик-Бич, штат Флорида, до Хантингтон-Бич, штат Калифорния, у 25-летнего мужчины ушло 178 дней. Ник преодолел более четырех тысяч километров.

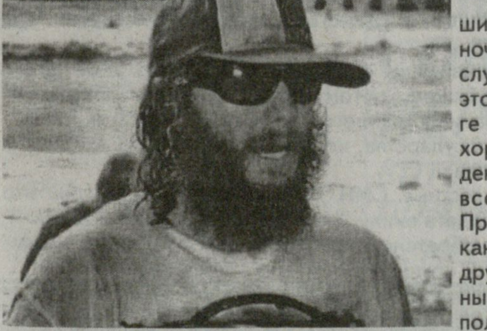

Как рассказал сам Клекнер, прежде он жил вполне в комфортных условиях, не нуждался в деньгах, ходил на работу и общался с родственниками. Но однажды ему показалась, что он перестал ценить жизнь, что все стало предсказуемым и одинаковым, и тогда он решился отправиться в пешее путешествие и пройти пешком без денег через всю страну.

Житель Калифорнии Клекнер в апреле 2012 года купил билет в один конец во Флориду, где и началось его путешествие. С собой у него был рюкзак и iPod Touch с оплаченным вперед на восемь месяцев доступом в Интернет (он пересылал своей матери сообщения, которые она затем размещала в посвященном путешествию блоге).

В пути Клекнер, получивший прозвище Бродяга Ник, ночевал где придется, ел от случаю к случаю, но при этом отмечал, что по дороге ему попадаются очень хорошие люди. Ему давали деньги, еду и питье, а также всевозможные подарки. При этом в пути он старался как можно больше дарить другим - раздавал бездомным еду и одежду, которые получал.

Бродяга Ник отметил, что во время путешествия главным открытием для него стала человеческая доброта. "Люди гораздо лучше, чем я думал о них прежде", - подчеркнул путешественник. Дома, в Калифорнии, Ника встретили друзья и родные. Какие у него дальнейшие планы, пока не сообщается.

СМИ сравнили Клекнера с Форрестом Гампом - персонажем одноименных романа (автор Уинстон Грум) и киноленты. В истории Гампа, экранизированной Робертом Земекисом, есть эпизод, когда он отправляется на пробежку, которая длится несколько лет. За это время к нему присоединяются десятки последователей, а сам он становится знаменитостью. Затем он вдруг останавливается и путешествие заканчивается. Форреста Гампа сыграл Том Хэнкс.

МУЗЕЙ ГРУППЫ ABBA

В Стокгольме весной 2013 года откроется музей, посвященный группе ABBA.

По словам участника группы Бьорна Ульвеуса, музей станет частью "галереи славы", посвященной шведской музыке. В музее выставят личные вещи, сценические костюмы и музыкальные инструменты участников ABBA Бьорна Ульвеуса, Бенни Андерссона, Агнеты Фэльтскуг и Анни-Фрид Люнгстад.

Ранее, с 2009 по 2011 год, музей группы ABBA находился в турне по Европе и Австралии, которое было организовано после успеха фильма "Mamma Mia!" - экранизации одноименного мюзикла, основанного на песнях группы ABBA. Уже тогда организаторы выставки планировали открыть постоянную экспозицию на родине музыкантов, в Швеции, однако до настоящего времени не могли найти подходящее для музея здание.

Бьорн Ульвеус заявил, что на открытии музея, которое планируется устроить в апреле-мае 2013 года, он надеется увидеть всех участников группы. Однако музыкант добавил, что возвращаться на сцену группа не планирует. "Мы - единственная группа такого уровня, которая никогда не объединялась повторно. Это круто, я считаю", - заявил Ульвеус.

У ДЖУЛИАННЫ МУР УКРАЛИ УКРАШЕНИЯ

Из нью-йоркской квартиры актрисы Джулианны Мур похитили ювелирные украшения и часы. Сумма ущерба оценивается в 125 тысяч долларов.

Известно, что среди похищенного были часы и платиновый браслет с бриллиантами Cartier (стоимость украшения оценивается в 33 тысячи долларов). Мур и ее супруга Барта Фрейндлиха в дни совершения преступлений в Нью-Йорке не было.

Сама актриса не прокомментировала ситуацию. Пока сотрудники правоохранительных органов не произвели арестов и не вышли на след преступников. Тем не менее, полиция опросила соседей Мур и Фрейндлиха, а также тех, кто делал ремонт в квартире актрисы.

ЗВЕЗДОЧКИ И ЗВЕЗДЫ

ЗАРУБЕЖНЫЕ ГАСТРОЛИ ТЕАТРА МАРИОНЕТОК РЕЗО ГАБРИАДЗЕ НАЧНУТСЯ В МОСКВЕ

На гастроли в Москву приедет Тбилисский театр марионеток Резо Габриадзе, который покажет в столице России два спектакля - "Рамона" и "Сталинград". Выступления пройдут на сцене "Студии театрального искусства" с 2 по 11 ноября.

В Москве театр представит премьеру - спектакль "Рамона", рассказывающий историю любви двух паровозов в послевоенном СССР. По словам Резо Габриадзе, в спектакле встречаются два его любимых мотива - паровозы и шапито: цирк приходит в город, где паровоз Рамона осталась ждать своего возлюбленного - паровоз Эрмон уехал строить "пятилетки в четыре года". Роли в "Рамоне" озвучивают Чулпан Хаматова, Сергей Гармаш, Роман Карцев и другие артисты.

Кроме этого, театр покажет известный кукольный спектакль "Сталинград", поставленный в 1996 году и демонстрировавшийся на сценах Франции, Великобритании, Германии, США и многих других стран. В спектакле практически отсутствуют сцены самой войны, зато рассказываются личные истории обычных людей, которые в итоге умирают.

Перед началом гастролей театра в Москве откроется выставка живописных и графических работ режиссера и сценариста Резо Габриадзе. Она начнется 16 октября в ГМИИ имени Пушкина. Там будет показано около 100 произведений Габриадзе из разных циклов, в том числе из серии "Портреты" - будут экспонированы портреты Булата Окуджава, Беллы Ахмадулиной и других людей, которых режиссер знал близко. Кроме того, на выставке, которая продлится до 18 ноября, посетители увидят куклы из спектаклей театра марионеток. Из Москвы выставка отправится в Санкт-Петербург в Русский музей.

Выступления театра Габриадзе продолжатся в рамках гастрольного турне в Екатеринбурге, Перми, Новосибирске, Самаре и Ростове. Кроме того, запланированы выступления в Риге и Киеве.

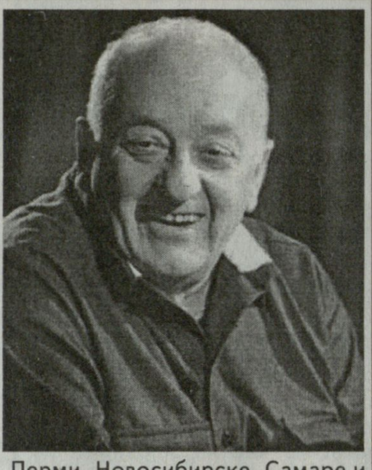

Резо Габриадзе - театральный режиссер, художник, скульптор-является автором более 30 сценариев, в том числе к фильмам "Мимино", "Кин-Дза-Дза" и "Паспорт" режиссера Георгия Данелия.

БАРАК И МИШЕЛЬ ОБАМА ПОЗДРАВИЛИ ДРУГ ДРУГА С 20-летием СВАДЬБЫ

Президент США Барак Обама с помощью своего аккаунта в Twitter поздравил свою жену Мишель Обама с двадцатой годовщиной их свадьбы. Обама написал: "Двадцать лет назад я женился на любви моей жизни и моем лучшем друге. С годовщиной, Мишель!". Кроме того, Обама опубликовал свадебную фотографию.

Супруга президента также поздравила его, ответив ему в своем твиттере: "С годовщиной, Барак! Спасибо тебе за то, что каждый день ты остаешься невероятным партнером, другом, отцом. Я люблю тебя!".

Барак и Мишель Обама поженились 3 октября 1992 года. У супругов две дочери: Малия 1998 года рождения и Наташа (Саша) 2001 года рождения.

НАТАЛИ ПОРТМАН СЫГРАЕТ ЖАКЛИН КЕННЕДИ

Натали Портман предложили главную роль в биографической ленте "Джеки".

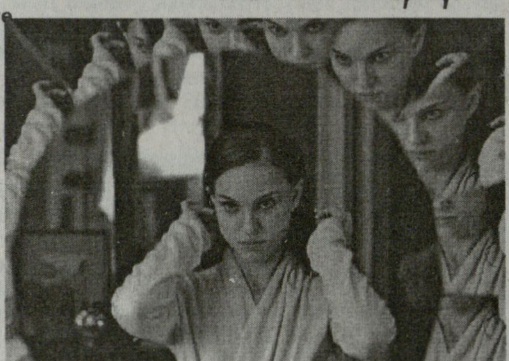

Лента рассказывает о жизни Жаклин Кеннеди. Создатели картины планируют сконцентрировать внимание на периоде после убийства Джона Кеннеди - 35-го президента США и супруга Жаклин. Сценарий фильма подготовил Ной Оппенхайм . Его работа понравилась Портман.

Лента "Джеки" была задумана достаточно давно. Изначально режиссером картины числился Даррен Аронофски (примечательно, что в 2010 году Портман исполнила главную роль в поставленном этим кинематографистом фильме "Черный лебедь"). На главную роль претендовала Рэйчел Вайс. Кроме того, в 2010 году заинтересованность в работе над проектом якобы проявлял Стивен Спилберг. Сейчас неизвестно, кто займется постановкой фильма "Джеки".

Портман в ближайшее время снимется сразу в двух фильмах Терренса Малика. Одна из этих картин выйдет в прокат под заголовком "Рыцарь кубков", у второй ленты пока нет официального названия. Кроме того, актриса будет занята в фильме "Тор: Царство тьмы" - сиквеле к вышедшему в 2011 году "Тору".

УСПЕХ ГРУЗИНСКОЙ ПИАНИСТКИ

Молодая пианистка Тамар Берая получила на прошедшем в испанском городе Сантандере 17-м международном конкурсе пианистов бронзовую медаль и приз симпатии публики. Программа конкурса была многообразной и сложной. До основного этапа было проведено два отборочных тура, после чего, из 175 пианистов только 20 была дана возможность принять участие в финале. А в Сантандере пианистам пришлось пройти еще 4 сложнейших тура.

ГВИНЕТ ПЭЛТРОУ ОТПРАЗДНОВАЛА СВОЙ ЮБИЛЕЙ

Известная актриса Голливуда Гвинет Пэлтроу торжественно отметила свой юбилей - 40 лет. И, хотя ходит миф, что подобную цифру не отмечают, Гвинет решила закатить банкет, невзирая на предрассудки. Этот день актриса отметит исключительно в кругу семьи в Италии, в Портофино, на лодке. Были приглашены лишь самые близкие люди — брат Джейк, дети и ее друг Крис Мартин.

БЕРЛУСКОНИ ПРОДАЛ ВИЛЛУ ОДНОМУ ИЗ ГЛАВ СТРАН БЫВШЕГО СССР

Бывший премьер-министр Италии Сильвио Берлускони договорился о продаже своей знаменитой виллы "Чертоза" на Изумрудном побережье Сардинии за 470 млн главе государства, ранее входившего в состав СССР.

Предварительное соглашение о продаже несколько дней назад было подписано за рубежом, потому что в качестве покупателя должен выступить глава иностранного государства, политик-магнат, находящийся во главе государства, которое в свое время входило в состав Советского Союза.

В последние годы местные СМИ не раз сообщали о том, что Берлускони намерен продать виллу "Чертоза" и при этом указывали, что в переговорах о приобретении этого уникального объекта недвижимости участвует некий крупный российский предприниматель.

ВЫБРАН ВЕДУЩИЙ ЦЕРЕМОНИИ ВРУЧЕНИЯ "ОСКАРОВ"

Вести 85-ю торжественную церемонию вручения "Оскаров" будет Сет Макфарлейн - создатель мультсериала "Гриффины". Имя ведущего объявили продюсеры кинопремии Крейг Задан и Нил Мерон.

"Его исполнительское мастерство идеально сочетается с нашей идеей сделать церемонию свежей и занимательной", - говорится в совместном заявлении продюсеров "Оскара". Сам Макфарлейн назвал приглашение на роль ведущего церемонии "огромной честью", подчеркнув, что сделает все возможное для того, чтобы "соответствовать высоким стандартам, заданным его предшественниками".

38-летний комик Сет Макфарлейн приобрел широкую известность как создатель мультсериалов "Гриффины" и "Американский папаша". В 2012 году он дебютировал в роли кинорежиссера, сняв комедию "Третий лишний", собравшую в мировом прокате 420 миллионов долларов.

На роль ведущего "Оскара" Макфарлейн приглашен впервые. Предыдущую церемонию вручения кинопремий вел Билли Кристал, которому пришлось заменить первоначально выбранного на эту роль актера Эдди Мерфи. Всего Кристал вел "Оскар" девять раз.

Список номинантов на премию "Оскар" будет объявлен 10 января 2013 года. Церемония вручения наград пройдет 24 февраля.

Праздничная фотосъемка – банкеты, вечеринки, дни рождения, свадьбы и другие мероприятия на профессиональном уровне. А также компьютерный монтаж, запись на диски. Все по доступной цене.
Тел. 598-14-41-05.

МАЗИ "ЛОМТАТИДЗЕ" ЛЕЧАТ:

ГРИБКОВОЕ ЗАБОЛЕВАНИЕ НОГТЕЙ; БОЛЕЗНИ КОЖИ; ТРОФИЧЕСКУЮ ЯЗВУ; ЭКЗЕМУ; ГЕМОРРОЙ (БЕЗ ОПЕРАЦИИ); ПСОРИАЗ; СЕБОРЕЮ; ВЫПАДЕНИЕ ВОЛОС (РАСТИТЕЛЬНЫМ МЫЛОМ); ГАЙМОРИТ; ФРОНТИТ; ГРЫЖУ ПОЗВОНОЧНИКА И КОЛЕНА. ПРОВОДИМ ГИРУДОТЕРАПИЮ (ЛЕЧЕНИЕ ПИЯВКАМИ).

Тбилиси, пр.Д.Агмашенебели, 93
(ст.метро "Марджанишвили").
Тел.: 296-38-27; 593-39-04-87.
www.lomtatidze.ge

Следующий номер газеты "Вечерний Тбилиси" поступит в продажу 10 октября.

Главный редактор Вадим АНАСТАСИАДИ.

РЕДАКЦИОННЫЙ СОВЕТ: Юрий ГАВВА, Гарун КАРАПЕТЯН, Нана МЕЛИК-ОГАНЯН, Маквала ОСИШВИЛИ, Валерий СВАРЧУК, Гулбат ТОРАДЗЕ, Тенгиз УРУШАДЗЕ, Гия ЧУБАБРИЯ, Гарольд ШМАЛЬЦЕЛЬ.

Ответственность за достоверность информации, содержащейся в публикациях газеты и рекламных материалах, несут авторы публикаций и рекламодатели. Публикации, оплаченные авторами, помечены значком Ⓡ .

Наш адрес: 0112 Тбилиси, ул. Георгия Чубинашвили, 50, 3 этаж. Контактные телефоны: 295-16-30. Факс: (00995-32) 295-52-01.

За публикацию материалов, незаказанных редакцией, авторский гонорар не выплачивается.

Дежурный по номеру: Б.Шахназаров.
Корр.: Ж.Хачатурова.
Компьютерное обеспечение:
Г. Карапетян, А. Акопова, Г.Григорян.

Газета отпечатана в типографии "Сакартвелос мацне"
ISSN 1987-5746
9 771987 574007