საქართველოს პარლამენტის
ეროვნული ბიბლიოთეკა

ეროვნული
ბიბლიოთეკა

Уик-энд
Вечерний Тбилиси
+ вся ГРУЗИЯ

ОСНОВАНА
В МАРТЕ 1923 г.

18-21 АВГУСТА 2012 г. • №59, 34 (18483)

• ЦЕНА - 1 ЛАРИ
ფასი - 1 ლარი

Электронная версия "Вечернего Тбилиси" в Интернете - http://www.vechernitbilisi.net

НАША ИСТОРИЯ

АХАЛЦИХЕ:

ПРАЗДНИК У СТЕН ДРЕВНЕЙ КРЕПОСТИ

Торжественное открытие исторической крепости Рабат в Ахалцихе состоялось, в четверг, 16 августа.

Народные гуляния начались на территории крепости вечером в 17.30. Здесь же состоялись выступления театра пантомимы и театра пальцев.

В 20 часов на территории крепости начался концерт, главным событием которого было выступление всемирно известного французского шансонье Шарля Азнавура. Певец с группой музыкантов из 25 человек исполнял свои хиты в течение полутора часов. Знаменитый шансонье дал концерт на родине своих предков. Как известно, отец Азнавура в 1916 году с семьей выехал из Ахалцихе во Францию.

Мероприятие завершилось грандиозным фейерверком. Для тех, кто не смог попасть на территорию крепости, были смонтированы специальные мониторы близ крепости и на вокзале в Ахалцихе.

По решению министерства культуры и охраны памятников Грузии, в крепостном комплексе Рабат, перед зданием амфитеатра, открылась звезда певца Шарля Азнавура.

Как заявила в беседе с журналистами, глава департамента мероприятий министерства Марина Беридзе, Ахалцихе и крепость Рабат имеют особое историческое значение.

"Я горда, что концерт Шарля Азнавура завершился открытием его звезды. Надеюсь, что здесь пройдут много интересных концертов с участием мировых звезд", - отметила Беридзе.

(Окончание на 3-й стр.).

В РЕДАКЦИОННОЙ ГОСТИНОЙ -

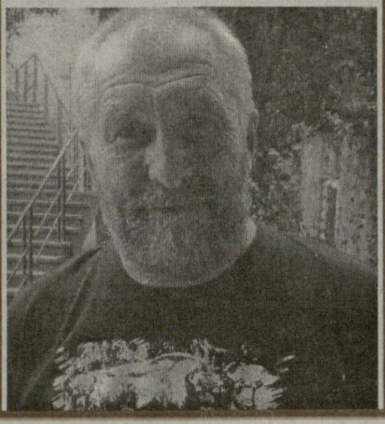

директор Тбилисского зоопарка Зураб ГУРИЕЛИДЗЕ.

Стр. 2

ПОСОЛ НЕДЕЛИ

В ОЖИДАНИИ ВЕРИТЕЛЬНЫХ ГРАМОТ

Как сообщили в посольстве Израиля, новый посол Израиля в Грузии Юваль Фукс прибыл в Грузию 15 августа, поздно вечером. Фукс пока не приступал официально к выполнению своих обязанностей, так как не получал соответствующих верительных грамот от президента.

В пресс-службе посольства сообщили, что эти процедуры должны быть завершены в ближайшее время.

ПОГОДА В ТБИЛИСИ

День недели	Суббота, 18.08	Воскресенье, 19.08	Понедельник, 20.08	Вторник, 21.08
температура°	+29°..+34°	+26°..+31°	+20°..+26°	+21°..+27°
атмос.дав.	721 mmHg	720 mmHg	721 mmHg	721 mmHg
влажность	38%	22%	48%	36%
ветер	2 м/с ЮВ	2 м/с ЮВ	6 м/с СЗ	7 м/с СЗ
температура	вечер: +23°.. +25°..	вечер: +19°..+22°	вечер: +18°..+19°	вечер: +18°..+20°

ПОЛИСЫ НЕДЕЛИ

СТРАХОВКУ УЖЕ ПОЛУЧИЛИ БОЛЕЕ 300 000 ПЕНСИОНЕРОВ

Более 300 000 пенсионерам, уже розданы полисы государственного страхования. С сентября государством будут застрахованы до 700 тысячи пенсионеров.
Как пояснили в "Либерти банке", раздача полисов идет вместе с выдачей пенсий, и к этому времени у 60 процентов уже есть страховка. По этой же программе будут застрахованы дети в возрасте до 6 лет и студенты

ОПРОС НЕДЕЛИ

КАКИМ БУДЕТ ПАРК ВАКЕ?

Кандидат в мажоритарные депутаты от правящей партии "Единое национальное движение" в Вакийском районе города Тбилиси Георгий Карбелашвили проводит в социальной сети "Фейсбук" опрос о будущем парка Ваке.

"Что вы считаете необходимым для будущего парка Ваке?" - задает вопрос кандидат в мажоритарные депутаты.

По первым результатам опроса на данном этапе за полную реконструкцию парка выступают 25 граждан, за реабилитацию существующего — 58, за небольшие изменения — лишь один человек.

РЕПТИЛИИ - РЯДОМ

В СТАРОМ ТБИЛИСИ ОБНАРУЖИЛИ ЯДОВИТУЮ ЗМЕЮ

В Тбилиси вновь отмечается нашествие змей, что пугает ее жителей. Очередная страшная находка была обнаружена по улице Мерчуле. Там местные жители нашли ядовитую змею, которую удалось уничтожить.
Местные жители заявляют, что в старом Тбилиси змей наблюдали и ранее, обращались в специальную службу мэрии, однако на этот раз впервые змея оказалась ядовитой.
Они требуют применения превентивных мер против змей.

КТО, ГДЕ, КОГДА?

Стр.14

НАШ КАЛЕНДАРЬ

ЕСТЬ О ЧЕМ ПОДУМАТЬ

В НОК ГРУЗИИ ПОДВЕЛИ ИТОГИ ОЛИМПИАДЫ

В Национальном олимпийском комитете Грузии подвели итоги выступления сборной Грузии на Олимпийских Играх в Лондоне.

Как заявил президент НОК Гия Нацвлишвили, можно сказать, что эта Олимпиада была для Грузии успешной. По его словам, несмотря на то, что Грузия смогла завоевать только одну золотую медаль, план из 7-8 медалей сборная выполнила.

"Уверен, что эти парни к будущей Олимпиаде подготовятся еще лучше. Лондонскую Олимпиаду оцениваю положительно. Но огорчен тем, что завоевали только одно золото. Здесь были разные причины. В одном случае ошибка судей. Остальные случаи можно отнести к неопытности. По 5-бальной системе я бы поставил нашей сборной четыре с плюсом", - заявил Нацвлишвили.

По его словам, проблема в том, что медали сборная завоевала только по дзюдо и борьбе.

"Необходимо хорошо подготовиться и в других видах спорта, должны развиваться игровые виды. Думаю, на будущей Олимпиаде будет возможно и выступление наших баскетболистов", - заявил президент НОК.

В РЕДАКЦИОННОЙ ГОСТИНОЙ

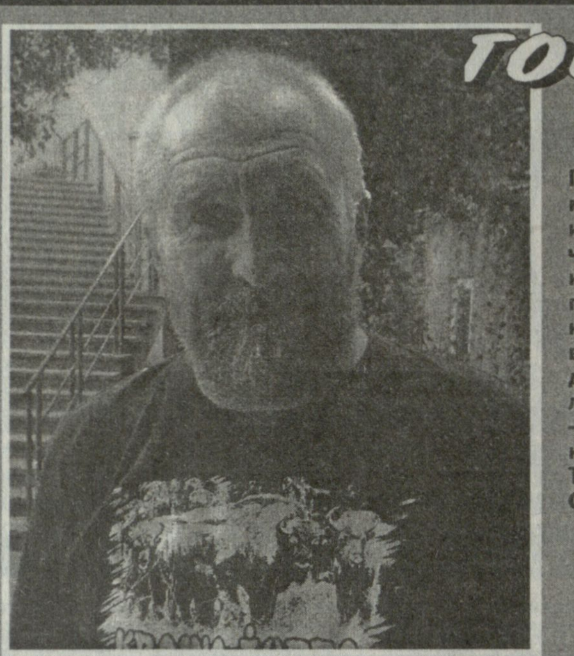

При нашем приближении львы метнулись вперед, леденяще рыкая и радостно урча, словно призывая, чтобы мой спутник поторопился к ним подойти. И как только он приблизился, опустился перед ними на корточки, просунул руку в вольер, два взрослых льва, словно домашние котята, начали к нему ластиться и облизывать его руки.

- Вот это да! - воскликнула я, глядя на Зураба Гуриелидзе, директора Тбилисского зоопарка.

Сегодня он гость редакции.

"МНЕ КАЖЕТСЯ, Я ПОНИМАЮ, О ЧЕМ ОНИ ГОВОРЯТ..."

- Кем вы мечтали стать в детстве? Сбылись эти детские мечты?

- Да, я могу уверенно сказать, что мои мечты исполнились. Я стал тем, кем всегда хотел быть-зоологом. По поводу конкретной профессии определился уже будучи в классе пятом. Помню, маленьким я часто прибегал в зоопарк, наблюдал за слонами и мечтал поиграть с ними. Тогда я понял, что хочу стать именно... директором зоопарка, чтобы в любое время приходить сюда и общаться с животными. Что и делаю каждый раз, когда у меня есть свободное время.

- Как начиналась ваша карьера? Какой была первая ступенька карьерной лестницы?

- Когда был студентом, начал работать в Тбилисском зоопарке, в отделе хищников, ухаживал за львами, волками и медведями. Тогда, в 17-18 лет, это была моя первая работа. Лично я не воспринимал этих животных как хищников, которые могли бы причинить мне вред. Наоборот, одним из моих намерений было (и есть) исправить устоявшуюся репутацию этих животных. Потому что они могут быть и благородными, и нежными, и преданными, а тем более особи, рожденные в неволе. Далее я провел несколько лет в организациях, связанных с охраной животных, в заповедных национальных парках и под конец вернулся вновь в наш зоопарк.

- Чем вы увлекаетесь и насколько связаны ваши увлечения с вашей работой?

- Можно сказать, что связаны очень тесно, потому что одно из моих самых главных увлечений - верховая езда. При этом, сами понимаете, никак не обойтись без общения с лошадьми. Увлекаюсь я также дайвингом, ибо одним из постоянных объектов моего изучения является море. Очень люблю дельфинов. Занимаюсь исследованием мелких водных млекопитающих, обитающих на морском дне. А помимо работы... Люблю спорт, занимаюсь айкидо.

- А домашние питомцы?

- Они есть, и их много. У меня собака - испанский мастиф по имени Бальтазар, два котенка - Аиша с Томасом и... лошадь Бемби.

- Лошадь?

- Да. Много лет назал до меня дошел слух, что у нас на ипподроме живет 9-месячная кобылка, за которой плохо ухаживают и ищут для нее хозяина. Я решил взять ее себе. Сейчас Бемби больше 20 лет, она уже пожилая, но при этом замечательно себя чувствует, и мы надеемся, что в будущем году она нам подарит жеребенка.

- Какими качествами, на ваш взгляд, должен обладать человек, занимающий вашу должность?

- Самое главное качество - это любовь к животным. Очень трудно работать в зоопарке, если относишься к животным без должного пиетета. Я встречался со многими директорами зоопарков, и не было ни одного, в ком не присутствовало бы это качество. Надо уметь понимать животных, потому что они не могут изъясняться, как люди, не в состоянии сказать, что им нехорошо, что они плохо себя чувствуют или им просто грустно. Они только говорят между собой, а может, и с нами тоже, только мы их не понимаем. Или понимаем чуть-чуть....

- Зоопарк - это огромное хозяйство. Давайте обозначим его параметры: площадь, количество животных, персонал и так далее...

- Начну с территории. Она небольшая, к сожалению, всего лишь девять гектаров. Что касается животных, то у нас их около трехсот разновидностей, а количество самих особей достигает тысячи, включая маленьких рыб. Среди животных есть и довольно редкие, такие как африканский слон, полосатые и пятнистые гиены, белый носорог...

Еще наш зоопарк может похвастать довольно редким животным, которое называется трубкозуб - это млекопитающее среднего размера, внешне напоминающее свинью с удлиненной мордой, заячьими ушами и сильным мускулистым хвостом, похожим на хвост кенгуру. Его местное название "аардварк" переводится с одного из африканских наречий, как “земляная свинья”.

Особая наша гордость - белые львы, которые считаются редким вымирающим видом.

Что касается персонала, то могу сказать одно: нет такой профессии, которая не пригодилась бы в буднях зоопарка. В первую очередь это люди, занятые уходом за животными, их около 40 человек. У нас есть и рабочие, которые никак не связаны с животными - дворники, садоводы, сантехники, электрики, строители, официанты и многие другие. Имеется служба охраны.

- Давайте совершим короткую экскурсию. Куда вы в первую очередь повели бы своего гостя?

- Я бы показал ему ВСЕ (*смеется* - **А.А.**). Ну, одной из наших “звезд” является белый носорог, недавно привезенный из Африки. Далее, конечно же, мои любимые слоны. Потом обязательно гиббон - человекообразная обезьяна, очень красивая, к тому же, очень умная. Затем тигры, ягуары, гепард, гиены, бегемот... Вы знаете, у нас содержится такое количество интересных животных, что я не смогу выбрать, кого из них буду показывать в первую очередь, а кого - в последнюю. Постараюсь показать всех.

- А что скажете насчет серпентария?

- Он тоже невелик по размерам, но мы можем гордиться очень хорошей коллекцией рыб, змей, ящериц. Имеется варан, леопардовая черепаха, королевская кобра, другие диковинные экспонаты.

- Перечислите наиболее интересных животных, которые появились в зоопарке в последнее время...

- Последнее наиболее интересное приобретение - белый носорог, о котором я уже упоминал. Это животное, можно сказать, мечта любого зоопарка, желаннее может быть разве что панда или горная горилла - экспонаты, которые не каждый зоопарк может себе позволить. А в перспективе... Ожидаем в скором будущем еще самца африканского слона, сейчас подготавливаем соответствующую документацию, подыскиваем место, куда его поместим.

- Помню, какой интерес вызвало появление в зоопарке бегемотика Беги. Как он себя чувствует сейчас?

- Сейчас Беги чувствует себя отлично, хотя в прошлом году он серьезно болел. С ним очень долго работали наши ветеринары, пришлось изрядно понервничать, пока наш питомец, наконец, пришел в норму. Вы знаете, он у нас очень впечатлительный, и его, видимо, очень напугала новая автомобильная трасса, которая проходит прямо над его вольером. Мы думаем, проблема его недомогания была связана именно с этим.

- Сейчас лето. Как и всегда, зоопарк - любимое место детворы. Как и чем могут развлечься маленькие посетители в этот период?

- Главное развлечение - это возможность узнать как можно больше о мире флоры и фауны. Я являюсь сторонником той точки зрения, что зоопарк несет в себе в первую очередь познавательную функцию. Есть, конечно, развлечения: карусели, кафетерии, но не это главное. Я видел много зоопарков, где нет ничего, кроме животных, и считаю, что это правильно.

- Тбилисский зоопарк является своего рода оазисом растительного и животного мира в центре столицы. Уже давно ходят слухи о том, что его собираются перенести за черту города. Как вы оцениваете данную перспективу?

- Могу сказать, что это не просто слухи, а самая реальная перспектива, чему я очень рад. Пройдет некоторое время, и наш зоопарк переместится в окрестности Тбилисского моря, - на мой взгляд, лучшего места не придумаешь. Мы получим под зоопарк гораздо большую территорию, чем сейчас, сможем оборудовать более крупные вольеры для наших питомцев.... К сожалению, обустройство новой территории пока не начиналось, все готово пока лишь на бумаге, но... Я надеюсь. Да, я надеюсь, что недалек тот час, когда мы сможем принять наших гостей на новом месте- более комфортабельном и более благоустроенном, чем сейчас.

Беседу вела
Анна АНАСТАСИАДИ.
Фото автора.

Блиц-анкета

ТАМАР ВАШАКИДЗЕ

Знак Зодиака — Близнецы.

Любимый писатель — Илья Чавчавадзе, Константинэ Гамсахурдиа.

Любимая телепередача - Телеканал "Эртсуловнеба" и российский - "Культура".

Любимый город — Тбилиси.

Любимый актер — Эдишер Магалашвили.

Любимая актриса — Верико Анджапаридзе.

Любимый певец — Бадри Майсурадзе.

Любимая певица — Медея Амиранашвили.

Заветная мечта — Объединение Грузии.

Любимое блюдо — Грузинская кухня.

Хобби — Чтение книг.

Наибольшее разочарование — Нынешнее экономическое положение Грузии.

Состав семьи — Сын, невестка, внук, внучка.

Любимый алкогольный напиток — Алкоголь не приемлю.

Последняя прочитанная книга - Перечитала прозу Иосифа Гришашвили.

Наибольший успех — Мои внуки.

Любимый вид спорта - Художественная гимнастика.

Самая красивая женщина - Медея Джапаридзе.

Самый привлекательный мужчина — Затрудняюсь ответить.

Самый яркий политик — Царица Тамар.

Самая уважаемая историческая личность — Давид Агмашенебели.

Любимая музыка — Классика.

Любимое животное — Собака.

Наличие автомобиля — Не имею.

Кем хотели стать в детстве — Адвокатом. После окончания юридического факультета ТГУ имени И.Джавахишвили стала юристом. Ныне возглавляю одно из нотариальных бюро в Тбилиси.

ЦЕНЫ

Цветы для вельмож и мясо для бедняков

Хорош летний базар! Всего много, все доступно, все вкусно и красиво... Тут равнодушным нельзя оставаться. Вкуснятина!

Сезон зеленой фасоли прошел, вернее миновала первая волна, когда стручки предлагали по 50 тетри кг. Теперь она появилась вновь, хотя цена на нее значительно поднялась.

— Сколько стоит зеленая фасоль?

— Смотря какая вас интересует, — отвечает продавец. - Вот эта стоит лари полтора килограмм, а “батумелу” меньше, чем за 2 лари не отдам. “Батумела”- плоские стручки, хрустящие при разламывании и абсолютно без “ниток” — очень вкусна и быстро варится.

Зеленая фасоль -любимое блюдо диетологов, замечательный овощ для приготовления вегетарианских блюд, украшение любого летнего стола. Ее готовят с курицей и томатом, с макаронами и креветками, как гарнир и пикантный салат. Но вершина, королева среди блюд — грузинское пхали с орехами. Тут равнодушным нельзя оставаться. Вкуснятина!

За право считаться родиной зеленой фасоли борются Южная Америка и Китай,Индия и Закавказье. Доподлинно известно, что европейцев привлекли в первую очередь не вкусовые качества блюд из зеленой фасоли, а изумрудная лоза, и ароматные цветы, которые появлялись через пару месяцев после посадки и держались долго, пока им на смену, не приходили изящные стручки.

Зеленая фасоль украшала лучшие замки европейских вельмож их высаживали в парках и палисадниках..

Первыми, опять же, если верить легендам, распробовали сочные стручки, а потом и зерна... бедняки и в Европе, и в Закавказье. Распробовали и поняли - вкусный, сытный, полезный продукт. И замечательно сочетается с зеленью и чесноком...

Что можно приготовить из зеленой фасоли? О, тут широкий простор для творческой мысли. Это и летние супы, и вторые блюда, и салаты.

Многие любят зеленую фасоль с помидорами. Для этого нужно освободить от ниток стручки, порезать и отварить их в соленой воде. Пока фасоль остывает, нарезать мелко и пожарить, не скупясь, репчатый лук (сегодня цена одного килограмма - от 70 тетри до лари), прибавить к жареному луку чуть-чуть чеснока, натертую на терке морковь (цена кг - от 60 тетри до лари). Когда смесь получит приятный розоватый оттенок, добавить туда и очищенные от шкурки, нарезанные помидоры.

Все хорошенько потушить, сдобрить солью, перцем и положить в поджарку отварную фасоль. Помешать, закрыть крышкой, поставить на медленный огонь и на полчаса забыть о том, что готовится пища.

Готовое блюдо посыпать зеленью киндзы и кондари, и тут же звать к столу. Успех обеспечен.

Кроме вкусовых достоинств у фасоли есть и другие. Это малая калорийность, богатый набор микроэлементов и витаминов. Стручки зеленой фасоли обладают лечебными свойствами. Настоями из высушенных стручков народные целители избавляют пациентов от подагры и ревматизма, лечат болезни почек и печени, помогают удерживать стабильное содержание сахара в крови.

Опытные хозяйки запасаются полезным продуктом на зиму. Для этого фасоль слегка отваривают, процеживают, распределяют по целлофановым пакетам и кладут в морозилку. Достать, разморозить и приготовить зимой нежный продукт - дело нескольких минут. Зато как приятно в январе встретить лето в своей тарелке!

Яна ОНИАНИ.

ИНФОРМБЮРО

По сообщениям корреспондентов информационных агентств и "Вечернего Тбилиси"

ОШИБКА ВЫШЛА

МИНОБОРОНЫ ГРУЗИИ ОПРОВЕРГАЕТ ИНФОРМАЦИЮ О ГИБЕЛИ ГРУЗИНСКОГО ВОЕННОГО В АФГАНИСТАНЕ

Министерство обороны Грузии опровергает информацию о гибели очередного грузинского военнослужащего в Афганистане, распространенную несколькими информационными агентствами и телеканалами 15 и 16 августа, и называет ее абсолютной ложью.

"Сегодня с утра несколько информационных агентств и два телевизионных канала распространили непроверенную информацию о гибели грузинского солдата Павла Табагари в Афганистане. Эта информация не соответствует действительности и является полной ложью. Министерство обороны Грузии призывает СМИ не распространять непроверенные информации, не наносить психологическую травму родственникам солдата и не вводить общество в заблуждение", - говорится в специальном заявлении оборонного ведомства.

АХАЛЦИХЕ:

ПРАЗДНИК У СТЕН ДРЕВНЕЙ КРЕПОСТИ

ОКОНЧАНИЕ.

Крепость Рабат была основана в IX веке вместе с основанем города Ахалцихе. В XV-XVI веках крепость была завоевана Османской Турцией, и на протяжении трех веков она была центром одного из вилайетов Османской Турции. Тогда же в центре крепости была построена мечеть.

В 1828 году крепость была завоевана Россией и до установления советской власти просуществовала под юрисдикцией Русской Православной церкви, а после установления советской власти была превращена в музей, сохранив этот статус до последних лет.

Территория крепости Рабат охватывает около семи гектаров. Здесь встречаются образцы грузинской, турецкой и русской архитектуры.

В комплексе, наряду с православной церковью Святой Марины, стоят мечеть, католическая церковь, синагога и армянская церковь.

Крепость Рабат полностью восстановлена, ей предан первоначальный вид. В крепости расположились туристические объекты: гостиницы, кафе. Для реабилитации комплекса из госбюджета Грузии было выделено более 26 миллионов лари.

Не успела радостная для поклонников творчества Азнавура весть разнестись по стране, как вокруг этого события закипели страстишки. Кинорежиссер Кети Долидзе обвинила президента Грузии в том, что он намеренно пригласил Шарля Азнавура, чтобы подчеркнуть национальный состав Ахалцихе, а местные армянские организации, перебивая друг друга, возмущались тем фактом, что великий актер будет петь перед мечетью.

Однако все эти околопраздничные пересуды не затмили торжества по поводу возрожденного древнего памятника культуры. Крепость Рабат возвышаясь над Ахалцихе, обновленная и помолодевшая, взирала с благодарностью на людей, вдохнувших в нее новую жизнь. Древние стены, пережившие столетия, из глубины веков призывали людей XXI века к миру и согласию.

Президент Грузии Михаил Саакашвили принял Шарля Азнавура утром 17 августа в президентском дворце.

Известный шансонье поделился с президентом своими впечатлениями. 88-летний певец сказал, что "давно не выходил на бис во время концертов, т.к. не был расположен к этому, но во время концерта в Ахалцихе с удовольствием выполнил просьбу зрителей и вышел на бис". Он отметил, что "считает себя жителем Грузии армянского происхождения".

Премьер-министр Грузии Вано Мерабишвили наградил участвовавших в реабилитации крепости Рабат представителей разных профессий и рядовых рабочих, всего 40 человек, орденами Чести.

Особую благодарность премьер выразил архитектору Шалве Меликидзе, который является уроженцем Ахалцихе.

Мерабишвили с сожалением отметил, что во время реабилитации в результате несчастного случая погиб один рабочий и государство сделает все, чтобы облегчить потерю его семье.

Кроме этого, премьер поблагодарил от имени правительства всех тех людей, которые приняли участие в реконструкции.

ЭКОНОМИКА

НИДЕРЛАНДЫ И АЗЕРБАЙДЖАН - САМЫЕ КРУПНЫЕ ИНВЕСТОРЫ

Прямые иностранные инвестиции в Грузию в 2011 году составили 1 млрд 117 млн долларов.

По информации Национальной службы статистики Грузии, таковы уточненные данные по прямым иностранным инвестициям за прошлый год, и они на 14% превышают предварительные данные за 2011 год и на 37% выше уточненных данных за 2010 год.

Пик прямых иностранных инвестиций в Грузии приходится на 2007 год, когда они достигали $2 млрд 15 млн. В 2008 году этот показатель уменьшился до $1 млрд 564 млн, в 2009 году составил $658 млн, в 2010 году - $815 млн.

В 2011 году прямые иностранные инвестиции поступили в Грузию из 65 стран, в 2010 году - из 61 страны, а в 2009 году - из 60 стран. Самым крупным прямым инвестором по данным за 2011 год оказались Нидерланды, откуда в Грузию поступило $241,8 млн. Второе место занимает Азербайджан - $138 млн, третье - Дания - $97,2 млн. Прямые инвестиции от международных организаций в 2011 году составили $94,9 млн, из Турции поступило $75,5 млн, из России - $55,4 млн.

Больше всего прямых иностранных инвестиций в 2011 году было направлено в сферу недвижимости - $224,8 млн, затем следуют сфера энергетики - $204 млн, финансовый сектор - $167,7 млн, транспорт и связь - $126,5 млн, перерабатывающая промышленность - $120,3 млн.

Доля прямых иностранных инвестиций в общем объеме ВВП в 2011 году составила 7,8%, что на 0,8% ниже аналогичного показателя 2010 года.

ПО ДАННЫМ НАЦБАНКА

БОЛЬШЕ ПОЛОВИНЫ ДЕНЕЖНЫХ ПЕРЕВОДОВ В ГРУЗИЮ - ИЗ РОССИИ

Денежные переводы из-за рубежа в Грузию в июле 2012 года достигли $117,1 млн, или 193,6 млн лари, что на $4,5 млн, или на 4% превышает показатель аналогичного периода прошлого года.

По данным Национального банка Грузии, 53,8% всех денежных переводов, или $63,1 млн, в июле поступило в Грузию из России. В июле 2011 года из России в Грузию было переведено $61,4 млн.

Второе место по денежным переводам в Грузию занимает Греция - $12,9 млн, далее следуют Италия - $8,2 млн, США - $6,4 млн, Украина - $4 млн, Индия - $2,7 млн, Турция - $2,4 млн, Испания - $2,1 млн, Соединенное Королевство - $2 млн, Казахстан - $1,2 млн и Израиль - $1,2 млн. Переводы из других стран ниже $1 млн.

Из Грузии за рубеж в июле 2012 года было переведено $8,8 млн (14,6 млн лари), что на $1,1 млн ниже показателя аналогичного периода прошлого года ($7,7 млн). В том числе из Грузии в Россию в июле 2012 года было переведено $2,8 млн ($2,7 млн - в июле 2011 года).

В ПАРТНЕРСКОМ ФОНДЕ

ПРЕДСТАВЛЕНИЕ

Премьер-министр Вано Мерабишвили представил бывшего министра финансов Дмитрия Гвиндадзе сотрудникам Партнерского фонда, которым руководит бывший премьер Ника Гилаури. Гвиндадзе займет пост заместителя директора фонда.

ПЕРЕЕЗД

ИЗ ЗДАНИЯ ПАРЛАМЕНТА НАЧАЛИ ВЫВОЗИТЬ МЕБЕЛЬ

Из здания парламента начали вывозить мебель. По предварительной информации, мебель передадут ЦИК или министерству финансов. Будущая судьба сотен компьютеров парламента еще не ясна. Также известно, что малая часть мебели будет перевезена в новый парламент в Кутаиси.

Сотрудники законодательного органа отрицают информацию о том, что здание якобы приобрел проживающий за границей бизнесмен Буба Кебурия. Как отмечают в кулуарах, месяц назад Кебурия лично осмотрел здание парламента ночью, но позже отказался от покупки. В конце сентября здание будет передано министерству экономики.

НОВЫЙ САЙТ

ВЫСКАЖИТЕ ВАШЕ МНЕНИЕ

Правительство Грузии создало новый сайт: metisargebeli.ge. На новом сайте представлена детальная информация о предвыборных обещаниях правящей команды. Любому желающему предоставляется возможность высказать собственное мнение и оставить свой комментарий о новых правительственных программах по развитию сельского хозяйства, трудоустройству и доступному здравоохранению.

АВТОМАГИСТРАЛЬ

ИЗ ТБИЛИСИ В РУСТАВИ ЗА СЕМЬ МИНУТ

Строительство новой автомагистрали значительно сократит расстояние от Тбилиси до Рустави, доехать из одного города до другого можно будет всего за семь минут. Об этом президент Грузии Михаил Саакашвили заявил 15 августа в Рустави.

"Учитывая, что потом эта автомагистраль будет продолжена до границы с Азербайджаном и соединится с автобаном Баку-Тбилиси, она станет действительно историческим событием как для Рустави, так и для Тбилиси. Начатый в Рустави процесс даст возможность развивать индустрию, торговлю, логистику, инфраструктуру и соответственно трудоустройство людей", - заявил президент.

Михаил Саакашвили пообещал, что строительство основной части новой магистрали закончится до истечения его президентского срока, и подчеркнул, что процесс строительства и возрождения Грузии будет продолжен и дальше.

Строительство и реабилитацию 17-километрового участка автомагистрали Рустави-Тбилиси планируется завершить в 2013 году, а целиком проект будет реализован через 2 года. На строительных работах будет трудоустроены более 2 тысяч человек, в основном из представителей местного населения.

В КОЛХСКОМ СТИЛЕ

17-летняя ДЕВУШКА ГОТОВИТСЯ ПЕРЕПЛЫТЬ ДАРДАНЕЛЛЫ

17-летняя грузинская пловчиха готовится переплыть пролив Дарданеллы в колхском стиле. Анна Ломинадзе, которая является чемпионкой страны и обладательницей Кубка Тбилиси в плавании в колхском стиле, с завязанными руками и ногами, прошла медицинское обследование в детской клинике имени Иашвили по инициативе "Аванте госпиталь группы". Врачи изучат данные анализов и дадут разрешение на участие в марафоне.

Ломинадзе планирует переплыть пролив 30 августа. Она должна будет преодолеть 5 километров с завязанными руками и ногами.

ТЯЖБА

БИДЗИНА ИВАНИШВИЛИ ВНЕС ИСК В АРБИТРАЖНЫЙ ТРИБУНАЛ

Лидер политической коалиции "Грузинская мечта" Бидзина Иванишвили 15 августа внес арбитражный иск против правительства Грузии в Международный центр по рассмотрению инвестиционных споров при Всемирном банке.

По информации официального сайта Иванишвили в социальной сети Facebook, до подачи иска, 31 июля, президенту Грузии и министру юстиции было направлено последнее уведомление, которым Бидзина Иванишвили дал правительству Грузии 14-дневный срок для признания осуществленных против него незаконных и политически мотивированных действий и проведения переговоров по возмещению нанесенного олигарху ущерба. Этот срок истек 14 августа.

Государство отреагировало на уведомление Иванишвили тем, что наняло юридическую фирму "Dechert LLP", а эта фирма 13 августа уведомила правовых советников Иванишвили, что 14-дневный срок "не является разумным" и что ответ на заданные в уведомлении Иванишвили вопросы они дадут после того, как обсудят их с клиентом, то есть с правительством Грузии.

В своем письме правовые советники государства оставляют за собой право оспаривания юрисдикции арбитражного трибунала.

Как сообщалось ранее, Бидзина Иванишвили намерен судиться с правительством Грузии за нарушение своих инвестиционных прав. С этой целью он нанял международную юридическую фирму SKADDEN, а за решением спора с правительством Грузии обратился в Международный центр по рассмотрению инвестиционных споров при Всемирном банке, офис которого находится в Вашингтоне.

По заявлению адвоката Арчила Кбилашвили, окончательный размер ущерба, нанесенного Иванишвили действиями властей, пока не установлен, но уже известно, что в сумме он составит несколько сотен миллионов лари. К основной сумме ущерба добавятся и проценты, которые будут начислены на эту сумму в соответствии с установленными на международных биржах ставками. В сумму ущерба не войдут лишь те 80 миллионов лари, которые Бидзина Иванишвили выплатил в виде штрафа, но потребовал направить на помощь пострадавшему от стихии населению Кахети.

ეროვნული ბიბლიოთეკა

ЦИТАТНИК

Президент Грузии Михаил СААКАШВИЛИ

“Через несколько дней начнется осуществление моей главной мечты – строительство нового, красивейшего города Лазика, который будет продолжением Поти, и станет главным экономическим центром в регионе”.

Вице-спикер парламента Грузии Гиги ЦЕРЕТЕЛИ

“Вероятно, я буду и в составе будущего парламента”.

Лидер коалиции “Грузинская мечта” Бидзина ИВАНИШВИЛИ

“Ираклий Аласания – очень опытный политик. Его хорошо знают в Америке. Он – очень интересная и принципиальная личность. Соответственно, я с удовольствием еще раз повторю, что в будущем Ираклия Аласания мы, возможно, увидим на высшем посту”.

Архитектор Гига БАТИАШВИЛИ

“Огромная металлическая конструкция, возводимая на Рике - это преступление, совершаемое против Тбилиси и тбилисцев. Она подавляет всю красоту этого уникального места с дворцом царицы Дареджан, Метехи, памятником Горгасали...”

Азербайджанский политолог Ильгар ВЕЛИЗАДЕ

“По-моему, правящая партия выдвинет на пост президента Грузии Вано Мерабишвили”.

ОСОБЕННОСТИ НАЦИОНАЛЬНОГО ЭКСПОРТА

ГРУЗИНСКИЙ МЕД ЗА ЖЕЛЕЗНЫМ ЗАНАВЕСОМ

Грузинский мед не может выйти на европейский рынок. Причина - проблемы с сертификацией.

“Взять сертификат крайне трудно, скорее, невозможно. Для того чтобы вывозить мед на экспорт, необходимо создать специальную базу по переработке меда”, - заявляет директор компании “Фефе” Георгий Татишвили. Проблемы в связи с реализацией меда создались также и у компании “Метаплия”. По заявлению директора компании Роланда Зиракишвили, они могут увеличить производство продукции, но не могут реализовать ее на зарубежном рынке.

Тем временем, доля импортированного меда на местном рынке увеличивается. В 2010 году в страну было ввезено меда на сумму 20,1 тысячи долларов, а в 2011 году этот показатель достиг 70 тысячи долларов.

Рост доли импортированного меда директор “Метаплии” Роланд Зиракишвили объясняет следующим образом: “Импортированный мед стоит гораздо дешевле. Иностранные компании именно низкими ценами умудряются внедриться на зарубежных рынках”.

Грузинский мед в основном выходит на экспорт нелегально. Согласно статистике вывоз меда из Грузии в 2011 грду возрос до 60,8 тысячи долларов, а это на 13,9 тысячи долларов больше показателя минувшего года. Экспорт меда официально был осуществлен только в Эстонию. По словам Зиракишвили, за границей грузинский мед стоит дороже, чем в Грузии. Например, цена одного килограмма каштанового меда в Грузии 14,5 лари, а в Стамбуле -35 долларов.

“Неофициально из Грузии осуществляется экспорт достаточно большого количества меда. Самый большой объем грузинского меда потребляет Турция. Несмотря на то, что там запрещается ввозить грузинский мед, это все равно удается. Для того чтобы вывозить мед в Турцию надо иметь точно такой же сертификат, как и на рынке Евросоюза. В Азербайджан и Грецию грузинский мед в основном вывозят тайно на пассажирских автобусах, в небольшой посуде. В этих странах нелегальные экспортеры продают грузинский мед вдвое дороже, чем на местном рынке”,- говорит президент Ассоциации грузинских профессиональных пчеловодов Теймураз Гогоберидзе.

С новым предложением выступает индивидуальный предприниматель Тамаз Глонти, у которого есть эксклюзивное право на производство сотового меда в Грузии. “Я живу в Гурии, в высокогорном селении Акети. У меня 200 ульев. На данном этапе я обладаю европейской международной био-сертификацией”.

Индивидуальный предприниматель свой сотовый мед, продает с помощью “Элкана” – гостиничной сети высокого класса. Как говорит Тамаз Глонти, его продукция дефицитная и сезонная, и это не дает ему возможности производить её в большом объеме.

“Сотовый мед произвожу весной и продаю на местном рынке. Производственный процесс требует весьма напряженной работы. На международный рынок мои продукты меда не выходят. Цена продукта на местном рынке 10 лари, между тем на европейском рынке он стоит 14 евро”.

“Произведенные в Грузии продукты пчеловодства не готовы к выходу на европейский рынок, поскольку не происходит сертификации происхождения данного продукта. Лабораторных требований, которые устанавливает европейский рынок, на грузинском рынке нет. Для того чтобы работать по европейским стандартам необходим соответствующий порядок в ульях: производственная цепь от производителя до лаборатории, и, наконец, до потребителя, должна надлежаще соблюдаться”, - заявляют в биохозяйстве “Элкана”.

У Грузии есть потенциал в случае потребности производить свыше 3 тысяч тонн меда, однако для этого необходимы рынки сбыта. Грузинские специалисты отмечают, что выйти на рынки Европы – важное подспорье для развития пчеловодства в Грузии и увеличения производства, однако для того, чтобы попасть в страны Евросоюза, продукция должна удовлетворять нескольким требованиям. В частности, должна соблюдаться производственная цепь от производителя до лаборатории, и затем до потребителя. В стране должна существовать соответствующая международным стандартам лаборатория пчеловодства, которая пройдет аккредитацию в Европе и выдаст соответствующие сертификаты. “Сертификаты нашей действующей лаборатории годятся только для реализации продукции на местном рынке”,- говорит Теймураз Гогоберидзе.

У министерства сельского хозяйства есть специальная программа по реализации продуктов пчеловодства. В министерстве заявляют, что для экспорта, помимо лаборатории, необходима установка купажа и надлежащая посуда. Однако в бюджете министерства сельского хозяйства нет необходимого финансирования для развития пчеловодства.

Получается, что круг замкнулся? В то время, когда зарубежные специалисты высоко оценивают качество грузинского меда, приходится ограничиваться местным рынком. Пчеловоды терпят убытки. Отрасль почти не развивается. А в министерстве тем временем меняются министры (кстати, получающие весьма солидную зарплату, премии, награды), время идет, а "мед и ныне там", т.е. здесь, и никто в мире не знает, что есть в Грузии продукт полезный, ароматный, собранный знаменитыми грузинскими пчелами высоко в горах, в альпийской зоне и на залитых щедрым солнцем низинах.

Нино НАТРОШВИЛИ.

ТЕАТРАЛЬНЫЙ ФЕСТИВАЛЬ

РАЗНООБРАЗИЕ ЖАНРОВ, ВКЛЮЧАЯ БОЕВЫЕ ИСКУССТВА

В столице Грузии с участием представителей 15 стран, в том числе и России, состоится четвертый Тбилисский международный театральный фестиваль.

Он пройдет с 14 по 30 сентября. Об этом журналистам сообщили организаторы фестиваля. Все спектакли пройдут на лучших местных театральных площадках – в театрах имени Шота Руставели, Котэ Марджанишвили, Александра Грибоедова, “Свободном театре” и “Театре Царского подворья”. Фестиваль проводится по инициативе мэрии Тбилиси при поддержке министерства культуры и охраны памятников Грузии. Директором фестиваля является управляющая Тбилисским государственным драматическим театром имени Котэ Марджанишвили Екатерина Мазмишвили.

Программа фестиваля делится на две части – международную и грузинскую. В международной программе примут участие коллективы из Швеции, Польши, Великобритании, Белоруссии, Германии, Израиля, Молдовы, Китая, Франции, России, Литвы, Азербайджана, Мексики и Японии. “Гвоздем” программы фестиваля станет спектакль “На всякого мудреца довольно простоты” А. Островского в постановке популярного московского театра-студии Олега Табакова (“Табакерки”). Фаворитами фестиваля также считаются польский театр имени Яны Кочановской в Ополе со спектаклем “Падение богов”, “Женитьба” в постановке белорусского театра имени Янки Купалы и шоу японских ударных инструментов “Дадададан тенко”.

Что касается грузинской программы, то в ней будут представлены как спектакли различных тбилисских театров, так и постановки из регионов страны. Как сообщили организаторы фестиваля, особенностью нынешнего года станет большое разнообразие жанров. Это – и классическая драма, и театр движения, и современный танец, и видео-перформанс, и даже боевые искусства.

Функционирующий в Тбилиси русский государственный драматический театр имени А.С.Грибоедова представит на фестивале два спектакля –это “Холстомер. История лошади”, поставленный главным режиссером театра Автандилом Варсимашвили и экспериментальную постановку Валерия Харютченко под названием “Мистическая ночь с Сергеем Есениным или Прыжок в себя”.

Всего за три года существования фестиваля его посетили более 30-ти тысяч зрителей. В этом году также ожидаются аншлаги.

ГАСТРОЛИ

"ГРУЗИНСКИЕ ГОЛОСА" В МОСКВЕ

Знаменитый грузинский вокальный ансамбль “Грузинские голоса” предстоящей осенью прибудет с гастролями в Москву.

Об этом сообщила пресс-служба Храма Великомученика св. Георгия Победоносца в Грузинах. Концерты состоятся 5 -го и 6-го ноября в Зале Церковных Соборов Храма Христа Спасителя. Как сказали организаторы гастролей продолжительность концерта составит более двух часов.

Грузинские певцы представят московской публике весь свой богатый репертуар.

ПРОГРАММА НА НЕДЕЛЮ

20 августа - 26 августа

ТВ

Понедельник 20 августа

Первый канал
8.00 Док. фильм. **9.00, 10.00 12.00, 16.00, 20.00, 1.00** "Моамбе" - информационный выпуск. **9.10** Анимационный фильм. **10.35** Детск.худ. фильм "УЧЕНИК МЕРЛИНА". **12.50** Репортаж Вахо Саная. **13.45** Худ. фильм "МЕЖДУ НЕБОМ И ЗЕМЛЕЙ". **15.30** "Наша ферма". **17.00** Док. фильм. **18.00** "Пепе и друзья". **19.05** Телесериал "СОКОЛ И ГОЛУБЬ". **21.00** Телесериал "ДЕТЕКТИВ". **22.00** "Аудитория". **23.00** "Грузинская документалистика". **23.30** "Медиамонитор". **0.30** "Убежище". **1.20** Худ. фильм "ШОПОТ В НОЧИ". **3.00** Худ. фильм "ВЕЩИ, ПОТЕРЯННЫЕ ПРИ ПОЖАЛЕ". **5.00** Худ. фильм "РИМСКАЯ ВЕСНА МИССИС СТОУН".

Второй канал
8.00 Док. фильм. **9.00** Худ. фильм "НЕОБЫЧНАЯ ЖЕНИТЬБА". **10.30** Док. фильм. **11.00** Худ. фильм "ТАЙНЫЕ МЕСТА". **12.30** Док. фильм. **12.50** Худ. фильм "КРОКОДИЛ ДАНДИ-2". **14.45** "Время брифинга". **16.00** Док. фильм. **17.00** Телесериал "ВТОРОЙ ШАНС". **17.45** "Время брифинга". **19.00** "Свободная трибуна". **20.00** Худ.фильм. **22.00** "Свободная трибуна". **23.00** "Время брифинга". **0.00** "Моамбе" (на абхазском, осетинском, армянском и азербайджанском языках). **1.00** Худ. фильм "МИССИЯ НЕВЫПОЛНИМА-3" (с субтитрами).

Рустави-2
7.30 MTV CRIBS. **8.00** MTV ROOM RAIDERS. **8.30** MTV MY SUPER SWEET. **9.00** MTV MADE. **9.30** MTV LAGUNA BEACH. **10.00** Телесериал "ЖЕРТВА ЖЕНЩИНЫ". **11.00** Телесериал "РЕВНОСТЬ И ЛЮБОВЬ". **12.00, 15.00, 18.00, 20.00** "Курьер" - информационный выпуск. **12.30** Груз. худ. фильм "ЗАНОЗА". **14.00** "Чудаки". **15.30** Телесериал "СОВРЕМЕННАЯ СЕМЬЯ". **17.00** Телесериал "ТЕРЕЗА". **18.45** Телесериал "ПЛАМЕННОЕ СЕРДЦЕ". **19.50** Телесериал "ДИКИЙ ЦВЕТОК". **21.00** "Курьер" - информационный выпуск. **22.00** Телесериал "ПОДРУЖКИ МОЕЙ ЖЕНЫ". **23.00** Телесериал "ДЕТЕКТИВЫ". **1.00** MTV PUNK'D. **1.30** MTV Boyling Points. **2.00** MTV True life. **2.30** Худ. фильм. **4.00** "Курьер"-дайджест.

Имеди
8.00 Анимационный фильм. **9.00, 11.00, 14.00, 17.00, 19.00, 20.00, 2.00, 5.00, 7.00** "Хроника". **8.30** Анимационный фильм. **9.10** Телесериал "ГЕРОИ-3". **10.00** Телесериал "УДАЧЛИВАЯ ПРИСЛУГА". **11.30** Телесериал "БЕССМЕРТНАЯ ИСТОРИЯ". **12.30** "Женщины или мужчины". **14.40** "Момент истины". **15.40** Телесериал "ОКОЛДОВАННЫЙ". **17.40** Телесериал "ПУРПУРНОЕ НЕБО". **18.40** Телесериал "ИМЕНЕМ МЕСТИ". **21.00** Телесериал "НАСЛЕДНИКИ". **22.00** Телесериал "В ЦЕНТРЕ ГОРОДА". **23.00** Телесериал "ДЕВУШКА ИЗ ПРИГОРОДА". **0.00** Телесериал "ПЛЯСКА ВОЛКОВ". **1.00** "Женская логика". **2.25** Худ. фильм "ТАЙНЫЙ СПИСОК". **4.10** Худ. фильм "РОЖДЕНИЕ ЗВЕЗДЫ". **6.10** Музыка. **7.15** Телесериал "УКРАДЕННОЕ СЧАСТЬЕ".

Мзе
8.00 Анимационный фильм **8.55** Телесериал "МОЯ ВОЗЛЮБЛЕННАЯ". **9.45** "ТВ-маркет". **10.00** Худ. фильм. **12.00** "ТВ-маркет". **12.15** Телесериал "ПОЛИЦЕЙСКИЕ ИСТОРИИ". **13.00** Худ. фильм. **15.00** "ТВ-маркет". **15.15** Передача "Пульс". **15.45** Анимац. фильм. **17.00** "ТВ-маркет". **17.10** Телесериал "ЭЛИЗА ДЕ РИВОМБРОЗА". **18.00** Худ. фильм. **20.00** Телесериал "БЛИЗНЕЦЫ". **21.00** Телесериал "НЕРАСКРЫТОЕ ДЕЛО". **22.00** Худ фильм. **0.00** Худ. фильм. **2.00** Худ. фильм (с субтитрами).

Аджария
8.30, 11.30, 14.30, 17.30, 20.30, 22.30, 2.30 "Дро". **9.00** Музыка. **9.30** Док. фильм. **10.30** Док. фильм. **11.10, 14.10, 17.10** Урок английского языка. **11.40** Уроки турецкого языка. **11.50** Телесериал "САГА". **12.50** Телесериал "СИНЬОРА ПРЕЗИДЕНТ". **13.50** "Тысяча мелочей". **15.00** Урок турецкого языка. **15.15** Док. фильм. **16.00** Док. фильм. **16.30** "Вектор времени". **18.00** Урок турецкого языка. **18.15** Док. фильм. **19.35** Телесериал "СИНЬОРА ПРЕЗИДЕНТ". **21.25** Телесериал "САГА". **23.00** Худ. фильм "ПИСЬМА ПРИГОВОРЕННОГО К СМЕРТИ". **0.30** Худ. фильм "ВЕРСИЯ 100".

Эртсуловнеба
6.00, 8.55, 11.55, 14.55, 17.55, 20.55, 23.55 Молитва. **6.05, 9.00, 12.00, 15.00, 18.00, 21.00, 0.00** Церковный календарь. **6.10** Док. фильм. **8.00** Утренняя молитва. **8.20** Благовест. **8.30** Мультсериал. **9.00** Утренняя программа "Рассвет". **10.05** Вернисаж "Эртсуловнеба". **10.10** "Дневник истории". **10.15** Проповедь патриарха. **10.35** "Воспеть в стихах". **10.40** "Квириаке". **12.05** Дневник истории. **12.10** Худ. фильм "НЕСЕРЬЕЗНЫЙ ЧЕЛОВЕК". **13.25** Концерт. **15.05** "История одной вещи". **15.10** Спектакль. **16.40** Путешествие с Барт Вульфом. **17.05** Док. фильм. **17.15** Док. фильм. **18.05** Вернисаж "Эртсуловнеба". **18.10** "Пахарь". **18.40** Ветхий завет. **18.53** "История одной вещи". **18.55** Дневник истории. **19.00** Новости. **19.20** Худ. фильм "ДАТА ТУТАШХИА". I серия. **20.40** "Спокойной ночи". **21.05** Проповедь патриарха. **21.10** Вернисаж "Эртсуловнеба". **21.15** "Воспеть в стихах". **21.20** Беседы о религии. **21.55** "Дневник истории". **22.00, 0.10, 2.30** Новости. **22.25** Портреты. **22.55** "История одной вещи". **23.00** Вечерняя молитва. **23.15** Док. фильм. **0.30** "Дневник истории". **0.35** "Лучше узнаем наших детей". **2.00** "Храмы Тбилиси".

Кавкасиа
1.00 "Звезды предсказывают". **12.45** Инд. худ. фильм. **15.45** Ток-шоу. **17.00, 19.00, 20.30, 22.00, 0.00, 2.00** "Сегодня". **17.20** "Воскресный репортаж". **19.20, 21.00** Студия "Спектр".

საქართველო **Сакартвело**
8.00 Телесериал "ЧУЖОЙ-2". **8.55** Телесериал "РОБИН ГУД 2". **9.45** Док. фильм. **10.55** Телесериал "ЧУЖОЙ 2". **11.50** Телесериал "РОБИН ГУД 2". **12.50** Худ. фильм "ВОЛШЕБНИК". **15.30** Худ. фильм "ОПАСНЫЙ ЧЕЛОВЕК". **17.30** Худ. фильм "10000 ЛЕТ ДО НАШЕЙ ЭРЫ". **19.50** Худ. фильм "ОТ РАССВЕТА ДО ЗАКАТА". **22.10** Худ. фильм "СУМЕРКИ". **0.45** Худ. фильм "ХАОС".

ПИК
7.00, 8.00, 10.00, 11.00, 12.00, 13.00, 15.00, 16.00, 18.00, 19.00, 20.00, 22.00, 2.00 Новости. **7.30** Вокруг света. **8.00** На ПИКе событий. **9.00, 6.00** Телесериал "КОМИССАР МОНТЕЛЬБАНО". **10.00** "Ваша правда". **10.20** Док. сериал "Выдающиеся имена". **11.05** "Цивилизация". **12.30** Загадки Грузии. **13.05** Док.сериал. **14.30** Изюм из булки. **15.05** Телесериал "ЭЗЕЛЬ". **16.30** Новости. **17.05** Телесериал "ЧИСТО АНГЛИЙСКОЕ УБИЙСТВО". **18.30** Грузинский дневник. **19.05**, Телесериал "ПЕРВАЯ ЛЕДИ". **21.00** Телесериал "ЭЗЕЛЬ". **23.00** Концерт Нани Брегвадзе. **0.25** Худ. фильм "2012". **3.10** Худ. фильм "ЗАГАДОЧНАЯ ИСТОРИЯ БЕНДЖАМИНА БАТТОНА". **6.00** Новости. **6.10** Док.сериал "Интерпол".

СНГ
3.00, 7.05 Телеканал "Доброе утро!" **7.00, 10.00, 13.00, 1.00** Новости. **7.35** Контрольная закупка. **8.00** "Жить здорово!" **9.00** "Модный приговор". **10.15** Т/с "СЕРДЦЕ МАРИИ". **11.20** "Фазенда". **12.00** Другие новости. **12.25** Понять. Простить. **13.20** "ЖКХ". **14.20** "Хочу знать". **15.00** "Две жизни Андрея Кончаловского". **16.00** Вечерние новости. **16.35** "Между нами, девочками". **17.05** "Давай поженимся!" **18.00, 1.05** "Пусть говорят". **19.00** "Время". **19.30, 1.55** Т/с "ЧИСТАЯ ПРОБА". **20.25** "Судьба на выбор". **21.25** На ночь глядя. **22.15** А. Галибин, А. Баженова в х/ф "МУЖ И ДОЧЬ ТАМАРЫ АЛЕКСАНДРОВНЫ". **0.05** "Осторожно, Нагиев!"

8.00, 11.00, 14.00, 17.00, 20.00 Новости. **8.05, 11.15** "Доброе утро!" **11.40** "Контрольная закупка". **12.05** "Жить здорово!" **13.05** "Модный приговор". **14.20** Т/с "СЕРДЦЕ МАРИИ". **15.10** Т/с "ОБРУЧАЛЬНОЕ КОЛЬЦО". **16.00** Другие новости. **16.20** "Понять. Простить". **17.20** "Фазенда". **17.50** "ЖКХ". **18.45** "Хочу знать". **19.25, 3.45** "Между нами, девочками". **20.20** "Две жизни Андрея Кончаловского". **21.15, 3.00** "Давай поженимся!" **22.05, 2.10** "Пусть говорят". **23.00** "Время". **23.30, 4.15** Т/ с "ЧИСТАЯ ПРОБА". **0.25, 5.10** "Судьба на выбор". **1.20** "На ночь глядя".

Интер
8.00, 9.00, 9.30, 10.00, 13.00 Новости. **8.10, 8.35, 9.10, 9.35** Утро с Интером. **8.30, 21.25, 4.25** Спорт в "Подробностях". **10.10, 14.30, 0.35** Д/с "Величайшие имена XX века". **10.35** Места силы. **11.20** Позаочи. Ивар Калнынъш. **12.05** Д/ф "Допинг. Фабрика чемпионов". **13.15** Знак качества. **13.45, 19.25, 6.00** Т/с "КОЛДОВСКАЯ ЛЮБОВЬ". **14.55** Феерия путешествий. **15.15, 1.00** Семейный суд. **16.00, 1.45** Судебные дела. **16.40, 0.05** Агенты влияния. **17.10** Формула любви. Николай Добрынин. **17.55, 5.15** Т/с "МАРШРУТ МИЛОСЕРДИЯ". **18.40, 2.25** Т/с "ДВЕ СТОРОНЫ ОДНОЙ АННЫ". **20.10, 3.10** О жизни. **21.00, 4.00** "Подробности" - "Время". **21.30** Т/с "ОБРУЧАЛЬНОЕ КОЛЬЦО". **22.15, 4.30** Т/с "КРОВИНУШКА". **23.00, 6.45** Т/с "УЗНИК ЗАМКА ИФ".

ТНТ
7.00 М/с "Приключения Джимми Нейтрона, мальчика-гения". **7.25** М/ с "Рога и копыта: возвращение". **7.55** М/с "Могучие рейнджеры. Самураи". **8.30** Т/с "V-ВИЗ ИТЕРЫ". **9.20** Д/ф "Вы меня полюбите". **10.45** М/с "Бен 10: инопланетная сверхсила". **11.15** Озорные анимашки". **11.40** М/с "Эй, Арнольд!". **12.10, 12.35** М/с "Губка Боб Квадратные штаны". **13.00** М/с "Пингвины из "Мадагаскара". **13.25, 19.30** Т/с "УНИВЕР". **14.00, 0.30** Т/с "ЛЮБОВЬ НА РАЙОНЕ". **14.30** "Дом 2. Lite". **16.35** Р. Де Ниро, Б. Кристал в комедии "АНАЛИЗИРУЙ ТО". **18.30** Т/с "СЧАСТЛИВЫ ВМЕСТЕ". "Даша + Данила". **19.00, 20.00** Т/с "ИНТЕРНЫ". **20.30** Т/с "СЧАСТЛИВЫ ВМЕСТЕ". "Света-стюардесса". **21.00** С. Гуттенберг, К. Кэттрол в комедии "ПОЛИЦЕЙСКАЯ АКАДЕМИЯ". **23.00** "Дом 2. Город любви". **0.00** "Дом 2. После заката". **1.00** М/ф "Полярный экспресс". **3.05** Т/с "ЖИВАЯ МИШЕНЬ 2". **3.55** Т/с "ИСТВИК". **4.50** "Школа ремонта". "20 тысяч лье под водой". **5.50** Т/с "САША+МАША". **6.00** "Необъяснимо, но факт". "Чудо-звери".

К
7.00 "Евроньюс". **10.00, 15.40, 19.30.23.30** Новости культуры. **10.20, 20.15** Х/ф "ДВА КАПИТАНА". "Старые письма". **11.30** Д/ф "Панама. Пятьсот лет удачных сделок". **11.45** "Полиглот". Итальянский с нуля за 16 часов! №9. **12.30** Д/ф "Ты будешь петь!" **13.15** Д/ф "Колокольная профессия". **13.30** Д/с "История произведений искусства". "Иоанн Богослов и Святой Августин" Перуджино". **13.55** "Олег Басилашвили. Послесловие к сыгранному..." **14.35** Телеспектакль "РИМСКИЕ РАССКАЗЫ". **15.50** Х. Исберт, Л. Севилья в х/ф "ДОБРО ПОЖАЛОВАТЬ, МИСТЕР МАРШАЛЛ!". **17.05, 1.35** Д/ф "Томас Кук". **17.15** Концерт. **18.15, 1.40** Д/с "Как создавались империи. Китай". **19.00** Ленинградское дело. "Философские пароходы". **19.45** Атланты: в поисках истины. "Тайны атмосферного электричества - может ли человек приручить молнию?" **21.30** Д/с "Соло для одиноких сов. Энтони Блант". **22.10** Д/ф "Тайны Вселенной - просто о сложном". **23.00** Тайны души. "Архетип. Невроз. Либидо". Ван Гог. **23.50** "И другие... Николай Форегтер". **0.20** Партитуры не горят. Генри Перселл. **0.45** Д/ф "Вершины "Голубой лагуны". **2,30** Д/с "История произведений искусства". "Дух луны". История одного чуда".

ПЕРЕЦ
6.00 М/ф. **8.00** "Полезное утро". **8.30, 14.00** "Обмен бытовой техники". **9.00, 16.00, 20.00, 20.30, 23.00** "Дорожные войны". **9.30, 1.00** Х/ф "ТЕЛОХРАНИТЕЛЬ". **11.30, 17.30, 4.15** "С.У.П". **12.30, 18.30** "Приколисты". **13.00** Т/с "АГЕНТ НАЦИОНАЛЬНОЙ БЕЗОПАСНОСТИ 4". **14.30, 21.00** "Розыгрыш". **15.45, 19.00. 22.15.5.15** "Улетное видео по-русски". **16.30** "Вне закона". **23.30** "Голые и смешные". **0.30** "Чо происходит". **2.55** Т/с "МОРСКАЯ ПОЛИЦИЯ 7". **3.45** "Самое смешное видео".

РОМАНТИКА
8.00, 15.30, 22.10, 6.10 Т/с "САЛЬВАДОР - СПАСИТЕЛЬ ЖЕНЩИН". **8.50, 11.20, 21.20** Т/с "АМАЗОНИЯ". **9.40, 14.40, 18.00, 1.35** Т/ с "ПАРАДОКСЫ ЛЮБВИ". **10.30, 16.20, 4.20** Т/с "БЕЗ ВЕСТИ ПРОПАВШАЯ". **12.10, 18.50, 19.40, 3.25** Т/с "МОЯ ЗОЛУШКА". **13.00, 2.30, 7.05** Т/с "ПРОЖИТЬ ЖИЗНЬ". **13.50, 23.50, 5.15** Т/с "ПЛАТА НЕ ПО ЗАСЛУГАМ". **17.10, 20.30, 23.00** Т/с "СУДЬБА-ЗЛОДЕЙКА". **0.40** Т/с "ЗАПУТАВШИЕСЯ В СЕТИ".

МНОГО ТВ
6.00, 10.00, 15.00, 20.00, 1.00 Т/с "НАСЛЕДНИКИ ДЕЛЬ МОНТЕ". **6.50, 10.50, 15.50, 20.50, 1.50** Т/с "БЛУДНЫЕ ДЕТИ". **7.40, 11.40, 21.40** Т/с "ОТЕЛЬ ВАВИЛОН 2". **8.40, 12.40, 18.00, 22.40, 3.40** Т/с "ОПАСНЫЕ СЕКРЕТЫ". **9.30** "Хроники русского сериала". "Дальнобойщики". **13.40** Т/с "БАЛЬЗАКОВСКИЙ ВОЗРАСТ, ИЛИ ВСЕ МУЖИКИ СВО... 2". "Самооборона для женщин". **14.30** "Хроники русского сериала". "Бальзаковский возраст, или Все мужики сво..." **16.45** "Крупным планом". "Алексей Серебряков". **17.00** "Телешанс". **19.00** Т/с "БАЛЬЗАКОВСКИЙ ВОЗРАСТ, ИЛИ ВСЕ МУЖИКИ СВО... 2". "Тени прошлого". **23.40** Т/с "БАЛЬЗАКОВСКИЙ ВОЗРАСТ, ИЛИ ВСЕ МУЖИКИ СВО... 2". "Эти непредсказуемые мужики". **0.30** "Хроники русского сериала". "Исаев". **2.40** Т/ с "ОТЕЛЬ ВАВИЛОН 3". **4.40** Т/с "БАЛЬЗАКОВСКИЙ ВОЗРАСТ, ИЛИ ВСЕ МУЖИКИ СВО... 2". "В постели со звездой".

RTVi
7.00 "Страна и люди". **8.00** М/ф. **9.00** "Цена победы". **10.00** Т/с "СЫЩИКИ ОКТЯБРЕНОК С САМОЛЕТИКОМ". **11.00, 22.00, 4.00** Т/с "ПЯТАЯ ГРУППА КРОВИ". **12.00** "Грани Недели". **13.00** "Без дураков". **14.00** Х/ф "РОКОВАЯ ОШИБКА". **16.00, 3.00** Т/с "СЫЩИКИ. ОЛИВКОВОЕ ДЕРЕВО". **17.00, 19.00, 2.00** "Особое мнение". **18.00, 6.00** Т/с "КОНТОРА. ФЕНИКС". **20.00** "Полный Албац". **21.00, 5.00** "Ищем выход". **23.00** "Сейчас в мире". **0.00** Х/ф "ВРАЧА ВЫЗЫВАЛИ?"

СТС
6.00 Т/с "МОЯ ПРЕКРАСНАЯ НЯНЯ". **7.00** Т/с "ПАПИНЫ ДОЧКИ". **7.30** М/с "Что новенького, Скуби Ду?" **8.00** Т/с "СВЕТОФОР". **8.30, 12.30** Т/с "МОЛОДОЖЕНЫ". **9.30, 12.20, 13.00, 13.30, 14.00, 16.45, 18.30, 23.50, 0.00** Т/с "6 КАДРОВ". **10.30** Т/с "БЕЗ ВИНЫ ВИНОВАТАЯ". **15.00** Б. Аффлек, Д. Гандольфини в х/ф "ПЕРЕЖИТЬ РОЖДЕСТВО". **17.30** "Галилео". **19.00** Т/с "6 КАДРОВ". **19.30** Т/с "ВОСЬМИДЕСЯТЫЕ". **20.00** Т/с "ВОРОНИНЫ". **21.00** Т/с "СВЕТОФОР". **22.00** Джет Ли, Б. Фонда в х/ф "ПОЦЕЛУЙ ДРАКОНА". **0.30** Т/с "6 КАДРОВ". **1.45** С. Мартин, Д. Вест в х/ф "РОДИТЕЛИ". **4.05** Г. Томас, М. Мерфи в х/ф "ПЛАЩ И КИНЖАЛ".

НТВ
6.00 "НТВ утром". **8.05** Т/с "ВОЗВРАЩЕНИЕ МУХТАРА". **10.00, 13.00, 16.00, 19.00** Сегодня. **10.20** "Профессия - репортер". **10.55** "До суда". **12.00** Суд присяжных. **13.25** "Судебный детектив". **14.35** "Средь бела дня" с В. Набутовым. **15.30, 18.30** Обзор. Чрезвычайное происшествие. **16.20** "Прокурорская проверка". **17.40** "Говорим и показываем". **19.30** Т/с "ЗОЛОТОЙ ЗАПАС". **21.25** Т/с "ДОЗНАВАТЕЛЬ". **23.15** Сегодня. Итоги. **23.35** Т/с "ГЛУХАРЬ. ВОЗВРАЩЕНИЕ". **1.30** Центр помощи "Анастасия". **2.25** "Живут же люди!" **2.55** "В зоне особого риска". **3.25** Т/с "СКОРАЯ ПОМОЩЬ". **5.00** Т/с "ЧАС ВОЛКОВА".

РТР ПЛАНЕТА
8.00 "Утро России". **12.00, 5.45** Ю. Соломин, С. Милокостный в х/ф "АДЪЮТАНТ ЕГО ПРЕВОСХОДИТЕЛЬСТВА". **13.20** Д/с "Истории в фарфоре". "Цена успеха". **13.45** Вести - Спорт. **14.00, 17.00, 20.00** Вести. **14.30, 19.40** Местное время. Вести - Москва. **14.50** "С новым домом!" **15.25** "О самом главном". **16.00** "Люблю, не могу!" **16.45, 1.05** Новости культуры. **17.25, 4.15** Т/с "ЕФРОСИНЬЯ. ПРОДОЛЖЕНИЕ". **18.10, 5.00** Т/с "ИНСТИТУТ БЛАГОРОДНЫХ ДЕВИЦ". **18.55** "Academia". В. Хавинсон. "Общество и старение: современный взгляд". 1 лекция. **20.30, 3.25** "Порт-Артур. Мы вернулись". Фильм 1. **21.15** "Прямой эфир". **22.00** Т/с "САМАРА". **22.45** Т/с "ТАЙНЫ СЛЕДСТВИЯ". **0.20, 7.10** "Городок". **1.25** "Считаю себя подающим надежды. Андрей Кончаловский". **2.10** "Вести +". **2.25** Т/с "ДЕТЕКТИВНОЕ АГЕНТСТВО "ИВАН ДА МАРЬЯ". **3.10** Вести.ru.

НТВ ПЛЮС Детский мир
6.00, 10.00, 14.00 Е. Кондратьева, Б. Щербаков в х/ф "ПОДАРОК ЧЕРНОГО КОЛДУНА". **7.00, 11.00, 15.00** М/с "Приключения капитана Врунгеля". **8.00, 12.00** М/ф "Кошка, которая гуляла сама по себе". **9.10, 13.10** М/ф "Фока - на все руки дока". **16.00** А. Краснопольский, А. Сова в х/ф "ТАИНСТВЕННЫЙ ОСТРОВ". **17.30** М/с "Гирлянда из малышей". **18.00** М/с "Покахонтас". **19.00** М/с "Уроки тетушки Совы".

ЕВРОСПОРТ
10.30, 16.00, 21.30 Прыжки на лыжах. Летний Гран-При. Хинтерцартен. (Германия). **11.00** Футбол. ЧМ среди игроков до 20 лет. Женщины. Групповой этап. Гана - США. **13.00** Футбол. ЧМ среди игроков до 20 лет. Женщины. КНДР - Норвегия. **14.00, 19.45, 2.30** Футбол. ЧМ среди игроков до 20 лет. Женщины. Групповой этап. Германия - Китай. **17.00** Велоспорт. Вуэльта. Этап 2. **18.00, 1.30** Велоспорт. Вуэльта. Этап 3. **22.45** Вот это да! **23.00** Прорестлинг. Обзор WWE. **23.30** Прорестлинг. Vintage Collection. США. **0.30** Боевые искусства. Тотальный нокаут.

ЕВРОСПОРТ-2
5.00 Новости выходного дня. **9.30, 13.00** Велоспорт. Вуэльта. Этап 2. **11.00** Футбол. ЧМ среди игроков до 20 лет. Женщины. Групповой этап. КНДР - Норвегия. **14.00** Футбол. ЧМ среди игроков до 20 лет. Женщины. Групповой этап. Аргентина - Канада. **16.00** Флорбол. Турнир в Чехии. Финал. Мужчины. **17.00** Футбол. ЧМ среди игроков до 20 лет. Женщины. Групповой этап. Германия - Китай. **18.30** Прыжки на лыжах. Летний Гран-При. Хинтерцартен. (Германия). **20.00** Вот это да! **20.30, 2.30** Футбол. Чемпионат Польши. Тур 1. Лехия Гданьск - Полония Варшава. **22.15, 4.00** Велоспорт. Вуэльта. Этап 3. **23.00** Теннис. Турнир WTA. Цинциннати. Финал. **0.00** Велоспорт. Pro cycling challenge. США. Этап 1. **2.00** Новости.

ТВ-1000
4.00 Комедия "СЕМЕЙКА БРЭДИ". **6.00** В. Джонс, Д. Келли в комедии "КОСТОЛОМ". **7.50** Р.Р. Пенн, М. Фримен в драме "МОЛЛ ФЛЭНДЕРС". **10.00** Х/ф "ПОСЛЕДНИЙ ОТПУСК". **12.00** Комедия "ЯЙЦЕГОЛОВЫЕ". **14.00** Х/ф "ЭОН ФЛАКС". **16.00** Комедия "КАРМАННЫЕ ДЕНЬГИ". **18.00** Триллер "ДВОЙНОЙ ПРОСЧЕТ". **20.00, 2.05** Боевик "БЛЭЙД". **22.05** Х/ф "БЕГУЩИЙ ЧЕЛОВЕК". **23.55** Драма "ИНТЕРВЬЮ С ВАМПИРОМ".

ФОКС-ЛАЙФ
8.00, 3.30 Реалити "Значит, ты умеешь танцевать? 6". **9.30** Комедия "КАК СКАЗАЛ ДЖИМ 8". **10.00, 5.00** Драма "БРАТЬЯ И СЕСТРЫ 4". **10.45, 11.30, 23.45, 0.35** Драма "АНАТОМИЯ СТРАСТИ 7". **12.20, 17.55, 1.25** Драма "КАСЛ 3". **13.10, 13.35, 2.40, 3.05** Комедия "КАК СКАЗАЛ ДЖИМ 7". **14.05, 18.45** Комедия "СЧАСТЛИВЫЙ КОНЕЦ". **14.35, 15.25, 19.15, 20.10** Комедия "ОТЧАЯННЫЕ ДОМОХОЗЯЙКИ 2". **16.15, 17.05** Драма "КАСЛ 4". **21.00, 22.00, 22.50** Драма "МЕСТЬ". **2.15** Комедия "СЧАСТЛИВЫЙ КОНЕЦ".

XXI
10.00, 18.00, 2.00 Х/ф "ДЕСЯТОЕ КОРОЛЕВСТВО". **11.35, 19.35, 3.35** Комедия "ЗАВЕТ". **13.45, 21.45, 5.45** Драма "ОХОТА". **15.20, 23.20, 7.20** Драма "ПРОРОК".

КИНО+
6.30, 18.30 Х/ф "ЭТА ЗАМЕЧАТЕЛЬНАЯ ЗАГРОБНАЯ ЖИЗНЬ". **8.30, 2.30** Комедия "НЕУДАЧНИКИ". **10.30, 4.30** Боевик "ОХОТА НА ПИРАНЬЮ". **12.40** Трагикомедия "СКАЗКИ СТРИПТИЗ-КЛУБА". **14.30** Трагикомедия "СЕМЕЙКА ДЖОНСОВ". **16.30** Боевик "ВРЕМЯ ВЕДЬМ". **20.30** Драма "АМЕРИКАНСКАЯ ИНТРИЖКА". **22.30** Комедия "БУГИ-ВУГИ". **0.30** Вестерн "ЛЕГЕНДА О ВРАТАХ АДА: АМЕРИКАНСКИЙ ЗАГОВОР".

НАШЕ КИНО
7.30, 13.30 Мелодрама "О ЛЮБВИ". **8.50, 14.50** Комедия "ВОДЯНОЙ". **9.30, 15.30** Х/ф "МЕРТВЫЙ СЕЗОН". **11.50, 17.50** Комедия "ОТЦЫ И ДЕДЫ". **19.30, 1.30** Драма "МОЙ БОЕВОЙ РАСЧЕТ". **21.30, 3.30** Х/ф "ПОЛЕТ ПТИЦЫ". **23.45, 5.45** Мелодрама "ПРОЩАЛЬНЫЕ ГАСТРОЛИ". **1.00, 7.00** Х/ф "РУДОЛЬФИО".

МЕЦЦО
7.20, 10.20 Ришар Бона и "Mandekan cubano" на фестивале джаза во Вьене. **11.15** Сочинения Шуберта и Бетховена. Пасхальный фестиваль в Довилле. **12.05** Сочинения Брамса и Регера. Пасхальный фестиваль в Довилле. **13.30** Сочинения Леке, Капле и Шоссона. Пасхальный фестиваль в Довилле. **15.00, 18.45, 21.50, 1.15** Интермеццо. **15.30** "Пуччини Плюс". Парижская опера: "С сегодня на завтра" (Арнольд Шенберг). **16.25** "Пуччини Плюс". Лионский оперный театр: "Плащ" (Пуччини). **17.20** "Груди Тиресия" (Пуленк) в Лионском государственном оперном театре. **19.00** "Кармина Бурана". Хореогр. Маури- сио Вайнрот. **20.05** "3 болеро". Хореогр. Одиль Дюбок. **21.00** "Tumi & the Volume". Фестиваль "Pirineos Sur", 2008. **22.30** Гала-концерт лауреатов конкурса им. А. Рубинштейна - 2011: концерт лауреатов 2008 года. **0.00** Лилия Зильберштейн. Концерт в Лионе. **2.00** Мастера американской музыки. Мир глазами Джона Колтрейна. **3.00**. Марио Канонж. "Jazz sous les Pommiers", **2010**. **4.10** Энди Шеппард. 'Jazz sous les pommiers".

ДОМАШНИЙ
6.30 "Еда с Алексеем Зиминым". **7.00** "Джейми: обед за **30** минут". **7.30** "Города мира". **8.00** "Полезное утро". **8.30** Т/с "ГОСПОДА ПРИСЯЖНЫЕ". **11.20** "По делам несовершеннолетних". **12.20** Д/с "Звездная жизнь". **13.10** Мелодрама "ЛЮБКА". **16.30** "Женщины не прощают". **17.00** "Откровенный разговор с Еленой Дмитриевой". **18.00** Т/с "МАРГОША". **19.00** Т/с "ОСТРОВ НЕНУЖНЫХ ЛЮДЕЙ". **20.50** Д/с "Звездные истории". **22.00** Т/ с "РЕСТАВРАТОР". **23.00** "Одна за всех". **23.30** Х/ф "ОТСТАВНИК". **1.25** Д/с "Бывшие". **1.55** Т/с "СПЕЦГРУППА". **3.55** "Городское путешествие с Павлом Любимцевым". **4.55** Д/с "Родительская боль". **6.00** "Сладкие истории". **6.25** "Музыка на "Домашнем".

REN-TV
5.00 "Детективные истории": "Коварство без любви". **5.30** М/с "Тасманский дьявол". **6.00** М/с "Том и Джерри". **6.30, 13.00** "Званый ужин". **7.30** "Чистая работа". **8.30** "Час суда с П. Астаховым". **9.30, 12.30, 17.30, 19.30** "Новости 24". **10.00** "Жить будете". **10.20** Х/ф "10,5 БАЛЛА". **12.00, 19.00, 22.00** "Экстренный вызов". **14.00** "Не ври мне!" **15.00** "Семейные драмы". **16.00** "Следаки". **17.00** "Под защитой". **18.00** "Война миров": "Молот ведьм". **20.00** "Военная тайна с Игорем Прокопенко". **22.30** "Новости 24". Итоговый выпуск. **23.00** Х/ф "СУДЬЯ ДРЕДД". **0.55** Т/с "ТЕРМИНАТОР: БИТВА ЗА БУДУЩЕЕ 2". **2.40** Т/с "ОТБЛЕСКИ".

HISTORY
9.00, 17.00 Д/ф "Команда времени". **10.00, 0.00** Д/с "Тайная война". **11.00** Д/с "Герои медицины". **12.00** Д/ф "Первый фильм Антона Корбейна". **13.00** Д/ф "Польская битва за Англию". **14.00, 20.00** Д/с "Эдвардианская ферма". **15.00, 8.00** Д/ф "День после долгой ночи". **16.00, 7.00** Д/ф "Елена Прекрасная". **18.00** Д/с "Клетка". **19.00, 1.00** Д/с "Морская держава". **21.00** Д/с "Знакомство с Древним Римом". **22.00** Д/с "Древние затерянные города". **23.00** Д/с "Великие воины". **2.00** Д/ф "Тайна исчезновения полковника Перси Фосетта". **3.00** Д/ф "Древняя медицина Кореи". **4.00** Д/ф "По следам Верди". **5.00** Д/ф "Звездный путь Юрия Гагарина". **6.00** Д/ф "Герои, мифы и национальная кухня".

Discovery
6.00, 15.35 Пятая передача. **6.25** Полеты вглубь Аляски: Тьма. **7.20** Демонтаж: Сжатый воздух. **7.50** Требуется сборка: Ватные тампоны/Бильярдные автоматы/Плитка/Тесто для хлеба. **8.15** Выжить вместе: Поломка в пустыне. **9.10** Сквозь кротовую нору с Морганом Фрименом: Из чего мы действительно состоим? **10.05, 1.55** Грязная работенка. **11.00** Разрушители легенд: Езда вслепую. **11.55** Возможно ли это? Железный человек, бэтмен и гуттаперчивая женщина. **12.50** Вселенная Стивена Хокинга: Мы одни или нет? **13.45, 1.00** Top gear. **14.40, 5.05** Крутой тюнинг: Мануэль. **16.05** Выжить вместе: Разделились. **17.00, 2.50** Разрушители легенд: Видеоклипы. **18.00, 4.10** Демонтаж: Слесарка. **18.30, 4.40** Требуется сборка: Мрамор/Фильтры для воды/Инструментальный ящик/Упаковочный пенопласт. **19.00, 19.30, 0.00, 0.30** Настоящие аферисты. **20.00** Борьба за улов с Робсоном Грином. **21.00** Рыбалка голыми руками: Право похвастаться. **22.00** Речные монстры: Азиатский убийца. **23.00** Сквозь кротовую нору с Морганом Фрименом: Загадка черных дыр. **3.45** Молниеносные катастрофы.

ФЕНИКС-КИНО
0.00, 8.00, 16.00 Т/с "ДВЕ СУДЬБЫ". **1.00, 2.00, 9.00, 10.00, 17.00, 18.00** Т/с "ТЕРРИТОРИЯ КРАСОТЫ". **3.00, 4.00, 11.00, 12.00, 19.00, 20.00** Т/с "БЫВШАЯ". **5.00, 13.00, 21.00** Т/ с "АГЕНТСТВО НЛС". **6.00, 14.00, 22.00** Т/с "МОЛОДЫ И СЧАСТЛИВЫ". **7.00, 15.00, 23.00** Т/ с "НОЖ В ОБЛАКАХ".

ИНДИЯ
5.00 Х/ф "КОГДА МЫ ВСТРЕТИЛИСЬ". **8.00** Х/ф "МГНОВЕНИЯ ЛЮБВИ". **11.15** Х/ф "ПРОПАСТЬ". **14.00** Х/ф "МОЛЧАНИЕ". **16.00** "Телешанс. Размещено по заказу - ООО "Неолайн". **17.00** Х/ф "ФАКЕЛ". **20.00** Х/ф "ВСТРЕЧА, ПОДАРИВШАЯ ЛЮБОВЬ". **22.25** Д/ф "Как снимался фильм: "Встреча, подарившая любовь". **23.00** Х/ф "МАЮРИ". **1.40** "Биография кумиров". "Анупам Кхер". **2.00** Х/ф "БЕЗУМСТВО ЛЮБВИ". **4.00** Д/ф "Как снимался фильм: Падший ангел".

ЕВРОКИНО
0.20 Х/ф "УБИТЬ БОНО". **2.25** Х/ ф "ТАЙНЫЙ АГЕНТ ЛЮБВИ". **4.05** Х/ф "НАСЛЕДСТВО". **5.30** Х/ф "25 КАРАТОВ". **7.05** Х/ф "ТАКСИДЕРМИСТ". **8.45** Х/ф "ЗЛОДЕЙ". **10.10** Х/ф "МОНСТРЫ". **11.45** Х/ф "СЕКРЕТЫ". **13.45** Х/ф "БОЛЬШАЯ МАЛЕНЬКАЯ Я". **15.15** Х/ф "ДЕВУШКА, КОТОРАЯ ИГРАЛА С ОГНЕМ". **17.20** Х/ф "ВЕСНА 1941". **19.00** Х/ф "СВАДЕБНАЯ ВЕЧЕРИНКА". **20.25** Х/ф "ДОЛИНА ЦВЕТОВ". **22.20** Х/ф "ФРАНЧЕСКА И НУНЦИАТА".

За возможные изменения в программе ТV редакция ответственности не несет.

ПРОГРАММА НА НЕДЕЛЮ

20 августа - 26 августа

ТВ

Вторник 21 августа

Первый канал
7.00 "Моамбе"(на абхазском, осетинском, армянском и азербайджанском языках). **8.00** Док. фильм. **9.00, 10.00 12.00, 16.00, 20.00, 1.45** "Моамбе" - информационный выпуск. **9.10** Анимационный фильм. **10.30** Детский сериал "УЧЕНИК МЕРЛИНА". **12.45** Худ. фильм "СУПЕРМЕН". **15.00** Телесериал "ДЕТЕКТИВ". **17.00** "Мединфо". **17.30** Док. фильм. **18.00** "Пепе и друзья". **19.05** Телесериал "СОКОЛ И ГОЛУБЬ". **21.00** Телесериал "ДЕТЕКТИВ". **22.00** Диалог с Давидом Пайчадзе. **22.40** Футбол. Лига чемпионов. **0.00** Худ. фильм "СТОЙКОЕ СЕРДЦЕ". **2.05** Худ. фильм "ШОПОТ В НОЧИ". **3.45** Худ. фильм "ЖИТИЕ СВЯТЫХ".

Второй канал
8.00 "Моамбе"(на абхазском, осетинском, армянском и азербайджанском языках). **9.00, 12.00, 14.45, 17.45** "Время брифинга". **10.00, 13.45** "Свободная трибуна". **11.00** Док. фильм. **16.00** Док. фильм. **17.00** Телесериал "ВТОРОЙ ШАНС". **19.00** "Свободная трибуна". **20.00** Худ. фильм . **22.00** "Время брифинга". **0.00** "Моамбе". **1.00** Худ. фильм "МАМА" (с субтитрами).

Рустави-2
7.30 MTV CRIBS. **8.00** MTV ROOM RAIDERS. **8.30** MTV MY SUPER SWEET. **9.00** MTV MADE. **9.30** MTV LAGUNA BEACH. **10.00** Телесериал "ЖЕРТВА ЖЕНЩИНЫ". **11.00** Телесериал "РЕВНОСТЬ И ЛЮБОВЬ". **12.00, 15.00, 18.00, 20.00** "Курьер" - информационный выпуск. **12.30** Худ. фильм "ЧУДАКИ". **14.00** "Чудаки". **15.30** Телесериал "СОВРЕМЕННАЯ СЕМЬЯ". **17.00** Телесериал "ТЕРЕЗА". **18.45** Телесериал "ПЛАМЕННОЕ СЕРДЦЕ". **19.50** Телесериал "ДИКИЙ ЦВЕТОК". **21.00** "Курьер" - информационный выпуск. **21.50** Национальная лотерея. **22.00** Телесериал "ПОДРУЖКИ МОЕЙ ЖЕНЫ". **22.40** Футбол. Лига чемпионов. "Ваше шоу". **1.00** MTV PUNK'D. **1.30** MTV BOYLING POINTS. **2.00** MTV TRUE LIFE. **2.30** Худ. фильм (с субтитрами). **4.30** "Курьер"-дайджест.

Имеди
8.00 Анимационный фильм. **9.00, 11.00, 14.00, 17.00, 19.00, 20.00, 1.00, 5.00, 7.00** "Хроника". **8.30** Анимационный фильм. **9.10** Телесериал "ГЕРОИ-3". **10.00** Телесериал "УДАЧЛИВАЯ ПРИСЛУГА". **11.30** Телесериал "БЕССМЕРТНАЯ ИСТОРИЯ". **12.30** "Мужчины и женщины". **14.40** Момент истины. **15.40** Телесериал "ОКОЛДОВАННЫЙ". **17.40** "ПУРПУРНОЕ НЕБО". **18.40** Телесериал "ИМЕНЕМ МЕСТИ". **21.00** Телесериал "НАСЛЕДНИКИ". **22.00** Худ. фильм "В ЦЕНТРЕ ГОРОДА". **23.00** Телесериал "ПЛЯСКА ВОЛКОВ". **0.00** "Клуб бывших жен". **1.25** Худ. фильм "МАТЧ ПОИНТ". **3.25** Худ. фильм "НИМФА". **5.25** Худ. фильм "ПЛОХИЕ СНЫ". **7.15** Худ. фильм "УКРАДЕННОЕ СЧАСТЬЕ".

Мзе
8.00 Анимационный фильм. **8.55** Телесериал "МОЯ ВОЗЛЮБЛЕННАЯ". **9.45** "ТВ-маркет". **10.00** Худ. фильм. **12.00** "ТВ-маркет". **12.20** Телесериал "ПОЛИЦЕЙСКИЕ ИСТОРИИ". **13.00** Худ. фильм. **15.00** "ТВ-маркет". **15.15** Анимац. фильм. **17.00** "ТВ-маркет". **17.10** Телесериал "ЭЛИЗА ДЕ РИВОМБРОЗА". **18.00** Худ. фильм. **20.00** Телесериал "БЛИЗНЕЦЫ". **21.00** Телесериал "НЕРАСКРЫТОЕ ДЕЛО". **22.00** Худ. фильм (с субтитрами). **0.00** Худ. фильм. **2.00** Худ. фильм. (с субт.)

Аджария
8.30, 11.30, 12.30, 17.30, 20.30, 22.30, 1.30 "Дро". **9.00** Музыка. **9.30** Док. фильм. **10.30** Док. фильм. **11.10, 14.10, 17.10** Уроки английского языка. **11.40** Уроки турецкого языка. **11.50** Телесериал "САГА". **12.50** Телесериал "СИНЬОРА ПРЕЗИДЕНТ". **13.50** "Дом в Батуми". **15.00** Уроки турецкого языка. **15.15** Док. фильм. **16.00** Док. фильм. **16.30** "Вектор времени". **18.00** Уроки турецкого языка. **18.15** Док. фильм. **19.35** Телесериал "ЖЕМЧУЖИНА ТИХОГО ОКЕАНА". **21.25** Телесериал "САГА". **23.00** Док. фильм. **23.30** Худ. фильм "ЦАРСКИЙ ДВОРЕЦ". **1.00** Худ. фильм "АННА НИКОЛЬ".

Эртсуловнеба
6.00, 11.55, 14.55, 17.55, 20.55, 23.55 Молитва. **6.05, 12.00, 15.00, 18.00, 21.00, 0.00** Церковный календарь. **6.10** Док. фильм. **6.30** Спектакль. **8.00** Утренняя молитва. **8.20** Благовест. **8.30** Мультсериал. **9.05** Утренняя программа "Рассвет". **10.05** Вернисаж "Эртсуловнеба". **10.10** "Дневник истории". **10.15** Новости. **10.40** "Воспеть в стихах". **10.25** "Пахарь". **10.55** Беседы на религиозные темы. **12.05** Погода. **12.10** "Дневник истории". **12.15** Худ. фильм "ДАТА ТУТАШХИА". **12.35** Концерт. **15.05** "История одной вещи". **15.10** "Гость в студии". **15.35** Док. фильм. **16.00** Худ. фильм "ЛЕССИ". **18.05** Вернисаж "Эртсуловнеба". **18.10** "Мы играем классику". **18.20** "Велик ты, Господь". **18.40** Ветхий завет. **18.53** "История одной вещи". **18.55** "Дневник истории". **19.00** Новости. **19.20** "Наша трапеза". **19.30** "Записки времени". **20.40** Спокойной ночи. **21.05** Проповедь патриарха. **21.20** Вернисаж "Эртсуловнеба". **21.25** "Воспеть в стихах". **21.30** Библейская энциклопедия. **21.55** "Дневник истории". **22.00, 0.05, 2.30** Новости. **22.25** Док. передача. **22.55** "История одной вещи". **23.00** Вечерняя молитва. **23.15** "Наш фонд". **23.35** Док. фильм. **0.30** "Салон". **1.30** "Карабадини". **2.00** "Храмы Тбилиси".

Кавкасиа
11.00 Студия "Спектр". **15.45** Ток-шоу. **17.00, 19.00, 20.30, 22.00, 0.00, 2.00** "Сегодня". **19.20, 21.00** Студия "Спектр". **22.15** Ток-шоу "Барьер".

საქართველო **Сакартвело**
8.00 Телесериал "ЧУЖОЙ 2". **8.55** Телесериал "РОБИН ГУД 2". **9.50** Док. фильм. **10.50** Телесериал "ЧУЖОЙ 2". **11.50** Телесериал "РОБИН ГУД 2". **12.50** Худ. фильм "ТРОЯ". **16.00** Худ. фильм "ПАТРИОТИЧЕСКИЕ ИГРЫ". **18.45** Худ. фильм "ДРЕВО ЖИЗНИ". **22.00** Худ. фильм "СУМЕРКИ, САГА, НОВОЛУНИЕ". **0.45** Худ. фильм "СИЛЬНЫЙ УДАР".

ПИК
7.00, 840, 10.00, 11.00, 12.00, 13.00, 15.00, 16.00, 18.00, 19.00, 20.00, 22.00 Новости. **7.30** Невероятные истории. **8.00** Неделя на ПИКе. **9.00** Телесериал "КОМИССАР МОНТЕЛЬБАНО". **10.00** "Судьба красоты". **10.30** Док. сериал. **11.05** Телесериал "ПЕРВАЯ ЛЕДИ". **12.30** Док. фильм. **13.05** Полицейская академия. **14.30** С Иванной Мелай. **15.05** Телесериал "ЭЗЕЛЬ". **16.30** Грузинский дневник. **17.05** Телесериал "ЧИСТО АНГЛИЙСКОЕ УБИЙСТВО". **18.30** Загадки Грузии. **19.05** Телесериал "ПЕРВАЯ ЛЕДИ". **21.00** Телесериал "ЭЗЕЛЬ". **23.00** Концерт Бубы Кикабидзе. **0.20** Худ. фильм "ХАННА. СОВЕРШЕННОЕ ОРУЖИЕ". **2.15** Худ. фильм "ЭРА ДРАКОНОВ". **3.50, 6.00** Новости. **3.55** Худ. фильм "КНИГА ИЛАЯ". **6.10** Док. сериал "Интерпол".

СНГ
3.00,7.05 Телеканал "Доброе утро!" **7.00, 10.00, 13.00, 1.00** Новости. **7.35** Контрольная закупка. **8.00** "Жить здорово!" **9.00** Модный приговор. **10.15** Т/с "СЕРДЦЕ МАРИИ". **11.20** Фазенда. **12.00** Другие новости. **12.25** Понять. Простить. **13.20** "ЖКХ". **14.20** "Хочу знать". **14.55** "Николай Расторгуев. "Давай за жизнь!" **16.00** Вечерние новости. **16.35** "Между нами, девочками". **17.05** "Давай поженимся!" **18.00,1.05** "Пусть говорят". **19.00** "Время". **19.30, 1.55** Т/с "ЧИСТАЯ ПРОБА". **20.25** "Судьба на выбор". **21.20** На ночь глядя. **22.10** М. Фокс, А. Сейфрид в х/ф "ТЕЛО ДЖЕННИФЕР". **23.55** "Бермудский треугольник".

6.00, 14.20 Т/с "СЕРДЦЕ МАРИИ". **7.00, 8.00, 11.00, 14.00, 17.00, 20.00** Новости. **7.05, 13.05** "Модный приговор". **8.05, 11.15** "Доброе утро!" **11.40** "Контрольная закупка". **12.05** "Жить здорово!" **15.10** Т/с "ОБРУЧАЛЬНОЕ КОЛЬЦО". **16.00** Другие новости. **16.20** "Понять. Простить". **17.20** "Фазенда". **17.50** "ЖКХ". **18.45** "Хочу знать". **19.25, 3.45** "Между нами, девочками". **20.20** "Николай Расторгуев. "Давай за жизнь!" **21.15, 2.55** "Давай поженимся!" **22.05, 2.10** "Пусть говорят". **23.00** "Время". **23.30, 4.15** Т/с "ЧИСТАЯ ПРОБА". **0.25, 5.10** "Судьба на выбор". **1.20** "На ночь глядя".

Интер
8.00, 9.00, 9.30, 10.00, 13.00 Новости. **8.10, 8.35, 9.10, 9.35** Утро с Интером. **8.30, 21.25, 4.25** Спорт в Подробностях. **10.10,14.30, 0.35** Д/с "Величайшие имена XX века". **10.35, 18.40, 2.25** Т/с "ДВЕ СТОРОНЫ ОДНОЙ АННЫ". **11.20** Орел и решка. **12.15, 21.30** Т/с "ОБРУЧАЛЬНОЕ КОЛЬЦО". **13.15** Знак качества. **13.40, 19.25, 6.00** Т/с "КОЛДОВСКАЯ ЛЮБОВЬ". **15.00, 1.00** Семейный суд. **15.40, 1.45** Судебные дела. **16.20, 0.05** Легенды уголовного розыска. **16.50, 23.00, 6.45** Т/с "УЗНИК ЗАМКА ИФ". **17.55, 5.15** Т/с "МАРШРУТ МИЛОСЕРДИЯ". **20.10, 3.10** О жизни. **21.00, 4.00** "Подробности" - "Время". **22.15, 4.30** Т/с "КРОВИНУШКА".

ТНТ
7.00 М/с "Приключения Джимми Нейтрона, мальчика-гения". **7.25** М/с "Рога и копыта: возвращение". **7.55** М/с "Могучие рейнджеры. Самураи". **8.30** Т/с "V-В ИЗ ИТЕРЫ". **9.20** Д/ф "Заработать легко". **10.45** М/с "Бен 10: инопланетная сверхсила". **11.15** "Озорные анимашки". **11.40** М/с "Эй, Арнольд!". **12.10, 12.35** М/с "Губка Боб Квадратные штаны". **13.00** М/с "Пингвины из "Мадагаскара". **13.25, 19.30** Т/с "УНИВЕР". **14.00, 0.30** Т/с "ЛЮБОВЬ НА РАЙОНЕ". **14.30** "Дом 2. Lite". **16.00** Х/ф "БЭТМЕН". **18.30** Т/с "СЧАСТЛИВЫ ВМЕСТЕ". "Света-стюардесса". **19.00, 20.00** Т/с "ИНТЕРНЫ". **20.30** Т/с "СЧАСТЛИВЫ ВМЕСТЕ". "Прости меня". **21.00** С. Гуттенберг, Б. Смит в комедии "ПОЛИЦЕЙСКАЯ АКАДЕМИЯ 2". **23.00** "Дом 2. Город любви". **0.00** "Дом 2. После заката". **1.00** Э. Нортон, Э. Ферлонг в драме "АМЕРИКАНСКАЯ ИСТОРИЯ ИКС". **3.15** Т/с "ЖИВАЯ МИШЕНЬ 2". **4.10** Т/с "ИСТВИК". **5.05** Т/с "САША+МАША". **6.00** "Необъяснимо, но факт". "Кошмары Чернобыля".

6.30 "Евроньюс". **10.00, 15.40, 19.30, 23.30** Новости культуры. **10.20, 20.15** Х/ф "ДВА КАПИТАНА". "Татариновы". **11.35** Д/ф "Камиль Коро". **11.45** "Полиглот". Итальянский с нуля за 16 часов! №10. **12.30** Д/ф "Тайны Вселенной - просто о сложном". **13.15** Д/ф "Колокольная профессия". **13.30** Пророк в своем отечестве. "Как выживать в невидимых мирах. Евгений Павловский". **13.55** Телеспектакль "МЕРТВЫЕ ДУШИ". **15.50** Х/ф "СМЕРТЬ ВЕЛОСИПЕДИСТА". **17.15** Концерт. **18.15, 1.55** Д/с "Как создавались империи. Мир да Винчи". **19.00** Ленинградское дело. "Укрощение строптивой". **19.45** Атланты: в поисках истины. "Влияет ли человек на климат?" **21.30** Д/с "Соло для одиноких сов. Рауль Валленберг". **22.10** Д/ф "Чудовище млечного пути". **23.00** Тайны души. "Архетип. Невроз. Либидо". Карл Юнг. **23.50** "И другие... Василий Зайчиков". **0.20** Х/ф "СТЕЛЛА". **2.40** Пьесы для фортепиано П. Чайковского. Исполняет М. Култышев.

ПЕРЕЦ
6.00 М/ф. **8.00** "Полезное утро". **8.30.14.00** "Обмен бытовой техники". **9.00, 16.00, 20.00, 23.00** "Дорожные войны". **9.30, 1.00** С. Колтаков, С. Гармаш в х/ф "В СТРЕЛЯЮЩЕЙ ГЛУШИ". **11.30, 17.30, 4.15** "С.У.П". **12.30, 18.30** "Приколисты". **13.00** Т/ С "АГЕНТ НАЦИОНАЛЬНОЙ БЕЗОПАСНОСТИ 4". **14.30, 21.00** "Розыгрыш". **15.50, 19.00, 22.15, 5.15** "Улетное видео по-русски". **16.30, 17.00** "Вне закона". **23.30** "Голые и смешные". **0.30** "Чо происходит". **2.50** Т/с "МОРСКАЯ ПОЛИЦИЯ 7". **3.45** "Самое смешное видео".

РОМАНТИКА
8.00, 15.30, 22.10, 6.10 Т/с "САЛЬВАДОР - СПАСИТЕЛЬ ЖЕНЩИН". **8.50, 11.20, 21.20** Т/с "АМАЗОНИЯ". **9.40, 14.40, 18.00, 1.35** Т/с "ПАРАДОКСЫ ЛЮБВИ". **10.30, 16.20, 4.20** Т/с "БЕЗ ВЕСТИ ПРОПАВШАЯ". **12.10, 18.50, 19.40, 3.25** Т/с "МОЯ ЗОЛУШКА". **13.00, 2.30, 7.05** Т/с "ПРОЖИТЬ ЖИЗНЬ". **13.50, 23.50, 5.15** Т/с "ПЛАТА НЕ ПО ЗАСЛУГАМ". **17.10, 20.30, 23.00** Т/с "СУДЬБА-ЗЛОДЕЙКА". **0.40** Т/с "ЗАПУТАВШИЕСЯ В СЕТИ".

МНОГО ТВ
6.00, 10.00, 15.00, 20.00, 1.00 Т/ с "НАСЛЕДНИКИ ДЕЛЬ МОНТЕ". **6.50, 10.50, 15.50, 20.50, 1.50** Т/с "БЛУДНЫЕ ДЕТИ". **7.40, 11.40** Т/с "ОТЕЛЬ ВАВИЛОН 2". **8.40, 12.40, 18.00, 22.40, 3.40** Т/с "ОПАСНЫЕ СЕКРЕТЫ". **9.30** "Хроники русского сериала". "Холостяки". **13.40** Т/с "БАЛЬЗАКОВСКИЙ ВОЗРАСТ, ИЛИ ВСЕ МУЖИКИ СВО... 2". "Тени прошлого". **14.30** "Хроники русского сериала". "Бригада". **16.45** "Крупным планом". "Эвелина Бледанс". **17.00** "Телешанс". **19.00** Т/с "БАЛЬЗАКОВСКИЙ ВОЗРАСТ, ИЛИ ВСЕ МУЖИКИ СВО... 2". "Эти непредсказуемые мужики". **21.40, 2.40** Т/с "ОТЕЛЬ ВАВИЛОН 3". **23.40** Т/ с "БАЛЬЗАКОВСКИЙ ВОЗРАСТ, ИЛИ ВСЕ МУЖИКИ СВО... 2". "В постели со звездой". **0.30** "Хроники русского сериала". "Гра ница. Таежный роман". **4.40** Т/с "БАЛЬЗАКОВСКИЙ ВОЗРАСТ, ИЛИ ВСЕ МУЖИКИ СВО... 2". "Роль секса в жизни женщины или Сапожник без сапог". **5.30** "Хроники русского сериала". "Таксистка".

RTVi
7.00, 19.00 "Особое мнение". "Экономические новости". **8.00** М/ ф. **9.00** "Вечерние новости из Америки". **10.00** Т/ с "СЫЩИКИ. ОЛИВКОВОЕ ДЕРЕВО". **11.00, 22.00, 4.00** Т/с "ПЯТАЯ ГРУППА КРОВИ". **12.00** "Германия за неделю". **12.30** "Американский ликбез. Американская армия". **13.00** "Полный альбац". **14.00** Х/ф "ВРАЧА ВЫЗЫВАЛИ?" **16.00, 3.00** Т/с "СЫЩИКИ. ИСЧЕЗНУВШИЙ АДОНИС". **17.00, 2.00** "Особое мнение". **18.00, 6.00** Т/с "КОНТОРА. ГОСТЬ ИЗ ТАЙГИ". **20.00, 5.00** "Обложка". **21.00** "Большой дозор". **23.00** "Сейчас в мире". **0.00** Х/ф "ЯРОСЛАВ МУДРЫЙ".

СТС
6.00 Т/с "МОЯ ПРЕКРАСНАЯ НЯНЯ". **7.00** Т/с "ПАПИНЫ ДОЧКИ". **7.30** М/с "Что новенького, Скуби Ду?" **8.00, 21.00** Т/с "СВЕТОФОР". **8.30, 12.30** Т/с "МОЛОДОЖЕНЫ". **9.30, 20.00** Т/с "ВОРОНИНЫ". **10.30** Т/с "БЕЗ ВИНЫ ВИНОВАТАЯ". **12.20, 14.00, 16.50, 18.30, 19.00, 0.00** Т/с "6 КАДРОВ". **13.00, 19.30** Т/с "ВОСЬМИДЕСЯТЫЕ". **15.00** Джет Ли, Б. Фонда в х/ф "ПОЦЕЛУЙ ДРАКОНА". **17.30** "Галилео". **22.00** Б. Кокс, Дж. Аллен в х/ф "ПРЕВОСХОДСТВО БОРНА". **0.30** М. Парэ, Д. Лэйн в х/ф "УЛИЦЫ В ОГНЕ". **2.15** М.Дж. Фокс, Х. Слейтер в х/ф "СЕКРЕТ МОЕГО УСПЕХА". **4.20** Т/с "ДО СМЕРТИ КРАСИВА". **5.15** М/ф "Каникулы Бонифация". **5.50** Музыка на СТС.

НТВ
6.00 "НТВ утром". **8.05** Т/ с "ВОЗВРАЩЕНИЕ МУХТАРА". **10.00, 13.00, 16.00, 19.00** Сегодня. **10.20** "Профессия - репортер". **10.55** "До суда". **12.00** Суд присяжных. **13.25** "Судебный детектив". **14.35** "Средь бела дня" с В. Набутовым. **15.30, 18.30** Обзор. Чрезвычайное происшествие. **16.20** "Прокурорская проверка". **17.40** "Говорим и показываем". **19.45** Футбол. Лига чемпионов УЕФА. "Спартак" (Россия) - "Фенербахче" (Турция). Прямая трансляция. **21.55** Т/с "ДОЗНАВАТЕЛЬ". **23.00** Сегодня. Итоги. **23.20** Т/с "ГЛУХАРЬ. ВОЗВРАЩЕНИЕ". **1.20** Квартирный вопрос. **2.20** В. Вдовиченков, О. Филиппова в х/ф "ИСКУПЛЕНИЕ". **4.15** "Живут же люди!" **5.00** Т/с "ЧАС ВОЛКОВА".

РТР ПЛАНЕТА
8.00 "Утро России". **12.00, 5.45** Ю. Соломин, С. Милокостный в х/ф "АДЪЮТАНТ ЕГО ПРЕВОСХОДИТЕЛЬСТВА". **13.20** Д/с "Истории в фарфоре". "Под царским вензелем". **13.45** Вести - Спорт. **14.00, 17.00, 20.00** Вести. **14.30, 19.40** Местное время. Вести - Москва. **14.50** "С новым домом!" **15.25** "О самом главном". **16.00** "Люблю, не могу!" **16.45, 1.05** Новости культуры. **17.25, 4.15** Т/с "ЕФРОСИНЬЯ. ПРОДОЛЖЕНИЕ". **18.10, 5.00** Т/с "ИНСТИТУТ БЛАГОРОДНЫХ ДЕВИЦ". **18.55** "Academia". В. Хавинсон. "Общество и старение: современный взгляд". 2 лекция. **20.30, 3.25** "Порт-Артур. Мы вернулись". Фильм 2. **21.15** "Прямой эфир". **22.00** Т/с "САМАРА". **22.45** Т/с "ТАЙНЫ СЛЕДСТВИЯ". **0.20, 7.10** "Август 1991. Неглавные герои". **1.25** "Исповедь балетмейстера". О. Виноградов. **2.10** "Вести +". **2.25** Т/с "ДЕТЕКТИВНОЕ АГЕНТСТВО "ИВАН ДА МАРЬЯ". **3.10** Вести.ru.

НТВ ПЛЮС Детский мир
6.00, 10.00, 14.00 А. Краснопольский, А. Сова в х/ф "ТАИНСТВЕННЫЙ ОСТРОВ". **7.30, 11.30,15.30** М/с "Гирлянда из малышей". **8.00, 12.00, 18.00** М/с "Покахонтас". **9.00, 13.00, 19.00** М/ф "Уроки тетушки Совы". **16.00** Х/ф "ТОПИНАМБУРЫ". **17.05** М/с "Осторожно, обезьянки!"

EUROSPORT ЕВРО-СПОРТ
10.30, 17.00 Велоспорт. Вуэльта. Этап **3.11.30, 15.45, 20.45** Футбол. ЧМ среди игроков до **20** лет. Женщины. Групповой этап. Германия - Китай. **12.55** Бизнес-класс. Журнал. **13.00** Футбол. ЧМ среди игроков до 20 лет. Женщины. Групповой этап. Гана - США. **14.30, 19.45, 2.30** Прыжки на лыжах. Летний Гран-При. Хинтерцартен. (Германия). **18.00, 1.30** Велоспорт. Вуэльта. Этап 4. **22.00** Бокс. Международный турнир. Тяжелый вес. **23.00** Бокс. Международный турнир. США. Тяжелый вес. **1.00** Автоспорт. ЧМ в классе Туринг. Журнал. **1.25** Технология чемпионов. Журнал.

EUROSPORT ЕВРО-СПОРТ-2
5.00, 21.30, 2.00 Новости. **9.30** Футбол. Чемпионат Польши. Тур 1. Лехия Гданьск - Полония Варшава. **10.45, 15.30, 4.00** Прыжки на лыжах. Летний Гран-При. Хинтерцартен. (Германия). **11.30** Теннис. Турнир WTA. Цинциннати. Финал. **13.00** Велоспорт. Вуэльта. Этап **3. 14.30** Флорбол. Турнир в Чехии. Финал. Мужчины. **16.30** Австралийский футбол. Обзор тура. **17.30** Футбол. ЧМ среди игроков до **20** лет. Женщины. Групповой этап. Бразилия - Италия. **18.45** Футбол. ЧМ среди игроков до 20 лет. Женщины. Групповой этап. Германия - Китай. **20.00** Экстремальные виды. Dew Tour. Оушен Сити. День 4. **22.00, 2.30** Велоспорт. Вуэльта. Этап 4. **23.00** Велоспорт. Pro cycling challenge. США. Этап 1. **0.00** Велоспорт. Pro cycling challenge. США. Этап 2.

ТВ-1000
4.00 Драма "МОЛЛ ФЛЭНДЕРС". **6.10** Х/ф "ЭОН ФЛАКС". **8.00** Комедия "ЯЙЦЕГОЛОВЫЕ". **9.50** Х/ф "ЧАС РАСПЛАТЫ". **12.00** Триллер "ДВОЙНОЙ ПРОСЧЕТ". **14.00** Х/ф "НАУКА СНА". **16.00** Боевик "ЧАС ПИК". **18.00** Боевик "ЧАС ПИК 2". **20.00, 2.05** Боевик "БЛЭЙД 2". **22.10** Драма "ИНТЕРВЬЮ С ВАМПИРОМ". **0.20** Комедия "ОТРЯД "АМЕРИКА": ВСЕМИРНАЯ ПОЛИЦИЯ".

ФОКС-ЛАЙФ
8.00 Реалити "Значит, ты умеешь танцевать? 7". **9.30** Комедия "КАК СКАЗАЛ ДЖИМ 8". **10.00** Драма "БРАТЬЯ И СЕСТРЫ 4". **10.45, 23.45** Драма "АНАТОМИЯ СТРАСТИ 8". **11.30, 0.35** Драма "АНАТОМИЯ СТРАСТИ 8". **12.20** Драма "КАСЛ 3". **13.10, 13.35** Комедия "КАК СКАЗАЛ ДЖИМ 7". **14.05, 18.45** Комедия "СЧАСТЛИВЫЙ КОНЕЦ". **14.35, 15.25** Комедия "ОТЧАЯННЫЕ ДОМОХОЗЯЙКИ 2". **16.15, 17.05, 17.55** Драма "МЕСТЬ". **19.15, 20.10** Комедия "ОТЧАЯННЫЕ ДОМОХОЗЯЙКИ 2". **21.00, 22.00** Драма "МЕСТЬ". **22.50** Драма "МЕСТЬ". **1.25** Драма "КАСЛ 3". **2.15** Комедия "СЧАСТЛИВЫЙ КОНЕЦ". **2.40, 3.05** Комедия "КАК СКАЗАЛ ДЖИМ 7". **3.30** Реалити "Значит, ты умеешь танцевать? 7". **5.00** Драма "БРАТЬЯ И СЕСТРЫ 4".

XXI
10.00, 18.00, 2.00 Х/ф "ДЕСЯТОЕ КОРОЛЕВСТВО". **11.35, 19.35, 3.35** Боевик "НА ПРЕДЕЛЕ. ГРУППА "АНТИТЕРРОР": **12.35, 20.35, 4.35** Драма "Я СОБЛАЗНИЛА ЭНДИ УОРХОЛА". **14.10, 22.10, 6.10** Мелодрама "Я НИКОГДА НЕ БУДУ ТВОЕЙ". **15.55, 23.55, 7.55** Комедия "ВСЯ ЖИЗНЬ ВПЕРЕДИ".

КИНО+
6.40, 18.40 Трагикомедия "СКАЗКИ СТРИПТИЗ-КЛУБА". **8.30, 2.30** Драма "АМЕРИКАНСКАЯ ИНТРИЖКА". **10.30** Трагикомедия "РИКИ". **12.30, 4.30** Вестерн "ЛЕГЕНДА О ВРАТАХ АДА: АМЕРИКАНСКИЙ ЗАГОВОР". **14.30** Комедия "НЕУДАЧНИКИ". **16.30** Боевик "ОХОТА НА ПИРАНЬЮ". **20.30** Мелодрама "ГРЕТА". **22.30** Х/ф "ТЕЛОХРАНИТЕЛЬ". **0.30** Драма "ЙОНКЕРС ДЖО".

НАШЕ КИНО
7.30, 13.30 Драма "МОЙ БОЕВОЙ РАСЧЕТ". **9.30, 15.30** Х/ф "ПОЛЕТ ПТИЦЫ". **11.45, 17.45** Мелодрама "ПРОЩАЛЬНЫЕ ГАСТРОЛИ". **13.00, 19.00** Х/ф "РУДОЛЬФИО". **19.30, 1.30** Киноповесть "КНЯЖНА МЕРИ". **21.30, 3.30** Х/ф "ГОВОРИТ МОСКВА". **23.30, 5.30** Комедия "МАКСИМ ПЕРЕПЕЛИЦА".

МЕЦЦО
5.10, 8.10 Дуэт Бобби МакФеррин - Чик Кориа на фестивале джаза во Вьене. **10.00** Хоровые коллективы Европы: Хор пожарной бригады (Франция). **10.45, 14.20, 18.50, 22.00, 1.10** Интермеццо. **11.30** Выступление Лиат Коэн и квартета "Quatuor Prazac" в Праге в Испанской синагоге. **13.05** Лиат Коэн (гитара) в Праге. **15.00** "Пуччини Плюс". Лионский оперный театр: "Святая Сусанна" (Пауль Хиндемит). **15.30** "Пуччини Плюс". Лионский оперный театр: "Сестра Анжелика" (Пуччини). **16.30** "Москва, Черемушки" (Шостакович). Лионский Национальный оперный театр. **19.00** Баховский фестиваль "Bachfest 2010": сочинения Баха в исп. Андраша Шиффа. **20.30** "Вариации Гольдберга" (Бах) в исп. Евгения Королева. Лейпциг. **22.30** "Севильский цирюльник" (Россини). Королевский театр "Реал" (Мадрид). **2.00** Дени Колен и "La Societe des Arpenteurs". 'Jazz sous les Pommiers 2010". **3.10** Концерт Огуза Буйбербера, Айси Тутунку и Ондера Фокана в джаз-клубе "NARDIS", Стамбул. **4.10** Мастера американской музыки: Рэй Чарльз — гений соула.

ДОМАШНИЙ
6.30 "Еда с Алексеем Зиминым". **7.00** "Джейми: обед за 30 минут". **7.30** "Города мира". **8.00** "Полезное утро". **8.30** Т/с "ГОСПОДА ПРИСЯЖНЫЕ". **11.30** "По делам несовершеннолетних". **12.30** "Брачный контракт. Первая скрипка". **16.30** "Женщины не прощают". **17.00** "Откровенный разговор с Еленой Дмитриевой". **18.00** Т/с "МАРГОША". **19.00** Т/с "ОСТРОВ НЕНУЖНЫХ ЛЮДЕЙ". **20.50** Д/с "Звездные истории". **21.55** Т/с "РЕСТАВРАТОР". **23.00** "Одна за всех". **23.30** Драма "ОТСТАВНИК 2. СВОИХ НЕ БРОСАЕМ". **1.25** Д/с "Бывшие". **1.55** Т/с "СПЕЦГРУППА". **3.50** "Городское путешествие с Павлом Любимцевым". **4.50** Д/с "Родительская боль". **5.45** "Вкусы мира", в **.00** 'Сладкие истории". **6.2S** "Музыка на "Домашнем".

REN-TV
5.00 "Детективные истории": "Умереть от зависти". **5.30** М/с "Тасманский дьявол". **6.00** М/с "Том и Джерри". **6.30,13.00** "Званый ужин". **7.30** "Час суда с П. Астаховым". **9.30, 12.30, 17.30, 19.30** "Новости 24". **10.00** "Жить будете". **10.20** Х/ф "10,5 БАЛЛА". **12.00, 19.00, 22.00** "Экстренный вызов". **14.00** "Не ври мне!" **15.00** "Семейные драмы". **16.00** "Следаки". **17.00** "Под защитой". **18.00** "Война миров": "Гиблые места". **20.00** "Жадность": "Консервы". **21.00** "Живая тема": "Подводные монстры". **22.30** "Новости 24". Итоговый выпуск. **23.00** Х/ф "ЯМАКАСИ 2: ДЕТИ ВЕТРА". **0.50** Х/ф "ИСТОРИИ О СИЛЬНЫХ ЛЮДЯХ". **2.30** "В час пик": "Гости из будущего". **3.00** Т/с "ОТБЛЕСКИ".

HISTORY
9.00, 17.00 Д/ф "Команда времени". **10.00, 0.00** Д/с "Тайная война". **11.00, 18.00** Д/с "Клетка". **12.00** Д/с "Великие воины". **13.00** Д/ф "Тайна исчезновения полковника Перси Фосетта". **14.00, 20.00** Д/ с "Эдвардианская ферма". **15.00, 8.00** Д/ф "Дневник Рутки". **16.00, 7.00** Д/ф " Елена Прекрасная". **19.00, 1.00** Д/с "Морская держава". **21.00** Д/ф "Гладиаторы: возрождение". **22.00** Д/ф "Последний бастион Римской империи". **23.00** Д/ с "Знакомство с Древним Римом". **2.00** Д/ф "Шпионы, которые вышли из моря". **3.00** Д/ф "Арка просвещения". **4.00** Д/ф "По следам Вивальди". **5,00** Д/ф "Воле Шойинка - дитя леса". **6.00** Д/ф "Герои, мифы и национальная кухня".

Discovery CHANNEL
6.00, 15.35 Пятая передача. **6.25, 10.05, 1.55** Грязная работенка. **7.20** Демонтаж: Слесарка. **7.50** Требуется сборка: Мрамор/Фильтры для воды/Инструментальный ящик/ Упаковочный пенопласт. **8.15** Выжить вместе: Разделились. **9.10** Сквозь кротовую нору с Морганом Фрименом: Загадка черных дыр. **11.00** Разрушители легенд: Видеоклипы. **11.55** Борьба за улов с Робсоном Грином. **12.50** Рыбалка голыми руками: Право похвастаться. **13.45, 1.00** Top gear.. **14.40, 5.05** Крутой тюнинг: Парень из Le Mama. **16.05** Выжить вместе: Трясина. **17.00, 2.50** Разрушители легенд: Телефонный справочник. **18.00, 4.10** Демонтаж: Дерево из автоклава. **18.30, 4.40** Требуется сборка: Циркулярные пилы/Светодиодные уличные светильники/Кофейные зерна/Матовое стекло. **19.00, 19.30, 0.00, 0.30** Настоящие аферисты. **20.00** Гигантские самолеты: Мартин Марс. **21.00** Полеты вглубь Аляски: Будет и на нашей улице праздник. **22.00** Авиакатастрофы: совершенно секретно: Ошибка автопилота. **23.00** Сквозь кротовую нору с Морганом Фрименом: За пределами темноты. **3.45** Молниеносные катастрофы.

ФЕНИКС-КИНО
0.00, 8.00, 16.00 Т/с "ДВЕ СУДЬБЫ". **1.00, 2.00, 9.00, 10.00, 17.00, 18.00** Т/с "ТЕРРИТОРИЯ КРАСОТЫ". **3.00, 4.00, 11.00, 12.00, 19.00, 20.00** Т/с "БЫВШАЯ". **5.00, 13.00, 21.00** Т/ с "АГЕНТСТВО НЛС". **6.00, 14.00, 22.00** Т/с "МОЛОДЫ И СЧАСТЛИВЫ". **7.00, 15.00, 23.00** Т/ с "НОЖ В ОБЛАКАХ".

ИНДИЯ
5.00 Х/ф "АНГЕЛ". **7.10** "Новый образ Индии". "Праздники и фестивали". **7.15, 19.10** "Болливуд изнутри с Рохитом Роем". **8.00** Х/ф "ТЫ И Я". **10.30** "Биография кумиров". "Джитендра". **11.00** Х/ф "БОГ - ЗНАЕТ". **14.00** Х/ф "ПРИВЕТ - ЭТО Я!" **16.00** "Телешанс. Размещено по заказу - ООО "Неолайн". **17.00** Х/ф "МЕЖДУ ДРУЖБОЙ И ЛЮБОВЬЮ". **20.00** Х/ф "ВИР - ГЕРОЙ НАРОДА". **23.00** Х/ф "КОГДА МЫ ВСТРЕТИЛИСЬ". **1.40** "Биография кумиров". "Джекки Шрофф". **2.00** Х/ф "ЧУЖАКИ". **3.55** Д/ф "Как снимался фильм: Давайте танцевать".

ЕВРОКИНО
0.20 Х/ф "СЫН ПРИЗРАКА". **2.00** Х/ф "БЕЗ СОМНЕНИЙ". **2.10** Х/ф "ПРОРОК". **4.40** Х/ф "ДЕВУШКА У ОЗЕРА". **6.10** Х/ф "РЕМОНТ". **7.40** Х/ф "ХРЕБЕТ ДЬЯВОЛА". **9.25** Х/ф "ДЕВУШКА С ТАТУИРОВКОЙ ДРАКОНА". **11.55** Х/ф "ФАЛЬШИВОМОНЕТЧИКИ". **13.30** Х/ф "ПОСЛЕДНИЙ УРОК". **15.00** Х/ф "ДЕВУШКА, КОТОРАЯ ВЗРЫВАЛА ВОЗДУШНЫЕ ЗАМКИ". **17.25** Х/ф "ЮНАЙТЕД. МЮНХЕНСКАЯ ТРАГЕДИЯ". **19.00** Х/ф "ВОИН СЕВЕРА". **20.40** Х/ф "НОЧЬ ПЕРЕД ЭКЗАМЕНОМ - СЕГОДНЯ". **22.15** Х/ф "РЕСПУБЛИКА ЛЮБВИ".

За возможные изменения в программе TV редакция ответственности не несет.

ПРОГРАММА НА НЕДЕЛЮ

20 августа - 26 августа

ТВ

Среда 22 августа

Первый канал
7.00 "Моамбе"- инф.выпуск (на абхазском, осетинском, армянском и азербайджанском языках). **8.00** Док. фильм. **9.00, 10.00, 12.00, 16.00, 19.00, 20.00, 2.20** "Моамбе" - информационный выпуск. **9.10** Анимационный фильм. **10.30** Худ. фильм "ОСТРОВОК". **12.45** "Жизнь прекрасна". **13.45** "Вашингтон сегодня". **14.00** Док. фильм. **15.00** Телесериал "ДЕТЕКТИВ". **17.00** "Эконом-меню". **18.00** "Пепе и друзья". **19.05** Телесериал "СОКОЛ И ГОЛУБЬ". **21.00** Телесериал "ДЕТЕКТИВ". **22.00** "Грузинская документалистика". **22.40** Футбол. Лига чемпионов. **0.40** Худ. фильм "НОВЫЙ СЕЗОН". **2.40** Худ. фильм "СТОЙКОЕ СЕРДЦЕ" (с субтитрами). **4.30** Худ. фильм "ДВОЙНАЯ ОШИБКА".

Второй канал
8.00 "Моамбе"(на абхазском, осетинском, армянском и азербайджанском языках). **9.00, 12.00, 14.45, 17.45** "Время брифинга". **10.00, 13.45** "Свободная трибуна". **11.00** Док. фильм. **16.00** Док. фильм. **17.00** Телесериал "ВТОРОЙ ШАНС". **19.00** "Свободная трибуна". **20.00** Худ. фильм. **22.00** "Свободная трибуна". **23.00** "Время брифинга". **0.00** "Моамбе". **1.00** Худ. фильм "ПЛАЧ В ТЕМНОТЕ" (с субтитрами).

Рустави-2
7.30 MTV CRIBS. **8.00** MTV ROOM RAIDERS. **8.30** MTV MY SUPER SWEET. **9.00** MTV MADE. **9.30** MTV LAGUNA BEACH. **10.00** Телесериал "ЖЕРТВА ЖЕНЩИНЫ". **11.00** Телесериал "РЕВНОСТЬ И ЛЮБОВЬ". **12.00, 15.00, 18.00, 20.00** "Курьер" - информационный выпуск. **12.30** Худ. фильм "КУКЛЫ СМЕЮТСЯ". **14.00** "Чудаки". **15.30** Телесериал "СОВРЕМЕННАЯ СЕМЬЯ". **17.00** Телесериал "ТЕРЕЗА". **18.45** Телесериал "ПЛАМЕННОЕ СЕРДЦЕ". **19.50** Телесериал "ДИКИЙ ЦВЕТОК". **21.00** "Курьер" - информационный выпуск. **22.00** Телесериал "ПОДРУЖКИ МОЕЙ ЖЕНЫ". **22.40** Футбол. Лига чемпионов. **1.00** MTV PUNKD. **1.30** MTV Boyling Points. **2.00** MTV True life. **2.30** Худ. фильм. **4.00** "Курьер-дайджест".

Имеди
8.00 Анимационный фильм. **9.00, 11.00, 14.00, 17.00, 19.00, 20.00, 1.35, 5.00, 7.00** "Хроника". **8.30** Анимационный фильм. **9.10** Телесериал ""ГЕРОИ-3". **10.00** Телесериал УДАЧЛИВАЯ ПРИСЛУГА". **11.30** Телесериал "БЕССМЕРТНАЯ ИСТОРИЯ". **12.30** "Мужчины или женщины". **14.40** "Момент истины". **15.40** Телесериал "ОКОЛДОВАННЫЙ". **17.40** Телесериал "ПУРПУРНОЕ НЕБО". **18.40** Телесериал "ИМЕНЕМ МЕСТИ". **21.00** Телесериал "НАСЛЕДНИКИ". **22.00** Худ. фильм "В ЦЕНТРЕ ГОРОДА". **23.00** Худ. фильм "ДЕВУШКА ИЗ ПРИГОРОДА". **0.00** "Ханума". **1.00** "Ремонт". **2.00** Худ. фильм "РАБОТА". **3.35** Худ. фильм "МЕСТЬ". **5.50** Музыка. **7.15** Телесериал "УКРАДЕННОЕ СЧАСТЬЕ".

Мзе
8.00 Анимационный фильм. **8.55** Телесериал "МОЯ ВОЗЛЮБЛЕННАЯ". **9.45** "ТВ-маркет". **10.00** Худ. фильм. **12.00** "ТВ-маркет". **12.15** Телесериал "ПОЛИЦЕЙСКИЕ ИСТОРИИ". **13.00** Худ. фильм. **15.00** "ТВ-маркет". **15.15** Анимац.фильм. **17.00** "ТВ-маркет". **17.10** Телесериал "ЭЛИЗА ДЕ РИВОМБРОЗА". **18.00** Худ. фильм. **20.00** Телесериал "БЛИЗНЕЦЫ". **21.00** Телесериал "НЕРАСКРЫТОЕ ДЕЛО". **22.00, 0.00** Худ. фильм. **2.00** Худ. фильм (с субтитрами).

Аджария
8.30, 11.30, 14.30, 17.30, 20.30, 22.30, 3.00 "Дро". **9.00** Музыка. **9.30, 10.30** Док. фильм. **11.10, 14.10, 17.10** Уроки английского языка. **11.40** Уроки турецкого языка. **11.50** Телесериал "САГА". **12.50** Телесериал "ЖЕМЧУЖИНА ТИХОГО ОКЕАНА". **13.50** Док.фильм. **15.00** Уроки турецкого языка. **15.15** Док. фильм. **16.00** Док. фильм. **16.30** "Вектор времени". **18.00** Уроки турецкого языка. **18.15** Док. фильм. **19.35** Телесериал "ЖЕМЧУЖИНА ТИХОГО ОКЕАНА". **21.25** Телесериал "САГА". **23.00** "Сцена". **23.30** Худ. фильм"ЗАПОВЕДНАЯ ТРОПА". **1.00** Худ. фильм "КАК ГОВОРИТ ШАРЛЬ".

Эртсуловнеба
6.00, 11.55, 14.55, 17.55, 20.55, 23.55 Молитва. **6.05, 12.00, 15.00, 18.00, 21.00, 0.00** Церковный календарь. **6.10** Худ. фильм "ЛЕССИ". **8.00** Утренняя молитва. **8.20** "Благовест". **8.30** Мультсериал. **9.00** Утренняя программа "Рассвет". **10.05** Вернисаж "Эртсуловнеба". **10.10** "Дневник истории". **10.15** Новости. **10.35** "Воспеть в стихах". **10.40** Прикладное искусство. **10.50** Док. фильм. **11.30** Док. передача. **12.05** Погода. **12.10** "Записки времени". **13.00** Концерт. **15.05** "История одной вещи". **15.10** Чудесный дом сестер Трейси. **13.35** Док. фильм. **16.00** Путешествие с Барт Вульфом. **16.25** "Квириаке". **18.05** Вернисаж "Эртсуловнеба". **18.10** "Мы играем классику". **18.25** "Велик ты, Господи". **18.40** Ветхий завет. **18.53, 22.50** "История одной вещи". **18.55** "Дневник истории". **19.00** Новости. **19.20** Худ. фильм "ДАТА ТУТАШХИА". II серия. **20.40** "Спокойной ночи". **21.05** Проповедь патриарха. **21.15** Вернисаж "Эртсуловнеба". **21.20** Док. передача. **21.30** "Дорога, которой я шел". **21.55** "Дневник истории". **22.00, 0.05, 2.30** Новости. **22.25** "Грузинский альбом". **22.55** "Дневник истории". **23.00** Вечерняя молитва. **23.15** Док. фильм. **0.30** "Дневник истории". **0.35** Худ. фильм "МОБИ ДИК". **2.00** "Храмы Тбилиси".

Кавкасиа
11.00 Студия "Спектр". **13.00** Ток-шоу "Барьер". **15.45** Ток-шоу. **17.00, 19.00, 20.30, 22.00, 0.00, 2.00** "Сегодня".**19.20, 21.00** Студия "Спектр".

საქართველო **Сакартвело**
8.00 Телесериал "ЧУЖОЙ 2". **8.50** Телесериал "РОБИН ГУД 2". **9.45** Док. фильм. **10.55** Телесериал "ЧУЖОЙ 2". **11.50** Телесериал "РОБИН ГУД 2". **12.50** Худ. фильм "ПОЛЕ БОЯ". **15.20** Худ. фильм "СОЛТ". **17.30** Худ. фильм "В ЗАПАДНЕ". **19.45** Худ. фильм "БОЛЬШОЙ ВЗРЫВ". **22.05** Худ. фильм "ТРЕНИРОВОЧНЫЙ ДЕНЬ". **0.45** Худ. фильм "ОРЕЛ ДЕВЯТОГО ЛЕГИОНА".

ПИК
7.00, 8.00, 10.00, 11.00, 12.00, 13.00, 15.00, 16.00, 18.00, 19.00, 20.00, 22.00 Новости. **7.30** Загадки истории. **8.10** Док. сериал. **9.00** Телесериал "КОМИССАР МОНТЕЛЬБАНО". **10.00** С Иванной Мелай. **10.20** Док. фильм. **11.05** Телесериал "ПЕРВАЯ ЛЕДИ". **12.30** Грузинский дневник. **13.05** Досье ПИКадора-3. **14.30** "Изюм из булки". **15.05** Телесериал "ЭЗЕЛЬ". **16.30** "Судьба красоты". **17.05** Телесериал "ЧИСТО АНГЛИЙСКОЕ УБИЙСТВО". **18.30** Док. файл. **19.05** Телесериал "ПЕРВАЯ ЛЕДИ". **21.00** Телесериал "ЭЗЕЛЬ". **23.00** Территория демократии. **23.30** Полицейская академия. **0.20** Худ. фильм "ГОЛОДНЫЙ КРОЛИК АТАКУЕТ". **2.05** Х/ф "ПОВЕЛИТЕЛЬ СТИХИИ". **3.55** Худ. фильм "ЛИНКОЛЬН ДЛЯ АДВОКАТА". **3.50, 6.00** Новости. **6.10** Док.сериал "Интерпол".

1 СНГ
3.00, 7.05 Телеканал "Доброе утро!" **7.00, 10.00, 13.00, 1.00** Новости. **7.35** "Контрольная закупка". **8.00** "Жить здорово!" **9.00** Модный приговор. **10.15** Т/с "СЕРДЦЕ МАРИИ". **11.20** "Фазенда". **12.00** Другие новости. **12.25** "Понять. Простить". **13.20** "ЖКХ". **14.20** "Хочу знать". **14.55** "Ирина Скобцева. Знаки судьбы". **16.00** Вечерние новости. **16.35** "Между нами, девочками". **17.05** "Давай поженимся!" **18.00, 1.05** "Пусть говорят". **19.00** "Время". **19.30, 1.55** Т/с "ЧИСТАЯ ПРОБА". **20.25**"Судьба на выбор". **21.25** На ночь глядя. **22.15** Н. Бурляев, В. Бурляев в х/ф "ЛЕРМОНТОВ". **0.00** "Николай Расторгуев. "Давай за жизнь!"

1
6.00, 14.20 Т/с "СЕРДЦЕ МАРИИ". **7.00, 8.00, 11.00, 14.00, 17.00, 20.00** Новости. **7.05, 13.05** "Модный приговор". **8.05, 11.15** "Доброе утро!" **11.40** "Контрольная закупка". **12.05** "Жить здорово!" **15.10** Т/с "ОБРУЧАЛЬНОЕ КОЛЬЦО". **16.00** Другие новости. **16.20** "Понять. Простить". **17.20** "Фазенда". **17.50** "ЖКХ". **18.45** "Хочу знать". **19.25, 3.45** "Между нами, девочками". **20.20** "Ирина Скобцева. Знаки судьбы". **21.15, 2.55** "Давай поженимся!" **22.05, 2.10** "Пусть говорят". **23.00** "Время". **23.30, 4.15** Т/с "ЧИСТАЯ ПРОБА". **0.25, 5.10** "Судьба на выбор". **1.20** "На ночь глядя".

Inter
8.00, 9.00, 9.30, 10.00, 13.00 Новости. **8.10, 8.35, 9.10, 9.35** Утро с Интером. **8.30, 21.25, 4.25** Спорт в "Подробностях". **10.10, 14.25, 6.00** Д/с "Величайшие имена XX века". **10.40, 18.40, 2.25** Т/с "ДВЕ СТОРОНЫ ОДНОЙ АННЫ". **11.25** Орел и решка. **12.15, 21.30** Т/с "ОБРУЧАЛЬНОЕ КОЛЬЦО". **13.15** Знак качества. **13.40** Т/с "КОЛДОВСКАЯ ЛЮБОВЬ". **14.55, 1.00** Семейный суд. **15.40, 1.45** Судебные дела. **16.20, 0.30** Легенды уголовного розыска. **16.50, 23.00, 6.45** Т/с "УЗНИК ЗАМКА ИФ". **17.55, 5.15** Т/с "МАРШРУТ МИЛОСЕРДИЯ". **19.25** Д/ф "Принцессы мира". **20.10, 3.10** О жизни. **21.00, 4.00** "Подробности" - "Время". **22.15, 4.30** Т/с "КРОВИНУШКА".

ТНТ
7.00 М/с "Приключения Джимми Нейтрона, мальчика-гения". **7.25** М/ с "Как говорит Джинджер". **7.55** М/с "Могучие рейнджеры. Самураи". **8.30** Т/с "V-ВИЗИТЕРЫ", **9.20** Д/ф "Заработать легко 2". **10.45** М/с "Бен 10: инопланетная сверхсила". **11.15** "Озорные анимашки", **11.40** М/с "Эй, Арнольд!". **12.10, 12.35** М/с "Губка Боб Квадратные штаны". **13.00** М/с "Пингвины из "Мадагаскара". **13.25, 19.30** Т/с "УНИВЕР". **14.00, 0.30** Т/с "ЛЮБОВЬ НА РАЙОНЕ". **14.30** "Дом 2. Lite". **16.00** В. Килмер, Т. Ли Джонс в х/ф "БЭТМЕН НАВСЕГДА". **18.30** Т/с "СЧАСТЛИВЫ ВМЕСТЕ". "Прости меня". **19.00, 20.00** Т/с "ИНТЕРНЫ". **20.30** Т/с "СЧАСТЛИВЫ ВМЕСТЕ". "Наследство". **21.00** С. Гуттенберг, Б. Смит в комедии "ПОЛИЦЕЙСКАЯ АКАДЕМИЯ 3". **22.40** "Комеди Клаб. Лучшее". **23.00** "Дом 2. Город любви". **0.00** "Дом 2. После заката". **1.00** Мелодрама "КРАСАВИЦА И УРОДИНА". **2.45** Т/с "ЖИВАЯ МИШЕНЬ 2". **3.40** Т/с "ИСТВИК". **4.30** "Школа ремонта". "Перламутровый гипноз". **5.35, 5.45** Т/с "КОМЕДИАНТЫ". **6.00** "Необъяснимо, но факт". "Сила звука".

Культура
6.30 "Евроньюс". **10.00, 15.40, 19.30, 23.30** Новости культуры. **10.20, 20.15** Х/ф "ДВА КАПИТАНА". "Катин отец". **11.45** "Полиглот". Итальянский с нуля за 16 часов! №11. **12.30** Д/ф "Чудовище млечного пути". **13.30** Пророк в своем отечестве. "Точка отсчета - планета Земля. Никита Моисеев". **13.55** Телеспектакль "МЕРТВЫЕ ДУШИ". **15.00** Д/ф "Живые картинки. Тамара полетика". **15.50** Б. Блэр, Х. Суарез в х/ф "ГЛАВНАЯ УЛИЦА". **17.25** Концерт. **18.15, 1.55** Д/с "Как создавались империи. Майя". **19.00** Ленинградское дело. "НКВД против полярников". **19.45** Атланты: в поисках истины. "Опустошение недр: экологическое преступление или наше предназначение?" **21.40** Д/с "Соло для одиноких сов. Мария Будберг". **22.25** Д/ф "Чары гипотезы Пуанкаре". **23.50** "И другие... Василий Федоров". **0.20** Дж. Бродбент, Х. Лори в х/ф "А ВОТ И ГОСТИ". **1.50** Д/ф "Камиль Коро". **2.40** Р. Щедрин. Сюита из оперы "Не только любовь".

ПЕРЕЦ
6.00 М/ф. **8.00** "Полезное утро". **8.30, 14.00** "Обмен бытовой техники". **9.00, 16.00, 20.00, 23.00** "Дорожные войны". **9.30, 1.00** С. Емельянов, И. Короткова в х/ф "СРОЧНО... СЕКРЕТНО... ГУБЧЕКА". **11.30, 17.30, 4.15** "С.У.П". **12.30, 18.30** "Приколисты". **13.00** Т/с "АГЕНТ НАЦИОНАЛЬНОЙ БЕЗОПАСНОСТИ 4". **14.30, 21.00** "Розыгрыш". **15.50, 19.00, 22.15, 5.15** "Улетное видео по-русски". **16.30** "Вне закона". **23.30** "Голые и смешные". **0.30** "Чо происходит". **2.55** Т/ с "МОРСКАЯ ПОЛИЦИЯ 7". **3.50** "Самое смешное видео".

РОМАНТИКА
8.00, 15.30, 22.10, 6.10 Т/с "САЛЬВАДОР - СПАСИТЕЛЬ ЖЕНЩИН". **8.50, 11.20, 21.20** Т/ с "АМАЗОНИЯ". **9.40, 14.40, 18.00, 1.35** Т/с "ПАРАДОКСЫ ЛЮБВИ". **10.30, 16.20. 4.20** Т/с "БЕЗ ВЕСТИ ПРОПАВШАЯ". **12.10, 18.50, 19.40, 3.25** Т/с "МОЯ ЗОЛУШКА". **13.00, 2.30, 7.05** Т/с "ПРОЖИТЬ ЖИЗНЬ". **13.50, 23.50, 5.15** Т/с "ПЛАТА НЕ ПО ЗАСЛУГАМ". **17.10, 20.30, 23.00** Т/с "СУДЬБА-ЗЛОДЕЙКА". **0.40** Т/ с "ЗАПУТАВШИЕСЯ В СЕТИ".

МНОГО ТВ
6.00, 12.00, 18.00 Т/с "НАСЛЕДНИКИ ДЕЛЬ МОНТЕ". **7.00, 13.00, 19.00** Т/с "БЛУДНЫЕ ДЕТИ". **8.00, 9.00, 14.00** Т/с "ОТЕЛЬ ВАВИЛОН 2". **10.00, 16.00, 22.00, 5.00** Т/ с "ОПАСНЫЕ СЕКРЕТЫ". **11.00** Т/ с "БАЛЬЗАКОВСКИЙ ВОЗРАСТ, ИЛИ ВСЕ МУЖИКИ СВО... 2". "Эти непредсказуемые мужики". **15.00, 20.00, 21.00, 4.00** Т/с "ОТЕЛЬ ВАВИЛОН 3". **17.00** "Телешанс". **23.00** Т/с "БАЛЬЗАКОВСКИЙ ВОЗРАСТ, ИЛИ ВСЕ МУЖИКИ СВО... 2". "Роль секса в жизни женщины или Сапожник без сапог". **0.00** Т/с "ЖЕНЩИНЫ-УБИЙЦЫ". "Марта Одера. Монахиня". **1.00** Т/с "БАЛЬЗАКОВСКИЙ ВОЗРАСТ, ИЛИ ВСЕ МУЖИКИ СМ... 2". "Еще не вечер!. **2.00, 3.00** Т/с "АВРОРА".

RTVi
7.00, 19.00 "Особое мнение". "Экономические новости". **8.00** М/ ф. **9.00** "Вечерние новости из Америки". **10.00** Т/ с "СЫЩИКИ. ИСЧЕЗНУВШИЙ АДОНИС". **11.00, 22.00, 4.00** Т/с "ПЯТАЯ ГРУППА КРОВИ". **12.00** "Израиль за неделю". **13.00** "Большой дозор". **14.00** Л. Филатов, Ю. Муравицкий в х/ф "ЯРОСЛАВ МУДРЫЙ". **16.00** Т/с "СЫЩИКИ. СТРАСТЬ". **17.00, 2.00** "Особое мнение". **18.00, 6.00** Т/с "КОНТОРА. КОНВОЙ". **20.00, 5.00** "Ищем выход". **21.00** "В круге света". **23.00** "Сейчас в мире". **0.00** Л. Филатов, Ю. Муравицкий в х/ф "ЯРОСЛАВ МУДРЫЙ". **3.00** Т/с "СЫЩИКИ. СТРАСТЬ".

СТС
6.00 Т/с "МОЯ ПРЕКРАСНАЯ НЯНЯ". **7.00** Т/с "ПАПИНЫ ДОЧКИ". **7.30** М/с "Что новенького, Скуби Ду?" **8.00, 21.00** Т/с "СВЕТОФОР". **8.30, 12.30** Т/с "МОЛОДОЖЕНЫ". **9.30** Т/с "КАРАМЕЛЬ". **10.30** Т/с "БЕЗ ВИНЫ ВИНОВАТАЯ". **12.20, 13.30, 17.00, 18.30, 19.00, 0.00** Т/с "6 КАДРОВ". **13.00, 19.30** Т/с "ВОСЬМИДЕСЯТЫЕ". **14.00, 20.00** Т/с "ВОРОНИНЫ". **15.00** Б. Кокс, Дж. Аллен в х/ф "ПРЕВОСХОДСТВО БОРНА". **17.30** "Галилео". **22.00** Ч. Юн-Фат, Ш.У. Скотт в х/ф "ПУЛЕНЕПРОБИВАЕМЫЙ". **0.30** Б. Эвиган, Ч. Тахэн в х/ф "ВО ВЛАСТИ ТИГРА". **2.05** Дж. Райнхолд, Дж. Суини в х/ф "БЕТХОВЕН 4". **3.55** Т/с "ДО СМЕРТИ КРАСИВА". **4.45** М/ф "Пропавшая грамота". **5.35** Музыка на СТС.

НТВ
6.00 "НТВ утром". **8.05** Т/ с "ВОЗВРАЩЕНИЕ МУХТАРА". **10.00, 13.00, 16.00, 19.00** Сегодня. **10.20** "Профессия - репортер". **10.55** "До суда". **12.00** Суд присяжных. **13.25** "Судебный детектив". **14.35** "Средь бела дня" с В. Набутовым. **15.30, 18.30** Обзор. Чрезвычайное происшествие. **16.20** "Прокурорская проверка". **17.40** "Говорим и показываем". **19.30** Т/с "ЗОЛОТОЙ ЗАПАС". **21.25** Т/ с "ДОЗНАВАТЕЛЬ". **23.15** Сегодня. Итоги. **23.35** Т/с "ГЛУХАРЬ ВОЗВРАЩЕНИЕ". **0.35** "Лига чемпионов УЕФА. Обзор". **1.05** Дачный ответ. **2.10** "Кремлевские похороны". **3.10** Т/с "ХОЛМ ОДНОГО ДЕРЕВА". **5.00** Т/ С "ЧАС ВОЛКОВА".

РТР ПЛАНЕТА
8.00 "Утро России". **12.00, 5.45** Ю. Соломин, С. Милокостный в х/ф "АДЪЮТАНТ ЕГО ПРЕВОСХОДИТЕЛЬСТВА". **13.20** Д/с "Истории в фарфоре". "Кто не с нами, тот против нас". **13.45** Вести - Спорт. **14.00, 17.00, 20.00** Вести. **14.30, 19.40** Местное время. Вести - Москва. **14.50** "С новым домом!" **15.25** "О самом главном". **16.00** "Люблю, не могу!" **16.45, 1.05** Новости культуры. **17.25, 4.15** Т/с "ЕФРОСИНЬЯ. ПРОДОЛЖЕНИЕ". **18.10, 5.00** Т/с "ИНСТИТУТ БЛАГОРОДНЫХ ДЕВИЦ". **18.55** "Academia". А. Ващенко. "Сравнительная мифология". 1 лекция. **20.30, 3.25** "Осторожно, фальшаки!" **21.15** "Прямой эфир". **22.00** Т/с "САМАРА". **22.45** Т/с "ТАЙНЫ СЛЕДСТВИЯ". **0.20, 7.10** "Карточные фокусы". **1.25** "Вокзал мечты". **2.10** "Вести +". **2.25** Т/с "ВЫЗОВ". **3.10** Вести.ru.

НТВ ПЛЮС Детский мир
6.00, 10.00, 14.00, 16.00 С. Турчанинов, Р. Чунаев в х/ф "ТОПИНАМБУРЫ". **7.05, 11.05, 15.05** М/с "Осторожно, обезьянки!" **8.00, 12.00, 18.00** М/с "Покахонтас". **9.00, 13.00, 19.00** М/ф "Уроки тетушки Совы". **17.05** М/с "Обезьянки и грабители".

EUROSPORT ЕВРО-СПОРТ
10.30, 17.15 Велоспорт. Вуэльта. Этап 4. **11.15** Футбол. ЧМ среди игроков до 20 лет. Женщины. Групповой этап. Мексика - Швейцария. **13.105** Футбол. ЧМ среди игроков до 20 лет. Женщины. Групповой этап. Италия - Южная Корея. **15.00** Футбол. ЧМ среди игроков до 20 лет. Женщины. Групповой этап. Бразилия - Нигерия. **16.15** Футбол. ЧМ среди игроков до 20 лет. Женщины. Групповой этап. Япония - Новая Зеландия. **18.00, 2.20** Велоспорт. Вуэльта. Этап 5. **19.45, 19.50, 20.00, 2.10** Бизнес-класс. Журнал. **19.55** Event Discovery. Журнал. **20.05, 2.05** Избранное по средам. **20.10** Конный спорт. Конкур. Сан-Патриньяно. **21.10** Конный спорт. Кубок наций. Хикстед. **22.10** Конный спорт. Выездка. Фальстербро. **23.10** Новости конного спорта. **23.15, 0.15** Выбор месяца. Журнал. **23.20** Гольф. Evian Masters. **0.20** Гольф. USPGA. Wyndham Championship. **1.20** Гольф. Европейский тур. Johnnie Walker Classic. **1.50** Выбор Алексии. Журнал. **1.55** Новости гольфа. **2.00** Новости парусного спорта.

EUROSPORT ЕВРО-СПОРТ-2
5.00, 15.00, 21.30, 2.00 Новости. **9.30, 13.00** Велоспорт. Вуэльта. Этап 4. **10.00, 18.00** Футбол. ЧМ среди игроков до 20 лет. Женщины. Групповой этап. Бразилия - Нигерия. **12.00** Велоспорт. Pro cycling challenge. США. Этап 2. **14.15, 15.15** Футбол. ЧМ среди игроков до 20 лет. Женщины. Групповой этап. Япония - Новая Зеландия. **16.15** Футбол. ЧМ среди игроков до 20 лет. Женщины. Групповой этап. Мексика - Швейцария. **17.30** Футбол. Чемпионат Японии. Обзор тура. **19.00, 2.30** Футбол. ЧМ среди игроков до 20 лет. Женщины. Групповой этап. Италия - Южная Корея. **20.00** Прыжки на лыжах. Летний Гран-При. Хинтерцартен. (Германия). **22.00** Прорестлинг. Обзор WWE. **22.30** Прорестлинг. Vintage Collection. США. **23.30, 3.30** Велоспорт. Вуэльта. Этап 5. **0.00** Велоспорт. Pro cycling challenge. США. Этап 3.

TV1000 ТВ-1000
4.00 Дж. Чан, К. Такер в боевике "ЧАС ПИК". **6.00** Дж. Чан, К. Такер в боевике "ЧАС ПИК 2". **7.50** Х/ф "ЧАС РАСПЛАТЫ". **10.00** Х/ф "НАУКА СНА". **12.00** К. Дунст, Э. Душку в комедии "ДОБЕЙСЯ УСПЕХА". **13.50** А. Пачино, М. Пфайффер в драме "ФРЭНКИ И ДЖОННИ". **16.00** Х/ф "ПЯТЬ ДЕТЕЙ И ВОЛШЕБСТВО". **17.50** К. Костнер, Д. Хоппер в комедии "НА ТРЕЗВУЮ ГОЛОВУ". **20.00** Комедия "ОБРАЗЦОВЫЙ САМЕЦ". **22.00** Комедия "СИЛЫ ПРИРОДЫ". **0.00** Триллер "И ПРИШЕЛ ПАУК". **2.00** Драма "ЦЕЛУЯ ДЕВУШЕК".

ФОКС-ЛАЙФ
8.00, 3.30 Реалити "Значит, ты умеешь танцевать? 7". **9.30, 13.10, 13.35** Комедия "КАК СКАЗАЛ ДЖИМ 8". **10.00, 5.00** Драма "БРАТЬЯ И СЕСТРЫ 4". **10.45, 11.30, 23.45, 0.35** Драма "АНАТОМИЯ СТРАСТИ 8". **12.20, 1.25** Драма "КАСЛ 3". **14.05, 18.45, 2.15** Комедия "СЧАСТЛИВЫЙ КОНЕЦ". **14.35, 15.25, 19.15, 20.10** Комедия "ОТЧАЯННЫЕ ДОМОХОЗЯЙКИ 2". **16.15, 17.05, 17.55, 21.00, 22.00, 22.50** Драма "МЕСТЬ". **2.40, 3.05** Комедия "КАК СКАЗАЛ ДЖИМ 7".

XXI
10.00, 18.00, 2.00 Х/ф "ДЕСЯТОЕ КОРОЛЕВСТВО". **11.35, 19.35, 3.35** Боевик "НА ПРЕДЕЛЕ. ГРУППА "АНТИТЕРРОР". **12.35, 20.35, 4.35** Драма "КРУПНАЯ СТАВКА". **14.30, 22.30, 6.30** Боевик "ЛЬВИНАЯ ДОЛЯ". **16.25, 0.25, 8.25** Комедия "ТЫ ВО МНЕ".

КИНО+
6.30, 18.30 Трагикомедия "РИКИ". **8.30, 2.30** Мелодрама "ГРЕТА". **10.30, 4.30** Х/ф "ТЕЛОХРАНИТЕЛЬ". **12.30** Драма "ЙОНКЕРС ДЖО". **14.30** Драма "АМЕРИКАНСКАЯ ИНТРИЖКА". **16.30** Вестерн "ЛЕГЕНДА О ВРАТАХ АДА: АМЕРИКАНСКИЙ ЗАГОВОР". **20.30** Х/ ф "ФИБИ В СТРАНЕ ЧУДЕС". **22.30** Трагикомедия "ДОВОЛЬНО ДОБРЫЙ ЧЕЛОВЕК". **0.30** Х/ф "СЕДЬМАЯ ЛУНА".

НАШЕ КИНО
7.30, 13.30 Киноповесть "КНЯЖНА МЕРИ". **9.30, 15.30** Х/ф "ГОВОРИТ МОСКВА". **11.30, 17.30** Комедия "МАКСИМ ПЕРЕПЕЛИЦА". **19.30, 1.30** Х/ф "НЕЙТРАЛЬНЫЕ ВОДЫ". **21.30, 3.30** Х/ф "ЛЕС". **23.30, 5.30** Детектив "МЕНЯ ЭТО НЕ КАСАЕТСЯ..."

МЕЦЦО
5.10 Тиль Бреннер. Фестиваль "AVO Session". **6.10, 9.10** Лиз МакКомб на джазовом фестивале во Вьене, 2010 (1/ 2). **11.30** "Путешествие в Европу". Хореогр. студия "L'Eventail". **13.00** Марака и проект "Los Gigantes del Son". "Fiesta Latina", 2007. **13.50, 19.10, 22.00, 1.30** Интермеццо. **15.30** "Пуччини Плюс". Лионский оперный театр: "Флорентийская трагедия" (Александр фон Цемлинский). **16.30** "Пуччини Плюс". Лионский оперный театр: "Джанни Скикки" (Пуччини). **17.30** Пигмалион (Рамо) п/у Уильяма Кристи на фестивале в Экс-ан- Прованс. **19.30** Бон-2010. "Триумф времени" (Гендель) п/у Пола МакКриша. **22.30** Концерт памяти Д. Шостаковича. Пражский филармон. оркестр. **0.05** Квартет "Bennewitz" на фестивале квартетов в Бордо, 2009. **2.00** Surnatural Orchestra, "Jazz Sous les Pommiers". **3.10** Лиз МакКомб на джазовом фестивале во Вьене, 2010 (2/2). **4.10** Трио Эммануэля Бекса: "Jazz sous tes pommiers" , 2010.

ДОМАШНИЙ
6.30 "Еда с Алексеем Зиминым". **7.00** "Джейми: обед за 30 минут". **7.30** "Города мира". **8.00** "Полезное утро". **8.30** Т/с "ГОСПОДА ПРИСЯЖНЫЕ". **11.30** "По делам несовершеннолетних". **12.30** "Брачный контракт. Управлять собой". **16.30** "Женщины не прощают". **17.00** "Откровенный разговор с Еленой Дмитриевой". **18.00** Т/с "МАРГОША". **19.00** Т/с "ОСТРОВ НЕНУЖНЫХ ЛЮДЕЙ". **20.50** Д/с "Звездные истории". **21.55** Т/с "РЕСТАВРАТОР". **23.00** "Одна за всех". **23.30** Комедия "ТРИЖДЫ О ЛЮБВИ". **1.15** Д/с "Бывшие". **1.45** Т/с "СПЕЦГРУППА". **3.40** "Городское путешествие с Павлом Любимцевым". **4.40** Д/с "Родительская боль". **5.40** "Правильный дом". **6.00** "Сладкие истории". **6.25** "Музыка на "Домашнем".

REN-TV
5.00 "Детективные истории": "Преступление "в шашечку". **5.30** М/с "Тасманский дьявол". **6.00** М/ с "Том и Джерри". **6.30, 13.00** "Званый ужин". **7.30** "Жадность": "Консервы". **8.30** "Живая тема": "Подводные монстры". **9.30, 12.30, 17.30, 19.30** "Новости 24". **10.00** Х/ ф "ЯМАКАСИ 2: ДЕТИ ВЕТРА". **12.00, 19.00, 22.00** "Экстренный вызов". **14.00** "Не ври мне!" **15.00** "Семейные драмы". **16.00** "Следаки". **17.00** "Под защитой". **18.00** "Война миров": "Проклятие". **20.00** "Специальный проект": "Двойники: загадки феномена". **22.30** "Новости 24". Итоговый выпуск. **23.00** М. Дуглас, К. Бэсингер в х/ф "ОХРАННИК". **1.00** А. Брюкнер, Дж. Джексон в х/ ф "ЯД". **2.40** Т/с "ОТБЛЕСКИ".

HISTORY
9.00, 17.00 Д/ф "Команда времени". **10.00, 0.00** Д/с "Тайная война". **11.00, 18.00** Д/с "Клетка". **12.00** Д/ф "Последний бастион Римской империи". **13.00** Д/ф "Гладиаторы: возрождение". **14.00, 20.00** Д/ с "Эдвардианская ферма". **15.00, 8.00** Д/с "Кто ты такой?". **16.00, 7.00** Д/ф "Затерянные сокровища африканского, австралийского и индийского искусства". **19.00, 1.00** Д/с "Морская держава". **21.00** Д/ф "Кракатау. Последние дни". **22.00** Д/ ф "Лежаки, 1942". **23.30** Д/ф "Дети Сталинграда. Мы были в аду". **2.00** Д/с "История расизма". **3.00** Д/ф "Пирамиды смерти". **4.00** Д/ф "Как Франц Лист стал великим композитором. **5.00** Д/ф "Наследие первого президента Танзании". **6.00** Д/ф "Герои, мифы и национальная кухня".

Discovery
6.00, 15.35 Пятая передача. **6.25, 10.05, 1.55** Грязная работенка. **7.20** Демонтаж: Дерево из автоклава. **7.50** Требуется сборка: Циркулярные пилы/Светодиодные уличные светильники/ Кофейные зерна/ Матовое стекло. **8.15** Выжить вместе: Трясина. **9.10** Сквозь кротовую нору с Морганом Фрименом: За пределами темноты. **11.00** Разрушители легенд: Телефонный справочник. **11.55** Гигантские самолеты: Мартин Марс. **12.50** Полеты вглубь Аляски: Будет и на нашей улице праздник. **13.45, 1.00** Top gear 2006 года - Зимняя Олимпиада. **14.40, 5.05** Крутой тюнинг: Выпасть в осадок. **16.05** Выжить вместе: Под проливным дождем. **17.00, 2.50** Разрушители легенд: Водяной электропистолет. **18.00, 4.10** Демонтаж: Сварка. **18.30, 4.40** Требуется сборка: Двойные стекла/ Хоккейные клюшки/ Флуоресцентные лампы/Автобусные сиденья. **19.00, 19.30, 0.00, 0.30** Настоящие аферисты. **20.00** Речные монстры: Ну и зубки! **21.00** В поисках йети: Пилот. **22.00** Выжить любой ценой: Взгляд изнутри. **23.00** Сквозь кротовую нору с Морганом Фрименом: Создатель. **3.45** Молниеносные катастрофы.

ФЕНИКС-КИНО
0.00, 8.00, 16.00 Т/с "ДВЕ СУДЬБЫ". **1.00, 2.00, 9.00, 10.00, 17.00, 18.00** Т/с "ТЕРРИТОРИЯ КРАСОТЫ". **3.00, 4.00, 11.00, 12.00, 19.00, 20.00** Т/с "БЫВШАЯ". **5.00, 13.00, 21.00** Т/ с "АГЕНТСТВО НЛС". **6.00, 14.00, 22.00** Т/с "МОЛОДЫ И СЧАСТЛИВЫ". **7.00, 15.00, 23.00** Т/с "НОЖ В ОБЛАКАХ".

ИНДИЯ
5.00 Х/ф "ФАКЕЛ". **8.00** Х/ф "ВСТРЕЧА, ПОДАРИВШАЯ ЛЮБОВЬ". **10.25** Д/ф "Как снимался фильм "Встреча, подарившая любовь". **11.00** Х/ф "МАЮРИ". **13.25** "Биография кумиров". Анупам Кхер". **14.00** Х/ф "БЕЗУМСТВО ЛЮБВИ". **16.00** "Телешанс. Размещено по заказу - ООО "Неолайн". **17.00** Х/ф "С ЛЮБОВЬЮ НЕ ШУТЯТ". **20.00** Х/ф "БОЛЬШОЙ ПЕРЕПОЛОХ". **23.00** Х/ф "СИТА И ГИТА: ПОСЛЕДНЯЯ МЕСТЬ". **1.40** "Биография кумиров". "Ирфан Кхан". **2.00** Х/ф "ПРОСТАКИ". **4.00** Д/ф "Как снимался фильм "Последняя надежда".

ЕВРОКИНО
0.00 Х/ф "25 КАРАТОВ". **1.25** Х/ф "ЖАРА". **1.40** Х/ф "ТАКСИДЕРМИСТ". **3.15** Х/ф "ЗЛОДЕЙ". **4.40** Х/ф "МОНСТРЫ" **6.15** Х/ф "СЕКРЕТЫ". **8.15** Х/ф "БОЛЬШАЯ МАЛЕНЬКАЯ Я". **9.45** Х/ф "ДЕВУШКА, КОТОРАЯ ИГРАЛА С ОГНЕМ". **11.50** Х/ф "ВЕСНА 1941". **13.30** Х/ф "СВАДЕБНАЯ ВЕЧЕРИНКА". **15.00** Х/ф "ДОЛИНА ЦВЕТОВ". **16.55** Х/ ф "ФРАНЧЕСКА И НУНЦИАТА". **19.00** Х/ф "ЖИЗНЬ ПОСЛЕ НЕГО". **20.25** Х/ф "ТАТУИРОВКА В ВИДЕ БАБОЧКИ". **22.05** Х/ф "ШПИОНСКИЕ СТРАСТИ". **23.40** Х/ф "ДЕВУШКА У ОЗЕРА".

За возможные изменения в программе TV редакция ответственности не несет

ПРОГРАММА НА НЕДЕЛЮ

20 августа - 26 августа

ТВ

Четверг 23 августа

Первый канал
7.00 "Моамбе" инф.выпуск (на абхазском, осетинском, армянском и азербайджанском языках). 8.00 Док. фильм. 9.00, 10.00, 12.00, 16.00, 19.00, 20.00, 3.20 "Моамбе" - информационный выпуск. 9.10 Анимационный фильм. 10.30 Телефильм "ОСТРОВОК". 11.40 Док. фильм. 12.45 Худ. фильм "БОЛЬШАЯ НОЧЬ". 14.30 "Открой для себя Грузию". 15.00 Телесериал "ДЕТЕКТИВ". 17.00 Док. фильм. 18.00 "Пепе и друзья". 19.05 Телесериал "СОКОЛ И ГОЛУБЬ". 21.00 Телесериал "ДЕТЕКТИВ". 22.00 "Диалог с Давидом Пайчадзе". 23.00 "Грузинская документалистика". 0.00 "Сибемоль". 1.00 Худ. фильм "КРЕПКИЕ ПАРНИ НЕ ТАНЦУЮТ". 2.50 "Убежище". 3.40 Худ. фильм "НОВЫЙ СЕЗОН" (с субтитрами). 5.20 Худ. фильм "ГРОЗОВЫЕ ДНИ".

Второй канал
8.00 "Моамбе"(на абхазском, осетинском, армянском и азербайджанском языках). 9.00, 12.00, 14.45, 17.45 "Время брифинга". 10.00, 13.45 "Свободная трибуна". 11.00 Док. фильм. 16.00 Док. фильм. 17.00 Телесериал "ВТОРОЙ ШАНС". 19.00 "Свободная трибуна". 20.00 Худ. фильм "СЕМЬЯ РЕЙГАНОВ". 22.00 "Свободная трибуна". 23.00 "Время брифинга". 0.00 "Моамбе". 1.00 Худ. фильм "АВАРИЯ" (с субтитрами).

Рустави-2
7.30 MTV CRIBS. 8.00 "MTV ROOM RAIDERS. 8.30 MTV MY SUPER SWEET. 9.00 MTV MADE. 9.30 MTV LAGUNA BEACH. 10.00 Телесериал "ЖЕРТВА ЖЕНЩИНЫ". 11.00 Телесериал "РЕВНОСТЬ И ЛЮБОВЬ". 12.00, 15.00, 18.00, 20.00 "Курьер" - информационный выпуск. 12.30 Худ. фильм "ХЕВСУРСКАЯ БАЛЛАДА". 14.00 "Чудаки". 15.30 Телесериал "СОВРЕМЕННАЯ СЕМЬЯ". 17.00 Телесериал "ТЕРЕЗА". 18.45 Телесериал "ПЛАМЕННОЕ СЕРДЦЕ". 19.50 Телесериал "ДИКИЙ ЦВЕТОК". 21.00 "Курьер" - информационный выпуск. 22.00 Телесериал "ПОДРУЖКИ МОЕЙ ЖЕНЫ". 23.00 Телесериал "ДЕТЕКТИВЫ". 1.00 MTV PUNK"D. 1.30 MTV BOYLING POINTS. 2.00 MTV TRUE LIFE. 2.30 Худ. фильм (с субтитрами). 4.30 "Курьер"-дайджест.

Имеди
8.00 Анимационный фильм. 9.00, 11.00, 14.00, 17.00, 19.00, 20.00, 1.45, 5.00, 7.00 "Хроника". 8.30 Анимационный фильм. 9.10 Телесериал "ГЕРОИ-3". 10.00 Телесериал "УДАЧЛИВАЯ ПРИСЛУГА". 11.30 Телесериал "БЕССМЕРТНАЯ ИСТОРИЯ". 12.30 "Женщины и мужчины". 14.40 Момент истины. 15.40 Телесериал "ОКОЛДОВАННЫЙ". 17.40 Телесериал "ПУРПУРНОЕ НЕБО". 18.40 Телесериал "ИМЕНЕМ МЕСТИ". 21.00 Телесериал "НАСЛЕДНИКИ". 22.00 Телесериал "В ЦЕНТРЕ ГОРОДА". 23.00 Телесериал "ДЕВУШКА ИЗ ПРИГОРОДА". 0.00 "Ночное шоу". 1.00 "Тбилисилайф". 2.10 Худ. фильм "ТЕМНАЯ СТОРОНА СОЛНЦА". 3.50 Худ. фильм "ОПРАВДАНИЕ ЗЛОСТИ". 6.00 Музыка. 7.15 Телесериал "УКРАДЕННОЕ СЧАСТЬЕ".

Мзе
8.00 Анимационный фильм. 8.55 Телесериал "МОЯ ВОЗЛЮБЛЕННАЯ". 9.45 ТВ-маркет. 10.00 Худ. фильм. 12.00 "ТВ-маркет". 12.15 Телесериал "ПОЛИЦЕЙСКИЕ ИСТОРИИ". 13.00 Худ. фильм. 15.00 "ТВ-маркет". 15.15 Передача "Пульс". 15.45 Анимац. фильм. 17.00 "ТВ-маркет". 17.10 Телесериал "ЭЛИЗА ДЕ РИВОМБРОЗА". 18.00 Худ. фильм. 20.00 Телесериал "БЛИЗНЕЦЫ". 21.00 Телесериал "НЕРАСКРЫТОЕ ДЕЛО". 22.00, 23.50, 1.50 Худ. фильм (с субтитрами).

Аджария
8.30, 11.30, 14.30, 17.30, 20.30, 22.30, 2.30 "Дро". 9.00 Музыка. 9.30 Док. фильм. 10.30 Док. фильм. 11.10, 14.10, 17.10 Уроки английского языка. 11.40 Уроки турецкого языка. 11.50 Телесериал "САГА". 12.50 Телесериал "ЖЕМЧУЖИНА ТИХОГО ОКЕАНА". 13.50 "Сцена". 15.00 Уроки турецкого языка. 15.15 Док. фильм. 16.00 Док. фильм. 16.30 "Вектор времени". 18.00 Уроки турецкого языка. 18.15 Док. фильм. 19.35 Телесериал "ЖЕМЧУЖИНА ТИХОГО ОКЕАНА". 21.25 Телесериал "САГА". 23.00 Худ. фильм "БЛУБЕРИ". 0.30 Худ. фильм "УКРОЩЕНИЕ СТРОПТИВОГО".

Эртсуловнеба
6.00, 8.55, 11.55, 14.55, 17.55, 20.55, 23.55 Молитва. 6.05, 9.00, 12.00, 15.00, 18.00, 21.00, 0.00 Церковный календарь. 6.10 Док. фильм. 6.35 Худ. фильм "МОБИ ДИК". 8.00 Утренняя молитва. 8.20 Благовест. 8.30 Мультсериал. 9.05 Утренняя программа "Рассвет". 10.05 Вернисаж. 10.10 "Дневник истории". 10.15 Новости. 10.20 "Воспеть в стихах". 10.30 Док. фильм. 10.55 Док. фильм. 11.20 Наша трапеза. 11.30 "Дорога, которой я шел". 12.05 Погода. 12.10 "Дневник истории". 12.15 Худ. фильм "ДАТА ТУТАШХИА". II серия. 13.20 Концерт. 15.05 "История одной вещи". 15.10 Удивительный дом сестер Тревис. 15.35 Док. фильм. 16.00 Путешествие с Барт Вульфом. 16.25 Худ. фильм "МАМЛЮК". 18.05 Вернисаж "Эртсуловнеба". 18.10 "Мы играем классику". 18.25 "Велик ты, Господь". 18.40 Ветхий завет. 18.53 "История одной вещи". 18.55 "Дневник истории". 19.00, 22.00, 0.00, 2.30 Новости. 19.25 Худ. фильм "ДАТА ТУТАШХИА". III серия. 20.40 Спокойной ночи. 21.03 Док. передача. 21.05 В салоне"Эртсуловнеба". 22.25, 23.15 "Узнаем наших детей лучше". 22.55 "История одной вещи". 23.00 Вечерняя молитва. 0.30 Дневник истории". 0.35 Худ. фильм "МОБИ ДИК". 2.00 "Храмы Тбилиси".

Кавкасиа
11.00 Студия "Спектр". 13.00 Ток-шоу "Барьер". 15.45 Ток-шоу. 17.00, 19.00, 20.30, 22.00, 0.00, 2.00 "Сегодня".19.20, 21.00 Студия "Спектр"

საქართველო **Сакартвело**
8.00 Телесериал "ЧУЖОЙ 2". 8.50 Телесериал "РОБИН ГУД 2". 9.45 Док. фильм. 10.50 Телесериал "ЧУЖОЙ 2". 11.45 Телесериал "РОБИН ГУД 2". 12.50 Худ. фильм "ЗАПРЕЩЕННЫЙ ПРИЕМ". 15.00 Худ. фильм "КНИГА ИЛАИ". 17.30 Худ. фильм "ЗАПАДНЯ 2". 19.45 Худ. фильм "ФАЙЕРГОЛ". 22.10 Худ. фильм "СОЛОМОН КВИН". 0.20 Худ. фильм "БЕССОНИЦА".

ПИК
7.00, 11.00, 12.00, 13.00, 14.00, 15.00, 16.00, 17.00, 18.00, 19.00, 20.00, 22.00 Новости. 7.30 Вокруг света. 8.00 Док. сериал. 9.00 Телесериал "КОМИССАР МОНТЕЛЬБАНО". 10.00 Изюм из булки. 10.20 Док. фильм. 11.05 Телесериал "ПЕРВАЯ ЛЕДИ". 12.30 Территория демократии. 13.05 Досье ПИКадора-4. 14.30 Док. фильм. 15.05 Телесериал "ЭЗЕЛЬ". 16.30 Регион. Новости. 17.05 Телесериал "ЧИСТО АНГЛИЙСКОЕ УБИЙСТВО". 18.30 С Иванной Мелай. 19.05 Телесериал "ПЕРВАЯ ЛЕДИ". 21.00 Телесериал "ЭЗЕЛЬ". 23.00 Ваша правда. 23.25 Худ. фильм "КАК УКРАСТЬ НЕБОСКРЕБ". 1.10 Худ. фильм "ВО ИМЯ КОРОЛЯ-2". 2.50 Худ. фильм "ТАКИЕ РАЗНЫЕ БЛИЗНЕЦЫ". 2.45, 6.00 Новости. 4.20 Худ. фильм "ОЧЕНЬ ПЛОХАЯ УЧИЛКА". 6.10 Док.сериал "Интерпол".

СНГ
3.00, 7.05 Телеканал "Доброе утро!" 7.00, 10.00, 13.00, 1.00 Новости. 7.35 Контрольная закупка. 8.00 "Жить здорово!" 9.00 Модный приговор. 10.15 Т/с "СЕРДЦЕ МАРИИ". 11.20 Фазенда. 12.00 Другие новости. 12.25 Понять. Простить. 13.20 "ЖКХ". 14.20 "Хочу знать". 14.55 "Андрей Мягков. И никакой иронии судьбы..." 16.00 Вечерние новости. 16.35 "Между нами, девочками". 17.05 "Давай поженимся!" 18.00, 1.05 "Пусть говорят". 19.00 "Время". 19.30, 1.55 Т/с "ЧИСТАЯ ПРОБА". 20.25 "Судьба на выбор". 21.25 На ночь глядя. 22.15 М. Дэймон, Ф. Потенте в х/ф "ИДЕНТИФИКАЦИЯ БОРНА".

6.00, 14.20 Т/с "СЕРДЦЕ МАРИИ". 7.00, 8.00, 11.00, 14.00, 17.00, 20.00 Новости. 7.05, 13.05 "Модный приговор". 8.05, 11.15 "Доброе утро!" 11.40 "Контрольная закупка". 12.05 "Жить здорово!" 15.10 Т/с "ОБРУЧАЛЬНОЕ КОЛЬЦО". 16.00 Другие новости. 16.20 "Понять. Простить". 17.20 "Фазенда". 17.50 "ЖКХ". 18.45 "Хочу знать". 19.25, 3.45 "Между нами, девочками". 20.20 "Андрей Мягков. И никакой иронии судьбы..." 21.15, 2.55 "Давай поженимся!" 22.05, 2.10 "Пусть говорят". 23.00 "Время". 23.30, 4.15 Т/с "ЧИСТАЯ ПРОБА". 0.25, 5.10 "Судьба на выбор". 1.20 "На ночь глядя".

8.00, 9.00, 9.30, 10.00, 13.00 Новости. 8.10, 8.35, 9.10, 9.35 Утро с Интером. 8.30, 21.25, 4.25 Спорт в Подробностях. 10.10, 14.30, 0.15 Д/с "Величайшие имена XX века". 10.35, 18.40, 2.25 Т/с "ДВЕ СТОРОНЫ ОДНОЙ АННЫ". 11.25 Орел и решка. 12.15, 21.30 Т/с "ОБРУЧАЛЬНОЕ КОЛЬЦО". 13.15 Знак качества. 13.40, 6.00 Д/ф "Принцессы мира". 14.55, 1.00 Семейный суд. 15.40, 1.45 Судебные дела. 16.20 Т/с "УЗНИК ЗАМКА ИФ". 17.55, 5.15 Т/с "МАРШРУТ МИЛОСЕРДИЯ". 19.25, 23.00, 6.50 Д/ф "Мадонна. Это игра". 20.10, 3.10 О жизни. 21.00, 4.00 "Подробности" - "Время". 22.15, 4.30 Т/с "КРОВИНУШКА". 23.50, 7.35 Д/ф "The Beatles. Концерт в Вашингтоне". 0.40 Феерия путешествий.

ТНТ
7.00 М/с "Приключения Джимми Нейтрона, мальчика-гения". 7.25 М/с "Как говорит Джинджер". 7.55 М/с "Могучие рейнджеры. Самураи". 8.30 Т/с "V-ВИЗИТЕРЫ". 9.20 Д/ ф "Отцы-одиночки". 10.45 М/с "Бен 10: инопланетная сверхсила". 11.15 "Озорные анимашки". 11.40 М/с "Эй, Арнольд!". 12.10, 12.35 М/с "Губка Боб Квадратные штаны". 13.00 М/с "Пингвины из "Мадагаскара". 13.25, 19.30 Т/с "УНИВЕР". 14.00, 0.30 Т/с "ЛЮБОВЬ НА РАЙОНЕ". 14.30 "Дом 2. Lite". 16.00 Д. Клуни, А. Шварценеггер в х/ф "БЭТ-МЕН И РОБИН". 18.30 Т/с "СЧАСТЛИВЫ ВМЕСТЕ". "Наследство". 19.00, 20.00 Т/с "ИНТЕРНЫ". 20.30 Т/с "СЧАСТЛИВЫ ВМЕСТЕ". "Обмен телами". 21.00 С. Гуттенберг, Б. Смит в комедии "ПОЛИЦЕЙСКАЯ АКАДЕМИЯ 4". 23.00 "Дом 2. Город любви". 0.00 "Дом 2. После заката". 1.00 Дж. Чан, Дж. Лу в боевике "ПЕРВЫЙ УДАР" 2.40 Т/ с "ЖИВАЯ МИШЕНЬ 2". 3.30 Т/с "ИСТВИК". 4.25 "Школа ремонта". "Как пройти в библиотеку". 5.20 Т/с "САША+МАША". 6.00 "Необъяснимо, но факт". "Легенды Байкала".

6.30 "Евроньюс". 10.00, 15.40, 19.30, 23.30 Новости культуры. 10.20, 20.15 Х/ф "ДВА КАПИТАНА". "Дневник штурмана". 11.35 Д/ ф "Шарль Перро". 11.45 "Полиглот". Итальянский с нуля за 16 часов! №12. 12.30 Д/ф "Чары гипотезы Пуанкаре". 13.30 Пророк в своем отечестве. "Беспокойный адмирал. Степан Макаров". 13.55 Телеспектакль "ОБЛОМОВ". 15.50 Х/ф "ПАЛАЧ". 17.20 Концерт. 18.15, 1.55 Д/с "Как создавались империи". "Российская империя". 19.00 Ленинградское дело. "Шарашка в "Крестах". 19.45 Атланты: в поисках истины. "Откуда ждать беды обитателям нашей планеты - снаружи или изнутри?" 21.30 Д/с "Соло для одиноких сов. Константин Сельник". 22.10 Д/ ф "Когда сталкиваются континенты". 23.00 Тайны души. "Архетип. Невроз. Либидо". Франц Месмер. 23.50 "И другие... Рита Райт". 0.20 Э. Надь-Калози, Д. Черхальми в х/ф "НАСЛЕДСТВО ЭСТЕР". 1.50 Д/ф "Эрнест Резерфорд". 2.40 И.С. Бах. Бранденбургский концерт №3.

ПЕРЕЦ
6.00 М/ф. 8.00 "Полезное утро". 8.30, 14.00 "Обмен бытовой техники". 9.00, 16.00, 20.00, 23.00 "Дорожные войны". 9.30 А. Васильев, В. Коршунов в х/ф "КОРПУС ГЕНЕРАЛА ШУБНИКОВА". 11.30, 17.30, 4.00 "С.У.П". 12.30, 18.30 "Приколисты". 13.00 т/с "АГЕНТ НАЦИОНАЛЬНОЙ БЕЗОПАСНОСТИ 4". 14.30, 21.00 "Розыгрыш". 15.45, 19.00, 22.20 "Улетное видео по-русски". 16.30 "Вне закона". 23.30 "Голые и смешные". 0.30 "Чо происходит". 1.00 А. Салимоненко, Б. Бейшеналиев в х/ф "ГДЕ 042?" 2.40 Т/ с "МОРСКАЯ ПОЛИЦИЯ 7". 3.30 "Самое смешное видео". 4.55 "Брачное чтиво".

РОМАНТИКА
8.00, 15.30, 22.10, 6.10 Т/с "САЛЬВАДОР - СПАСИТЕЛЬ ЖЕНЩИН". 8.50, 11.20, 21.20 Т/с "АМАЗОНИЯ". 9.40, 14.40, 18.00, 1.35 Т/с "ПАРАДОКСЫ ЛЮБВИ". 10.30, 16.20, 4.20 Т/с "БЕЗ ВЕСТИ ПРОПАВШАЯ". 12.10, 18.50, 19.40, 3.25 Т/с "МОЯ ЗОЛУШКА". 13.00, 2.30, 7.05 Т/с "ПРОЖИТЬ ЖИЗНЬ". 13.50, 23.50, 5.15 Т/с "ПЛАТА НЕ ПО ЗАСЛУГАМ". 17.10, 20.30, 23.00 Т/с "СУДЬБА-ЗЛОДЕЙКА". 0.40 Т/с "ЗАПУТАВШИЕСЯ В СЕТИ".

МНОГО ТВ
6.00, 12.00 Т/с "НАСЛЕДНИКИ ДЕЛЬ МОНТЕ". 7.00, 13.00 Т/с "БЛУДНЫЕ ДЕТИ". 8.00 Т/с "ОТЕЛЬ ВАВИЛОН 3". 9.00, 14.00, 15.00, 22.00, 4.00 Т/с "ОТЕЛЬ ВАВИЛОН 3". 10.00, 16.00, 23.00 Т/с "ОПАСНЫЕ СЕКРЕТЫ". 11.00 Т/с "БАЛЬЗАКОВСКИЙ ВОЗРАСТ, ИЛИ ВСЕ МУЖИКИ СВО... 2". "В постели со звездой". 17.00 "Телешанс". 18.00 Т/с "ЖЕНЩИНЫ-УБИЙЦЫ". "Марта Одера. Монахиня". 19.00 Т/с "БАЛЬЗАКОВСКИЙ ВОЗРАСТ, ИЛИ ВСЕ МУЖИКИ СВО... 2". "Еще не вечер". 20.00, 21.00, 2.00, 3.00 Т/с "АВРОРА". 0.00 Т/с "ЖЕНЩИНЫ-УБИЙЦЫ". "Анна Ди. Жгучая женщина". 1.00 Т/ с "БАЛЬЗАКОВСКИИ ВОЗРАСТ, ИЛИ ВСЕ МУЖИКИ СВО... 2". 5.00 Т/с "ПАРАДОКС".

RTVi
7.00, 19.00 "Особое мнение". "Экономические новости". 8.00 М/ф. 9.00 "Вечерние новости из Америки". 10.00 Т/с "СЫЩИКИ. СТРАСТЬ". 11.00, 22.00, 4.00 Т/с "ПЯТАЯ ГРУППА КРОВИ". 12.00 "Страна и люди". 13.00 "В круге света". 14.00 Л. Филатов, Ю. Муравицкий в х/ф "ЯРОСЛАВ МУДРЫЙ". 16.00, 3.00 Т/с "СЫЩИКИ. РАСКАЯВШИЕСЯ ГРЕШНИКИ". 17.00, 2.00 "Особое мнение". 18.00, 6.00 Т/с "КОНТОРА. ИЛЛЮЗИЯ ВЛАСТИ". 20.00, 5.00 "Кейс". 21.00 "Своими глазами". 23.00 "Сейчас в мире". 0.00 Л. Филатов, С. Колтаков в х/ф "СОУЧАСТНИКИ".

СТС
6.00 Т/с "МОЯ ПРЕКРАСНАЯ НЯНЯ". 7.00 Т/с "ПАПИНЫ ДОЧКИ". 7.30 М/с "Что новенького, Скуби Ду?" 8.00, 21.00 Т/с "СВЕТОФОР". 8.30, 12.30 Т/с "МОЛОДОЖЕНЫ". 9.00, 12.15, 13.30, 16.55, 18.30, 23.35, 0.00 Т/с "6 КАДРОВ". 9.30 Т/с "КАРАМЕЛЬ". 10.30 Т/с "БЕЗ ВИНЫ ВИНОВАТАЯ". 13.00, 19.30 Т/с "ВОСЬМИДЕСЯТЫЕ". 14.00, 20.00 Т/с "ВОРОНИНЫ". 15.00 Ч. Юн-Фат, Ш.У. Скотт в х/ф "ПУЛЕНЕПРОБИВАЕМЫЙ". 17.30 "Галилео". 22.00 Ш. Уэйэнс, М. Уэйэнс в х/ф "НЕ ГРОЗИ ЮЖНОМУ ЦЕНТРАЛУ". 0.30 Ж. Рено, К. Шарметан в х/ф "ПРИДУРКИ". 2.10 Х/ф "БОЛЬШАЯ МАЛЕНЬКАЯ Я". 3.50 Т/с "ДО СМЕРТИ КРАСИВА". 4.40 М/ф "Конек- Горбунок". 5.45 Музыка на СТС.

НТВ
6.00 "НТВ утром". 8.05 Т/с "ВОЗВРАЩЕНИЕ МУХТАРА". 10.00, 13.00, 16.00, 19.00 Сегодня. 10.20 "Медицинские тайны". 10.55 "До суда". 12.00 Суд присяжных. 13.25 "Судебный детектив". 14.35 "Средь бела дня" с В. Набутовым. 15.30, 18.30 Обзор. Чрезвычайное происшествие. 16.20 "Прокурорская проверка". 17.40 "Говорим и показываем". 19.30 Т/с "ЗОЛОТОЙ ЗАПАС". 21.25 Т/с "ДОЗНАВАТЕЛЬ". 23.15 Сегодня. Итоги. 23.35 Т/с "ГЛУХАРЬ. ВОЗВРАЩЕНИЕ". 1.35 "Красота по-русски" из цикла "Собственная гордость". 2.30 "Живут же люди!" 3.00 Т/ с "ХОЛМ ОДНОГО ДЕРЕВА". 5.00 Т/с "ЧАС ВОЛКОВА".

РТР ПЛАНЕТА
8.00 "Утро России". 12.00, 5.45 Ю. Соломин, С. Милокостный в х/ф "АДЪЮТАНТ ЕГО ПРЕВОСХОДИТЕЛЬСТВА". 13.20 Д/с "Истории в фарфоре". "Фарфоровые судьбы". 13.45 Вести - Спорт. 14.00, 17.00, 20.00 Вести. 14.30, 19.40 Местное время. Вести - Москва. 14.50 "С новым домом!" 15.25 "О самом главном". 16.00 "Люблю, не могу!" 16.45, 1.05 Новости культуры. 17.25, 4.15 Т/с "ЕФРОСИНЬЯ. ПРОДОЛЖЕНИЕ". 18.10, 5.00 Т/с "ИНСТИТУТ БЛАГОРОДНЫХ ДЕВИЦ". 18.55 "Academia". А. Ващенко. "Сравнительная мифология". 2 лекция. 20.30, 3.25 "Холод". 21.15 "Прямой эфир". 22.00 Т/с "САМАРА". 22.45 Т/с "ТАЙНЫ СЛЕДСТВИЯ". 0.20, 7.10 "Актерская рулетка. Юрий Каморный". 1.25 "Сыграй, маэстро, жизнь свою..." Раймонд Паулс. 2.10 "Вести +". 2.25 Т/с "ВЫЗОВ". 3.10 Вести.ru.

НТВ плюс Детский мир
6.00, 10.00, 14.00 Х/ф "ТОП И НАМ БУРЫ". 7.05, 11.05, 15.05 М/с "Обезьянки и грабители". 8.00, 12.00, 18.00 М/с "Покахонтас". 9.00, 13.00, 19.00 М/с "Уроки тетушки Совы". 16.00 Д. Емельянов, Е. Кузовик в киноповести "САВРАСКА". 17.05 М/с "Как обезьянки обедали".

EUROSPORT ЕВРО-СПОРТ
10.30 Футбол. ЧМ среди игроков до 20 лет. Женщины. Групповой этап. Германия - Китай. 11.15, 19.45 Футбол. ЧМ среди игроков до 20 лет. Женщины. Групповой этап. Гана - Германия. 13 00 Футбол. ЧМ среди игроков до 20 лет. Женщины. Групповой этап. Бразилия - Нигерия. 14.00 Футбол. ЧМ среди игроков до 20 лет. Женщины. Групповой этап. Норвегия - Канада. 16.00 Футбол. ЧМ среди игроков до 20 лет. Женщины. Групповой этап. 17.00 Велоспорт. Вуэльта. Этап 5. 18.00, 2.05 Велоспорт. Вуэльта. Этап 6. 21.00 Теннис. Турнир WTA. Нью - Хейвен. 1/4 финала. 0.45 Боевые искусства. Бойцовский клуб. Швеция. 2.00 Бизнес-класс. Журнал.

EUROSPORT ЕВРО-СПОРТ-2
5.00, 21.30, 2.00 Новости. 9.30 Футбол. ЧМ среди игроков до 20 лет. Женщины. Групповой этап. Италия - Южная Корея. 11.00 Футбол. ЧМ среди игроков до 20 лет. Женщины. Групповой этап. КНДР - Аргентина. 13.00 Велоспорт. Вуэльта. Этап 5. 14.30, 15.45, 17.00, 18.15 Пляжный футбол. Евролига. Нидерланды. Групповой этап. 19.30 Футбол. ЧМ среди игроков до 20 лет. Женщины. Групповой этап. США - Китай. 20.30 Футбол. ЧМ среди игроков до 20 лет. Женщины. Групповой этап. Гана - Германия. 22.00 Армрестлинг. 22.30 Боулинг. PBA тур. 23.30, 3.30 Велоспорт. Вуэльта. Этап 6. 0.00 Велоспорт. Pro cycling challenge. США. Этап 4. 2.30 Теннис. Турнир WTA. Нью - Хейвен. 1/4 финала.

TV1000 ТВ-1000
4.00 Х/ф. "ПЯТЬ ДЕТЕЙ И ВОЛШЕБСТВО". 6.00 Комедия "ДОБЕЙСЯ УСПЕХА". 8.00 А. Пачино, М. Пфайффер в драме "ФРЭНКИ И ДЖОННИ" 10.10 к. Кэттэн, У. Феррелл в комедии "НОЧЬ В РОКСБЕРИ". 12.00 Б. Стиллер, О. Уилсон в комедии "ОБРАЗЦОВЫЙ САМЕЦ". 14.00 Х/ф "ПАУТИНА ШАРЛОТТЫ". 15.50 Комедия "НА ТРЕЗВУЮ ГОЛОВУ". 18.00 С. Баллок, Б. Эффлек в комедии "СИЛЫ ПРИРОДЫ". 20.00 Драма "ЦЕЛУЯ ДЕВУШЕК". 22.00 Комедия "ДОРОЖНОЕ ПРИКЛЮЧЕНИЕ". 0.00 Комедия "СИТИ-АЙЛЕНД". 2.00 Драма "ВАМПИР В БРУКЛИНЕ".

ФОКС-ЛАЙФ
8.00 Реалити "Значит, ты умеешь танцевать? 7". 9.30 Комедия "КАК СКАЗАЛ ДЖИМ 8". 10.00 Драма "БРАТЬЯ И СЕСТРЫ 4". 10.45, 23.45 Драма "АНАТОМИЯ СТРАСТИ 8". 11.30, 0.35 Драма "АНАТОМИЯ СТРАСТИ 8". 12.20 Драма "КАСЛ 3". 13.10, 13.35 Комедия "КАК СКАЗАЛ ДЖИМ 8". 14.05, 18.45 Комедия "СЧАСТЛИВЫЙ КОНЕЦ". 14.35, 15.25 Комедия "ОТЧАЯННЫЕ ДОМОХОЗЯЙКИ 2". 16.15, 17.05, 17.55 Драма "МЕСТЬ". 19.15, 20.10 Комедия "ОТЧАЯННЫЕ ДОМОХОЗЯЙКИ 2". 21.00, 22.00, 22.50 Драма "МЕСТЬ". 1.25 Драма "КАСЛ 3". 2.15 Комедия "СЧАСТЛИВЫЙ КОНЕЦ". 2.40, 3.05 Комедия "КАК СКАЗАЛ ДЖИМ 8". 3.30 Реалити "Значит, ты умеешь танцевать? 7". 4.20 Драма "БРАТЬЯ И СЕСТРЫ 4".

XXI
10.00, 18.00, 2.00 Х/ф "ДЕСЯТОЕ КОРОЛЕВСТВО" 11.35, 19.35, 3.35 Боевик "НА ПРЕДЕЛЕ. ГРУППА "АНТИТЕРРОР". 12.35, 20.35, 4.35 Драма "МЕСТО ВОДИТЕЛЯ". 14.20, 22.20, 6.20 Р. Файнз, Д. Сазерленд в драме "СТРАНА СЛЕПЫХ". 16.10, 0.10, 8.10 Дж. Стэтхэм, Н. Рудакова в боевике "ПЕРЕВОЗЧИК 3".

КИНО+
6.30, 18.30 Драма "ЙОНКЕРС ДЖО". 8.30, 2.30 Х/ф "ФИБИ В СТРАНЕ ЧУДЕС". 10.30, 4.30 Трагикомедия "ДОВОЛЬНО ДОБРЫЙ ЧЕЛОВЕК" 12.30 Х/ф "СЕДЬМАЯ ЛУНА". 14.30 Мелодрама "ГРЕТА". 16.30 Х/ф "ТЕЛОХРАНИТЕЛЬ". 20.30 Мелодрама "КИТ". 22.30 Драма "МАТЬ ИОАННА ОТ АНГЕЛОВ". 0.30 Трагикомедия "ДЕТКИ В ПОРЯДКЕ".

НАШЕ КИНО
7.30, 13.30 К. Лавров, В. Четвериков в х/ф "НЕЙТРАЛЬНЫЕ ВОДЫ". 9.30, 15.30 Х/ф "ЛЕС". 11.30,17.30 А. Збруев, И. Понаровская в детективе "МЕНЯ ЭТО НЕ КАСАЕТСЯ..." 19.30, 1.30 Х/ф "ГУЛЯЩИЕ ЛЮДИ". Фильм 1. "Из огня да в полымя". 21.45, 3.45 В. Хохряков, Л. Чернышова в киноповести "В ДОБРЫЙ ЧАС!" 23.30, 5.30 Х/ф "ИГРА БЕЗ ПРАВИЛ".

МЕЦЦО
5.10 Битва королей: Бейси против Эллингтона. Фестиваль джаза во Вьене. 6.25, 9.25 Рауль Мидон. Фестиваль джаза в Нанси "Nancy Jazz Pulsations". 11.30 "Berlin Chamber Players" на фестивале в Овер-сюр-Уаз (2009). 12.50 Сочинения Гайдна и Чимарозы в исп. оркестра "Le Cercle de l'Harmonie". 14.15, 17.50, 21.55, 1.30 Интермеццо. 15.30 "Осуждение Фауста" (Берлиоз). "Метрополитен-Опера" (Нью-Йорк). 19.00 Фестиваль в Кольмаре 2010. квартет имени Эжена Изаи. 20.00 Фестиваль в Кольмаре 2010. Кун Ву Пайк. 20.55 Марк-Андре Амлен. "Sommets musicaux" в Гштааде. 22.30 Легенды джаза. Арт Блейки. 1965. 23.30 "Space Time All Star", Д. Браун и Б. Мобли на фестивале во Вьене, 2008. 0.30 Медерик Коллиньон на фестивале джаза в Марсьяке (2008). 2.00 Ален Жан- Мари, "Biguine Reflexions" и Жюльен Луро. 3.00 Европейский джаз: Швейцария. 4.00 Марака и проект "Los Gigantes del Son". "Fiesta Latina", 2007.

ДОМАШНИЙ
6.30 "Еда с Алексеем Зиминым". 7.00 "Джейми: обед за 30 минут". 7.30 "Города мира". 8.00 "Полезное утро". 8.30 Т/с "ГОСПОДА ПРИСЯЖНЫЕ". 11.30 "По делам несовершеннолетних". 12.30 "Брачный контракт. Старые долги". 16.30 "Женщины не прощают". 17.00 "Откровенный разговор с Еленой Дмитриевой". 18.00 Т/с "МАРГОША". 19.00 Т/с "ОСТРОВ НЕНУЖНЫХ ЛЮДЕЙ". 20.55 Д/с "Звездные истории". 21.45 Т/с "РЕСТАВРАТОР". 23.00 "Одна за всех". 23.30 Комедия "СВАДЬБА С ПРИДАНЫМ". 1.55 Д/с "Бывшие". 2.25 Т/с "СПЕЦГРУППА". 4.20 "Городское путешествие с Павлом Любимцевым". 5.20 Д/с "Звездная жизнь". 6.00 "Сладкие истории". 6.25 "Музыка на "Домашнем".

REN-TV
5.00 "Детективные истории": "По чужому паспорту". 5.30 М/с "Тасманский дьявол". 6.00 М/с "Том и Джерри". 6.30, 13.00 "Званый ужин". 7.30 "Звездные истории": "Проснуться знаменитым". 8.30 "Красиво жить": "Шикарные подарки". 9.30, 12.30, 17.30, 19.30 "Новости 24". 10.00 М. Дуглас, К. Бэсингер в х/ф "ОХРАННИК". 12.00, 19.00, 22.00 "Экстренный вызов". 14.00 "Не ври мне!" 15.00 "Семейные драмы". 16.00 "Следаки". 17.00 "Под защитой". 18.00 "Война миров": "Нагадали". 20.00 "Тайны мира с Анной Чапман": "Тайны подземных пирамид". 21.00 "Какие люди!": "Звездная прислуга". 22.30 "Новости 24". Итоговый выпуск. 23.00 Т/с "НАСТОЯЩЕЕ ПРАВОСУДИЕ". 0.50 Д. Вашингтон, Дж. Хэкмен в х/ ф "БАГРОВЫЙ ПРИЛИВ". 3.00 Т/ С "ОТБЛЕСКИ".

HISTORY
9.00, 17.00 Д/ф "Команда времени". 10.00, 0.00 Д / с "Нюрнбергский процесс: нацистские преступники на скамье подсудимых". 11.00, 18.00 Д/с "Клетка". 12.00 Д/ф "Лежаки, 1942". 13.30 Д/ф "Дети Сталинграда. Мы были в аду". 14.00, 20.00 Д/с "Эдвардианская ферма". 15.00, 8.00 Д/с "Кто ты такой?". 16.00, 7.00 Д/ф "Затерянные сокровища африканского, австралийского и индийского искусства". 19.00, 1.00 Д/ с "Морская держава". 21.00 Д/с "Древние затерянные города". 22.00 Д/с "Восток - Запад: путешествия из центра мира". 23.00 Д/ф "Последний бастион Римской империи". 2.00 Д/ с "История расизма". 3.00 Д/ф "Гуге - древнее королевство Тибета". 4.00 Д/ф "В поисках Гайдна". 5.00 Д/ф "Играя Гамлета". 6.00 Д/ф "Герои, мифы и национальная кухня".

Discovery
6.00, 15.35 Пятая передача. 6.25, 10.05, 1.55 Грязная работенка. 7.20 Демонтаж: Сварка. 7.50 Требуется сборка: Двойные стекла/ Хоккейные клюшки/ Флуоресцентные лампы/Автобусные сиденья. 8.15 Выжить вместе: Под проливным дождем. 9.10 Сквозь кротовую нору с Морганом Фрименом: Создатель. 11.00 Разрушители легенд: Водяной электропистолет. 11.55 Речные монстры: Ну и зубки! 12.50 В поисках йети: Пилот. 13.45, 1.00 Top gear. 14.40, 5.05 Крутой тюнинг: Мусор в багажнике. 16.05 Выжить вместе: После урагана. 17.00, 2.50 Разрушители легенд: Прыжок на мотоцикле. 18.00, 4.10 Демонтаж: Стены. 18.30, 4.40 Требуется сборка: Военные ножи, доски для серфинга, матрасы и чипсы. 19.00, 19.30, 0.00, 0.30 Настоящие аферисты. 20.00 Оружие по-американски: Винчестер для ковбоя. 21.00 Как пиво спасло мир. 22.00, 22.30 Душераздирающее зрелище. 23.00 Сквозь кротовую нору с Морганом Фрименом: Есть ли жизнь после смерти? 3.45 Молниеносные катастрофы.

ФЕНИКС-КИНО
0.00, 8.00, 16.00 Т/с "ДВЕ СУДЬБЫ". 1.00, 2.00, 9.00, 10.00, 17.00, 18.00 Т/с "ТЕРРИТОРИЯ КРАСОТЫ". 3.00, 4.00, 11.00, 12.00, 19.00, 20.00 Т/с "БЫВШАЯ". 5.00, 13.00, 21.00 Т/с "АГЕНТСТВО НЛС". 6.00, 14.00, 22.00 Т/с "МОЛОДЫ И СЧАСТЛИВЫ". 7.00, 15.00, 23.00 Т/с "НОЖ В ОБЛАКАХ".

ИНДИЯ
5.00 Х/ф "МЕЖДУ ДРУЖБОЙ И ЛЮБОВЬЮ". 7.00 "Болливуд изнутри с Рохитом Роем". 8.00 Х/ф "ВИР - ГЕРОЙ НАРОДА". 11.00 Х/ф "КОГДА МЫ ВСТРЕТИЛИСЬ". 13.40 "Биография кумиров". "Джекки Шрофф". 14.00 Х/ф "ЧУЖАКИ". 16.00 "Телешанс. Размещено по заказу - ООО "Неолайн". 17.00 Х/ф "ЧЕРНЫЙ КАМЕНЬ". 20.00 Х/ф "ПОБЕГ ИЗ ПРОШЛОГО". 23.00 Х/ф "СИЛА ЛЮБВИ". 1.40 "Биография кумиров". "Смита Патиль". 2.00 Х/ф "ЗАКЛИНАНИЕ". 4.00 Д/ф "Как снимался фильм: Близкие друзья".

ЕВРОКИНО
1.10 Х/ф "РЕМОНТ". 2.40 Х/ф "ДО ВЕЧЕРА" 2.50 Х/ф "ХРЕБЕТ ДЬЯВОЛА". 4.35 Х/ф "ДЕВУШКА С ТАТУИРОВКОЙ ДРАКОНА". 7.00 Х/ ф "ФАЛЬШИВОМОНЕТЧИКИ". 8.35 Х/ф "ПОСЛЕДНИЙ УРОК". 10.05 Х/ф "ДЕВУШКА, КОТОРАЯ ВЗРЫВАЛА ВОЗДУШНЫЕ ЗАМКИ". 12.25 Х/ф "ЮНАЙТЕД МЮНХЕНСКАЯ ТРАГЕДИЯ". 14.05 Х/ф "ВОИН СЕВЕРА". 15.45 Х/ф "НОЧЬ ПЕРЕД ЭКЗАМЕНОМ - СЕГОДНЯ". 17.25 Х/ф "РЕСПУБЛИКА ЛЮБВИ". 19.00 Х/ф "ДАМА ТРЕФ". 20.35 Х/ф "ОФИЦИАНТ". 22.10 Х/ф "44 ДЮЙМА". 23.40 Х/ф "НЕ ЗАБЫВАЙ МЕНЯ".

За возможные изменения в программе TV редакция ответственности не несет.

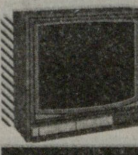

ПРОГРАММА НА НЕДЕЛЮ

20 августа - 26 августа

Пятница 24 августа

Первый канал
7.00 "Моамбе"(на абхазском, осетинском, армянском и азербайджанском языках). 8.00 Док. фильм. 9.00, 10.00, 12.00, 16.00, 19.00, 20.00, 3.00 "Моамбе" - информационный выпуск. 9.10 Анимационный фильм. 11.20 Худ. фильм "КОПИ ЦАРЯ СОЛОМОНА". 13.00 Худ. фильм "РЕКОРД". 14.00 "Наш двор". 15.00 Телесериал "ДЕТЕКТИВ". 17.00 "Автопилот". 18.00 "Пепе и друзья". 18.55 Баскетбол. Чемпионат Европы 2013. 21.00 "Грузинская документалистика". 22.00 Худ. фильм "ЗНАКОМСТВО РОДИТЕЛЕЙ". 0.00 "Красная зона". 1.00 Худ. фильм "ПРОЩАНИЕ". 3.20 Худ. фильм "КРЕПКИЕ ПАРНИ НЕ ТАНЦУЮТ". 5.10 Худ. фильм "ДЛИННАЯ НОЧЬ".

Второй канал
8.00 "Моамбе"(на абхазском, осетинском, армянском и азербайджанском языках). 9.00, 12.00, 14.45, 17.45 "Время брифинга". 10.00, 13.45 "Свободная трибуна". 11.00 Док. фильм. 16.00 Док. фильм. 17.00 Телесериал "ВТОРОЙ ШАНС". 19.00 "Свободная трибуна". 20.00 Худ. фильм "СЕМЕЙСТВО РЕЙГАНОВ". 22.00 "Свободная трибуна". 23.00 "Время брифинга". 0.00 "Моамбе". 1.00 Худ. фильм "ОГРАБЛЕНИЕ ПО-ИТАЛЬЯНСКИ" (с субтитрами).

Рустави-2
7.30 MTV CRIBS. 8.00 "MTV ROOM RAIDERS. 8.30 MTV MY SUPER SWEET. 9.00 MTV MADE. 9.30 MTV LAGUNA BEACH. 10.00 Телесериал "ЖЕРТВА ЖЕНЩИНЫ". 11.00 Телесериал "РЕВНОСТЬ И ЛЮБОВЬ". 12.00, 15.00, 18.00, 20.00 "Курьер" - информационный выпуск. 12.30 Худ. фильм "ИВАНЭ КОТОРАШВИЛИ". 14.00 "Чудаки". 15.30 Телесериал "СОВРЕМЕННАЯ СЕМЬЯ". 18.45 Телесериал "ПЛАМЕННОЕ СЕРДЦЕ". 19.50 Телесериал "ДИКИЙ ЦВЕТОК". 21.00 "Курьер" - информационный выпуск. 21.50 Национальная лотерея. 22.00 Телесериал "ПОДРУЖКИ МОЕЙ ЖЕНЫ". 23.00 Телесериал "ДЕТЕКТИВЫ". 1.00 MTV PUNK'D. 1.30 MTV BOYLING POINTS. 2.00 MTV TRUE LIFE. 2.30 Худ. фильм (с субтитрами). 4.30 "Курьер"-дайджест.

Имеди
8.00 Анимац. фильм. 9.00, 11.00, 14.00, 17.00, 19.00, 20.00, 2.00, 5.00, 7.00"Хроника". 8.30 Анимац. фильм. 9.10 Телесериал "ГЕРОИ-3". 10.00 Телесериал "УДАЧЛИВАЯ ПРИСЛУГА". 11.30 Телесериал "БЕССМЕРТНАЯ ИСТОРИЯ". 12.30 "Женщины или мужчины". 14.40 "Момент истины". 15.40 "ОКОЛДОВАННЫЙ". 17.40 Телесериал "ПУРПУРНОЕ НЕБО". 18.40 Телесериал "ИМЕНЕМ МЕСТИ". 21.00 Телесериал "НАСЛЕДНИКИ". 22.00 Телесериал "В ЦЕНТРЕ ГОРОДА". 23.00 Телесериал "ДЕВУШКА ИЗ ПРИГОРОДА". 0.00 Ток-шоу "100ºС". 1.25 Док. фильм. 2.25 Худ. фильм "ЕВРОТУР". 3.50 Худ. фильм "КРЕПКИЙ ОРЕШЕК-3". 6.25 Музыка. 7.15 Телесериал "УКРАДЕННОЕ СЧАСТЬЕ".

Мзе
8.00 Анимационный фильм. 8.55 Телесериал "МОЯ ВОЗЛЮБЛЕННАЯ". 9.45, 15.00 "ТВ-маркет". 10.00 Худ. фильм. 12.00 "ТВ-маркет". 12.15 Телесериал "ПОЛИЦЕЙСКИЕ ИСТОРИИ". 13.00 Худ. фильм. 15.15 Анимац.фильм. 17.00 "ТВ-маркет". 17.10 Телесериал "ЭЛИЗА ДЕ РИВОМБРОЗА". 18.00 Худ. фильм. 20.00 Телесериал "БЛИЗНЕЦЫ". 21.00 Телесериал "НЕРАСКРЫТОЕ ДЕЛО". 22.00 Худ. фильм. 0.00 Худ. фильм. 2.00 Худ. фильм.

Аджария
8.30, 11.30, 12.30, 17.30, 20.30, 22.30, 1.30 "Дро". 9.00 Музыка. 9.30 Док. фильм. 10.30 Док. фильм. 11.10, 14.10, 17.10 Уроки английского языка. 11.40 Уроки турецкого языка. 11.50 Телесериал "САГА". 13.00 "Импульс". 13.30 Телесериал "ЖЕМЧУЖИНА ТИХОГО ОКЕАНА". 15.00 Уроки турецкого языка. 15.15 Док. фильм. 16.00 Док. фильм. 16.30 "Вектор времени". 18.00 Уроки турецкого языка. 18.15 Док. фильм. 19.35 Телесериал "ЖЕМЧУЖИНА ТИХОГО ОКЕАНА". 21.25 Телесериал "САГА". 23.00 Худ. фильм "ДУБЛЕРЫ". 0.30 Худ. фильм "МОЙ ОТЕЦ И ДРУГИЕ".

Эртсуловнеба
6.00, 11.55, 14.55, 17.55, 20.55, 23.55 Молитва. 6.05, 12.00,15.00, 18.00, 21.00, 0.00 Церковный календарь. 6.10 Док. фильм. 6.35 Худ. фильм "МОБИ ДИК". 8.00 Утренняя молитва. 8.20 Благовест. 8.30 Мультсериал. 9.05 Утренняя программа "Рассвет". 10.05 Вернисаж "Эртсуловнеба". 10.10 "Дневник истории". 10.15 Новости. 10.35 "Воспеть в стихах". 10.40 "Узнаем наших детей лучше". 12.05 Погода. 12.10 "Дневник истории". 12.15 Худ. фильм "ДАТА ТУТАШХИА". III серия. 13.30 Концерт. 15.05 "История одной вещи". 15.10 Удивительный дом сестер Тревис. 15.35 Док. фильм. 16.00 Док. фильм. 18.05 Вернисаж "Эртсуловнеба". 18.10 "Мы играем классику". 18.20 Телесказка. 18.40 Ветхий завет. 18.53 "История одной вещи". 18.55 "Дневник истории". 19.00, 22.00, 0.05, 2.30 Новости. 19.20 Худ. фильм "ДАТА ТУТАШХИА". IV серия. 20.40 "Спокойной ночи". 21.05 Проповедь патриарха. 21.20 Вернисаж "Эртсуловнеба". 21.25 "Воспеть в стихах". 21.30 Путешествие на родину. 21.55 "Дневник истории". 22.25 Наш фонд. 22.55 "История одной вещи". 23.00 Вечерняя молитва. 23.15 "Время и традиции". 0.30 "Дневник истории". 0.35 "Квириаке". 2.00 "Храмы Тбилиси".

Кавкасиа
11.00 Студия "Спектр". 15.45 Ток-шоу. 17.00, 19.00, 20.30, 22.00, 0.00, 2.00 "Сегодня". 19.20, 21.00 Студия "Спектр". 22.15 Ток-шоу "Барьер".

საქართველო Сакартвело
8.00 Телесериал "ЧУЖОЙ 2". 8.50 Телесериал "РОБИН ГУД 3". 9.45 Док. фильм. 10.50 Телесериал "ЧУЖОЙ 2". 11.45 Телесериал "РОБИН ГУД 3". 12.50 Худ. фильм. 15.05 Худ. фильм "СОУЧАСТНИК". 17.50 Худ. фильм "СОБСТВЕННОСТЬ МАПОУНА". 20.10 Худ. фильм "ВОЗВРАЩЕНИЕ БРАНСЕРА". 22.10 Худ. фильм "К2". 0.30 Худ. фильм "ХРАБРОЕ СЕРДЦЕ".

ПИК
7.00, 8.00, 10.00, 11.00, 12.00, 13.00, 15.00, 16.00, 18.00, 19.00, 20.00, 22.00 Новости. 7.30 Невероятные истории. 8.10 Док. сер. 9.00, 5.00 Телесериал "КОМИССАР МОНТЕЛЬБАНО". 10.00 Загадки Грузии. 10.20 Выдающиеся имена. 11.05, 19.05, 3.00 Телесериал "ПЕРВАЯ ЛЕДИ". 12.30 Ваша правда. 13.05 Док.сериал. 14.30 Территория демократии. 15.05 Телесериал "ЭЗЕЛЬ". 16.30 Ваша правда. 17.05 "50 минут". 18.30 Судьба красоты. 19.05 Телесериал "ПЕРВАЯ ЛЕДИ". 21.00 Телесериал "ЭЗЕЛЬ". 23.00 Браво. 0.35 Худ. фильм "ДОБРО ПОЖАЛОВАТЬ В РАЙ". 2.25 Худ. фильм "ЧИСТИЛИЩЕ". 3.45 Новости. 3.50 Худ. фильм "ЗЕЛЕНЫЙ ШЕРШЕНЬ". 6.00 Новости. 6.10 Док. сериал "Интерпол".

СНГ
3.00, 7.05 Телеканал "Доброе утро!" 3.10, 17.05 "Поле чудес". 7.00, 10.00, 13.00 Новости. 7.35 Контрольная закупка. 8.00 "Жить здорово!" 9.00 Модный приговор. 10.15 Т/с "СЕРДЦЕ МАРИИ". 11.20 Фазенда. 12.00 Другие новости. 12.25 Понять. Простить. 13.20 "ЖКХ". 14.20 "Хочу знать". 15.00 "Жди меня". 16.00 Вечерние новости. 16.35 "Между нами, девочками". 18.00 "Пусть говорят". 19.00 "Время". 19.30 "До Ре: Владимир Матецкий". 21.20 М. Иващенко, С. Марин в х/ф "БАЙКЕР". 22.50 А. Джигарханян, А. Кузнецов в комедии "ДВЕ СТРЕЛЫ ДЕТЕКТИВ КАМЕННОГО ВЕКА" 0.20 А. Демьяненко, Р. Сергеечева в х/ф "МИР ВХОДЯЩЕМУ". 1.50 Е. Евстигнеев, А. Демидова в х/ф "ПОВЕСТЬ О НЕИЗВЕСТНОМ АКТЕРЕ".

6.00, 14.20 Т/с "СЕРДЦЕ МАРИИ". 7.00, 8.00, 11.00, 14.00, 17.00,20.00 Новости. 7.05, 13.05 "Модный приговор". 8.05, 11.15 "Доброе утро!" 11.40 "Контрольная закупка". 12.05 "Жить здорово!" 15.10 Т/с "ОБРУЧАЛЬНОЕ КОЛЬЦО". 16.00 Другие новости. 16.20 "Понять. Простить". 17.20 "Фазенда". 17.50 "ЖКХ". 18.45 "Хочу знать". 19.25 "Между нами, девочками". 20.20 "Жди меня". 21.15 "Поле чудес". 22.05 "Пусть говорят". 23.00 "Время". 23.30 "До Ре: Владимир Матецкий". 1.20 Д. Щербина, Г. Шкуратов в детективе "БЕГ ОТ СМЕРТИ". 2.45 А. Джигарханян, А. Кузнецов в комедии "ДВЕ СТРЕЛЫ. ДЕТЕКТИВ КАМЕННОГО ВЕКА". 4.20 А. Демьяненко, Р. Сергеечева в х/ф "МИР ВХОДЯЩЕМУ". 5.45 Е. Коренева, О. Кабо в х/ф "КОМЕДИЯ О ЛИСИСТРАТЕ".

inter
8.00 Феерия путешествий. 8.25, 9.40, 13.00 Купаж. 8.40 Концерт М. Поплавского "Мы дети твои, Украина". 9.55, 17.20, 23.25 Д/ф "Легендарные замки Украины". 10.40 Т/с "ДВЕ СТОРОНЫ ОДНОЙ АННЫ". 11.25 Позаочи. Леонид Кравчук. 12.15 Т/с "ОБРУЧАЛЬНОЕ КОЛЬЦО". 13.15 Концерт О. Юнаковой "Я себя рисую". 14.15, 0.10 Д/ф "Великие украинцы. Ярослав Мудрый". 14.40, 0.35 Д/ф "Великие украинцы. Богдан Хмельницкий". 15.05, 1.00 Д/ф "Великие украинцы. Тарас Шевченко". 15.25, 1.20 Д/ф "Великие украинцы. Иван Франко". 15.55, 1.45 Д/ф "Великие украинцы. Николай Амосов". 16.25, 2.15 Концерт ансамбля "Пиккардийская Терция". 18.00, 5.20 Концерт Таисии Повалий "Украина. Голос. Душа". 20.10, 3.10 О жизни. 21.00, 4.00 "Подробности" - "Время". 21.25, 4.25 Спорт в "Подробностях". 21.30 КВН. Украинская лига. 4.30 Скарбю.ua. 7.30 Бойцовский клуб. 7.55 Страна смеется.

ТНТ
7.00 М/с "Приключения Джимми Нейтрона, мальчика-гения". 7.25 М/с "Как говорит Джинджер". 7.55 М/с "Могучие рейнджеры. Самураи". 8.30 Т/с "V-ВИЗИТЕРЫ". 9.20 Д/ф "Бойцовские девки". 10.45 М/с "Бен 10: инопланетная сверхсила". 11.15 "Озорные анимашки". 11.40 М/с "Эй, Арнольд!". 12.10, 12.35 М/с "Губка Боб Квадратные штаны". 13.00 М/с "Пингвины из "Мадагаскара". 13.25, 19.30 Т/с "УНИВЕР". 14.00, 0.30 Т/с "ЛЮБОВЬ НА РАЙОНЕ". 14.30 "Дом 2. Lite". 16.00 Кр. Уокен, М. Гаф в х/ф "ВОЗВРАЩЕНИЕ БЭТМЕНА". 18.30 Т/с "СЧАСТЛИВЫ ВМЕСТЕ". "Обмен телами". 19.00 Т/с "ИНТЕРНЫ". 20.00 "Битва экстрасенсов". 21.00 "Комеди Клаб". 22.00, 22.30 "Наша Russia". 23.00 "Дом 2. Город любви". 0.00 "Дом 2. После заката". 1.00 М. Уолберг, Дж. Энистон в комедии "РОК-ЗВЕЗДА". 3.05 Т/с "ЖИВАЯ МИШЕНЬ 2". 3.55 Т/с "ИСТВИК". 4.50 "Школа ремонта". "Кухня в формате 3D". 5.50 Т/с "САША+МАША". 6.00, 6.30 М/с "Приключения Джимми Нейтрона, мальчика-гения".

К
6.30 "Евроньюс". 10.00, 15.40, 19.30, 23.45 Новости культуры. 10.20, 20.30 Х/ф "ДВА КАПИТАНА". "Бороться и искать". "Найти и не сдаваться". 12.40 Д/ф "Когда сталкиваются континенты". 13.35 Важные вещи. "Трость А.С. Пушкина". 13.55 Телеспектакль "ЧУДАКИ". 15.05 Д/ф "Храм детства Натальи Дуровой". 15.50 Д. Ламур, Б. Кросби в х/ф "ДОРОГА НА БАЛИ". 17.25 К 150-летию Клода Дебюсси. Избранные сочинения. 18.05, 1.55 Д/с "Удивительный мир Альбера Кана". "Европа после войны". 19.00 "Смехоностальгия". 19.45 Искатели. "Три капитана. Тайна реальных героев романа Каверина". 22.50 Линия жизни. Руслан Киреев. 0.05 К. Денев, М. Пикколи в х/ф "ГЕНЕАЛОГИЯ ПРЕСТУПЛЕНИЯ". 2.50 Д/ф "Дэвид Ливингстон".

ПЕРЕЦ
6.00 М/ф. 8.00 "Полезное утро". 8.30, 13.55 "Обмен бытовой техники". 9.00, 16.00, 20.00, 23.00 "Дорожные войны". 9.30 А. Салимоненко, Б. Бейшеналиев в х/ф "ГДЕ 042?" 11.00, 13.00, 15.45, 19.00, 22.20, 5.30 "Улетное видео по-русски". 11.30, 17.30 "С.У.П". 12.30, 18.30 "Приколисты". 14.30, 21.00 "Розыгрыш". 16.30 "Вне закона". 23.30 "Стыдно, когда видно!" 0.00 "Голые и смешные". 0.30 "Чо происходит". 1.00 "Будь мужиком!" 2.00 Х/ф "В БЕГАХ". 4.10 Т/с "CSI: МЕСТО ПРЕСТУПЛЕНИЯ НЬЮ-ЙОРК 5". 5.00 "Самое смешное видео".

РОМАНТИКА
8.00, 15.30, 22.10, 6.10 Т/с "САЛЬВАДОР - СПАСИТЕЛЬ ЖЕНЩИН". 8.50, 11.20, 21.20 Т/с "АМАЗОНИЯ". 9.40, 14.40, 18.00, 1.35 Т/с "ПАРАДОКСЫ ЛЮБВИ". 10.30, 16.20, 4.20 Т/с "БЕЗ ВЕСТИ ПРОПАВШАЯ". 12.10, 18.50, 19.40, 3.25 Т/с "МОЯ ЗОЛУШКА". 13.00, 2.30, 7.05 Т/с "ПРОЖИТЬ ЖИЗНЬ". 13.50, 23.50, 5.15 Т/с "ПЛАТА НЕ ПО ЗАСЛУГАМ". 17.10, 20.30, 23.00 Т/с "СУДЬБА-ЗЛОДЕЙКА". 0.40 Т/с "ЗАПУТАВШИЕСЯ В СЕТИ".

МНОГО ТВ
6.00 Т/с "НАСЛЕДНИКИ ДЕЛЬ МОНТЕ". 7.00 Т/с "БЛУДНЫЕ ДЕТИ". 8.00, 22.00, 4.00 Т/с "ОТЕЛЬ ВАВИЛОН 3". 9.00, 16.00 Т/с "ОТЕЛЬ ВАВИЛОН 3". 10.00 Т/с "ОПАСНЫЕ СЕКРЕТЫ". 11.00 Т/с "БАЛЬЗАКОВСКИЙ ВОЗРАСТ, ИЛИ ВСЕ МУЖИКИ СВО... 2". "Роль секса в жизни женщины или Сапожник без сапог". 12.00 Т/с "ЖЕНЩИНЫ-УБИЙЦЫ". "Марта Одера. Монахиня". 13.00 Т/с "БАЛЬЗАКОВСКИЙ ВОЗРАСТ, ИЛИ ВСЕ МУЖИКИ СВО... 2". "Еще не вечер". 14.00, 15.00, 20.00, 21.00, 2.00, 3.00 Т/с "АВРОРА". 17.00 "Телешанс". 18.00 Т/с "ЖЕНЩИНЫ-УБИЙЦЫ". "Анна Ди. Жгучая женщина". 19.00 Т/с "БАЛЬЗАКОВСКИЙ ВОЗРАСТ, ИЛИ ВСЕ МУЖИКИ СВО... 2". 23.00, Т/с "ПАРАДОКС". 0.00 Т/с "ЖЕНЩИНЫ-УБИЙЦЫ". "Анна Мария Гомес Техерина. Упрямая преступница". 1.00 Т/с "БАЛЬЗАКОВСКИЙ ВОЗРАСТ, ИЛИ ВСЕ МУЖИКИ СВО... 2". "Самый лучший праздник".

RTVi
7.00, 19.00 "Особое мнение". "Экономические новости". 8.00 М/ф. 9.00 "Вечерние новости из Америки". 10.00 Т/с "СЫЩИКИ. РАСКАЯВШИЕСЯ ГРЕШНИКИ". 11.00, 22.00, 4.00 Т/с "ПЯТАЯ ГРУППА КРОВИ". 12.00 "Своими глазами". 13.00 "Кейс". 14.00 Х/ф "СОУЧАСТНИКИ". 16.00, 3.00 Т/с "СЫЩИКИ. ЧЕРТ ЛЫСЫЙ". 17.00, 2.00 "Особое мнение". 18.00, 6.00 Т/с "КОНТОРА. АТАКА ИЗ ПУСТОТЫ". 20.00 "2012". 21.00, 5.00 "Все так". 23.00 "Сейчас в мире". 0.00 "Германия за неделю". 0.30 "Арт-навигатор". 1.00 "Сканер".

СТС
6.00 Т/с "МОЯ ПРЕКРАСНАЯ НЯНЯ". 7.00 Т/с "ПАПИНЫ ДОЧКИ". 7.30 М/с "Что новенького, Скуби Ду?" 8.00 Т/с "СВЕТОФОР". 8.30, 12.30 Т/с "МОЛОДОЖЕНЫ". 9.00, 12.20, 13.30, 16.55, 18.30, 19.00 Т/с "6 КАДРОВ". 9.30 Т/с "КАРАМЕЛЬ". 10.30 Т/с "БЕЗ ВИНЫ ВИНОВАТАЯ". 13.00 Т/с "ВОСЬМИДЕСЯТЫЕ". 14.00 Т/с "ВОРОНИНЫ". 15.00 Э. Мерфи, Дж. Райнхолд в х/ф "ПОЛИЦЕЙСКИЙ ИЗ БЕВЕРЛИ ХИЛЛЗ 2". 17.30 "Галилео". 21.00 Шоу "Уральских пельменей". 22.30 Т/с "ДАЕШЬ МОЛОДЕЖЬ!" 23.30 "Нереальная история". 0.00 Х/ф "Я ЛЮБЛЮ ТЕБЯ, ФИЛЛИП МОРРИС". 1.50 Э. Майкл Хол, К. Леброк в х/ф "ЧУДЕСА НАУКИ". 3.35 Х/ф "ШЕСТНАДЦАТЬ СВЕЧЕЙ". 5.20 М/ф "Полет на луну".

НТВ
6.00 "НТВ утром". 8.05 Т/с "ВОЗВРАЩЕНИЕ МУХТАРА". 10.00, 13.00, 16.00, 19.00 Сегодня. 10.20 Спасатели. 10.55 "До суда". 12.00 Суд присяжных. 13.25 "Суд присяжных. Окончательный вердикт". 14.35 "Средь бела дня" с В. Набутовым. 15.30, 18.30 Обзор. Чрезвычайное происшествие. 16.20 "Прокурорская проверка". 17.40 "Говорим и показываем". 19.30 Комедия "АФРОДИТЫ". 21.25 Т/с "ДОЗНАВАТЕЛЬ". 22.25 Т/с "ГЛУХАРЬ. ВОЗВРАЩЕНИЕ". 1.25 А. Фрейндлих, Н. Еременко в х/ф "БУДНИ И ПРАЗДНИКИ СЕРАФИМЫ ГЛЮКИНОЙ". 4.10 Т/с "ХОЛМ ОДНОГО ДЕРЕВА". 5.05 Т/с "ЧАС ВОЛКОВА".

РТР ПЛАНЕТА
8.00 "Утро России". 12.00, 5.45 Ю. Соломин, С. Милокостный в х/ф "АДЪЮТАНТ ЕГО ПРЕВОСХОДИТЕЛЬСТВА". 13.20 "Партитуры не горят". 13.45 Вести - Спорт. 14.00, 17.00, 20.00 Вести. 14.30, 19.40 Местное время. Вести - Москва. 14.50 "С новым домом!" 15.20 "О самом главном". 16.00 "Люблю, не могу!" 16.45 Новости культуры. 17.25 Международный конкурс детской песни "Новая волна - 2012". 18.35 М/ф "Маша и медведь". 18.55 "Academia". А. Журавлев. "Свечение тканей животных и человека". 20.30, 7.10 Д/ф "Драма Татьяны Пельтцер". 21.15 "Прямой эфир". 22.00 "Юрмала". 23.35 О. Иванова, А. Фролов в х/ф "РОМАН В ПИСЬМАХ". 1.10 "Евгений Дятлов. Песни о любви". 2.20 Т/с "ВЫЗОВ". 3.45 Вести.ru. Пятница. 4.15 Т/с "ЕФРОСИНЬЯ ПРОДОЛЖЕНИЕ". 5.00 Т/с "ИНСТИТУТ БЛАГОРОДНЫХ ДЕВИЦ".

НТВ ПЛЮС Детский мир
6.00, 10.00, 14.00 Д. Емельянов, Е. Кузовик в киноповести "САВРАСКА". 7.05, 11.05, 15.05 М/с "Как обезьянки обедали". 8.00, 12.00. 18.00 М/с "Покахонтас". 9.00, 13.00, 19.00 М/ф "Уроки тетушки Совы". 16.00 И. Саввина, П. Македонский в х/ф "МАРКА СТРАНЫ ГОНДЕЛУПЫ". 17.05 М/с "Обезьянки, вперед!"

EUROSPORT ЕВРОСПОРТ
10.30 Футбол. ЧМ среди игроков до 20 лет. Женщины. Групповой этап. Гана — Германия. 11.15 Велоспорт. Вуэльта. Этап 6. 11.55 Технология чемпионов. Журнал. 12.00, 13.15 Пляжный футбол. Евролига. Нидерланды.Групповой финал. 14.30, 1945 Снукер. Турнир ЕРТС. Германия. День 1. 18.00, 2.30 Велоспорт. Вуэльта. Этап 7. 23.00 Бокс. Бои в тяжелом весе. 0.55 Бизнес-класс. Журнал 1.00 Теннис. Турнир WTA. Нью — Хейвен. 1/2 финала.

EUROSPORT ЕВРОСПОРТ-2
5.00,2.00 Новости. 9.30, 17.00 Велоспорт. Вуэльта. Этап 6. 10.00 Теннис. Турнир WTA. Нью - Хейвен 1/4 финала. 11.30, 18.00 Снукер Турнир ЕРТС. Германия. День 1. 14.30, 15.45 Пляжный футбол Евролига. Нидерланды. Групповой этап. 19.45 Вот это да! 20.00 Футбол. Чемпионат Германии. 2 дивизион. Тур 3. Герта - Ян Ребенсбург. 22.00 Футбол. Чемпионат Германии. Превью матча. 22.30 Футбол Чемпионат Германии. Тур 1. Борусcия Дортмунд - Вердер Бремен 0.30 Велоспорт. Pro cycling challenge. США. Этап 5. 2.30 Футбол. Чемпионат Германии. Боруссия Дортмунд - Вердер Бремен 4.00 Теннис. Турнир WTA. Нью Хейвен. 1/2 финала.

TV1000 ТВ-1000
4.00 Дж. Алой, Ш. Анджела в комедии "СИТИ-АЙЛЕНД". 6.00 К. Кэттэн, У. Феррелл в комедии "НОЧЬ В РОКСБЕРИ". 8.00 Триллер "ЗОНА ВЫСАДКИ". 9.50 Дж. Робертс, Д. Фаннинг в х/ф "ПАУТИНА ШАРЛОТТЫ". 11.50 Т. Керри, Дж.Д. Бэйкер в боевике "КОНГО". 13.50 С. Бланшетт, Дж. Жаке в комедии "САДЫ ОСЕНЬЮ". 16.00 Комедия "СБЕЖАВШАЯ НЕВЕСТА". 18.10 Б. Мейер, С.У. Скотт в комедии "ДОРОЖНОЕ ПРИКЛЮЧЕНИЕ". 20.00 Дж. Дэпп, К. Уокен в драме "В ПОСЛЕДНИЙ МОМЕНТ". 22.00 Э. Мерфи, Э. Бэссетт в драме "ВАМПИР В БРУКЛИНЕ". 0.00 М. Райан, Т. Хаттон в комедии "ЭТО РАЗВОД!". 2.00 Х. Барресс, А. Джоли в драме "ЛОЖНЫЙ ОГОНЬ".

ФОКС-ЛАЙФ
8.00 Реалити "Значит, ты умеешь танцевать? 7". 9.30, 13.35 Комедия "КАК СКАЗАЛ ДЖИМ 8". 10.00 Драма "БРАТЬЯ И СЕСТРЫ 4". 10.45, 23.45 Драма "АНАТОМИЯ СТРАСТИ 8". 11.30, 0.35 Драма "АНАТОМИЯ СТРАСТИ 8". 12.20 Драма "КАСЛ 3". 13.10 Комедия "КАК СКАЗАЛ ДЖИМ 8". 14.05, 18.45 Комедия "СЧАСТЛИВЫЙ КОНЕЦ". 14.35, 15.25 Комедия "ОТЧАЯННЫЕ ДОМОХОЗЯЙКИ 2". 16.15, 17.05, 17.55 Драма "МЕСТЬ". 19.15, 20.10 Комедия "ОТЧАЯННЫЕ ДОМОХОЗЯЙКИ 2". 21.00, 22.00, 22.50 Драма "МЕСТЬ". 1.25 Драма "КАСЛ 3". 2.15 Комедия "СЧАСТЛИВЫЙ КОНЕЦ". 2.40, 3.05 Комедия "КАК СКАЗАЛ ДЖИМ 8". 3.30 Реалити "Значит, ты умеешь танцевать? 7". 5.00 Драма "БРАТЬЯ И СЕСТРЫ 4".

XXI
10.00, 18.00, 2.00 Х/ф "ДЕСЯТОЕ КОРОЛЕВСТВО". 11.35, 19.35, 3.35 Боевик "НА ПРЕДЕЛЕ. ГРУППА "АНТИТЕРРОР". 12.35, 20.35, 4.35 К. Бейсингер, Л. Хаас в триллере "ПОКА ЕЕ НЕ БЫЛО". 14.05, 22.05, 6.05 Т. Кретчманн, Й. Никель в драме "СТАЛИНГРАД". 16.25, 0.25, 8.25 Комедия "ОТКРЫТАЯ ДОРОГА".

КИНО+
6.30, 18.30 Х/ф "СЕДЬМАЯ ЛУНА". 8.30, 2.30 Мелодрама "КИТ". 10.30, 4.30 Драма "МАТЬ ИОАННА ОТ АНГЕЛОВ". 12.30 Трагикомедия "ДЕТКИ В ПОРЯДКЕ". 14.30 Х/ф "ФИБИ В СТРАНЕ ЧУДЕС". 16.30 Трагикомедия "ДОВОЛЬНО ДОБРЫЙ ЧЕЛОВЕК". 20.30 Комедия "СУТЕНЕР". 22.30 Триллер "ГОЛУБАЯ СТАЛЬ". 0.30 Киноповесть "МОИ УНИВЕРСИТЕТЫ".

НАШЕ КИНО
7.30, 13.30 Х/ф "ГУЛЯЩИЕ ЛЮДИ". Фильм 1. "Из огня да в полымя". 9.45, 15.45 В. Хохряков, Л. Чернышова в киноповести "В ДОБРЫЙ ЧАС!" 11.30, 17.30 М. Кузнецов, В. Добровольский в х/ф "ИГРА БЕЗ ПРАВИЛ". 19.30, 1.30 Х/ф "ГУЛЯЩИЕ ЛЮДИ". Фильм 2. "Бунташное время". 21.30, 3.30 В. Сафонов, И. Смоктуновский в киноповести "СОЛДАТЫ". 23.30, 5.30 Л. Савельева, О. Видов в х/ф "ВСАДНИК БЕЗ ГОЛОВЫ".

МЕЦЦО
5.00 Рене Лакай. "Detour de Babel": "Fanfarone". 6.00, 9.00 Божественная Сара Вон. 11.30 Квартет "Bennewitz" на фестивале квартетов в Бордо, 2009. 13.00 Концерт памяти Д. Шостаковича. Пражский филармон. оркестр. 14.35, 17.45, 22.00, 1.20 Интермеццо. 15.30 "Давид и Ионафан" п/у Уильяма Кристи на фестивале в Экс-ан-Прованс. 18.50 Легенды джаза. Коулмен Хокинс в Европе, 60. 21.10 Ален Жан- Мари, "Biguine Reflexions" и Жюльен Луро. 22.30 Выступление Лиат Коэн и квартета "Quatuor Prazac" в Праге в Испанской синагоге. 0.10 Лиат Коэн (гитара) в Праге. 2.00 Дэвид Мюррей и "Gwoka Masters". Фестиваль на острове Сент-Люсия. 2.50 Легенды джаза. Премия "NEA Jazz Masters 2006". 3.20 Тиль Бреннер. Фестиваль "AVO Session". 4.20 Марио Канонж. "Jazz sous les Pommiers", 2010.

ДОМАШНИЙ
6.30 "Еда с Алексеем Зиминым". 7.00 "Джейми: обед за 30 минут". 7.30 "Города мира 2012. Париж". 8.00 "Полезное утро". 8.30 "Дело Астахова". 9.30 "Брачный контракт. Отцы и дети". 13.30 Мелодрама "ЖЕНЩИНЫ В ИГРЕ БЕЗ ПРАВИЛ". 18.00 Д/с "Звездные истории". 19.00 Мелодрама "НЕБЕСНЫЙ СУД". 23.00 "Одна за всех". 23.30 Дж. Клуни, К.-З. Джоунс в комедии "НЕВЫНОСИМАЯ ЖЕСТОКОСТЬ". 1.25 Д/с "Бывшие". 1.55 Т/с "СПЕЦГРУППА". 5.45 "Вкусы мира". 6.00 "Сладкие истории". 6.25 "Музыка на "Домашнем".

REN-TV
5.00 "Детективные истории": "Секрет криминалиста". 5.30 М/с "Тасманский дьявол". 6.00 М/с "Бэтмен: отважный и смелый". 6.30, 13.00 "Званый ужин". 7.30 "Еще не вечер": "Грядущие катастрофы". 8.30 "Какие люди!": "Звездная прислуга". 9.30, 12.30, 17.30, 19.30 "Новости 24". 10.00 Т/с "НАСТОЯЩЕЕ ПРАВОСУДИЕ". 12.00, 19.00 "Экстренный вызов". 14.00 "Не ври мне!" 15.00 "Семейные драмы". 16.00 "Следаки". 17.00 "Под защитой". 18.00 "Война миров": "Дело случая". 20.00, 23.00 "Смотреть всем!" 21.00 "Странное дело": "Зов толпы". 22.00 "Секретные территории": "Последний день Земли". 0.00 Т/с "ЖИВАЯ МИШЕНЬ". 0.50 Эротическмй фильм "ПРЕДЕЛЬНАЯ СТРАСТЬ". 2.30 "В час пик": "Малышка на миллион". 3.00 Т/с "ОТБЛЕСКИ".

HISTORY
9.00, 17.00 Д/ф "Команда времени". 10.00, 0.00 Д/с "Нюрнбергский процесс: нацистские преступники на скамье подсудимых". 11.00, 18.00 Д/с "Клетка". 12.00 Д/с "Восток - Запад: путешествия из центра мира". 13.00 Д/ф "Кракатау. Последние дни". 14.00, 20.00 Д/с "Эдвардианская ферма". 15.00 Д/ф "Премьера "Паоло Коэльо: моя жизнь". 16.00, 7.00 Д/ф "Затерянные сокровища африканского, австралийского и индийского искусства". 19.00,1.00 Д/с "Морская держава". 21.00 Д/ф "Тайна пасхального шедевра: "Поцелуй Иуды" Караваджо". 22.00, 23.00 Т/с "ЗАКОН ГАРРОУ". 2.00 Д/с "История расизма". 3.00 Д/ф "Мемориальная архитектура Богдана Богдановича". 4.00 Д/ф "В поисках Гайдна". 5.00 Д/ф "Англия Чарльза Диккенса". 6.00 Д/ф "Герои, мифы и национальная кухня". 8.00 Д/ф "Паоло Коэльо: моя жизнь".

Discovery
6.00, 15.35 Пятая передача. 6.25, 10.05, 1.55 Грязная работенка. 7.20 Демонтаж: Стены. 7.50 Требуется сборка: Военные ножи, доски для серфинга, матрасы и чипсы. 8.15 Выжить вместе: После урагана. 9.10 Сквозь кротовую нору с Морганом Фрименом: Есть ли жизнь после смерти? 11.00 Разрушители легенд: Прыжок на мотоцикле. 11.55 Оружие по-американски: Винчестер для ковбоя. 12.50 Как пиво спасло мир. 13.45, 1.00 Top gear. 14.40, 5.05 Крутой тюнинг: Ремонт Чипа и Криса. 16.05 Выжить вместе: В топи болот. 17.00, 2.50 Разрушители легенд: В гробу. 18.00, 4.10 Демонтаж: Неподвластные бурям. 18.30, 4.40 Требуется сборка: Полупроводники, банджо, посуда из нержавейки и масляные краски. 19.00, 19.30, 0.00, 0.30 Настоящие аферисты. 20.00 Возможно ли это? Железный человек, бэтмен и гуттаперчивая женщина. 21.00 Разрушители легенд: Квадратные колеса. 22.00 Вселенная Стивена Хокинга: Мы одни или нет? 23.00 Сквозь кротовую нору с Морганом Фрименом: Есть ли конец у Вселенной? 3.45 Молниеносные катастрофы.

ФЕНИКС-КИНО
0.00, 8.00, 16.00 Т/с "ДВЕ СУДЬБЫ". 1.00, 2.00, 9.00, 10.00, 17.00, 18.00 Т/с "ТЕРРИТОРИЯ КРАСОТЫ". 3.00, 4.00, 11.00, 12.00, 19.00, 20.00 Т/с "БЫВШАЯ". 5.00, 13.00, 21.00 Т/с "АГЕНТСТВО НЛС". 6.00, 14.00, 22.00 Т/с "МОЛОДЫ И СЧАСТЛИВЫ". 7.00, 15.00, 23.00 Т/с "НОЖ В ОБЛАКАХ".

ИНДИЯ
5.00 Х/ф "С ЛЮБОВЬЮ НЕ ШУТЯТ". 8.00 Х/ф "БОЛЬШОЙ ПЕРЕПОЛОХ". 11.00 Х/ф "СИТА И ГИТА: ПОСЛЕДНЯЯ МЕСТЬ". 13.40 "Биография кумиров". "Ирфан Кхан". 14.00 Х/ф "ПРОСТАКИ". 16.00 "Телешанс. Размещено по заказу - ООО "Неолайн". 17.00 Х/ф "ХОРОШИЙ ВОР, ПЛОХОЙ ВОР". 20.00 Х/ф "БЕЗ ПРОБЛЕМ". 22.25 "Путешествие по Индии". "Орисса". 22.40 "Новый образ Индии". "Праздники и фестивали". 23.00 Х/ф "САРКАР РАДЖ". 1.40 "Биография кумиров". "Мумтаз". 2.00 Х/ф "В ГОСТЯХ У МОЛОДОЖЕНОВ". 4.00 Д/ф "Как снимался фильм: Остерегайтесь, красавицы".

ЕВРОКИНО
0.00 Х/ф "МОНСТРЫ". 1.30 Х/ф "СЕКРЕТЫ". 3.35 Х/ф "БОЛЬШАЯ МАЛЕНЬКАЯ Я". 5.00 Х/ф "ДЕВУШКА, КОТОРАЯ ИГРАЛА С ОГНЕМ". 7.05 Х/ф "ВЕСНА 1941". 8.45 Х/ф "СВАДЕБНАЯ ВЕЧЕРИНКА". 10.15 Х/ф "ДОЛИНА ЦВЕТОВ". 12.10 Х/ф "ФРАНЧЕСКА И НУНЦИАТА". 14.15 Х/ф "ЖИЗНЬ ПОСЛЕ НЕГО". 15.45 Х/ф "ТАТУИРОВКА В ВИДЕ БАБОЧКИ". 17.25 Х/ф "ШПИОНСКИЕ СТРАСТИ". 19.00 Х/ф "КОРОЛЕВСКОЕ НАСЛЕДСТВО" 20.20 Х/ф "ПОСЛЕДСТВИЯ ЛЮБВИ" 22.00 Х/ф "ПОВЕРНУТЬ ВРЕМЯ ВСПЯТЬ". 23.35 Х/ф "ДЕВУШКА С ТАТУИРОВКОЙ ДРАКОНА".

За возможные изменения в программе TV редакция ответственности не несет.

ПРОГРАММА НА НЕДЕЛЮ

20 августа - 26 августа

ТВ

Суббота 25 августа

Первый канал
7.00 "Моамбе"(на абхазском, осетинском, армянском и азербайджанском языках). 8.00 Аним. фильм. 9.35 Худ. фильм "КОПИ ЦАРЯ СОЛОМОНА". 11.00 "Этнографические зарисовки". 11.15 "Вакапедиа". 11.30 "Бавшвобана". 12.00, 16.00, 19.00, 20.00, 2.50 "Моамбе". 12.30 Худ. фильм "ЛОЛИТА", 14.00 Худ. фильм "ШОУ ТРУМЕНА". 16.30 Ралли. Руставский автотрек. 17.00 Док. фильм. 17.30 "Мед-инфо". 18.00 Грузинская документалистика. 19.00 "Эконом-меню". 21.00 Репортаж Вахо Саная. 22.00 "Гражданская политика". 23.00 Концерт. 0.00 "Автопилот". 1.00 Худ. фильм. 3.05 Красная зона. 4.05 Худ. фильм "ПАН ТАДЕУШ". 6.05 Худ. фильм "ИКОНА".

Второй канал
8.00 Док. фильм. 9.00 "Время брифинга". 10.00 "Свободная трибуна". 15.00 "Время брифинга". 17.00 "Свободная трибуна". 22.00 Худ. фильм "ПОСЛЕДНИЙ МОМЕНТ". 0.00 Худ. фильм "МЮНХЕН".

Рустави-2
8.00 "Курьер". 8.30 MTV CRIBS. 8.00 MTV ROOM RAIDERS. 9.30 MTV MY SUPER SWEET. 10.00 MTV MADE. 10.30 PIMP MY RIDE. 11.00 MTV LAGUNA BEACH. 12.00, 15.00, 18.00, 4.30 "Курьер". 12.30 "Топдевочка". 13.30 Телесериал "ПРИШЕЛЬЦЫ". 15.30 Телесериал "TERRA NOVA". 17.00 Телесериал "БЕЛЫЙ ВОРОТНИК". 18.45 Телесериал "ПЛАМЕННОЕ СЕРДЦЕ". 19.00 Телесериал "ДОКТОР ХАУС". 19.50 Телесериал "ДИКИЙ ЦВЕТОК". 21.00, 4.30 "Курьер". 22.00 Телесериал "ПОДРУЖКИ МОЕЙ ЖЕНЫ". 23.00 Телесериал "ДЕТЕКТИВЫ". 1.00 Обзор Лиги чемпионов. 1.30 MTV BUSTED. 2.05 MTV JACKASS. 2.30, 5.00 Худ. фильм.

Имеди
8.00, 9.00, 11.00, 14.00, 17.00, 19.00, 20.00, 2.45, 5.00, 7.00 "Хроника". 8.15 Детский сериал. 9.15 Анимационный фильм. 11.15 Аним. фильм. 11.45 Телесериал "КАМЕЛОТ". 13.00 Телесериал "ВИННАЯ ДОРОГА". 14.30 Телесериал "СВИДЕТЕЛЬ". 15.20 Телесериал "РИМ". 17.40 Телесериал "ПУРПУРНОЕ НЕБО". 18.40 Телесериал "ИМЕНЕМ МЕСТИ". 20.30 Телесериал "НЕУДАЧНАЯ НЕДЕЛЯ". 21.00 Телесериал "НАСЛЕДНИКИ". 22.00 Телесериал "В ЦЕНТРЕ ГОРОДА". 23.00 Телесериал "ВИННАЯ ДОРОГА". 0.00 Останови, когда перейдешь. 0.25 Док. фильм. 0.55 Худ. фильм "РОМАН С КАМНЕМ". 3.10 Худ. фильм "ОДИНОКИЕ СЕРДЦА". 5.15 Худ. фильм "ЗАКОНЫ БРУКЛИНА". 5.50 Музыка.

Мзе
8.00 Худ. фильм. 9.45, 10.45, 13.55, 17.10 "ТВ-маркет". 10.00 Телесериал "МОЯ ВОЗЛЮБЛЕННАЯ". 11.00 "Пульс". 11.30 Аним. фильм. 12.15 Телесериал "ПОЛИЦЕЙСКИЕ ИСТОРИИ". 13.00 Телесериал "МОЙ ДРУГ ИНОПЛАНЕТЯНИН". 14.10 Телесериал "ОСТРОВ ФАНТАЗИИ". 15.00 Худ. фильм. 17.15 Телесериал "ЭЛИЗА ДЕ РИВОМБРОЗА". 18.00 Худ. фильм. 20.00 Телесериал "БЛИЗНЕЦЫ". 21.00 Телесериал "НЕРАСКРЫТОЕ ДЕЛО". 22.00, 0.00, 1.45 Худ. фильм (с субтитрами).

Аджария
8.30, 14.30, 17.30, 20.30, 22.30, 2.30 "Дро". 9.00 Анимация. 10.00 "Утренняя волна". 12.00 Преображение. 12.30 Музыка. 13.00, 21.25 Телесериал "САГА". 11.30 "1000 мелочей". 15.00 Док. сериал. 15.30 Телесериал "УБИЙСТВА В МИДСОМЕРЕ". 17.00 Док. фильм. 18.00 Док. фильм. 18.30 Худ. фильм. 22.15 Телесериал "САГА". 23.00 Худ. фильм "ПРОСТО ВМЕСТЕ". 0.30 Худ. фильм "99 ФРАКОВ".

Эртсуловнеба
6.00, 8.55 11.55, 14.55. 17.55, 20.55, 23.55 Молитва. 6.05, 9.00. 12.00, 15.00, 18.00, 21.00, 0.00 Церковный календарь. 6.10 Док. фильм "Планета Земля". 7.10 Познавательно-документ. фильм "Дикая природа". 7.35 "Путешествие на родину". 8.00 Утренняя молитва. 8.20 Благовест. 8.30 Наш фонд - Теймураз Гванцеладзе. 9.05 Утренняя программа "Рассвет". 10.00 Вернисаж "Эртсуловнеба". 10.05 "Дневник истории". 10.10 "Новости". 10.40 "Квириаке". 12.05 Погода. 12.10 "Дневник истории". 12.15 Худ. фильм "ДАТА ТУТАШХИА". IV серия. 13.30 "Узнаем наших детей лучше". 15.05 "История одной вещи". 15.10 Опера. 16.30 Док. фильм. 18.05 Вернисаж "Эртсуловнеба". 18.10 Города Грузии. 18.35 Ветхий завет. 18.50 "История одной вещи". 18.55 "Дневник истории". 19.00 Новости. 19.20 "Грузинский альбом". 19.45 Прикладное искусство. 20.00 "Салон". 21.05 Проповедь патриарха. 21.20 Вернисаж "Эртсуловнеба". 21.25 "Воспеть в стихах". 21.30 Медицинская передача "Карабадин". 21.55 "Дневник истории". 22.00, 0.05, 3.10 Новости. 22.20 Док. фильм. 22.35 Наш фонд. 22.50 "История одной вещи". 22.55 "Дневник истории". 23.00 Ветхий завет. 23.15 "Грузинские голоса". 0.25 Дневник истории. 0.25 Худ. фильм "ПИАНИСТ".

Кавкасиа
11.00 Телерадио. 16.00 "Звезды говорят". 20.30 "Джаз-Парнас". 21.00 Воскресный репортаж. 21.45 Индийский худ. фильм.

საქართველო Сакартвело
8.00 Музыка. 9.05 Док. фильм. 10.25 Телесериал "ПРОКЛЯТЫЕ КОРОЛИ". 11.40 Худ. фильм "СНАЙПЕР". 13.35 Х/ф "СВЯРЫЕ И СОЛДАТЫ". 15.25 Худ. фильм "АМЕРИКАНЕЦ". 17.45 Худ. фильм "КОРОНАДО". 19.40 Худ. фильм "КОРОЛИ УЛИЦ". 22.05 Худ. фильм "МАГИЧЕСКАЯ ГОРА". 0.15 Худ. фильм "КРЕСТОНОСЦЫ".

ПИК
7.00 "Столицы мира". 8.00 Х/ф "СКРЫТОЕ". 10.00 Полицейская академия. 11.00, 12.00, 13.00, 15.00, 16.00, 18.00, 19.00, 20.00 Новости. 11.05 Телесериал "ПЕРВАЯ ЛЕДИ". 12.30 "Судьба красоты". 13.05 Док. фильм. 14.30 Телесериал "УЛИЦА ВИШНЕВАЯ, 12". 15.05 Телесериал "В ГЛУБИНЕ". 16.15 Худ. фильм "УКРОЩЕНИЕ СТРОПТИВОГО". 18.30 "Изюм из булки". 19.05 Телесериал "ПЕРВАЯ ЛЕДИ". 20.30 Загадки Грузии. 21.00 Телесериал "В ГЛУБИНЕ". 22.00 На ПИКе событий с Матвеем Ганапольским. 23.00 "Момент славы". 0.50 Телесериал "ПЕРЕЛОМ". 3.20 Худ. фильм "РОБИН ГУД". 6.00 Новости. 6.10 Док. фильм "Интерпол".

1 СНГ
4.00, 8.00, 10.00 Новости. 4.10 Х/ф "ДАЧА". 5.35 П. Морозенко, Э. Прикс в х/ф "НЕЧАЯННАЯ ЛЮБОВЬ". 6.50 "Смешарики. ПИН- код". 7.05 "Играй, гармонь любимая!" 7.40 "Слово пастыря". 8.15 "Смак". 9.00 "Маргарита Терехова. Кто много видел, мало плачет". 10.15 Х/ф "РАСПИСАНИЕ НА ПОСЛЕЗАВТРА". 11.40 Поединки. "Две жизни полковника Рыбкиной". 13.30 Х/ф "V ЦЕНТУРИЯ: В ПОИСКАХ ЗАЧАРОВАННЫХ СОКРОВИЩ". 15.20, 16.15 Т/с "ХИРОМАНТ". 16.00 Вечерние новости. 17.15 Концерт "Желаю вам..." 19.00 "Время". 19.20 Х/ ф "СОЛО НА САКСОФОНЕ" 21.15 "Красная звезда". 22.20 Х/ф "ИДЕАЛЬНЫЙ ПОБЕГ" 23.55 Х/ф "КОНТРОЛЬНАЯ ПО СПЕЦИАЛЬНОСТИ". 1.10 Х/ф "СПЯЩИЙ ЛЕВ" 2.20 Х/ф "КОМЕДИЯ О ЛИСИСТРАТЕ".

1
7.15 "Пока все дома". 8.00, 12.00, 14.00, 20.00 Новости. 8.10 А. Вокач, Л. Смирнова в комедии "ДАЧА" 9.35 Х/ф "НЕЧАЯННАЯ ЛЮБОВЬ". 10.50 "Смешарики. ПИН-код". 11.05 "Играй, гармонь любимая!" 11.45 "Слово пастыря". 12.15 "Смак". 13.00 "Маргарита Терехова. Кто много видел, мало плачет". 14.15 Х/ф "РАСПИСАНИЕ НА ПОСЛЕЗАВТРА". 15.40 Поединки. "Две жизни полковника Рыбкиной". 17.30 Х/ф "V ЦЕНТУРИЯ: В ПОИСКАХ ЗАЧАРОВАННЫХ СОКРОВИЩ". 19.20 В. Борисюк, Н. Васько в детективе "ГЕНИИ ПУСТОГО МЕСТА". 20.15 "Гений пустого места". 21.20 Концерт "Желаю вам..." 23.00 "Время". 23.20 Х/ф "СОЛО НА САКСОФОНЕ". 1.10 "Красная звезда". 2.20 Х/ф "КОНТРОЛЬНАЯ ПО СПЕЦИАЛЬНОСТИ" 3.30 К. Сорокин, С. Мартинсон в комедии "СПЯЩИЙ ЛЕВ". 4.45 Х/ф "ПОВЕСТЬ О НЕИЗВЕСТНОМ АКТЕРЕ".

Интер
8.40 КВН. Украинская лига. 10.35 Инсайдер. 11.00 Украина, вставай! 11.35 Бойцовский клуб. 12.30 Специя. 12.55, 7.35 Н. Караченцов, И. Олейников в х/ф "КОЛХОЗ ИНТЕРТЕЙМЕНТ". 14.45 И. Костолевский А, Каменкова в х/ф "ВЕСЕННИИ ПРИЗЫВ". 16.15, 19.55 Страна смеется. 16.30 Бенефис "Кроликов". 30 лет юмора. 18.00, 2.10 Футбол. Чемпионат Украины. "Ильичевец" - "Говерла". 20.10 Скарб.иа. 21.00, 4.00 "Подробности" - "Время". 21.30, 4.30 Майдан's 3. 1.30 Д/ф "Хроника ограблений".

ТНТ
7.00, 7.25, 7.55 М/с "Губка Боб Квадратные штаны". 8.20, 8.45 Т/с "ЖЕНСКАЯ ЛИГА: ПАРНИ, ДЕНЬГИ И ЛЮБОВЬ". 9.35 М/с "Бакуган: вторжение гандэлианцев". 10.00 "Школа ремонта". "Детский триколор". 11.00 "Два с половиной повара". 11.30 "Дурнушек.net. 12.30, 18.30 "Comedy Woman". 13.30, 22.05 "Комеди Клаб". 14.30 "Битва экстрасенсов". 15.30 Т/с "СЧАСТЛИВЫ ВМЕСТЕ". "Света-стюардесса". 16.00 Т/с "СЧАСТЛИВЫ ВМЕСТЕ". "Прости меня". 16.30 Т/с "СЧАСТЛИВЫ ВМЕСТЕ". "Наследство". 17.00 Т/с "СЧАСТЛИВЫ ВМЕСТЕ". "Обмен телами". 17.30 "СуперИнтуиция". 19.30 "Комеди Клаб. Лучшее". 20.00, 3.15 П. Уокер, Дж. Альба в боевике "ДОБРО ПОЖАЛОВАТЬ В РАЙ!". 23.00, 2.15 "Дом 2. Город любви". 0.00 "Дом 2. После заката". 0.30 Б. Смит, Д. Граф в комедии "ПОЛИЦЕЙСКАЯ АКАДЕМИЯ 5". 5.25 Т/с "САША+МАША". 6.00, 6.30 М/с "Приключения Джимми Нейтрона, мальчика-гения".

К
6.30 "Евроньюс". 10.00 Человек перед Богом. "Праздники". 10.35 С. Бондарчук, И. Скобцева в х/ф "ОТЕЛЛО". 12.20 Д/ф "Жизнь Дездемоны. Ирина Скобцева". 13.05 Красуйся, град Петров! Зодчий Альфред Парланд. 13.30 М/ф: "Дядюшка Ау", "Дядюшка Ау в городе", "Ошибка дядюшки Ау", "Прекрасная лягушка". 14.40 Пряничный домик. "Сундук с приданым". 15.10 Спектакль "Орнифль". 17.15, 1.55 Д/ф "Тайные ритуалы". 18.05 Больше, чем любовь. Михаил Ульянов и Алла Парфаньяк. 18.45 "Романтика романса". Лидии Руслановой посвящается. 19.40 Юбилей М. Тереховой. Линия жизни. 20.30 М. Терехова, М. Боярский в х/ф "СОБАКА НА СЕНЕ". 22.40 "Величайшее шоу на Земле. Людвиг ван Бетховен". 23.35 Х/ф "Я, ФРАНСУА ВИЙОН, ВОР, УБИЙЦА, ПОЭТ...". 1.05 Концерт. 2.50 Д/ф "Нефертити".

ПЕРЕЦ
6.00 Х/ф "КОРПУС ГЕНЕРАЛА ШУБНИКОВА". 8.00 "Полезное утро". 8.30 М/ф. 10.00 Д. Миллер, А. Бухаров в х/ф "СЛУГА ГОСУДАРЕВ". 12.30 "Стоп 10". 13.30, 19.30, 5.20 "Улетное видео по-русски". 14.00 "Смешно до боли". 14.30 "Есть тема!" 15.30, 2.10 Г. Бьюзи, М. Парэ в х/ф "ВОИНЫ". 17.45 Х/ф "ТАИНСТВЕННЫЙ ОСТРОВ". 20.00, 21.00, 0.15, 1.10 Т/с "СТАЯ". 22.00 "Приколисты". 23.00 "+100500". 23.25 "Телефонный розыгрыш". 23.40 "Стыдно, когда видно!" 4.25 Т/с "ЩИТ".

РОМАНТИКА
8.00, 18.50, 21.20, 1.30 Т/с "ДВОЕЖЕНЕЦ". 8.50, 9.40 10.30, 11.20, 12.10 Т/с "ПАРАДОКСЫ ЛЮБВИ". 13.00, 13.25 18.00, 18.25 Т/с "ВКУСНОЕ УВЛЕЧЕНИЕ". 13.50, 14.40, 15.30 16.20, 17.10 Т/с "СУДЬБА-ЗЛО ДЕЙКА". 19.40, 20.30, 2.25 Т/с "ОБОЛЬСТИТЕЛЬ". 22.10, 0.40 Т/ С "ТАКОВА ЖИЗНЬ". 23.00 Т/с "ПРОЩАЙ, БУРЛЕСК". 3.20, 4.15, 5.10, 6.05, 7.00 Т/с "БЕЗ ВЕСТИ ПРОПАВШАЯ".

МНОГО ТВ
5.50 Т/с "БАЛЬЗАКОВСКИЙ ВОЗРАСТ, ИЛИ ВСЕ МУЖИКИ СВО... 2". 10.00 Т/с "НАСЛЕДНИКИ ДЕЛЬ МОНТЕ". 12.30 Т/с "АВРОРА". 14.05, 18.00 Т/с "ОТЕЛЬ ВАВИЛОН 3". 17.00 "Телешанс". 20.00, 3.30 Т/с "ОПАСНЫЕ СЕКРЕТЫ". 23.30 Т/с "ПАРАДОКС". 1.20 Т/с "ЖЕНЩИНЫ-УБИЙЦЫ".

RTVi
7.00 "Особое мнение". "Экономические новости". 8.00 М/ф. 9.00 "Вечерние новости из Америки". 10.00 "2012". 11.00, 12.00 Т/с "ПЕРЕДЕЛ КРОВЬ С МОЛОКОМ". 13.00 "В Нью-Йорке с В. Топаллером". 14.00, 4.00 И. Саввина, С. Шакуров в х/ф "МЕСЯЦ АВГУСТ". 15.30 "Живое слово". 16.00, 3.00 Т/с "ГОРЫНЫЧ И ВИКТОРИЯ. ТРАНСМУТАЦИЯ". 17.00, 2.00 "Американский ликбез. Американская армия". 17.30 "Эхо недели". 18.00, 6.00 Т/с "КОНТОРА. ТРОЯНСКИЙ КОНЬ". 19.00 "Код доступа". 20.00 "Цена победы". 21.00 Т/с "ОСНОВНАЯ ВЕРСИЯ СМЕРТЕЛЬНЫЙ ГРУЗ". 22.00 "Израиль за неделю". 23.00 Т/с "ОСНОВНАЯ ВЕРСИЯ. МСТИТЕЛЬ". 0.00 Х/ф "ОНО". 2.30 "Мультфильмы для взрослых".

СТС
6.00 М/ф "Мумия. В поисках потерянных свитков". 7.10 М/ф "Ну, погоди!" 8.30 М/с "Пинки, Элмайра и Брейн". 9.00 М/ф "Болто 2. В поисках волка". 10.20, 13.15 М/с "Том и Джерри". 11.00 "Это мой ребенок!" 12.00 М/ф "Земля до начала времен". 14.00 Т/с "СВЕТОФОР". 16.00, 16.30 Т/с "6 КАДРОВ". 19.10 Анимац. фильм "ПРИНЦ ЕГИПТА". 21.00 Ч. Гродин, Б. Хант в х/ф "БЕТХОВЕН" 22.40 Шоу "Уральских пельменей". Лучшее. 23.40 Х/ф "ВСЕ ПУТЕМ". 1.30 Х/ф "БОЛЬШОЙ ЛЕБОВСКИ". 3.45 Б. Рейнольдс, Н. Биатти в х/ф "ГОНЩИК СТРОКЕР". 5.30 М/ф "Дорожная сказка". 5.40 Музыка на СТС.

НТВ
6.05 Т/с "СУПРУГИ". 8.00, 10.00, 13.00, 19.00 Сегодня. 8.15 Лотерея "Золотой ключ". 8.45 М/ф "Золушка". 9.05 "Развод по-русски". 10.20 Главная дорога. 10.55 Кулинарный поединок с Оскаром Кучерой. 12.00 Квартирный вопрос. 13.25, 0.40 Т/с "ДОРОЖНЫЙ ПАТРУЛЬ". 15.15 "Следствие вели..." 16.15 "Прокурорская проверка". 17.20 Очная ставка. 18.30 "Профессия - репортер". 19.25 "Луч Света". 19.55 "Самые громкие русские сенсации". 21.55 Ты не поверишь! 22.50 Д/ф "Охота на "Крутых" деток" из цикла "Важняк". 2.35 "Кремлевские похороны". 3.35 Т/с "ХОЛМ ОДНОГО ДЕРЕВА". 5.10 Т/с "ЧАС ВОЛКОВА".

РТР ПЛАНЕТА
8.00, 11.00, 14.00, 20.00 Вести. 8.10, 11.10, 14.20 Местное время. Вести - Москва. 8.20 И. Лапиков, Л. Гурченко в х/ф "НАША ДАЧА". 9.55 "Танцующая планета. Куба". 10.30 "Обыкновенный концерт с Эдуардом Эфировым". 11.20 О. Иванова, А. Фролов в х/ф "РОМАН В ПИСЬМАХ". 12.55 М/ф. 13.15, 6.40 "Неспетая песня Анны Герман". 14.25 "Честный детектив". 14.50 "Городок". 15.20 "Линия жизни". В. Толстой. 16.15 Международный конкурс детской песни "Новая волна - 2012". 17.40, 5.05 "Субботний вечер". 19.15 "Исторические хроники" с Н. Сванидзе. "1978. Василий Меркурьев". 20.25 Х/ф "ЗНАХАРКА". 23.40 С. Антонова, Д. Исаев в х/ф "ПРЕДСКАЗАНИЕ". 1.15 "Девчата". 1.50 В. Николаев, Д. Ульянов в х/ф "ЭГОИСТ". 3.25 В. Сафонов, И. Смоктуновский в х/ф "СОЛДАТЫ".

НТВ плюс Детский мир
6.00, 10.00, 14.00 И. Саввина, П. Македонский в х/ф "МАРКА СТРАНЫ ГОНДЕЛУПЫ". 7.05, 11.05, 15.05 М/с "Обезьянки, вперед!" 8.00, 12.00 М/с "Покахонтас". 9.00, 13.00 М/ф "Уроки тетушки Совы". 16.00 Д. Кучер, А. Аракелова в х/ф "БОБА И СЛОН". 17.05 М/с "Малыш и Карлсон". 18.00 Р. Мадянов, Ю. Дуванов в х/ф "ВСЕ ДЕЛО В БРАТЕ". 19.15 М/ф "Исполнение желаний".

ЕВРОСПОРТ
10.30 Велоспорт. Вуэльта. Этап 7. 11.30, 19.45, 2.45 Снукер. Турнир ЕРТС. Германия. День 2. 16.00 Автоспорт. Мировая серия Рено. Сильверстоун (Великобритания). Заезд 1. 17.00 Прыжки на лыжах. Летний Гран-При. Хакуба (Япония). 18.00, 1.45 Велоспорт. Вуэльта. Этап 8. 23.30 Теннис. Турнир WTA. Нью - Хейвен. Финал. 0.45 Пляжный футбол. Евролига. Нидерланды.

ЕВРОСПОРТ-2
5.00 Новости. 9.30 Футбол. Чемпионат Германии. Тур 1. Боруссия Дортмунд - Вердер Бремен. 10.30 Австралийский футбол. AFL. 22 тур. Sydney Swans - Hawtorn. 11.30 Прыжки на лыжах. Летний Гран-При. Хакуба (Япония). 14.45, 16.00 Пляжный футбол. Евролига. Нидерланды. Групповой этап. 17.15, 22.30 Вот это да! 17.30 Футбол. Чемпионат Германии. Тур 1. Гройтер Фюрт - Бавария Мюнхен. 19.30 Футбол. Обзор матчей чемпионата Германии. 20.30, 2.30 Футбол. Чемпионат Германии. Тур 1. Айнтрахт Франкфурт - Байер Леверкузен. 22.45, 2.00 Новости выходного дня. 23.15 Велоспорт. Вуэльта. Этап 8. 0.00 Велоспорт. Pro cycling challenge. США. Этап 6. 4.00 Теннис. Турнир WTA. Нью - Хейвен. Финал.

ТВ-1000
4.00 Дж. Робертс, Р. Гир в комедии "СБЕЖАВШАЯ НЕВЕСТА". 6.10 Триллер "ЗОНА ВЫСАДКИ". 8.00 Т. Керри, Дж.Д. Бэйкер в боевике "КОНГО". 9.55 С. Бланшетт, Дж. Жаке в комедии "САДЫ ОСЕНЬЮ". 12.00 Х/ф "ВЫХОД НА СЦЕНУ". 14.00 К. Брана, Э. Томпсон в триллере "УМЕРЕТЬ ЗАНОВО". 16.00 Дж. Дэпп, К. Уокен в драме "В ПОСЛЕДНИЙ МОМЕНТ". 18.00 М. Райан, Т. Хаттон в комедии "ЭТО РАЗВОД!". 20.00 А. Джоли, Дж. Войт в х/ф "ЛАРА КРОФТ. РАСХИТИТЕЛЬНИЦА ГРОБНИЦ". 22.00 А. Джоли, Ж. Батлер в х/ф "ЛАРА КРОФТ: РАСХИТИТЕЛЬНИЦА ГРОБНИЦ - КОЛЫБЕЛЬ ЖИЗНИ". 0.15 К. Пенн, Д. Беннетт в комедии "МАЛЬЧИШНИК В ЛАСВЕГАСЕ". 2.00 С. Баллок, М. Кейн в комедии "МИСС КОНГЕНИАЛЬНОСТЬ".

ФОКС-ЛАЙФ
8.00, 8.25, 8.50, 9.15 Комедия "КАК СКАЗАЛ ДЖИМ 7". 9.35 Комедия "КАК СКАЗАЛ ДЖИМ 8". 10.00, 23.40 Комедия "ЭПИЗОДЫ". 10.35, 2.40 Драма "АНАТОМИЯ СТРАСТИ 5". 11.20, 3.30 Драма "АНАТОМИЯ СТРАСТИ 5". 12.10, 12.55, 13.45 Драма "АНАТОМИЯ СТРАСТИ 5". 14.35, 0.15 Драма "КАСЛ 4". 15.25, 1.00 Драма "КАСЛ 4". 16.15, 17.05, 17.55 Драма "МЕСТЬ". 18.45 Комедия "КАК СКАЗАЛ ДЖИМ 6". 19.15, 19.45 Комедия "СЧАСТЛИВЫЙ КОНЕЦ". 20.10, 1.50 Драма "КАСЛ 4". 21.00, 22.00, 22.50 Драма "МЕСТЬ".

XXI
10.00, 18.00, 2.00 Драма "ЛЮДВИГ". 11.00, 19.00, 3.00 Драма "ШЕКСПИР ПО-НОВОМУ: МАКБЕТ". 12.35, 20.35, 4.35 Комедия "ЧТИЦА". 14.20, 22.20, 6.20 Ж. Жюньо, К. Корнийяк в драме "ПАРИЖ! ПАРИЖ!" 16.25, 0.25, 8.25 Драма "ЛОЖЬ ПРОШЛОГО".

КИНО+
6.30, 18.30 Трагикомедия "ДЕТКИ В ПОРЯДКЕ". 8.30, 2.30 Комедия "СУТЕНЕР". 10.05 "Плюс кино". 10.35, 4.30 Триллер "ГОЛУБАЯ СТАЛЬ". 12.30 Киноповесть "МОИ УНИВЕРСИТЕТЫ". 14.30 Мелодрама "КИТ". 16.30 Драма "МАТЬ ИОАННА ОТ АНГЕЛОВ". 20.30 Мелодрама "PRADA И ЧУВСТВА". 22.30 Боевик "НЕУДЕРЖИМЫЕ". 0.30 Х/ф "ПОПАЛИ!".

НАШЕ КИНО
7.30, 13.30 Х/ф "ГУЛЯЩИЕ ЛЮДИ". Фильм 2. "Бунташное время". 9.30, 15.30 В. Сафонов, И. Смоктуновский в киноповести "СОЛДАТЫ". 11.30, 17.30 Л. Савельева, О. Видов в х/ф "ВСАДНИК БЕЗ ГОЛОВЫ". 19.30, 1.30 Л. Харитонов, Т. Пельтцер в комедии "СОЛДАТ ИВАН БРОВКИН". 21.00 "Плюс кино". 21.30, 3.30 Л. Виролайнен, А. Солоницын в х/ф "ЛЮБИТЬ ЧЕЛОВЕКА". 0.15, 6.15 Н. Андрейченко, Т. Спивак в муз. фильме "МАРИЦА".

МЕЦЦО
5.30, 8.30 Трио Эммануэля Бекса. 'Jazz sous les pommiers", 2010. 11.30 "Кармина Бурана". Хореогр. Маурисио Вайнрот. 12.35 "3 болеро". Хореогр. Одиль Дюбок. 13.30 "Tumi & the Volume". Фестиваль "Pirineos Sur", 2008. 14.20, 18.25, 22.00, 0.45 Интермеццо. 15.30 Фестиваль в Кольмаре 2010. квартет имени Эжена Изаи. 16.30 Фестиваль в Кольмаре 2010. Кун Ву Пайк. 17.25 Марк-Андре Амлен. "Sommets musicaux" в Гштааде. 18.40 "Space Time All Star", Д. Браун и Б. Мобли на фестивале во Вьене, 2008. 19.50 Сочинения Шуберта и Бетховена. Пасхальный фестиваль в Довилле. 20.35 Сочинения Брамса и Регера. Пасхальный фестиваль в Довилле. 22.30 "Игрок" (Прокофьев) п/у Д. Баренбойма звучит в Берлине. 2.00 Концерт мастеров органной музыки в парижском клубе "Due des lombards". 3.35 Мастера американской музыки: Рэй Чарльз - гений соула. 4.35 Дэвид Мюррей и "Gwoka Masters". Фестиваль на острове Сент-Люсия.

ДОМАШНИЙ
6.30 "Еда с Алексеем Зиминым". 7.00 "Джейми: обед за 30 минут". 7.30 "Города мира 2012. Лондон". 8.00 "Полезное утро". 8.30 Т/с "МЕГРЭ. МЕГРЭ И ПРОРИЦАТЕЛЬНИЦА". 10.25 Т/с "ВЕЛИКОЛЕПНЫЙ ВЕК". 23.00 Т/с "ГОРОД ХИЩНИЦ". 23.30 А. Хьюстон, Р. Джулиа в комедии "СЕМЕЙКА АДДАМС". 1.25 А. Хьюстон, К. Риччи в комедии "СЕМЕЙНЫЕ ЦЕННОСТИ АДДАМСОВ". 3.10 Д/с "Бывшие". 3.40 Т/с "СПЕЦГРУППА". 5.35 Д/с "Моя правда". 6.00 "Сладкие истории". 6.25 "Музыка на "Домашнем".

REN-TV
5.00 Т/с "СОЛДАТЫ 14". 9.50 "Чистая работа". 10.30 "Специальный проект": "Двойники: загадки феномена". 12.30 "Новости 24". 13.00 "Военная тайна с Игорем Прокопенко". 15.00 "Странное дело": "Зов толпы". 16.00 "Секретные территории": "Последний день Земли". 17.00 "Тайны мира с Анной Чапман": "Тайны подземных пирамид". 18.00 "Антикризисный концерт Михаила Задорнова". 20.00 В. Ильин, Н. Гундарева в х/ф "ХОЧУ В ТЮРЬМУ". 21.50 Д. Дюжев, Н. Высоцкий в х/ф "СЛУШАТЕЛЬ". 23.40 С. Горобченко, О. Судзиловская в х/ф "МОСКОВСКИЙ ЖИГОЛО". 1.40 Анджелла, Ди в эротическом фильме "ЦИФРОВЫЕ ФАНТАЗИИ". 3.30 "В час пик": "Не было бы счастья". 4.00 Т/с "ОТБЛЕСКИ".

HISTORY
9.00 Д/ф "Команда времени". 10.00, 11.00 Д/ф "Елена Прекрасная". 12.00, 13.00, 14.00 Д/ф "Затерянные сокровища африканского, австралийского и индийского искусства". 15.00 Д/ф "Кракатау. Последние дни". 16.00 Д/с "Великие воины". 17.00 Д/ф "Гладиаторы: возрождение". 18.00 Д/с "Знакомство с Древним Римом". 19.00 Д/ф "Тайна пасхального шедевра "Поцелуй Иуды" Караваджо". 20.00 Д/ф "Неизвестный Микеланджело". 21.00, 8.00 Д/ф "История Джона Леннона". 22.00, 7.00 Д/ф "Путь Мохаммеда Али". 23.00 Д/ф "Чингисхан". 0.00 Д/с "Нюрнбергский процесс: нацистские преступники на скамье подсудимых". 1.00 Д/ф "Тайна исчезновения полковника Перси Фосетта". 2.00 Д/ф "Секретные эксперименты в советских лабораториях". 3.00 Д/ф "Хаим Сутин". 4.00 Д/ф "Жертвы и обольстители - певцы-кастраты". 5.00 Д/ф "Англия Чарльза Диккенса". 6.00 Д/ф "Герои, мифы и национальная кухня".

Discovery
6.00, 12.25 Речные монстры: Ну и зубки! 6.55 Махинаторы: повторный визит: Alfa Romeo Spider. 7.50, 17.00 Рыбалка голыми руками: Право похвастаться. 8.45, 19.00, 1.55 Выжить любой ценой: Взгляд изнутри. 9.40 Авиакатастрофы: совершенно секретно: Ошибка автопилота. 10.35, 18.00 Гигантские самолеты: Мартин Марс. 11.30 Полеты вглубь Аляски: Будет и на нашей улице праздник. 13.20 Дилеры. 14.15, 20.00, 4.10 Top gear. 15.10 Американский чоппер: отцы и дети: Старые соперники. 16.05 Демонтаж. Сварка. 16.30 Требуется сборка: Мрамор/ Фильтры для воды/Инструментальный ящик/ Упаковочный пенопласт. 21.00, 5.05 Американский чоппер: отцы и дети. Спецвыпуск кто кого. 22.00 Махинаторы: повторный визит: Porsche 911 Targa. 23.00 Как пиво спасло мир. 0.00, 0.30 Душераздирающее зрелище. 1.00 Оружие по- американски: Винчестер для ковбоя. 2.50 В поисках йети: Пилот. 3.45 Демонтаж: Слесарка.

ФЕНИКС-КИНО
0.00, 8.00, 16.00 Т/с "ДВЕ СУДЬБЫ". 1.00, 2.00, 9.00, 10.00, 17.00, 18.00 Т/с "ТЕРРИТОРИЯ КРАСОТЫ". 3.00, 4.00, 11.00, 12.00, 19.00, 20.00 Т/с "БЫВШАЯ". 5.00, 13.00, 21.00 Т/ С "АГЕНТСТВО НЛС". 6.00, 14.00, 22.00 Т/с "МОЛОДЫ И СЧАСТЛИВЫ". 7.00, 15.00, 23.00 Т/с "НОЖ В ОБЛАКАХ".

ИНДИЯ
5.00 Х/ф "ЧЕРНЫЙ КАМЕНЬ". 8.00 Х/ф "ПОБЕГ ИЗ ПРОШЛОГО". 11.00 Х/ф "СИЛА ЛЮБВИ". 13.40 "Биография кумиров". "Смита Патиль". 14.00 Х/ф "ЗАКЛИНАНИЕ". 16.00 "Телешанс. Размещено по заказу - ООО "Неолайн". 17.00 Х/ф "НУРИ". 19.10 "Болливуд изнутри с Рохитом Роем". 20.00 Х/Ф "БУДЕШЬ СО МНОЙ ДРУЖИТЬ?" 22.45 "Новый образ Индии". "Ислам и сикхизм". 23.00 Х/ф "ГОСПОЖА МАЙЯ". 1.40 "Биография кумиров". "Джитендра". 2.00 Х/ф "ПЛАЧЬ! МОЛИСЬ! КРИЧИ!" 4.00 Д/ф "Как снимался фильм: Вир и Зара".

ЕВРОКИНО
2.05 Х/ф "ФАЛЬШИВОМОНЕТЧИКИ". 3.40 Х/ф "ПОСЛЕДНИЙ УРОК". 5.10 Х/ф "ДЕВУШКА, КОТОРАЯ ВЗРЫВАЛА ВОЗДУШНЫЕ ЗАМКИ". 7.35 Х/ф "ЮНАЙТЕД. МЮНХЕНСКАЯ ТРАГЕДИЯ". 9.10 Х/ф "ВОИН СЕВЕРА". 10.50 Х/ф "НОЧЬ ПЕРЕД ЭКЗАМЕНОМ - СЕГОДНЯ". 12.30 Х/ф "РЕСПУБЛИКА ЛЮБВИ". 14.05 Х/ф "ДАМА ТРЕФ". 15.45 Х/ф "ОФИЦИАНТ". 17.25 Х/ф "44 ДЮЙМА". 19.00 Х/ф "БОБРО ПОРЖАЛОВАТЬ!" 20.40 Х/ф "ПРОШЛОЙ НОЧЬЮ В НЬЮ-ЙОРКЕ". 22.10 Х/ф "МЕСТЬ".

За возможные изменения в программе TV редакция ответственности не несет.

ПРОГРАММА НА НЕДЕЛЮ

20 августа - 26 августа

ТВ

Воскресенье 26 августа

Первый канал
7.30 Док. фильм. **8.20** Анимационный фильм. **9.45** Детский худ. фильм. **11.20** "Этнографические зарисовки". **11.40**"Вакапедиа". **12.00, 16.00** "Моамбе". **12.30** "Наша ферма". **13.00** "Сибемоль". **14.00** Худ. фильм "ДЕКАБРЬСКИЕ ПАРНИ". **16.30** "Наш двор". **17.30** "Вашингтон сегодня". **18.00** Футбол. Чемпионат Грузии. **20.00** "Акценты". **21.00** "Жизнь прекрасна". **22.00** Худ. фильм "ГОЛУБОЙ ВЕЛОСИПЕД". **23.00** "Открой для себя Грузию". **23.00** "Незнакомая музыка". **0.00** Док. фильм. **0.30** Худ. фильм "СИНОПТИК". **3.10** Худ. фильм. **5.00** Худ. фильм "ИКОНА". **6.25** Телесериал "БЕСЕДА С НЕБЕСАМИ".

Второй канал
8.00 Док. фильм. **9.00** "Время брифинга". **10.00** "Свободная трибуна". **15.00** Худ. фильм "СТРАННАЯ ПАРОЧКА-2". **17.00** Док. фильм. **18.00** Худ. фильм "ПО СЛЕДАМ БОБИ ФИШЕРА". **20.00** Худ. фильм "ЗВЕЗДНЫЙ ПУТЬ: ПЕРВЫЙ КОНЦЕРТ". **22.00** Худ. фильм "НОЧЬ НА МАНХЕТТЕНЕ". **0.00** Худ. фильм "ВЕЩИ, ПОТЕРЯННЫЕ ПРИ ПОЖАРЕ".

Рустави-2
9.00 "Курьер". **8.30** MTV CRIBS. **8.00** MTV ROOM RAIDERS. **9.30** MTV MY SUPER SWEET. **10.00** MTV MADE. **10.30** PIMP MY RIDE. **11.00** MTV ENGAGED & UNDERAGED. **17.00** Телесериал ""БЕЛЫЙ ВОРОТНИК". **18.30** "Зона смеха". **19.00** Телесериал "ДОКТОР ХАУС". **20.00** "Победи звезду". **21.00** "Комеди-шоу". **22.00** Телесериал "ПОДРУЖКИ МОЕЙ ЖЕНЫ". **23.30** "Топ-девочка". **0.30** MTV PARIS HILTON: MY NEW BFF. **1.30** MTV BASTED. **0.00** MTV JACKASS. **2.30** , **5.00** Худ. фильм. **9.00** "Курьер"

Имеди
8.00, 9.00, 11.00, 14.00, 17.00, 19.00, 20.00, 1.55, 5.00, 7.00 "Хроника". **8.15** Аним. фильм. **9.15** Анимационный фильм. **11.15** "Форт Бойярд". **11.45** Телесериал "КАМЕЛОТ". **13.00** Телесериал "ВИННАЯ ДОРОГА". **14.30** Худ. фильм "БЛОНДИНКА ИЗ ЮРИДИЧЕСКОГО ФАКУЛЬТЕТА". **17.40** Герои на "Имеди". **17.55** Специальный репортаж. **18.50** Телесериал "27 ДРАКОНОВ". **20.00** "Мужское шоу". **21.00** "Ночное шоу". **22.00** Телесериал "В ЦЕНТРЕ ГОРОДА". **23.00** Телесериал "ВИННАЯ ДОРОГА". **0.00** Лига чемпионов Ман Сан Кани. **1.25** Док. фильм. **2.20** Худ. фильм "ВАН ХЕЛСИНГ". **4.35** Худ. фильм "ЖЕНЩИНЫ". **6.40** Музыка.

Мзе
8.00 Худ. фильм. **9.45, 10.45, 13.55, 17.10** "ТВ-маркет". **10.00** Телесериал "МОЯ ВОЗЛЮБЛЕННАЯ". **11.00** "Пульс". **11.30** Аним. фильм. **12.15** Телесериал "ПОЛИЦЕЙСКИЕ ИСТОРИИ". **13.00** Телесериал "МОЙ ДРУГ ИНОПЛАНЕТЯНИН". **14.10** Телесериал "ОСТРОВ ФАНТАЗИИ". **15.00** Худ. фильм. **17.15** Телесериал "ЭЛИЗА ДЕ РИВОМБРОЗА". **18.00** Худ. фильм. **20.00** Телесериал "БЛИЗНЕЦЫ". **21.00** Телесериал "НЕРАСКРЫТОЕ ДЕЛО". **22.00, 0.00, 0.45** Худ. фильм (с субтитрами).

Аджария
8.30, 14.30, 17.30, 20.30, 22.30, 2.30 "Дро". **9.00** Музыка. **9.30** "Преображение". **10.00** "Утренняя волна". **12.00** Телесериал "НЕНСИ ДРИУ". **12.30** Музыка. **13.00** Телесериал "САГА". **15.00** Док. сериал. **15.30** Телесериал "УБИЙСТВА В МИДСОМЕРЕ". **17.00** Док. фильм. **18.00** Док. фильм. **18.30** Худ. фильм "БЕССМЫСЛЕННАЯ ЗАЩИТА". **22.15** Телесериал "САГА". **23.00** Худ. фильм "ЗАМЕНА". **0.30** Худ. фильм "ДОРОГОЙ ВЕНДИ".

Эртсуловнеба
6.00, 8.55 11.55, 14.55. 17.55, 20.55, 23.55 Молитва. **6.05, 9.00. 12.00, 15.00, 18.00, 21.00, 0.00** Церковный календарь. **6.10** Док. фильм. **6.35** Мультфильм. **8.00** Утренняя молитва. **8.20** Благовест. **8.30** Наш фонд. **9.05** Утренняя программа "Рассвет". **10.05** Вернисаж "Эртсуловнеба". **10.10** Новости. **10.35** "Дневник истории". **10.40** "Грузинские голоса. **11.25** "Воспеть в стихах". **11.30** Грузинский альбом. **12.05** Погода. **12.10** "Дневник истории". **12.15** "Салон". **13.10** "Пахарь". **13.40** Наша трапеза. **13.50** Док. фильм. **14.30** "Карабадини". **15.05** Проповедь патриарха. **15.25** Док. передача. **15.55** Дорога, по которой я шел. **16.20** Время и традиции. **16.55** Беседы на религиозную тему. **17.30** Детская энциклопедия. **18.05** Проповедь патриарха. **18.30** "Записки времени". **19.40** Худ. фильм "ДАТА ТУТАШХИА" V серия. **21.05** Проповедь патриарха. **21.25** Вернисаж "Эртсуловнеба". **21.35** "Квириаке". **22.50, 0.05** "Дневник истории". **23.00** Вечерняя молитва. **23.15** "Ожившее прошлое". **0.05** Дневник истории. **0.10** Проповедь патриарха. **0.35** Х/ф. "НЕСЧАСТНЫЕ".

Кавкасиа
11.00 Телерадио. **16.00** "Звезды говорят". **20.30** "Джаз-Парнас". **21.00** Воскресный репортаж. **21.45** Индийский худ. фильм.

საქართველო
Сакартвело
8.00 Музыка. **9.05** Док. фильм. **10.25** Телесериал "ПРОКЛЯТЫЕ КОРОЛИ". **11.40** Худ. фильм "СНАЙПЕР 2". **13.30** Х/ф "ОСОБОЕ МНЕНИЕ". **16.40** Худ. фильм "ТЕМНЫЙ РЫЦАРЬ". **19.55** Худ. фильм "КОРОЛИ УЛИЦ 2: ГОРОД МОТОРОВ". **22.00** Худ. фильм "ХУГО". **0.40** Худ. фильм "МЕМФИЙССКАЯ КРАСОТКА".

ПИК
7.00 Док. фильм "Столицы мира". **8.00** Х/ф "ГРОЗОВОЙ ПЕРЕВАЛ". **10.00** "На ПИКе событий с Матвеем Ганапольским". **11.00, 12.00, 13.00, 15.00, 16.00, 18.00, 19.00, 20.00, 22.00** Новости. **11.05** Телесериал "ПЕРВАЯ ЛЕДИ". **12.30** "Ваша правда. **13.05** Док. фильм. **14.30** "Изюм из булки". **15.05** Телесериал "В ГЛУБИНЕ". **16.15** "Браво". **18.30** Культура на ПИКе. **19.05** Неизвестный Кавказ. **19.30** С Иванной Мелай. **20.30** Грузинский дневник. **21.00** Телесериал "В ГЛУБИНЕ". **22.00** Неделя на ПИКе. **23.00** Телесериал "УЛИЦА ВИШНЕВАЯ, 12". **23.35** Телесериал "СМЕРТЬ НА ПОХОРОНАХ". **1.10** Худ. фильм "ПЯТОЕ ИЗМЕРЕНИЕ". **3.10** Х/ф "ПИРАТЫ КАРИБСКОГО МОРЯ: НА КРАЮ СВЕТА". **6.00** Новости. **6.10** Док. фильм "Интерпол".

СНГ
4.00, 8.00, 10.00 Новости. **4.10** "Осторожно, Нагиев!" **5.05** Б. Щербаков, М. Волонтир в х/ф "СЛУЧАЙ В КВАДРАТЕ 36-80". **6.15** Армейский магазин. **6.45** "Смешарики. ПИН-код". **7.00** "Здоровье". **8.15** "Непутевые заметки". **8.30, 2.10** "Пока все дома". **9.25** "Фазенда". **10.15** "Ирина Скобцева. Знаки судьбы". **11.10** Б. Бархатов, С. Бондарчук в х/ф "СЕРЕЖА". **12.30** "Венец безбрачия". **13.25** И. Купченко, Ю. Кузнецов в х/ф "РОЗЫГРЫШ!". **14.55** "Последняя ночь "Титаника". **15.40** К. Бэйтс, Б. Зэйн в х/ф "ТИТАНИК". **19.00** "Время". **19.20** "Большая разница". Лучшее. **20.20** Дж. Сина, К. Карлсон в х/ф "МОРСКОЙ ПЕХОТИНЕЦ". **21.50** Г. Хазанов, В. Невинный в комедии "ПОЛИЦЕЙСКИЕ И ВОРЫ". **23.30** С. Деол, П. Дхиллон в х/ф "ОКЕАН". **0.55** Н. Варлей, Г.Цилинский в комедии "БОЛЬШОЙ АТТРАКЦИОН".

6.05 "Бермудский треугольник". **7.10** "Поле чудес". **8.00, 12.00, 14.00** Новости. **8.10** "Осторожно, Нагиев!" **9.10** Б. Щербаков, М. Волонтир в х/ф "СЛУЧАЙ В КВАДРАТЕ 36-80". **10.25** "Армейский магазин". **10.50** "Смешарики. ПИН-код". **11.05** "Здоровье". **12.15** "Непутевые заметки". **12.30** "Пока все дома". **13.30** "Фазенда". **14.15** "Ирина Скобцева. Знаки судьбы". **15.05** Б. Бархатов, С. Бондарчук в х/ ф "СЕРЕЖА". **15.25** "Венец безбрачия". **17.15** А. Каменкова, В. Бирюков в х/ф "МОЛОДАЯ ЖЕНА". **18.55** "Последняя ночь "Титаника". **19.40** "До Ре: Владимир Матецкий". **21.25** Х/ф "РОЗЫГРЫШ!" **23.00** "Время". **23.20** "Большая разница". Лучшее. **0.15** М. Иващенко, С. Марин в х/ф "БАЙКЕР". **1.45** Г. Хазанов, В. Невинный в комедии "ПОЛИЦЕЙСКИЕ И ВОРЫ". **3.20** С. Деол, П. Дхиллон в х/ф "ОКЕАН". **4.45** Н. Варлей, Г. Цилинский в комедии "БОЛЬШОЙ АТТРАКЦИОН".

inter
9.30, 15.40 Д/ф "Истории любви. Третий лишний". **10.30** Школа доктора Комаровского. **11.10** Воскресенье с кварталом. **12.00** Орел и решка. **12.40** Скарб.иа. **13.30** Концерт Таисии Повалий "Украина. Голос. Душа". **16.30, 4.45** Х/ф "ВРАЧА ВЫЗЫВАЛИ?" **17.45, 1.40** Легенды уголовного розыска. **18.15** Н. Караченцов, И. Олейников в х/ф "КОЛХОЗ ИНТЕРТЕЙМЕНТ". **20.00, 2.10** Футбол. Чемпионат Украины "Шахтер" - "Карпаты". **22.00, 4.00** "Подробности недели". **22.45** Бойцовский клуб. **23.40** Специя. **0.05** И.Костовеский, А.Каменкова в х/ф "ВЕСЕННИЙ ПРИЗЫВ". **6.00** Профилактика.

ТНТ
7.00, 7.25, 7.55 М/с "Губка Боб Квадратные штаны". **8.20, 11.30** Т/ с "ЖЕНСКАЯ ЛИГА: ПАРНИ, ДЕНЬГИ И ЛЮБОВЬ". **8.55** Лотерея "Лото Спорт Супер". **9.00** "Золотая рыбка". **9.25** М/с Бакуган: вторжение гандэлианцев". **9.50** Лотерея "Первая Национальная лотерея". **10.00** "Школа ремонта". "Бирюзовая капля роскоши". **11.00** "Открытая кухня". **12.00** Д/ф "В погоне за славой". **13.00** "Перезагрузка". **14.00** "СуперИнтуиция". **15.00, 15.30, 16.00, 16.30** Т/с "ИНТЕРНЫ". **17.00** М. Касас, М. Вальверде в драме "ТРИ МЕТРА НАД УРОВНЕМ НЕБА". **19.30, 22.30** "Комеди-Клаб. Лучшее". **20.00** Мелодрама "ТРИ МЕТРА НАД УРОВНЕМ НЕБА: Я ТЕБЯ ХОЧУ". **23.00, 2.10** "Дом 2. Город любви". **0.00** "Дом 2. После заката". **0.30** Б. Смит, Дж. Гейнс в комедии "ПОЛИЦЕЙСКАЯ АКАДЕМИЯ 6". **3.10** "Школа ремонта". "Гостиная сияющего оникса". **4.10** "Cosmopolitan. Видеоверсия". **5.10** Т/с "КОМЕДИАНТЫ". **5.20** Т/с "САША+МАША". **6.00** "Необъяснимо, но факт". "Новые люди".MEZZO

6.30 "Евроньюс". **10.00** "Обыкновенный концерт с Эдуардом Эфировым". **10.35** Н. Анненков, Р. Нифонтова в х/ф "ДАЧНИКИ". **12.15** Легенды мирового кино. Борис Бабочкин. **12.40** С. Васильев, Я. Хвилер в х/ф "БЕЗ СЕМЬИ". **15.20** Пряничный домик. "Дудки-калюки и флейты-пыжатки". **15.45** Д/ф "Дикая природа Сардинии". **16.30** Д/ф "Наталия Дудинская. Богиня танца". **17.10** Фестиваль звезд мирового балета Dance Open. Гала-концерт в честь Наталии Дудинской. **18.50, 1.55** Д/с "Путешествие из центра земли. Индонезия". **19.40** Вспоминая Ию Саввину. Линия жизни. **20.30** И.Саввина, А.Баталов в х/ф "ДАМА С СОБАЧКОЙ". **22.00** "И друзей созову... Булат Окуджава". Вечер-посвящение в Концертном зале им. П.И. Чайковского. **23.00** Х/ф "Я КИБОРГ, НО ЭТО НОРМАЛЬНО". **0.55** Джем-5 с Даниилом Крамером. Нина Симон. **2.50** Д/ф "Эдгар Дега".

ПЕРЕЦ
6.00 Х/ф "В БЕГАХ". **8.00** "Полезное утро". **8.30** М/ф. **10.10** А. Домогаров, А. Чадов в х/ф "ГРАФ МОНТЕ НЕГРО". **12.30** "Стоп 10". **13.30,18.30** "Улетное видео по-русски". **14.00** "Смешно до боли". **14.30** "Есть тема!" **15.30** Х/ф "ВОЙНА ДРАКОНОВ". **17.30** "Дорожные войны". **20.00, 21.00, 0.10, 1.10** Т/ с "СТАЯ". **22.00** "Приколисты". **23.00** "+100500". **23.25** "Телефонный розыгрыш". **23.40** "Стыдно, когда видно!" **2.10** Х/ф "ТАИНСТВЕННЫЙ ОСТРОВ". **4.00** Т/с "ЩИТ". **5.00** "Брачное чтиво".

РОМАНТИКА
8.00, 18.50, 21.20, 1.30 Т/с "ДВОЕЖЕНЕЦ". **8.50, 9.40, 10.30, 11.20, 12.10** Т/с "САЛЬВАДОР - СПАСИТЕЛЬ ЖЕНЩИН". **13.00, 13.25, 18.00, 18.25** Т/с "ВКУСНОЕ УВЛЕЧЕНИЕ". **13.50, 14.40, 15.30, 16.20, 17.10** Т/с "АМАЗОНИЯ". **19.40, 20.30, 2.25** Т/с "ОБОЛЬСТИТЕЛЬ". **22.10, 0.40** Т/с "ТАКОВА ЖИЗНЬ". **23.00** Т/с "ПРОЩАЙ, БУРЛЕСК". **3.20, 4.15, 5.10, 6.05, 7.00** Т/с "МОЯ ЗОЛУШКА".

МНОГО ТВ
5.00 Т/с "ЕРМОЛОВЫ". **10.00** Т/с "АВРОРА". **12.30** Т/с "БЛУДНЫЕ ДЕТИ". **14.10, 18.00, 22.50** Т/ с "ДОМ У ОЗЕРА". **16.45** "Крупным планом". "Жанна Эппле". **17.00** "Телешанс". **18.50, 2.10** Т/с "ИМЕНЕМ ЗАКОНА".

RTVi
7.00, 9.30 М/ф. **8.00** А. Некрасов, П. Кулаков в х/ф "ДО ПЕРВОЙ КРОВИ". **10.00** "Сканер". **11.00** Т/ с "ОСНОВНАЯ ВЕРСИЯ СМЕРТЕЛЬНЫЙ ГРУЗ" **12.00** Т/с "ОСНОВНАЯ ВЕРСИЯ МСТИТЕЛЬ". **13.00** "Страна и люди". **14.00, 4.00** Рок-опера "СУЛАМИФЬ FOREVER!" **16.00, 3.00** Т/с "ГОРЫНЫЧ И ВИКТОРИЯ. ТРАНСМУТАЦИЯ". **17.00, 2.00** "Арт-навигатор". **17.30** "Глобал 3000". **18.00, 6.00** Т/ с "ЛИТОВСКИЙ ТРАНЗИТ. ЛЕТНИЙ СНЕГ". **19.00** "Без дураков". **20.00** "Грани Недели". **21.00** Т/с "ОСНОВНАЯ ВЕРСИЯ. СМЕРТЬ АНТИКВАРА". **22.00** "В Нью-Йорке с В. Топаллером". **23.00** Т/с "ОСНОВНАЯ ВЕРСИЯ. ВЗЛОМ БЕЗ КРАЖИ". **0.00** И. Купченко, С. Смирнова в х/ф "ЧУЖИЕ ПИСЬМА". **2.30** "Мультфильмы для взрослых".

СТС
6.00 М/ф "Ох, уж эти детки! 2". **7.20** М/ф "Веселая карусель". **8.30** М/с "Пинки, Элмайра и Брейн". **9.00** М/ф "Болто 3. Крылья перемен". **10.25** М/с "Том и Джерри". **10.50** М/ ф "Лило и Стич 2". **12.00** "Снимите это немедленно!" **13.00** Ч. Гродин, Б. Хант в х/ф "БЕТХОВЕН". **14.40** М/ф "Лерой и Стич". **16.00, 18.20** Т/с "6 КАДРОВ". **16.30** Анимац. фильм "ПРИНЦ ЕГИПТА". **19.30** Шоу "Уральских пельменей". **21.00** Ч. Гродин, Б. Хант в х/ф "БЕТХОВЕН 2". **22.40** Шоу "Уральских пельменей". Лучшее. **23.40** Р. Вильямс, Д. Духовны в х/ф "ТАЙНЫ ПРОШЛОГО". **1.30** А. Алда, М. Кейн в х/ф "СЛАДКАЯ СВОБОДА". **3.30** Р. Шайдер, Л. Гэри в х/ф "ЧЕЛЮСТИ 2". **5.45** Музыка на СТС.

НТВ
6.10 Т/с "СУПРУГИ". **8.00, 10.00, 13.00, 19.00** Сегодня. **8.15** Лотерея "Русское лото". **8.45** Их нравы. **9.25** Едим дома. **10.20** "Первая передача". **10.55** "Развод по- русски". **12.00** Дачный ответ. **13.20** СОГАЗ - Чемпионат России по футболу 2012 - 2013. "Локомотив" - "Динамо". Прямая трансляция. **15.25** Своя игра. **16.15** "Прокурорская проверка". **17.20** И снова здравствуйте! **18.30** "Профессия - репортер". **19.25** Чистосердечное признание. **21.55** "Тайный шоу-бизнес". **22.55**Х/ф "БОМБА ДЛЯ ЖУРНАЛИСТА" ИЗ ЦИКЛА "ВАЖНЯК". **0.50** Т/с "ДОРОЖНЫЙ ПАТРУЛЬ". **2.45** "Живут же люди!" **3.15** Т/с "ХОЛМ ОДНОГО ДЕРЕВА". **5.00** Т/ С "ЧАС ВОЛКОВА".

РТР ПЛАНЕТА
8.00 И. Костолевский, Л. Нильская в х/ф "НИКТО НЕ ЗАМЕНИТ ТЕБЯ". **9.10, 13.20** М/ф. **9.20** "Сам себе режиссер". **10.00** "Смехопанорама". **10.25** "Утренняя почта". **11.00, 14.00, 20.00** Вести. **11.10** Местное время. Вести - Москва. Неделя в городе. **11.45** Х/ф "ПРЕДСКАЗАНИЕ". **13.30** "В мире животных". **14.20** Местное время. Вести - Москва. **14.25** "Вся Россия". **14.40** "Больше, чем любовь". **15.20, 6.55** "Романтика романса". **16.15** Международный конкурс детской песни "Новая волна - 2012". **17.40** М/ф "Маша и медведь". **17.45** Х/ф "ЕЛКИ-ПАЛКИ!.." **19.15** "История одного чуда. Булгаков и Флоренский". **20.25** Х/ф "СПАСТИ МУЖА". **23.25, 5.10** Х/ф "ЗОЙКИНА ЛЮБОВЬ". **1.10** "И друзей созову". Вечер-посвящение Булату Окуджава. **2.15** Х/ ф "НЕВЕСТА". **3.35** "Смеяться разрешается".

НТВ ПЛЮС Детский мир
6.00, 10.00, 14.00 Д. Кучер, А. Аракелова в х/ф "БОБА И СЛОН". **7.05, 11.05, 15.05** М/с "Малыш и Карлсон". **8.00, 12.00** Р.Мадянов, Ю.Дуванов в х/ф "ВСЕ ДЕЛО В БРАТЕ". **9.15, 13.15** М/ф "Исполнение желаний". **16.00** Х/ф "АРИЭЛЬ". **17.20** М/с"Карлсон вернулся". **18.00** М/ф Синяя птица". **18.30** М/ф "Тайна третьей планеты".

EUROSPORT ЕВРО-СПОРТ
10.00 Прыжки на лыжах. Летний Гран-При. Хакуба (Япония). **11.45** Супербайк. ЧМ. Москва (Россия). Квалификация. **12.00** Супербайк. ЧМ. Москва (Россия). Заезд 1. **12.45** Автоспорт. Мировая серия Рено. Сильверстоун (Великобритания). Заезд 2. **13.45, 21.00** Снукер. Турнир ЕРТС. Германия. День 3. **15.30** Супербайк. ЧМ. Москва (Россия). Заезд 2. **16.30** Велоспорт. Гран-При Плуэ. **18.15** Велоспорт. Вуэльта. Этап 9. **19.45** Автоспорт. World Endurance Championship. Сильверстоун (Великобритания). **22.00** Снукер. Турнир ЕРТС. Германия. Финал. **0.00** Футбол. ЧМ среди игроков до 20 лет. Женщины. Групповой этап. Италия - Нигерия. **1.00** Мотоспорт. Суперспорт. ЧМ. Москва (Россия). **1.55** Технология чемпионов. Журнал. **2.00,3.15** Мотоспортивный уик-энд. **2.15** Велоспорт. Pro cycling challenge. США. Этап 7. **3.10** Бизнес-класс. Журнал.

EUROSPORT ЕВРО-СПОРТ-2
5.00, 2.00 Новости. **9.30** Футбол. Чемпионат Германии. Тур 1 Айнтрахт Франкфурт - Байер Леверкузен. **10.00** Супербайк. ЧМ Москва (Россия). Квалификация. **10.30** Футбол. Чемпионат Японии 23 тур. Kawasaki Frontale - Nagoya Grampus. **11.30** Футбол. ЧМ среди игроков до 20 лет. Женщины. Груп повой этап. Италия — Нигерия **13.30** Мотоспорт. Суперспорт. ЧМ Москва (Россия). **14.30** Футбол. ЧМ среди игроков до 20 лет. Женщины Групповой этап. Швейцария - Япония. **16.15** Автоспорт. World Endurance Championship. Сильвер стоун (Великобритания). **17.30** Футбол. Чемпионат Германии. Тур 1 Штутгарт - Вольфсбург. **19.30 2.30** Футбол. Чемпионат Германии Тур 1. Ганновер 96 - Шальке 04. **21.30** Футбол. Чемпионат Германии. Тур 1. Обзор. **22.30** Велоспорт. Вуэльта. Этап 9. **0.00** Велоспорт. Pro cycling challenge. США. Этап 7. **4.00** Прыжки на лыжах. Летний Гран-При. Хакуба (Япония).

TV1000 ТВ-1000
4.00 К. Брана, Э. Томпсон в триллере "УМЕРЕТЬ ЗАНОВО". **6.00** Х/ ф "ВЫХОД НА СЦЕНУ". **8.00** С. Баллок, М. Кейн в комедии "МИСС КОНГЕНИАЛЬНОСТЬ". **10.10** С. Ям, Т.Люн Ка в драме "ВЫБОРЫ". **12.00** А. Сильверстоун, П. Радд в комедии "БЕСТОЛКОВЫЙ". **14.00** К. Оуэн, Э. Бут в драме "МАЛЬЧИКИ ВОЗВРАЩАЮТСЯ". **16.00** А. Джоли, Дж. Войт в х/ф "ЛАРА КРОФТ: РАСХИТИТЕЛЬНИЦА ГРОБНИЦ". **17.50** А. Джоли, Ж. Батлер в х/ф "ЛАРА КРОФТ: РАСХИТИТЕЛЬНИЦА ГРОБНИЦ - КОЛЫБЕЛЬ ЖИЗНИ". **20.00** Т. Робинс, М. Райен в комедии "КОЭФФИЦИЕНТ ИНТЕЛЛЕКТА". **22.00** Дж. Стэтхэм, Н. Рудакова в боевике "ПЕРЕВОЗЧИК 3". **23.50** Боевик "БЛЭЙД". **2.00** Боевик "БЛЭЙД 2".

ФОКС-ЛАЙФ
8.00, 8.25, 8.50, 9.15 Комедия "КАК СКАЗАЛ ДЖИМ 8". **9.40, 14.10** Комедия "КАК СКАЗАЛ ДЖИМ 8". **10.10, 11.00, 11.50** Драма "БРАТЬЯ И СЕСТРЫ 4". **12.40, 13.25** Драма "БРАТЬЯ И СЕСТРЫ 4". **14.35, 15.25** Драма "КАСЛ 3". **16.15, 17.05, 17.55, 21.00, 22.00, 22.50, 23.40** Драма "МЕСТЬ". **18.45, 19.30, 20.15** Драма "КАСЛ 3". **0.30** Комедия "ЭПИЗОДЫ". **1.05, 1.30** Комедия "КАК СКАЗАЛ ДЖИМ 6". **1.55, 2.45, 3.35** Драма "АНАТОМИЯ СТРАСТИ 5".

XXI
10.00, 18.00, 2.00 Драма "ЛЮДВИГ". **11.00, 19.00, 3.00** П. Дано, З. Дешанель в комедии "ГИГАНТИК". **12.45, 20.45, 4.45** С.Уивер, К. Босворт в драме "ДЕВУШКА В ПАРКЕ". **14.40, 22.40, 6.40** Р. Зеллвегер, Н. Стал в комедии "МОЙ ЕДИНСТВЕННЫЙ". **16.35, 0.35, 8.35** Драма "СЛУЧАЙ НА МОСТУ ЧЕРЕЗ СОВИНЫЙ РУЧЕЙ, ИЛИ ИСТОРИИ АМБРОЗА БИРСА О ГРАЖДАНСКОЙ ВОЙНЕ".

КИНО+
6.30, 18.30 Киноповесть "МОИ УНИВЕРСИТЕТЫ". **8.30, 3.20** Мелодрама "PRADA И ЧУВСТВА". **10.30, 5.10** Боевик "НЕУДЕРЖИМЫЕ". **12.30** Х/ ф "ПОПАЛИ!". **14.00** "Плюс кино". **14.30** Комедия "СУТЕНЕР". **16.30** Триллер "ГОЛУБАЯ СТАЛЬ". **20.30** Триллер "ГРАФИНЯ". **22.30** Драма "ОСТРОВ". **0.30** Мелодрама "НЕВЫНОСИМАЯ ЛЕГКОСТЬ БЫТИЯ".

НАШЕ КИНО
7.30,13.30 Л. Харитонов, Т. Пельтцер в комедии "СОЛДАТ ИВАН БРОВКИН". **9.00** "Плюс кино". **9.30, 15.30** Л. Виролайнен, А. Солоницын в х/ф "ЛЮБИТЬ ЧЕЛОВЕКА". **12.15, 18.15** Н. Андрейченко, Т. Спивак в муз. фильме "МАРИЦА". **19.30, 1.30** Л. Харитонов, Т. Пельтцер в комедии "ИВАН БРОВКИН НА ЦЕЛИНЕ". **21.30, 3.30** М. Терехова, Э. Виторган в комедии "БЛАГОЧЕСТИВАЯ МАРТА". **23.55, 5.55** О.Остроумова, В. Лобанов в драме "БАШНЯ".

МЕЦЦО
5.25, 8.25, 11.25 Концерт Огуза Буйбербера, Айси Тутунку и Ондера Фокана в джаз-клубе "NARDIS", Стамбул. **11.30** Фестиваль в Боне - 2011: "Торжествующая Юдифь" (Антонио Вивальди). **13.45, 18.20, 21.15, 1.25** Интермеццо. **15.30** Сочинения Леке, Капле и Шоссона. Пасхальный фестиваль в Довилле. **17.30** Легенды джаза. Арт Блейки. 1965. **19.00** "Марко Поло" (Тань Дунь) в Музыкальном театре Амстердама. **22.30** "Дон Кихот" в исп. Нац. балета Кубы. **0.05** Звезда балета Алисия Алонсо. **0.35** Сеун Кути и "Egypt 80": Правила афробита. **2.00** Марака и проект "Los Gigantes del Son". "Fiesta Latina", 2007. **2.55** Ришар Гальяно исп. произв. Баха на джазовом фестивале в Нанси "Nancy Jazz Pulsation", 2010. **4.20** Лиз МакКомб на джазовом фестивале во Вьене, 2010 (2/2).

ДОМАШНИЙ
6.30 "Еда с Алексеем Зиминым". **7.00** "Джейми: обед за 30 минут". **7.30** "Дачные истории". **8.00** "Полезное утро". **8.30** "Репортер Азия. Деликатесы". **8.50, 6.00** "Сладкие истории". **9.20** Т/с "ВЕЛИКОЛЕПНЫЙ ВЕК". **23.00** Т/с "ГОРОД ХИЩНИЦ". **23.30** Мелодрама "НЕБЕСНЫЙ СУД". **3.30** Д/с "Бывшие". **4.00** Т/с "СПЕЦГРУППА". **6.25** "Музыка на "Домашнем".

REN-TV
5.00 Т/с "АПОСТОЛ". **16.00** "Антикризисный концерт Михаила Задорнова". **18.00** В. Дизель, П. Уокер в х/ф "ФОРСАЖ". **20.00** Л. Блэк, Дж. Тобин в х/ф "ТРОЙНОЙ ФОРСАЖ: ТОКИЙСКИЙ ДРИФТ". **22.00** В. Дизель, П. Уокер в х/ф "ФОРСАЖ 4". **0.00** "Легенды Ретро FM - 2005". **2.00** С. Стил, И. Саммер в эротическом фильме "ШКОЛА СОБЛАЗНЕНИЯ". **3.40** Т/с "ОТБЛЕСКИ".

HISTORY
9.00 Д/ф "Команда времени". **10.00** Д/ф "Гуге - древнее королевство Тибета". **11.00** Д/ф "Тайна исчезновения полковника Перси Фосетта". **12.00** Д/ф "Мемориальная архитектура Богдана Богдановича". **13.00** Д/ ф "Шпионы, которые вышли из моря". **14.00** Д/ф "Дети Сталинграда. Мы были в аду". **14.30** Д/ф "Лежаки, 1942". **16.00** Д/ф "Пирамиды смерти". **17.00** Д/с "Древние затерянные города". **18.00** Д/с "Восток - Запад: путешествия из центра мира". **19.00** Д/ф "Чингисхан". **20.00, 21.00** Т/с "ЗАКОН ГАРРОУ". **22.00** Д/ф "Ниндзя: воины-тени". **23.00** Д/с "История расизма". **0.00** Д/ф "Пол Пот. Путешествие на поля смерти". **1.00** Д/ф "Тайна кода майя". **2.00** Д/ф "Назад к истокам - уроки каменного века". **3.00** Д/ф "Севдалинки". **4.30** Д/ф "Дерзкий Люлли". **6.00** Д/ф "Герои, мифы и национальная кухня". **7.00, 8.00** Д/ф "Англия Чарльза Диккенса".

Discovery
6.00, 6.25 Молниеносные катастрофы. **6.55, 2.50** Изобрести будущее: Летающие жилеты. **7.50, 13.20** Разрушители легенд: Квадратные колеса. **8.45** Демонтаж: Стены. **9.10** Требуется сборка: Циркулярные пилы/Светодиодные уличные светильники/Кофейные зерна/Матовое стекло. **9.40** Борьба за улов с Робсоном Грином. **10.35** Рыбалка голыми руками: Право похвастаться. **11.30** Выжить любой ценой: Взгляд изнутри. **12.25** Возможно ли это? Железный человек, бэтмен и гуттаперчивая женщина. **14.15** Вселенная Стивена Хокинга: Мы одни или нет? **15.10** Дилеры. **16.05** В поисках йети: Пилот. **17.00, 18.00,19.00** Борьба за улов с Робсоном Грином. **20.00, 20.30** Настоящие аферисты. **21.00** Возможно ли это? Ходячие машины, летающие создания и рентгеновское зрение. **22.00, 1.55** Разрушители легенд: Месть легенды. **23.00** Вселенная Стивена Хокинга: Путешествие во времени. **0.00,4.10** Авиакатастрофы: совершенно секретно: Ошибка автопилота. **1.00** Речные монстры: Азиатский убийца. **3.45** Демонтаж: Дерево из автоклава. **5.05** Полеты вглубь Аляски: Будет и на нашей улице праздник.

ФЕНИКС-КИНО
0.00, 8.00, 16.00 Т/с "ДВЕ СУДЬБЫ". **1.00, 2.00, 9.00, 10.00, 17.00, 18.00** Т/с "ТЕРРИТОРИЯ КРАСОТЫ". **3.00, 4.00, 11.00, 12.00, 19.00, 20.00** Т/с "БЫВШАЯ". **5.00, 13.00, 21.00** Т/ с "АГЕНТСТВО НЛС". **6.00, 14.00, 22.00** Т/с "КЛОУНОВ НЕ УБИВАЮТ". **7.00, 15.00, 23.00** Т/с "САМОЗВАНЦЫ".

ИНДИЯ
5.00 Х/ф "ХОРОШИЙ ВОР, ПЛОХОЙ ВОР". **8.00** Х/ф "БЕЗ ПРОБЛЕМ". **10.30** "Путешествие по Индии". "Орисса". **10.45** "Новый образ Индии". "Праздники и фестивали". **11.00** Х/ф "САРКАР РАДЖ". **13.15** "Биография кумиров". "Мумтаз". **14.00** Х/ф "В ГОСТЯХ У МОЛОДОЖЕНОВ". **16.00** "Телешанс. Размещено по заказу - ООО "Неолайн". **17.00** Х/ф "КРАСАВИЦА КАШМИРА". **20.00** Х/ф "НЕМНОГО ЛЮБВИ, НЕМНОГО МАГИИ". **22.30** "Новый образ Индии". "Королевство принцев пустыни". **23.00** Х/ф "ВЕСЕЛЬЧАКИ". **1.40** "Биография кумиров". "Сунил Шетти". **2.00** Х/ф "ДОСТАТЬ ДО НЕБЕС". **3.55** Д/ф "Как снимался фильм" "Саркар Радж".

ЕВРОКИНО
0.05 Х/ф "ДЕВУШКА, КОТОРАЯ ИГРАЛА С ОГНЕМ". **2.10** Х/ф "МАЛЫШ МАРТИН". **2.25** Х/ф "ВЕСНА 1941". **4.00** Х/ф "СВАДЕБНАЯ ВЕЧЕРИНКА". **5.30** Х/ф "ДОЛИНА ЦВЕТОВ". **7.30** Х/ф "ФРАНЧЕСКА И НУНЦИАТА". **9.30** Х/ф "ЖИЗНЬ ПОСЛЕ НЕГО". **11.00** Х/ф "ТАТУИРОВКА В ВИДЕ БАБОЧКИ". **12.45** Х/ф "ШПИОНСКИЕ СТРАСТИ". **14.15** Х/ф "КОРОЛЕВСКОЕ НАСЛЕДСТВО". **15.40** Х/ф "ПОСЛЕДСТВИЯ ЛЮБВИ". **17.20** Х/ ф "ПОВЕРНУТЬ ВРЕМЯ ВСПЯТЬ". **19.00** Х/ф "ЛЮБОВЬ: ИНСТРУКЦИЯ ПО ПРИМЕНЕНИЮ". **21.05** Х/ ф "УНДИНА" **22.45** Х/ф "КАРТАХЕНА".

За возможные изменения в программе TV редакция ответственности не несет.

ДРУГИЕ НОВОСТИ

ПАМЯТИ ДАВИДА ГУРАМИШВИЛИ ПОСВЯЩАЕТСЯ...

В украинском городе Миргороде прошли мероприятия, посвященные памяти выдающегося грузинского поэта Давида Гурамишвили — со дня его смерти исполнилось 220 лет. В литературно-мемориальном музее Миргорода, носящем имя Гурамишвили, была открыта мемориальная доска на грузинском и украинском языках. Там же прошла выставка работ грузинского фотографа Шалвы Лондаридзе. На могиле Гурамишвили в Миргороде представители общественности и писатели двух стран отслужили гражданскую панихиду. А в центре Миргорода, около улицы Гурамишвили, состоялся концерт. Вместе с коллективами действующего в Украине Грузинского культурно-просветительского центра в концерте участвовал лауреат Госпремии Грузии,юношеский фольклорный ансамбль "Мартве". Организаторами торжеств были Всеукраинское грузинское общественное объединение "Георгия", министерства культуры Украины и Грузии, посольство Грузии в Украине и миргородский музей.

На снимке: памятник Давиду Гурамишвилиу у Дома-музея в Миргороде.

ФЕСТИВАЛЬ "МОРЕ ИСКУССТВА" В ПОТИ

В Поти с 15 по 31 августа проходит фестиваль "Море искусства" Программу фестиваля завершит торжественное открытие Парка искусства 1 сентября.

"Развитие современного визуального искусства - один из главных приоритетов государства. Фестиваль будет способствовать развитию современного искусства в регионах Грузии, и одновременно будет создавать безальтернативную среду для отдыха", - говорится в сообщении министерства культуры.

На проведение фестиваля финансирование выделило министерство культуры и охраны памятников Грузии.

В Поти, у черноморского побережья на территории парка Малтаква будет создано несколько новых объектов культуры. Пространство парка ежегодно будет заполняться новыми скульптурами.

По сообщению минкультуры, "проект "Творческое пространство — под открытым небом" (в рамках которого проходят мероприятия в Поти) создаст такую ландшафтную среду, которая будет отличаться специально созданными новаторскими работами". "Парк Малтаква станет творческой платформой международного масштаба, развитие которой продлится в течение долгого времени", отмечено в сообщении.

Грузинские, американские, британские, японские и немецкие художники в парке Малтаква в течение двух недель будут создавать разные инсталляции, объекты и инновационные проекты ландшафтной архитектуры.

КОЛХИДСКИЙ НАЦИОНАЛЬНЫЙ ПАРК ПРИНИМАЕТ ТУРИСТОВ

Поток туристов в Колхидский национальный парк по сравнению с июнем увеличился на 70%.
Как заявляют в администрации парка, ежедневно парк посещают около 30 туристов и визитеров.

Самым популярным является тур на Палиастомское озеро. Стоимость тура на 16 человек - 185 лари. В нее входит и прогулка на лодке.

В Боржоми-Харагаульском национальном парке летом нынешнего года поток туристов увеличился на 33% по сравнению с прошлым сезоном.

Хотя, как отмечают в администрации, на фоне сокращения школьных экскурсий, в июле, по сравнению с прошлым месяцем, число туристов сократилось на 21%. В данное время вся инфраструктура парка полностью приведена в порядок и готова к приему туристов.

К 150-ЛЕТИЮ НИКО ПИРОСМАНИ

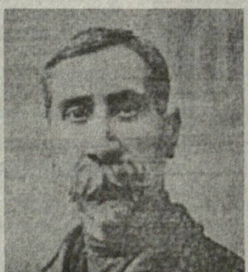

На мероприятии, посвященном 150-летнему юбилею грузинского художника Нико Пиросмани, состоится выставка его отреставрированных работ.
По информации Национального агентства охраны памятников культурного наследия, в Мирзаани начата полная реставрация Дома-музея Нико Пиросмани. Реставрация двух работ художника "Лежащая грузинка" и "Портрет Царицы Тамар" будет профинансирована Национальным агентством охраны памятников культурного наследия.
По завершению реабилитационных работ в Доме-музее Нико Пиросмани состоится реэкспонирование быта грузинского художника.
Проблемы с подачей электроэнергии, воды и газа в музее уже решены. Перекрыта кровля здания. В прошлом году полностью было обновлено экспозиционное пространство музея.
На территории музея также планируется обустроить туристическую инфраструктуру.

ВАКЦИНАЦИЯ ПРОТИВ СИБИРСКОЙ ЯЗВЫ

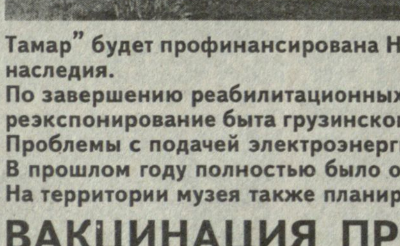

С 1 сентября начинается профилактическая вакцинация против общего заболевания человека и животного сибирской язвы. Как заявил на пресс-конференции глава Национального агентства продовольствия, в рамках государственной программы вакцинации были трудоустроены 672 частных ветеринара. Процесс вакцинации сопровождается идентификацией животных. Животному на ухо прикрепляют специальный номерной знак и присваивают соответствующий номер. После завершения прививок, точные данные о животных будут размещены в электронной системе агентства. Будет использована вакцина французского производства, которая безвредна для здоровья.
Надо отметить, что с 1 августа, агентство начало профилактическую вакцинацию животных против особенно опасного заболевания ящура. Всего, по масштабу страны запланирована вакцинация 922 330 голов крупного рогатого скота.

"МИСС ГРУЗИЯ-2012"

Компания "Имидж центр" представила в "Тойота-центре Тбилиси" 20 участниц конкурса красоты "Мисс Грузия-2012". Как заявила руководитель "Имидж центра" Ия Кицмаришвили, конкурсантки отбирались по всей стране. По ее словам, победительница конкурса получит в подарок автомобиль "Тойота RAV-4". Конкурсные платья девушкам предоставит фирма "Марионелла". Также пройдут фотосессии в Анаклии и Батуми. Где и когда пройдет финальный конкурс "Мисс Грузии-2012" пока неизвестно.

ЗА РУБЕЖОМ

ЗОНА ЕВРО РУХНЕТ ЧЕРЕЗ ПОЛГОДА?

Американский профессор экономики Нуриэль Рубини, предсказавший финансовый кризис 2008 года, считает, что зона евро развалится максимум через полгода.

По его словам, ситуация в Греции не улучшится, поскольку правительство этой страны развалится в ближайшие полгода. Однако главная проблема кроется не в этой стране. По его мнению, через 3-6 месяцев к рынкам капитала потеряют доступ Италия и Испания.

"Без Португалии или Кипра евро обойтись еще может. Но не без Италии или Испании. Конечно, Германия может остаться вместе с Австрией, Финляндией или Нидерландами. И хотя ядро свое существование продолжит, но это уже будет означать распад зоны евро. Вероятность такого исхода в ближайшие 3-5 лет составляет почти 50%", - считает Н.Рубини.

При этом экономист высказался против спасения стран, оказавшихся в кризисе. "Если должник жил не по средствам, а его регулярно спасают, предоставляя все новые кредиты, то в будущем он стиль своего поведения не изменит", - уверен профессор.

Обсуждая крах еврозоны, Н.Рубини предсказал следующий сценарий: в случае возрождения немецкой марки ее курс резко вырастет по отношению к евро, а страны с лирой, драхмой или эскудо потеряют возможность платить по долгам. Они будут вынуждены остановить выплаты, а реальная стоимость долговых расписок упадет до минимальных показателей. Инвесторы и банки лишатся громадных капиталов.

ФРАНЦУЗСКОМУ МИНИСТРУ ПРИСЛАЛИ ПАЛЕЦ

Глава минюста Французской республики Кристиан Тобира получила необычную посылку. Внутри почтового отправления находился отрезанный человеческий палец.
По некоторым данным, посылка пришла в министерство из парижской тюрьмы Флери-Мерожи. Один из заключенных данного пенитенциарного заведения выразил таким образом свой протест по поводу отказа в переводе в другую тюрьму.

БРИТАНИЯ ОТКАЗАЛАСЬ ВЫПУСТИТЬ АССАНЖА

Великобритания не позволит выехать из страны основателю ресурса WikiLeaks Джулиану Ассанжу, которому власти Эквадора предоставили убежище. Решением Эквадора также недовольны и в Швеции, куда Ассанжа должны экстрадировать.

"Мы не позволим мистеру Ассанжу воспользоваться правом безопасного выезда из Соединенного Королевства. У нас нет легальных оснований для этого. Соединенное Королевство не приемлет принципа дипломатического убежища", — заявил министр иностранных дел Великобритании Уильям Хейг. В то же время, по его словам, британские власти не намерены насильственно проникать на территорию посольства Эквадора в Лондоне, где укрывается Ассанж.

Швеция уже выразила недовольство в связи с решением Эквадора предоставить убежище основателю ресурса WikiLeaks Джулиану Ассанжу, который подозревается в скандинавской стране в изнасиловании и сексуальных домогательствах, якобы имевших место в августе 2010 года.

ПОЛИЦИЯ ЮАР РАССТРЕЛЯЛА БАСТУЮЩИХ ШАХТЕРОВ

В Южной Африке полиция открыла огонь по толпе работников платиновой шахты, которые требовали повышения зарплаты. Погибли, по меньшей мере, 18 человек.
Правоохранители ЮАР начали разгон демонстрации шахтеров на платиновой шахте компании Lonmin, которая находится в 100 километрах к северо-западу от Иоханнесбурга. По свидетельству очевидца, сначала стражи порядка пытались разогнать несколько тысяч демонстрантов с помощью слезоточивого газа.
Однако шахтеров, некоторые из которых вооружены мачете и дубинками, это не сломило. Они отказались сложить оружие.
Рабочие начали бросать в сотрудников правопорядка бутылки с зажигательной смесью, после чего те применили оружие.

СИРИЮ ИЗГНАЛИ ИЗ ОРГАНИЗАЦИИ ИСЛАМСКОГО СОТРУДНИЧЕСТВА

Главы государств Организации исламского сотрудничества (ОИС) на экстренном заседании в Мекке (Саудовская Аравия) утвердили приостановку членства Сирии в связи с продолжающимся насилием в этой стране, ответственность за которое они возлагают на власти.

"Саммит постановляет: приостановить членство Сирии в Организации исламского сотрудничества", - сказано в итоговом заявлении. Участники саммита подчеркнули необходимость сохранения целостности Сирии и обвинили ее руководство в "убийстве тысяч мирных граждан

СУД ПРИЗНАЛ ВИНУ PUSSY RIOT

Хамовнический суд Москвы признал вину трех участниц панк-группы Pussy Riot в хулиганстве по мотивам религиозной ненависти за акцию в храме Христа Спасителя. Таким образом, судья Марина Сырова вынесла Надежде Толоконниковой, Марии Алехиной и Екатерине Самуцевич обвинительный, а не оправдательный приговор.

В приговоре говорится, что участницы Pussy Riot при неустановленных обстоятельствах вступили в преступный сговор с целью совершения грубого нарушения общественного порядка, выражающего явное неуважение к обществу. Содержание песни, исполненной девушками в храме Христа Спасителя, суд признал богохульным и оскорбительным для верующих и священнослужителей.

О том, какое наказание назначено девушкам, стало известно из резолютивной части приговора, которая была зачитана в конце заседания. Девушки были приговорены к двум годам лишения свободы в колонии общего режима.

ეროვნული ბიბლიოთეკა

НА ДОСУГЕ: ПОШЕВЕЛИ МОЗГАМИ

МИЛЛИАРДЕР СОРОС ЖЕНИТСЯ

Известный финансист и миллиардер Джордж Сорос во время празднования 82-го дня рождения объявил о помолвке с 40-летней Тамико Болтон. Для Сороса это будет уже третий брак, для его избранницы - второй.

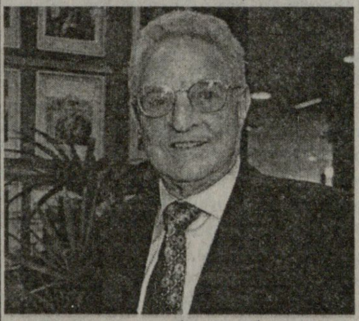

О помолвке было объявлено в узком кругу родственников и друзей миллиардера в летней резиденции Сороса в Саутгемптоне, штат Нью-Йорк. Как сообщил один из знакомых миллиардера, Сорос подарил Болтон обручальное кольцо из розового золота с бриллиантом фирмы Graff в платиновой оправе. О дате предстоящего бракосочетания пока не сообщается.

Сорос и Болтон познакомились весной 2008 года. Невеста известного инвестора, ранее занимавшаяся торговлей пищевыми добавками в Интернете, в настоящее время владеет компанией, предлагающей онлайн-занятия йогой.

Настоящее имя финансиста Сороса — Дьердь Шорош. Он родился 12 августа 1930 года в Будапеште в семье лидера местной еврейской общины Тиварда Шварца. В 1936 году семья Шварц поменяла фамилию на Шорош. В 1947 году Шороши с поддельными паспортами эмигрировали в Великобританию, где юный Джордж (имя он тоже переделал на английский манер) поступил в Лондонскую школу экономики и спустя три года успешно окончил ее.

Карьерный взлет будущего миллиардера начался в 1956 году, после того как отец одного из лондонских друзей позвал Джорджа в свою брокерскую контору на Уолл-стрит. Сферой деятельности новоиспеченного финансиста стали сделки по перепродаже ценных бумаг из одних стран в другие. Дела шли успешно.

Сорос дослужился до поста вице-президента компании, а в 1967 году предложил своему патрону новый проект: создать в одном из офшоров инвестиционный фонд, который он, Сорос и возглавит. Еще через два года он стал главой и совладельцем нового проекта хедж-фонда Double Eagle, который позже превратился в знаменитую Quantum Group, принесшую Соросу богатство и славу.

В МУЗЕИ МОСКВЫ - БЕСПЛАТНО

В первые выходные сентября, когда в Москве будет отмечаться День города, все музеи столицы будут работать бесплатно.

Особые программы и экскурсии подготовит каждый музей Москвы, а также библиотеки, которые планируют устроить акцию для привлечения читателей.

Всего 1-2 сентября в Москве пройдут около 600 различных мероприятий - открытые концерты, народные гуляния, кинофестиваль "Московская премьера" и другие. Основными площадками празднования станут - Красная площадь, Поклонная гора и проспект Сахарова.

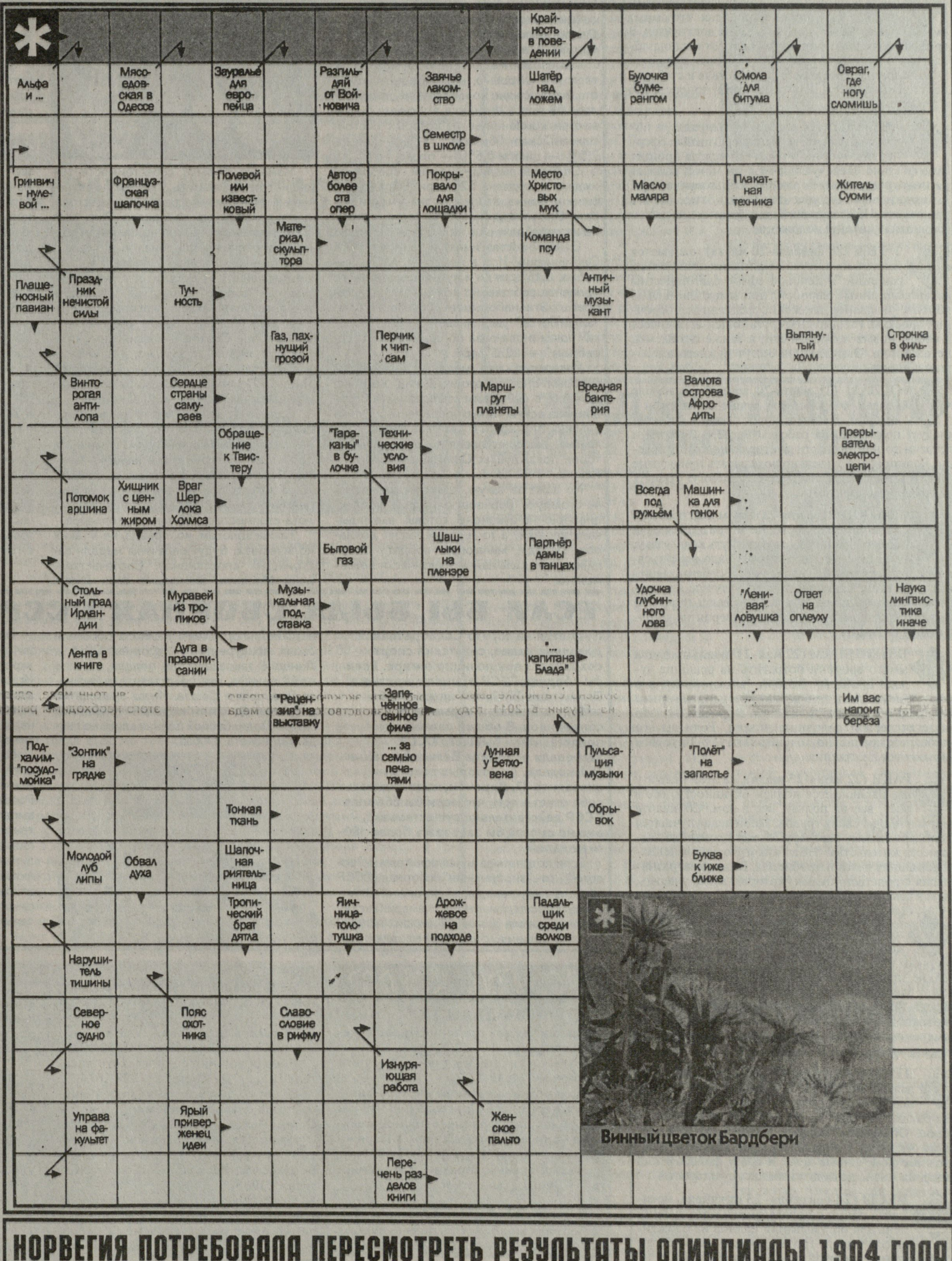
*
Крайность в поведении
Альфа и ...
Мясоедовская в Одессе
Зауралье для европейца
Разгильдяй от Войновича
Заячье лакомство
Шатёр над ложем
Булочка бумерангом
Смола для битума
Овраг, где ногу сломишь
Семестр в школе
Гринвич – нулевой ...
Французская шапочка
Полевой или известковый
Автор более ста опер
Покрывало для лошадки
Место Христовых мук
Масло маляра
Плакатная техника
Житель Суоми
Материал скульптора
Команда псу
Плащеносный павиан
Праздник нечистой силы
Тучность
Античный музыкант
Газ, пахнущий грозой
Перчик к чипсам
Вытянутый холм
Строчка в фильме
Винторогая антилопа
Сердце страны самураев
Маршрут планеты
Вредная бактерия
Валюта острова Афродиты
Обращение к Твистеру
"Тараканы" в булочке
Технические условия
Прерыватель электроцепи
Потомок аршина
Хищник с ценным жиром
Враг Шерлока Холмса
Всегда под ружьём
Машинка для гонок
Бытовой газ
Шашлыки на пленэре
Партнёр дамы в танцах
Стольный град Ирландии
Муравей из тропиков
Музыкальная подставка
Удочка глубинного лова
"Ленивая" ловушка
Ответ на оплеуху
Наука лингвистика иначе
Лента в книге
Дуга в правописании
"... капитана Блада"
"Рецензия" на выставку
Запечённое свиное филе
Им вас напоит берёза
Подхалим-"посудомойка"
"Зонтик" на грядке
... за семью печатями
Лунная у Бетховена
Пульсация музыки
"Полёт" на запястье
Тонкая ткань
Обрывок
Молодой луб липы
Обвал духа
Шапочная риятельница
Буква к иже ближе
Тропический брат дятла
Яичница-толотушка
Дрожжевое на подходе
Падальщик среди волков
Нарушитель тишины
Северное судно
Пояс охотника
Славословие в рифму
Изнуряющая работа
Управа на факультет
Ярый приверженец идеи
Женское пальто
Перечень разделов книги
*

Винный цветок Бардбери

НОРВЕГИЯ ПОТРЕБОВАЛА ПЕРЕСМОТРЕТЬ РЕЗУЛЬТАТЫ ОЛИМПИАДЫ 1904 ГОДА

Бернхафф Хансен

Норвежские историки Том Шанке и Арильд Гьерде обратились в Международный олимпийский комитет (МОК) с просьбой пересмотреть гражданство двух борцов, выигравших золото на Играх 1904 года в Сент-Луисе.

На Олимпиаде в Сент-Луисе в борцовском турнире участвовали 42 спортсмена, и, согласно общепринятой версии, все они представляли США. Многие европейские атлеты не сумели приехать на Игры из-за дороговизны билетов и прочих расходов.

В весовой категории до 71,7 килограмма олимпийским чемпионом стал Чарльз Эриксен, в весе свыше 71,7 килограмма - Бернхафф Хансен. Норвежские историки сообщили, что в их распоряжении оказались документы, согласно которым оба борца на момент Игр не имели американского гражданства. Эриксен и Хансен эмигрировали в США из Норвегии, поэтому их золотые медали должны быть записаны на счет именно Норвегии.

Если МОК согласится с доводами ученых, то Эриксен и Хансен станут первыми олимпийскими чемпионами в истории Норвегии. На данный момент считается, что первые золотые медали норвежские спортсмены завоевали на Играх 1908 года в Лондоне. Всего на счету норвежских атлетов 55 наград высшего достоинства на летних Олимпиадах.

ГОРОСКОП на предстоящую неделю

У КОЗЕРОГОВ (22 декабря-20 января) многие дела на этой неделе будут удаваться сами собой, будто по инерции, так что имеет смысл браться за все, до чего успеете дотянуться. В среду начальство может потребовать от вас подробный отчет о проделанной работе. Вторая половина недели принесет желаемое спокойствие и стабильность. В выходные дни родственники попросят вас о помощи.

ВОДОЛЕИ (21 января-19 февраля), в понедельник и четверг не затрагивайте сферу недвижимости, и тогда вся неделя пройдет замечательно. В среду ваше везение может вызвать у кого-то раздражение и зависть. Отдыхая в четверг, вы можете чересчур увлечься и полностью забыть про работу. На следующий день беритесь за дела и срочно исправляйте положение.

У РЫБ (20 февраля-20 марта) ожидается много сложностей в принятии конкретных решений. В деловой сфере благоприятны организационные мероприятия, имеющие целью обновление планов, вложение средств в долгосрочные проекты. Расширение круга общения принесет с собой новые возможности, а также проблем и неразберихи. Окружающие могут нуждаться в вашем обществе.

ОВНАМ (21 марта-20 апреля) в начале недели к проблемам лучше относиться с юмором. В понедельник главные события следует поджидать на рабочем месте, а поездки и встречи лучше перенести на вторую половину недели. Во вторник желательно доделывать привычные дела. В четверг встречи и переговоры могут открыть для вас новые горизонты.

ТЕЛЬЦОВ (21 апреля-21 мая) может посетить беспричинная тоска, но она развеется сама собой и ей не удастся спугнуть вашу удачу. Единственное, чего всерьез надо опасаться, это неблагосклонности начальства, особенно в пятницу. Во второй половине недели лучше продвигаться мелкими шагами, придерживаясь путей, не вызывающих сомнения. В субботу вероятна конфликтная ситуация в семье .

БЛИЗНЕЦАМ (22 мая-21 июня) придется много времени потратить на решение чужих проблем. Особого вдохновения это занятие не придаст, зато добавит бесценного опыта терпения и самоотверженности. Впрочем, все это касается первой половины недели. Если вы его истолкуете правильно, то наверняка улучшите свое финансовое положение.

РАКИ (22 июня-23 июля), на этой неделе у вас наблюдается подъем активности, все в рост, все на пользу, все в дом. Собирайте лавры и плоды своих трудов. Ваши дела улучшатся благодаря вашему партнеру. Может произойти смена места жительства. Не забывайте о накопившихся домашних делах и проблемах. Возможны разногласия с родственниками, которые легко уладить, сделав компромиссное предложение.

У ЛЬВОВ (24 июля-23 августа) постарайтесь своевременно исправлять допущенные вами ошибки. Не раздражайтесь по пустякам и не сердитесь на коллег за суетливость и мелкие подначки. Бумажная волокита на работе может слегка утомить вас, отнеситесь к ней философски. В среду задумайтесь над тем, как распланировать дела, чтобы все успеть, и не отступайте от намеченного плана. В воскресенье благоприятен пассивный отдых.

ДЕВЫ (24 августа-23 сентября) будьте предельно аккуратны с информацией, так как необдуманные слова или принятые вами слишком близко к сердцу, могут повлиять на вашу репутацию. Общение с новыми знакомыми принесет много открытий. В понедельник постарайтесь завершить все намеченные дела. В среду философский взгляд на жизнь позволит избежать суетливости.

ВЕСЫ (24 сентября-23 октября), начинайте прямо с понедельника - это лучший день для обдумывания планов на ближайшее будущее. Четверг грозит вспыльчивым Весам конфликтами: постарайтесь меньше спорить и не возражать начальству. Воскресенье - удачный день для активного отдыха.

СКОРПИОНАМ (24 октября-22 ноября) в понедельник лучше отдохнуть, набраться сил и повременить с началом новых дел. В среду у вас могут открыться новые, ранее скрытые способности. Четверг настроит вас на принятие кардинальных решений. В пятницу интересные идеи могут появиться внезапно, постарайтесь не отвергать их сразу, среди них будут полезные.

СТРЕЛЬЦЫ (23 ноября-21 декабря), в понедельник будет необходимо собрать волю в кулак - важное поручение потребует от вас редкой сосредоточенности и быстроты реакций. Во вторник рекомендуется не болтать лишнего, чтобы не провоцировать конфликта с ближайшим окружением. В выходные дни вы легко устраните мелкие неполадки и наведете в доме порядок.

ОТГОЛОСКИ ОЛИМПИАДЫ

КАКОВА НА САМОМ ДЕЛЕ СЕБЕСТОИМОСТЬ ОЛИМПИЙСКИХ МЕДАЛЕЙ?

Несмотря на свой высокий статус, себестоимость медалей XXX Олимпийских Игр в Лондоне многих удивит, а некоторых даже шокирует.

Бронзовая медаль, не будь она добыта потом и кровью, на свободном рынке стоила бы сущие копейки — не дороже 7 лари 50 тетри. Именно в эту сумму оцениваются компоненты, из которых состоит олимпийская "бронза": 97% — медь, 2,5% — цинк и 0,5% — олово.

Солиднее выглядит ценник серебряной медали — порядка 525 лари. Оправдывая свое название, вторая по значимости медаль Олимпиады на 92,5% состоит именно из серебра и еще на 7,5% — из меди.

Схожий состав имеет и "золото" XXX Олимпийских Игр в Лондоне: 92,5% серебра, 6,16% меди и чуть больше одного процента собственно золота высочайшей пробы. Это небольшое добавление "металла богов" увеличивает ценник "золота" почти в два раза по сравнению с "серебром" — 1025 лари.

Интересно, что медали, дизайнером которых стал художник Дэвид Уоткинс, при весе в 400 грамм стали самыми большими за всю историю современных Олимпийских Игр, почти в два раза превосходя медали, красовавшиеся на шее триумфаторов предыдущих Олимпийских Игр в - Пекине.

Но даже за такую, практически ничего не стоящую, бронзовую медаль коллекционеры на аукционе готовы выкладывать десятки, а то и сотни тысяч долларов. Правда, желающих продать олимпийскую медаль найти практически невозможно.

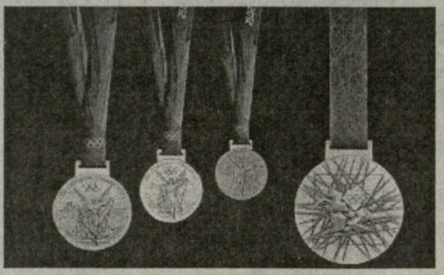

Намного больше себестоимости медали готовы платить атлетам и национальные спортивные федерации тех стран, цвета которых они защищали. Речь идет о премиальных, обещанных атлетам за - их достижения в Лондоне.

Например, дзюдоист Арсен Галстян, выигравший для России первое олимпийское "золото" в Лондоне, как и другие российские атлеты, которые удостоены медали высшей пробы, получат по 4 млн рублей. Схожие с российскими суммы достанутся за высшие достижения и спортсменам из Украины, Болгарии, Литвы и Белоруссии. В два раза больше обещано чемпионам из Казахстана.

Большой гонорар был обещан малазийским бадминтонистам. Местный магнат горнодобывающей промышленности пообещал конвертировать каждую золотую медаль, добытую в Лондоне, в настоящее золото: победители получат от эксцентричного миллиардера по слитку золота стоимостью 630 тысячи долларов.

Также золотом, но, правда, не в таких количествах, будут оплачены медали австрийских спортсменов. Соотечественники Моцарта, вписавшие свои имена в историю олимпийских побед, получат по набору инвестиционных золотых монет. Цена этого комплекта составляет порядка 34 тысяч долларов.

Скорее сказкой, нежели былью, кажется неофициальная информация о том, что по пять килограмм золота получит каждый чемпион из Индии.

Огромной радостью, за которую не жаль отдать 160 тысяч долларов, станет золото Олимпиады для Египта. Чуть больше — 170 тысяч долларов, получат атлеты из борющейся с кризисом Италии. Зато Германия, тянущая на своих плечах экономики доброй половины стран Евросоюза, не так расточительна — 18 тысяч долларов за золото, а за медали другого достоинства и того меньше. Поскромничали американцы — лишь 25 тысяч долларов за лондонское "золото".

Чисты от меркантильных помыслов спортсмены из страны хозяйки Олимпиады — Великобритании, Бразилии и Китая. Спортсмены из этих стран сражались лишь за честь страны, почет и уважение. Единственное, что получат британские атлеты по 15 тысяч долларов, и то не за победу, а за право использовать их изображения на почтовых марках.

Стоит отметить, что все суммы, приведенные выше, за исключением Малайзии, будут выплачены спортсменам из бюджета страны и не учитывают тех бонусов, которые атлетам перепадут от щедрых частных и региональных спонсоров, готовых вкладывать деньги в спорт наравне с государством.

ЕСЛИ БЫ БЫЛА СБОРНАЯ СССР

Несмотря на то, что СССР распался довольно давно, советский спорт сохраняет свои позиции в мире. Если бы сборная СССР приняла участие в Олимпиаде-2012, она одержала бы победу с большим отрывом от соперников. В общей сложности представители бывшего СССР завоевали в столице Великобритании 164 медали, из которых золотыми оказались 47. Впрочем, надо отдавать себе отчет в том, что если бы сборная СССР действительно существовала, она не смогла бы завоевать более 160-ти медалей.

Если подсчитывать исключительно "золото", то "виртуальная" сборная СССР обошла американцев, выигравших Олимпиаду, совсем ненамного — американская команда увезла домой 46 высших наград. Зато по общему количеству медалей "советские" спортсмены намного обогнали своих конкурентов — сборная США в Лондоне завоевала 104 медали, то есть на 60 меньше, чем представители бывшего Советского Союза. Китай и вовсе не добрался до сотни медалей — представители Поднебесной поднимались на пьедестал почета 87 раз.

Интересно, что второе место в общем зачете команд бывшего СССР заняли не украинцы, как это было на предыдущих Играх, а сборная Казахстана — Украина завоевала 6 золотых медалей, Казахстан получил на одну больше. Из этих семи наград четыре завоевали казахстанские тяжелоатлеты.

Из республик бывшего СССР лишь Туркменистан и Киргизстан не отметились олимпийскими наградами. Помимо команд России, Украины и Казахстана, удачно выступили белорусы, которые завоевали три "золота", пять серебряных наград и пять бронзовых.

Стоит отметить, что эти подсчеты абсолютно виртуальны и не имеют большого отношения к реальности, хотя и пользуются огромной популярностью среди болельщиков.

КТО, ГДЕ, КОГДА?

19 АВГУСТА

Православный праздник Преображение Господне.

Родился писатель и ученый Вахушти Багратиони (1696-1757).

День рождения кинорежиссера и драматурга Николоза Шенгелая (!903-1943).

129 лет назад родилась основательница модного "Дома Шанель" в Париже Габриэль (Кока) Шанель (1883-1971).

Национальный праздник Афганистана - День независимости (1919).

20 АВГУСТА

Родился живописец, график, художник театра и кино Давид Какабадзе (1889-1952).

День рождения русского писателя, графа Владимира Соллогуба (1813-1882).

Родилась английская писательница Эмили Бронте (Эллис Белл) (1818-1848).

День рождения бельгийского писателя Шарля Де Костера (1827-1879).

59 лет со дня рождения российского поэта, лауреата премии "Золотой Остап" Владимира Вишневского (1953).

Национальный праздник Венгерской Республики — День основателя Венгерского государства Святого Иштвана (1083).

59 годовщина "революции короля и народа" в Марокко. Отмечается в память августовских событий 1953 года.

День восстановления независимости в Эстонии (1991).

44 года назад на территорию Чехословакии были введены войска стран-участниц организации Варшавского договора. Конец "Пражской весны" (1968).

21 АВГУСТА

День рождения народного художника Грузии Радша Тордия (1936).

Родился писатель Сосо Пайчадзе (1943-1994).

День рождения спринтера, рекордсмена мира в беге на 100 и 200 метров Усаина Болта (1986).

Родился выдающийся итальянский мастер смычковых инструментов Джузеппе (Иосиф) Гварнери (1698-1744).

Родился российский драматург Виктор Розов (1913-2004).

ОТВЕТЫ НА СКАНВОРД, ОПУБЛИКОВАННЫЙ В №57.

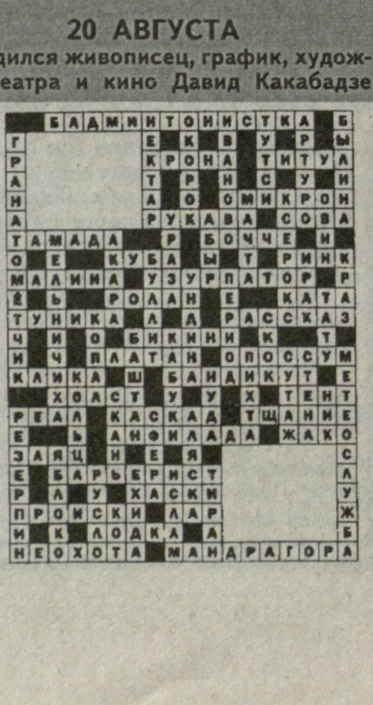

ОТВЕТЫ НА СКАНВОРД, ОПУБЛИКОВАННЫЙ В №58.

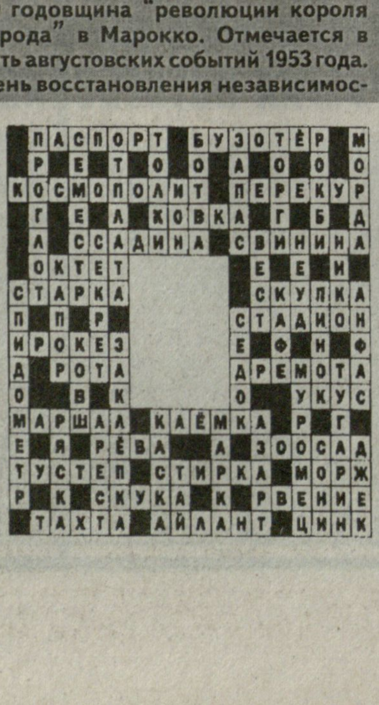

ОТВЕТЫ НА СКАНВОРД, ОПУБЛИКОВАННЫЙ В №58.

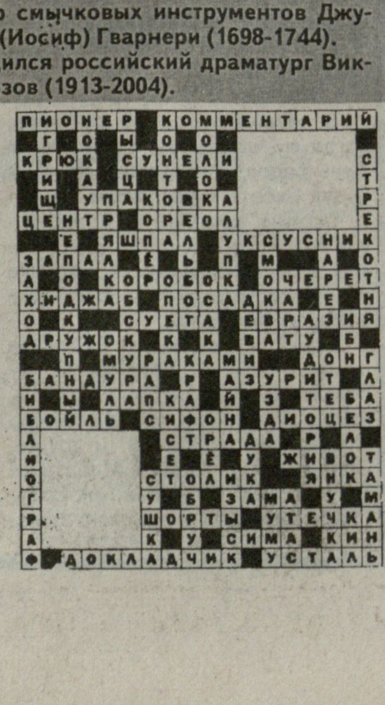

НЕУЖЕЛИ?

САМЫЙ СЧАСТЛИВЫЙ ЧЕЛОВЕК НА ЗЕМЛЕ ПЕРЕЖИЛ СЕМЬ СТРАШНЫХ КАТАСТРОФ

Житель Хорватии Фране Селак спасся после крушения поезда, выжил при падении самолета, уцелел в пяти автомобильных авариях.

Эти трагедии широко освещаются средствами массовой информации. Куда реже СМИ вспоминают о том, что только в США каждый год 1000 человек погибают, упав с кровати или поскользнувшись в ванной. Грозные торнадо, которые часто показывают в новостях, убивают 60 человек в год. А вот совсем не страшные с виду гиппопотамы за тот же год затаптывают около 3000 человек. Но и это мелочи по сравнению с уроном, который наносит человечеству ожирение. Оно ежегодно убивает 1 млн человек.

Эта статистика наглядно подтверждает известный факт: мы подвержены предрассудкам и ждем опасности не с той стороны, откуда она приходит. Согласно теории вероятности куда проще сорвать большой куш в лотерее, чем оказаться в эпицентре катастрофы. А если и то, и другое происходит с одним и тем - же человеком, то это уже не- жизнь, а ненаучная фантастика. В очередном документальном фильме РЕН ТВ "Война миров. Дело случая" расскажут о самых невероятных случаях трагического стечения обстоятельств и удивительного везения. В частности, о хорватском пенсионере Фране Селаке, который носит неофициальный титул самого везучего человека планеты. Он пережил семь страшных катастроф, в которых погибли более 100 человек.

Фортуна не только спасала ему жизнь, но и делала роскошные подарки, причем в самый нужный момент. Несколько лет назад пенсионер, отчаянно нуждавшийся в деньгах, сорвал джекпот в лотерее. Это был самый большой выигрыш за всю историю страны. Фране считает: ему благоволит сама Дева Мария. Но не просто так. Хорват никогда не теряет присутствия духа и борется до конца, даже в самых сложных ситуациях. Именно благодаря этому ему удалось уцелеть в железнодорожной катастрофе, случившейся в 1962 году. Фране тогда спас не только собственную жизнь — он вытащил из горной реки соседку по купе.

Через несколько лет он оказался в числе двух выживших в авиакатастрофе. Второй была стюардесса, с которой Фране разговаривал в тот момент, когда лайнер камнем пошел вниз. "Я пошел к ней как будто взять воды, мы чуть-чуть поговорили. Ее звали Розика, венгерка. А венгерку темпераментные, и Розика мне понравилась. И вдруг что-то ударило в самолет. Его крутануло, открылись двери в хвосте самолета, люк, и Розика вылетела через люк, а я за ней, без парашюта. Оказалось, что самолет из-за тумана задел край горы", — вспоминает счастливчик. Стюардесса зацепилась одеждой за ветку дерева в 100-200 метрах от земли. А Фране нашли в стоге сена. В той катастрофе погибли 60 человек.

Фране Селак — фаталист. Он уверен: его бережет судьба. Поэтому хорват игнорирует требования безопасности, постоянно попадает в серьезные аварии, но каждый раз побеждает в схватке со смертью. Он признается, что даже в машине не пристегивается: "Наверное, я родился под такой звездой. Был один человек, который боялся сесть на любой вид транспорта. Он - даже велосипеда боялся и лошади. И вот однажды он шел пешком, подул ветер, и горшок с цветком упал с балкона. И он - умер".

На снимке: авиакатастрофы и падения с большой высоты ежегодно уносят около 2000 жизней во всем мире.

НА АСТЕРОИДАХ БУДУТ ДОБЫВАТЬ ПОЛЕЗНЫЕ ИСКОПАЕМЫЕ

Управляющая компания с российским участием I2BF Global Ventures стала инвестором проекта Planetary Resources, который будет заниматься добычей полезных ископаемых на астероидах

Программу основали американский бизнесмен Питер Диамантис, создавший фонд X-Prize для поддержки рискованных проектов, а также один из первых космических туристов Эрик Андерсон. Инвесторами проекта уже стали режиссер Джеймс Кэмерони Перо.

Planetary Resources планирует через два года послать в космос исследовательские аппараты, которые позволят ей разведать наличие полезных ископаемых на астероидах. Фирма уже разработала первые разведывательные космические корабли для работы в открытом космосе - Arkyd-100 Series. В настоящее время стоимость миссий к астероидам составляет около 400 миллионов долларов, в то время как Arkyd-100 Series сможет выполнять аналогичные задачи в десять-двадцать раз дешевле. Через 10 лет компания планирует начать промышленную разработку астероидов. Основатели Planetary Resources намерены добывать на астрономических объектах золото и металлы платиновой группы.

РАЗГАДАН ГЛАВНЫЙ СЕКРЕТ БРЮСА ЛИ

Способность сбить с ног противника с очень близкого расстояния зависит от особенностей мозга

Любой поклонник боевых искусств помнит знаменитый "дюймовый удар" Брюса Ли, которым он мог сбить с ног противника с очень близкого расстояния. И дело вовсе не в силе удара, а в особенностях строения мозга, полагают ученые из Имперского колледжа и Университетского колледжа Лондона.

Специалисты провели исследования, в которых приняли участие две группы добровольцев по 12 человек в каждой. Первые из них — это обладатели черного пояса по карате со средним стажем 13,8 года; во второй группе оказались люди, регулярно занимающиеся спортом, но без опыта в боевых искусствах.

Для начала ученые проверили, как сильно испытуемые могут ударить по предмету с расстояния в пять сантиметров. Как и ожидалось, удары группы каратистов были мощнее за счет того, что движения их плеч и запястий были скоординированы.

"Мы считаем, что может быть связано с особыми нейронными связями в мозжечке, это позволяет им синхронизировать движения рук и туловища очень точно", — говорит руководитель исследования, доктор Эд Робертс.

Сканирование показало, что микроскопическая структура в определенных областях мозга отличалась у людей из двух групп. После проведения диффузионной тензорной томографии специалисты обнаружили структурные различия в белом веществе в мозжечке и в первичной моторной коре, которые, как известно, участвуют в управлении движением.

"Мы только начинаем понимать взаимосвязь между строением мозга и поведением, но наши данные не идут вразрез с предыдущими исследованиями, которые показали, что мозжечок играет важную роль в нашей способности производить сложные, скоординированные движения", — пояснил Робертс.

ЛЕДИ ГАГА УДИВИЛА ЛИТОВЦЕВ СВОИМИ ЗАПРОСАМИ

В Литве готовятся к "самому грандиозному концерту всех времен" в Вильнюсе - выступлению американской поп-звезды Леди Гага, которое состоится 21 августа на летней эстраде в столичном парке Вингис.

По словам организаторов концерта, это действительно будет самый большой и самый сложный концерт, который когда-либо проходил в Литве. Звуковое и световое оборудование поместилось только в 55 фур.

Между тем сама певица также оказалась с прихотями. Ее сопровождает команда из 200 человек, в том числе и повара, которые привезут в Литву все, включая столовые приборы. Правда, продукты все же купят в местных супермаркетах.

Певица попросила, чтобы для нее оборудовали 20 помещений для переодевания. В них должно стоять 12 диванов снежно-белого цвета. Прямо за сценой должна быть оборудована огромная ванная комната. Во всех помещениях должны стоять белые розы, перевязанные строго определенным способом.

В помещениях за сценой должен быть сверхскоростной Интернет, чтобы певица могла делиться своими впечатлениями в социальных сетях. Одно из требований - телефон с 10-метровым кабелем, "чтобы певица могла позвонить в любую точку мира из любой части своей комнаты".

Литовцам, работающим за кулисами, придется подписать договор, в котором строго запрещается не только снимать и фотографировать Леди Гага, но и даже делиться впечатлениями о работе рядом со звездой.

БРОВИ И ЩЕКИ ГЕРЦОГИНИ СТОЯТ МИЛЛИОН

ОКОНЧАНИЕ.

этого, супруга принца Уильяма использует увлажняющие крема дорогих (38 фунтов) и демократичных (5 фунтов) марок. Всего же на уход за кожей герцогиня Кембриджская тратит в год 2 тыс. 641 фунт.

Многочисленные поклонники Кейт обращают внимание на ее длинные ухоженные волосы. За прической герцогини следят специалисты салона Ричарда Уорда, который расположен неподалеку от Кингз-роуд в Лондоне. Обычно она посещает парикмахеров через каждые восемь - двенадцать недель и оставляет им 200 фунтов.

Кроме стрижки Кейт, у которой, по слухам, уже начали пробиваться седые волоски, пользуется органическим растительным красителем. Специалисты салона наносят его на голову герцогини каждые два месяца и берут за это 280 фунтов.

Три раза в неделю супруга принца Уильяма ходит на укладку, оставляя парикмахеру за одно посещение 70 фунтов. Всего же красивые блестящие волосы обходятся ей в 13 тыс. 800 фунтов в год.

Кейт всегда знает, как подчеркнуть все достоинства своей внешности. К примеру, она сама делала себе макияж для свадебной церемонии. С тех пор девушка своих способностей не растеряла.

"В своем облике она нашла идеальный баланс между классикой и современностью, - говорят специалисты. - Главная изюминка Кейт - это ее великолепные брови и, конечно, здоровый румянец на щеках".

Эксперты раскрыли и секрет макияжа герцогини Кембриджской. В повседневной жизни она использует темно-коричневые тени (16,50 фунта), бледно-розовые румяна (18 фунтов), блеск для губ цвета "розовый кварц" (32 фунта) и розовую помаду (18 фунтов).

Конечно, как и обычные женщины, Кейт пользуется тушью, подводкой, тональным кремом и средствами по уходу за кожей вокруг глаз. Если предположить, что всю косметику герцогиня обновляет три раза в год, получится сумма 976,5 фунта.

Какие же духи стоят на туалетном столике герцогини? Обычно она покупает марку Jo Malone (76 фунтов - за флакон). А из Вестминстерского аббатства ей присылают ее любимые ароматические свечи с запахом апельсина, грейпфрута и мандарина (38 фунтов каждая).

Также специалисты пришли к выводу, что Кейт пользуется автозагаром. Правда, относительно марки их мнения разделились. Скорее всего, она пользуется средством не дороже 40 фунтов. По словам экспертов, Кейт обновляет загар каждые две недели и использует в год два флакона духов. Получается, что на эти маленькие прихоти у нее уходит 1392 фунта.

Завершает образ Кейт маникюр. Обычно она посещает салон, принадлежащий Марине Сандовал и Джо Хэнфорду в Вестминстере. Здесь герцогине делают не только педикюр и маникюр, но еще пилинг и глубокий массаж тканей рук.

Кейт предпочитает нежные оттенки лаков вроде розового и светло-персикового, а ногти на ногах красит в яркие цвета - красный или бордовый. Специалисты подсчитали, что на заботу о руках и ногах Миддлтон тратит ежегодно 3094 фунтов. Что ж, теперь мы знаем, сколько стоит королевская красота.

НЕУЖЕЛИ?

ОБАМА УСТРОИЛ В БЕЛОМ ДОМЕ ПИВОВАРНЮ

Президент США Барак Обама организовал минипивоварню в Белом доме. Об увлечении Обамы стало известно во время его предвыборного тура по штату Айова, когда действующий президент США подарил бутылку пива собственного производства владельцу местной кофейни.

Подарок Обамы вызвал столь большой интерес у сопровождавших его во время поездки журналистов, что пресс-служба президента США была вынуждена сделать специальное сообщение, посвященное минипивоварне.

Как объявил пресс-секретарь президента США Джей Карни, пиво, производимое семьей президента, носит название “Медовый эль Белого дома” и существует как в темном, так и в светлом вариантах. Для приготовления напитка используется мед от пчел, разведенных в саду Белого дома супругой президента Мишель.

Рассказать какие-либо другие подробности, касающиеся домашнего пива Обамы, пресс-секретарь Белого дома отказался, заявив: “Когда мне предлагают пиво, я не спрашиваю, как его сделали, я просто его пью”.

В 2009 году Мишель Обама, переехавшая в Белый дом вместе с мужем, разбила огород на лужайке резиденции президентов США. Первая леди, пропагандирующая здоровое питание, тогда заявила, что хотела своим примером убедить американских домохозяек в том, что фрукты и овощи обязательно должны входить в семейный рацион. Отчеты о посевных работах и уборке урожая на огороде Белого дома регулярно публиковались в СМИ.

КОРАБЛЬ XVII ВЕКА ВОССТАНОВЯТ С ПОМОЩЬЮ СУБЛИМАЦИИ

Ученые восстановят затонувший в Мексиканском заливе в 1684 году французский корабль “La Belle”, предварительно разобрав его на части и высушив их в вакууме.

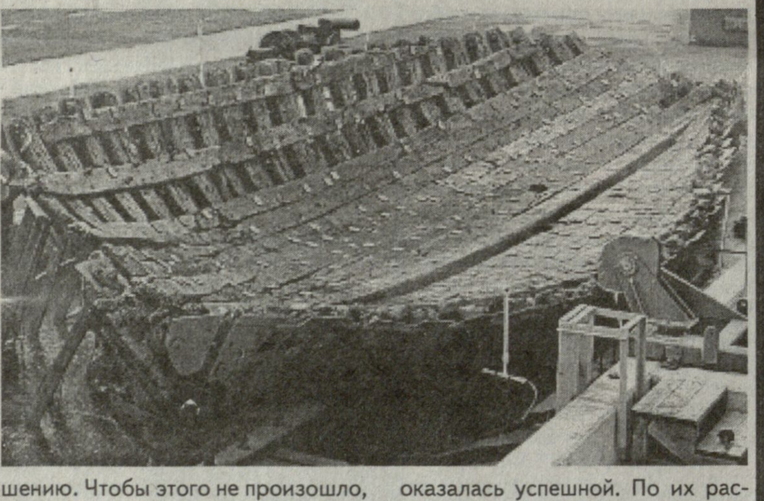

Судно было впервые обнаружено в 1995 году у берегов Техаса на глубине около 3,5 метра. Археологам понадобилось несколько лет для того, чтобы построить вокруг находки дамбу, откачать воду и извлечь остатки корабля. На месте крушения были найдены несколько тысяч артефактов - от бус и зеркал, которые предназначались на продажу, до пушек и мечей.

Со дна Мексиканского залива останки корабля были перенесены в одну из лабораторий Техасского университета TAMU, где они хранятся в специальном растворе.

Ученые разработали план восстановления судна, который позволит выставлять его в музее и не повредить хрупкую древесину. По их словам, если попытаться высушить затопленную около 300 лет назад древесину обычным способом, это приведет к ее деформации и полному разрушению. Чтобы этого не произошло, влагу из древесины будут удалять при помощи сублимации - перехода воды из твердого в газообразное состояние, минуя жидкую фазу.

На первом этапе корпус судна разберут на отдельные части. Затем их отсканируют и создадут трехмерные копии. После этого дерево корпуса охладят ниже температуры таяния воды и поместят в специально созданную вакуумную камеру на шесть-семь месяцев. Ученые уже испытали эту технологию на нескольких образцах и она оказалась успешной. По их расчетам, сублимация должна оказаться быстрее и дешевле, чем использование для сушки химических реактивов (ПЭГа).

После сушки части корабля планируется собрать в единую конструкцию, которую выставят в музее Баллока в Остине (США). Крушение корабля, перевозившего французских иммигрантов, имеет большое значение для истории Техаса - после него влияние в регионе перешло к Испании.

БРОВИ И ЩЕКИ ГЕРЦОГИНИ СТОЯТ МИЛЛИОН

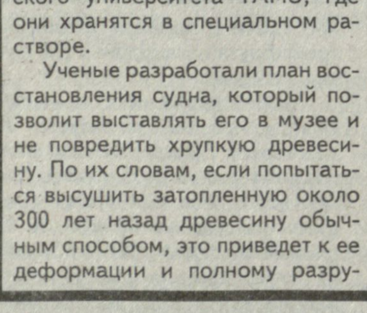

Красотой Кейт Миддлтон, которая в прошлом году стала законной супругой принца Уильяма, не устают восхищаться в окружении британской королевы. Конечно, за свою привлекательную внешность герцогиня Кембриджская должна благодарить матушку-природу. Однако она, как может, поддерживает красоту и тратит на это баснословную сумму - около 22 тысяч фунтов в год.

Первое, что все замечают в облике супруги принца Уильяма окружающие, - это ее сияющий цвет лица. По словам экспертов, секрет здоровой кожи Кейт кроется в использовании кислородной косметики, которую ей посоветовала подруга, когда будущая герцогиня еще училась в колледже.

С Кейт работает косметолог ее свекрови Камиллы Паркер-Боулз Дебора Митчелл. Она посоветовала девушке маску для лица из пчелиного яда (25 фунтов) и ежемесячный пилинг (165 фунтов). Помимо всего

(Окончание на 15-й стр.).

МЫ - САМЫЕ ЗДОРОВЫЕ НА ЮЖНОМ КАВКАЗЕ

Одно из ведущих мировых финансово-информационных агентств Bloomberg назвало Грузию ведущей страной в Закавказье в плане здоровья населения.

Для определения самых здоровых стран мира агентство разработало баллы, оценивающие риски для здоровья в тех или иных странах, население которых превышает один миллион. Среди факторов риска, влияющих на количество баллов, - показатели продолжительности жизни и детской смертности, причины смертности, показатели смертности для трех возрастных групп и показатели смертности по достижению 65-летнего возраста для мужчин и для женщин.

Наивысшее место из южнокавказских стран заняла Грузия (71). Армения разделила 79-е место с Латвией. Азербайджан - на 87-м, Турция - 44-м и, наконец, Иран оказался на 76-й позиции.

Самой здоровой страной в мире согласно рейтингу агентства Bloomberg является Сингапур.

ГРУЗИЯ ОПЕРЕДИЛА КИТАЙ

По количеству пользователей “Фейсбука” Грузия опережает один из крупнейших в мире рынков - Китай. В рейтинге стран, которые пользуются социальной сетью, Грузия занимает 85-е место, а Китай отстает на 14 мест.

Среди пользователей “Фейсбука” в Грузии наибольшее количество приходится на группу в возрасте 18-24 лет, в течение последних 6 месяцев был зафиксирован 5-процентный рост.

По официальной статистике, “Фейсбуком” в Грузии пользуются 815 тысяч человек и по сравнению с прошлым месяцем их количество возросло на 2 тысячи человек. А в Китае “Фейсбуком” пользуются 515 380 человек.

В рейтинге лидируют США со 155 557 000 пользователями.

В МОСКВЕ СКОНЧАЛСЯ СЕРГЕЙ КАПИЦА

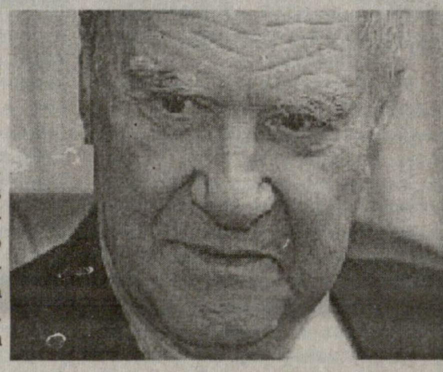

В Москве скончался академик Сергей Капица, автор и ведущий телепередачи “Очевидное-невероятное”.

Ученому было 84 года. Он родился в 1928 году в Кембридже (Великобритания), его отцом был Петр Капица, лауреат Нобелевской премии по физике за работы по сверхтекучести. В 1935 году семья лауреата переехала в Москву.

Капица-младший занимался научной деятельностью с 1949 года. В сферу его интересов входили прикладная электродинамика, сверхзвуковая аэродинамика и земной магнетизм. Позднее ученый занимался проблемами роста населения Земли и опубликовал несколько книг, посвященных этой теме.

Сергей Капица - доктор физико-математических наук. В течение 33 лет он преподавал физику в Московском физико-техническом институте. В 1965 году Капица получил звание профессора.

В феврале 2012 года Капица стал первым лауреатом золотой медали Российской академии наук за выдающиеся достижения в области пропаганды научных знаний. До этого он был награжден орденом “За заслуги перед отечеством”, “Орденом почета”, Государственной премией СССР и премией “ТЭФИ”.

Передача “Очевидное-невероятное” была создана в 1973 году. В программе рассказывается о научно-техническом прогрессе, сведения тщательно проверяются профессионалами. В разное время передача выходила на разных каналах. С 2010 года ее можно было увидеть на канале “Культура”.

ПРОДАЕТСЯ

- стиральная машина "Самсунг" РИО-43 в хорошем соястоянии. Емкость 5,2 кг. Цена договорная. **Тел. 252-48-60. 593-27-51-11.**

- автомашина "Тойота-Виста" фургон. Выпуск 1999 года. Цена договорная. **Тел. 252-48-60, 593-27-51-11.**

МАЗИ “ЛОМТАТИДЗЕ” ЛЕЧАТ:

ГРИБКОВОЕ ЗАБОЛЕВАНИЕ НОГТЕЙ; БОЛЕЗНИ КОЖИ;
ТРОФИЧЕСКУЮ ЯЗВУ; ЭКЗЕМУ; ГЕМОРРОЙ (БЕЗ ОПЕРАЦИИ); ПСОРИАЗ; СЕБОРЕЮ;
ВЫПАДЕНИЕ ВОЛОС (РАСТИТЕЛЬНЫМ МЫЛОМ);
ГАЙМОРИТ; ФРОНТИТ; ГРЫЖУ ПОЗВОНОЧНИКА И КОЛЕНА.
ПРОВОДИМ ГИРУДОТЕРАПИЮ (ЛЕЧЕНИЕ ПИЯВКАМИ).

Тбилиси, пр.Д.Агмашенебели, 93
(ст.метро “Марджанишвили”).
Тел.: 296-38-27; 593-39-04-87.
www.lomtatidze.ge

Следующий номер газеты "Вечерний Тбилиси" поступит в продажу 22 августа.

Главный редактор Вадим АНАСТАСИАДИ.

РЕДАКЦИОННЫЙ СОВЕТ: Юрий ГАВВА, Гарун КАРАПЕТЯН, Нана МЕЛИК-ОГАНЯН, Маквала ОСИШВИЛИ, Валерий СВАРЧУК, Гулбат ТОРАДЗЕ, Тенгиз УРУШАДЗЕ, Гия ЧУБАБРИЯ, Гарольд ШМАЛЬЦЕЛЬ.

Ответственность за достоверность информации, содержащейся в публикациях газеты и рекламных материалах, несут авторы публикаций и рекламодатели. Публикации, оплаченные авторами, помечены значком Ⓡ.

Наш адрес: 0112 Тбилиси, ул. Георгия Чубинашвили, 50, 3 этаж. Контактные телефоны: 295-16-30. Факс: (00995-32) 295-52-01.

За публикацию материалов, не заказанных редакцией, авторский гонорар не выплачивается.

Дежурный по номеру: Б.Шахназаров.
Корр.: Ж.Хачатурова, А.Мкртычян.
Компьютерное обеспечение:
Г. Карапетян, А. Акопова, Г.Григорян.

Газета отпечатана в типографии "Сакартвелос мацне"
ISSN 1987-5746