Уик-энд
Вечерний Тбилиси
+ вся ГРУЗИЯ
საღამოს თბილისი
ОСНОВАНА
В МАРТЕ 1923 г.
28-31 ИЮЛЯ 2012 г. • №54, 31 (18478)
• ЦЕНА - 1 ЛАРИ
ფასი - 1 ლარი
Электронная версия "Вечернего Тбилиси" в Интернете - http://www.vechernitbilisi.net

# ОЛИМПИАДА В ЛОНДОНЕ ОТКРЫТА:

## БЛИСТАТЕЛЬНОЕ ШОУ, ДИСКВАЛИФИКАЦИИ, БОЙКОТЫ И ДРУГИЕ СКАНДАЛЫ

**Торжественная церемония открытия XXX летней Олимпиады в Лондоне, которая состоялась вечером 27 июля, дала официальный старт соревнованиям Игр, которые начались двумя днями раньше.**

Как известно, организаторы каждых последующих Игр стараются превзойти предыдущие. Игры в Лондоне не стали исключением. Сценарий церемонии открытия держался в секрете до самого последнего момента. Хотя время от времени в прессу просачивалась какая-то информация. Многие слухи подтвердились. Так, в конце церемонии на открытии Игр выступил легендарный Пол Маккартни, который спел хит группы The Beatles Hey Jude. Автором гимна Игр стала известная британская группа Muse, которая написала песню Survival.

Бюджет церемонии открытия составил около 27 миллионов фунтов. Постановщиком шоу стал "оскароносный" режиссер Дэнни Бойл, автор фильмов "Миллионер из трущоб", "На игле".

Церемония открытия Игр-2012 называлась "Остров чудес", и в ней было рассказано об истории Англии. Кроме того, в шоу были задействованы козы, коровы, овцы, куры, гуси, лошади, собаки.

Всего вживую церемонию открытия увидело порядка 80 тысяч человек. Телеаудитория по всему миру составляла около четырех миллиардов человек.

Тем временем Олимпийские игры в Лондоне обрастают скандалами. Главный скандал связан с президентом Белоруссии Александром Лукашенко, возглавляющим Национальный олимпийский комитет республики, которому, отказали в аккредитации на Игры. Лукашенко был внесен в список белорусских чиновников, которым запрещен въезд в страны Евросоюза, "из-за нарушения международных стандартов во время выборов президента в декабре 2010 года".

Национальный Олимпийский комитет (НОК) Грузии выразил протест организаторам Олимпиады в Лондоне в связи с тем, что у двух спортсменов российской сборной в их данных на сайте Олимпийских игр Абхазия и Южная Осетия указаны как территория России.

Национальный Олимпийский комитет (НОК) Украины обратился с просьбой к организаторам Олимпиады в Лондоне для внесения поправок в биографические данные российских спортсменов, опубликованных на сайте Олимпийских игр. Украинская сторона уверяет, что в биографии ряда спортсменов российской команды, родившихся на территории Украины, местом рождения неверно указана Российская Федерация.

Легкоатлетка Параскеви Папахристу была исключена из олимпийской команды Греции в Лондоне за расистские высказывания в микроблоге. На своей страничке в социальной сети 23 июля спортсменка допустила некорректные высказывания в адрес африканцев, которых, по ее мнению, стало много в Греции. Позднее Папахристу извинилась за свои высказывания, назвав их "неудачной и безвкусной шуткой".

Проблемы возникли и с обеспечением безопасности на Олимпиаде. Из-за нехватки квалифицированного персонала у частной охранной фирмы G4S, которая отвечает за безопасность на Олимпийских играх, правительство Великобритании привлекло более 18 тысяч военных.

(Окончание на 14-й стр.).

**НЕ ПУЩАТЬ!**

## РОЗА ЦКАБЕЛИЯ НЕ СУМАСШЕДШАЯ, А НУЖДАЮЩАЯСЯ

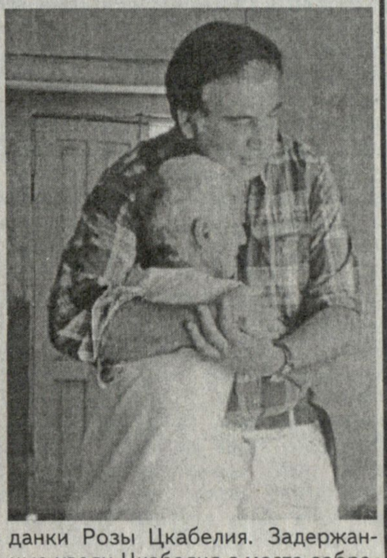

Президент Грузии Михаил Саакашвили навестил женщину, которая стала объектом инцидента накануне в Цаиши. Об этом говорится на странице президента в сети Facebook. "У президента Грузии были запланированы встречи в селах Зугдидского и Хобского районов. Социально незащищенную гражданку Розу Цкабелия, которая желала поговорить с президентом о своих проблемах, несколько молодых людей с криками "Она сумасшедшая!" насильно оттащили с места сбора жителей села Цаиши. Узнав о случившемся, президент страны решил встретиться с ней. Михаил Саакашвили обещал Розе Цкабелия решить ее проблемы, в связи с которыми она и хотела встретиться с президентом. Лица, нанесшие Розе Цкабелия физическое оскорбление, были задержаны правоохранителями", - говорится в заявлении. Озвучены имена задержанных. Это - проживающие в селе Цаиши Бакур Малишава и Гия Гугучия. Как сообщает МВД Грузии, со стороны задержанных имели место оскорбительные действия в отношении гражданки Розы Цкабелия. Задержанные увели Цкабелия с места собрания населения с применением физической силы. Исходя из этого, суд присудил им 15-дневное административное заключение.

МВД уволило руководителя районного отделения главного краевого управления полиции Зугдиди Гелу Нарушвили, который был свидетелем данного факта, но не пресек правонарушение.

**НЕОСТОРОЖНОСТЬ НЕДЕЛИ**

## ЭКС-ПРЕМЬЕРА ГРУЗИИ РАНИЛИ ИЗ РУЖЬЯ

Бывший премьер-министр Грузии Отар Пацация попал в больницу города Зугдиди с огнестрельным ранением. 83-летний политик был "доставлен в стационар с огнестрельным ранением верхней конечности, состояние его здоровья удовлетворительное, жизнь вне опасности".

"При поступлении в больницу Отар Пацация заявил, что в его доме родственник чистил охотничье оружие и случайно выстрелил", — пояснил врач.

Пуля попала экс-премьеру в область плеча. По данному факту возбуждено уголовное дело. Ведется расследование произошедшего.

Пацация занимал пост премьера с августа 1993 по сентябрь 1995 года — в период президентства Эдуарда Шеварднадзе.

КТО, ГДЕ, КОГДА? Стр.14
НАШ КАЛЕНДАРЬ

## ПОГОДА В ТБИЛИСИ

| День недели | Суббота, 28.07 | Воскресенье, 29.07 | Понедельник, 30.07 | Вторник, 31.07 |
|---|---|---|---|---|
| температура° | +29°..+33°<br>☀ | +27°..+32°<br>☁ | +23°..+31°<br>☁ | +26°..+31°<br>☁ |
| атмос.дав. | 719 mmHg | 718 mmHg | 718 mmHg | 719 mmHg |
| влажность | 43% | 38% | 32% | 38% |
| ветер | 3 м/с ЮВ | 2 м/с ЮВ | 1 м/с В | 2 м/с ЮВ |
| температура | вечер: +22°.. +25°.. | вечер: +23°..+27° | вечер: +21°..+23° | вечер: +21°..+26° |

## ПИК ЖАРЫ ПРОШЕЛ, НО ЖАРКО ОЧЕНЬ...

Как сообщила руководитель Центра мониторинга и прогнозирования Национального агентства окружающей среды Светлана Ниорадзе, температура воздуха в Грузии постепенно понижается. Ожидаются также кратковременные дожди. Максимальная температура в Западной Грузии 28 июля будет 30-35 градусов, 29 июля — 28-33 градусов. В Восточной Грузии 28 и 29 июля термометр будет показывать 30-35 градусов. По прогнозу синоптиков, в Тбилиси 28 июля воздух прогреется до 33 градусов, а 29 июля — до 32 градусов. Впрочем, с 1 августа вновь ожидается сильная жара. Предположительно, весь август будет жарким.

**ПОЗДРАВЛЯЕМ!**

## РУКОВОДИТЕЛЬ ОБЩЕСТВЕННОЙ ОРГАНИЗАЦИИ В ГРУЗИИ УДОСТОЕН ВЫСОКОЙ УКРАИНСКОЙ НАГРАДЫ

**Президент Украины Виктор Янукович наградил орденом "За заслуги" II степени председателя Общества Леси Украинки в Грузии Тариела Гоголадзе,.**

**Как отмечается в указе Виктора Януковича, этой награды он удостоен за значительный личный вклад в развитие украинско-грузинского культурно-гуманитарного сотрудничества и укрепление дружбы между двумя государствами.**

**Награда Гоголадзе будет вручена послом Украины в Грузии Василием Цыбенко во время торжественных мероприятий по случаю Дня независимости Украины.**

### В редакционной гостиной

**Человек неравнодушный к чужой беде, не проходящий мимо нуждающегося в помощи — эти качества, воспитанные с детства, присущи нашей гостье — председателю неправительственной организации "Союз безработных" Тамаре Иовашвили — Садгобелашвили.**

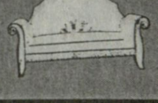

# "МЕНЯ С ДЕТСТВА УЧИЛИ ДЕЛАТЬ ДОБРО"

**— Тамара Дмитриевна, что было главным в вашем семейном воспитании?**

—Очень важно, чтобы ребенку с детства было знакомо чувство сострадания, чтоб он знал, как это прекрасно — доставлять радость другому. Меня этому учила бабушка. Папа занимал должность старшего инспектора в управлении пожарной охраны Тбилиси, потом — начальника охраны нефтебуровых сооружений в Сартичала, имел звание майора. Мама Татьяна Иовашвили работала в системе Цекавшири. Хотя работа требовала много времени и силы, они старались и меня не оставлять без внимания. Но главным моим воспитателем была бабушка Клавдия Ивановна. Родом из Ростова-на-Дону, она с отличием закончила гимназию и, выйдя замуж за грузина, моего деда Пармена Иовашвили, навсегда обосновалась в Тбилиси. Рядом с ней я всегда чувствовала что такое хорошо, а что такое плохо, умела отличать добро и то, что ему противоречит. Она никогда не повышала на меня голос, старалась чем-то порадовать. И я у нее училась нести людям доброту и любовь. Бывало, приду из школы и чувствую вкуснящий запах из кухни — бабушка напекла целую горку ароматных оладушек. И мы с ней обязательно несли часть этого лакомства соседям. Она была глубоко верующим человеком, ходила в Русскую Православную церковь Александра Невского, где общалась с владыкой Виталием, а моим духовным наставником был отец Вячеслав.

**— Судя по вашему рассказу, семейные традиции сыграли немалую роль в вашей деятельности в "Союзе безработных". Когда он был организован?**

—В июле прошлого года. И несмотря на столь короткий срок, нам удалось трудоустроить более пятидесяти человек. Но проблема эта в стране остается остроактуальной. На сегодняшний день у нас на учете состоит свыше трех тысяч безработных.

**—Действительно, безработица — одна из главных социальных проблем в Грузии.**

—Положение усугубилось после того, как в 2006 году нынешние власти упразднили службу занятости населения. Ныне значительная часть активного населения не может найти подходящую для себя работу. Не определен статус безработного, не выплачивается пособие по безработице, что в обязательном порядке предусмотрено в цивилизованных странах.

Такое положение невозможно дальше терпеть. Необходим законопроект о защите прав безработных. Разработали его вместе со мной члены нашего союза Натела Кевхишвили, Маро Вардосанидзе, Нато Сопромадзе, Ника Татришвили.

**— В чем главная цель законопроекта?**

—Предметом первостепенного внимания для властных структур должна стать категория людей, которые являются нашим главным ресурсом: это люди активного возраста, имеющие значительный профессиональный и культурные потенциалы. Они в состоянии своим трудом принести пользу себе, своей семье и в целом своей стране.

К сожалению, этот ресурс практически не используется. И это ведет к социальной апатии, нигилизму и в конечном итоге к деградации квалификации и трудовых навыков безработных.

**—Вы обращались с вашими предложениями в соответствующие органы власти?**

— Обращались, и неоднократно. Не исключено, что наши обращения в определенной степени способствовали тому, что в правительстве создан аппарат государственного министра по трудоустройству, который возглавил Паата Трапаидзе. Он принял нас и мы получили предварительное согласие на проведение мониторинга регистрации ищущих работу.

**— Вернемся к вашему законопроекту. Что в нем предусмотрено?**

—Он определяет правовые, экономические и организационные основы государственной политики содействия занятости населения, в том числе гарантий государства по реализации конституционных прав граждан Грузии на труд и социальную защиту от безработицы.

В законопроекте дается определение статуса безработных, т.е. кого по закону можно считать безработным, а кого - нет, определяются условия предоставления пособия по безработице. Намечены занятия по профессиональной подготовке, переподготовке, повышении квалификации, освоение новой профессии и др. Естественно, обо всех статьях невозможно рассказать в одной беседе. Скажу только, что законопроект соответствует международным нормам.

Хочу отметить, что депутат Дмитрий Лордкипанидзе инициировал наш законопроект в парламенте. Вынесут ли его на очередное заседание парламента, нам пока неизвестно.

**—Знаю, что "Союз безработных" регулярно проводит благотворительные акции.**

—Акции стараемся проводить как можно чаще. Вот один из эпизодов — нам стало известно, что в Авчала, на Либаанской улице, проживают шестнадцать малоимущих семей, где растут двадцать шесть несовершеннолетних детей. В доме нет элементарных бытовых условий — газа, воды, электричества, детям не хватает постельных принадлежностей и т.д. Члены нашего союза приобрели детям одеяла, матрасы, купили продукты. При этом выполнили и желания каждого ребенка: кто что просил, то и получил:

**—Кто-нибудь из местных властей или спонсоров оказывает вам финансовую поддержку?**

—Нет. Наш союз, в основном существует на пожертвования эмигрантов. Детям из Авчала помогла Русская Православная церковь в США. По инициативе архимандрита Христофора Калина паствой из числа эмигрантов из Грузии и других прихожан храма была собрана солидная сумма американских долларов, которую в Тбилиси из Соединенных Штатов доставил отец Серафим.

С января по апрель нынешнего года два раза в неделю сорок шесть бенефицариев были обеспечены горячим мясным обедом. В сотрудничестве с организацией "Заботливые родители — инвалидам-детям" семьдесят родителей маленьких инвалидов были безвозмездно обеспечены продуктами питания и памперсами.

**— Слышал об акции "Обед неимущих". Как она проходит?**

— Мы установили в крупных супермаркетах "Корзину помощи", и покупатели, приобретая продукты для своей семьи, могут опустить в корзину пачку сахара или, скажем, макароны для детей из малоимущих семей. Замечу, что корзина, установленная возле касс, быстро заполняется доверху.

**— Чем занимаетесь в свободное время?**

— В основном, чтением художественной литературы. Особенно люблю перечитывать произведения Федора Достоевского, который был убежден в ценности "души" каждого человека, независимо от его звания и состояния, и каждой из них уделял равное внимание.

**— Спортом увлекаетесь?**

— В юности играла в волейбол, входила в состав женской молодежной сборной Тбилиси.

**— Расскажите о вашей семье.**

—Шесть лет назад я потеряла супруга Заала Садгобелашвили, с которым мы прожили в мире и согласии более двадцати лет. Наш сын Ладо, как и я, закончил физический факультет Тбилисского государственного университета имени И.Джавахишвили. Женат на Натии Диасамидзе. Растет их дочь Лиле — моя любимая внучка. Ладо решил приобрести вторую профессию, стать экономистом, поступил в магистратуру ТГУ, успешно завершил первый год обучения. Но учебу пришлось прервать: после участия в известных событиях 26 мая 2011 года у здания парламента он был вынужден покинуть Грузию и в настоящее время с семьей проживает во Франции.

**— Тамара Дмитриевна, ваш союз взялся за очень важное дело. Мы можем вам чем-то содействовать?**

— Наша цель — помочь нуждающимся людям, и журналисты могут оказать нам помощь, давая читателям больше информации о работе союза. Еженедельно я веду передачу о проблемах безработицы на грузинском радио — 105. В этом плане очень важен для нас и читатель "Вечернего Тбилиси". Ваша газета сделает очень полезное дело, публикуя материалы о планах и делах "Союза безработных".

Беседовал
**Борис ЗАМБАХИДЗЕ.**

---

### *Блиц-анкета*

## ДАВИД ЯКОБАШВИЛИ

*Знак Зодиака* —
Скорпион
*Любимый писатель* —
Илья Чавчавадзе.
*Любимая телепередача* -
Информационные выпуски.
*Любимый город* —
Тбилиси.
*Любимый актер* —
Рамаз Чхиквадзе,
Олег Басилашвили.
*Любимая актриса* —
Зинаида Кверенчхиладзе.
*Любимый певец* —
Зураб Анджапаридзе.
*Любимая певица* —
Нани Брегвадзе.
*Заветная мечта* —
Мир и спокойствие на планете.
*Любимое блюдо* —
Все, что приготовлено из рыбы.
*Хобби* —
Чтение книг.
*Наибольшее разочарование* —
Потеря части территори Грузии .
*Состав семьи* —
Две дочери, внук и внучка.
*Любимый алкогольный напиток* —
Грузинское красное вино.
*Последняя прочитанная книга* -
Перечитал произведения Важа Пшавела.
*Наибольший успех* —
25 боевых наград, которые получил в годы Великой Отечественной войны.
*Любимый вид спорта* -
Футбол.
*Самая красивая женщина* -
Моя внучка Хатия.
*Самый привлекательный мужчина* —
Спросите у женщин.
*Самый яркий политик* —
Иосиф Сталин.
*Самая уважаемая историческая личность* —
Давид Агмашенебели.
*Любимая музыка* —
Классика, джаз.
*Любимое животное* —
Собака.
*Наличие автомобиля* —
Не имею.
*Кем хотели стать в детстве* —
Педагогом, кем и стал. В послевоенные годы награжден орденом Вахтанга Горгасали II степени, двумя орденами "Знак Почета". Ныне - заместитель председателя Тбилисского городского союза ветеранов войны, труда и военных сил Грузии.

---

### ЦЕНЫ

# *Арбуз хорош, коль хвостик сух да светел бок*

Что нам стоит базар построить? Вопрос, прост, как дважды два. Чтобы его открыть надо подать заявку в городскую мэрию, купить участок пустыря, слегка разровнять территорию, установить прилавки.

Сегодня в городе много таких базаров. Один из последних был открыт недавно на улице, где функционируют несколько базаров. Среди них есть цыганский и оптовый, турецкий и куриный...

Улица называется Цинамдзгвришвили. Пару десятков лет назад ее знали по нескольким промышленным предприятиями среди которых были завод фруктовых вод Митрофана Лагидзе, два механических, фабрика мебели... Как ни парадоксально, но популярность улице принес рынок, носящий странное для места, где торгуют овощами, фруктами, мясомолочными продуктами название "Дезертирка".

Несколько лет назад его снесли, но подвоз продуктов на улицу не прекратился. И не мог прекратиться: появились новые базары и базарчики, на которых торгуют сезонным товаром и продуктами, пользующимися постоянным покупательским спросом.

Так вот, в середине июля в строй действующих на улице рынков вошел еще один, открытый на месте снесенного механического завода и небольших жилых помещений.

Рынок продовольственный. Более пяти длинных рядов с крышей, защищающей от дождя и солнца, да деревянных прилавков, на которых можно разложить овощи и фрукты. Сервис скромный, без претензий, но покупатели не жалуются, привыкли, что тбилисский базар - объект не самый в городе комфортабельный и санитарно привлекательный.

На новом базаре торгуют в основном крестьяне из Марнеули, Дманиси, Цалки. Помидоры можно купить (для обеда) за 30-40 тетри, для салатов - на 20-30 тетри дороже.

Крупный картофель из Марнеули стоит - 60 тетри, поменьше - 50, а то и 40 тетри. Баклажаны отдадут на лари три килограмма. За килограмм зеленого болгарского перца просят 50 тетри. Огурцы на засолку стоят 70 тетри. Капуста белокочанная - 40 тетри...

На базаре можно купить лисички из Тианети и шампиньоны, выращенные в специальных помещениях. За кг лисичек надо заплатить 3 лари, за шампиньоны - 4 лари.

Много фруктов и ягод. Яблоки стоят 50 тетри, груши не дороже одного лари, абрикосы - 3 лари кг, сливы - 70 тетри...

Нынешний год богат на бахчевые арбузы и дыни. Самый высокий покупательский спрос у крупной в мире ягоды - арбуза.

Дичок из Африки, лакомство верблюдов, окультивированный, как говорят, берберами, спасение от обезвоживания в летний зной. Мякоть со льдом-замечательный прохладительный напиток.

Арбуз, хоть и не кладезь витаминов, но один из чемпионов по содержанию в мякоти фолиевой кислоты, без которой организм человека не может развиваться, так как указанная кислота принимает самое активное участие во всасывании и переработке белков.

Арбуз хорош и для сердечников, и для людей с урологическими заболеваниями. Его рекомендуют и старикам, и детям. Правда, есть и оборотная сторона медали: арбуз надо есть с большой осторожностью, если у человека обнаружены камни в мочевом пузыре, при колите, поносе, нарушении оттока мочи и других заболеваний.

Главное. чтобы плод был зрелым и не достигал больших размеров благодаря нитратам.

А выбор зрелого арбуза прост: хвостик плода должен быть сухим, бока - светлыми.

Ищите такой, покупайте и наслаждайтесь...

**Яна ОНИАНИ.**

# ИНФОРМБЮРО

По сообщениям корреспондентов информационных агентств и "Вечернего Тбилиси"

## ПОМНИМ ОБ АФГАНИСТАНЕ

### САНДРА РУЛОФС НАВЕСТИЛА РАНЕННЫХ

**Первая леди Грузии Сандра Элизабет Рулофс навестила в Вашингтоне в военном госпитале Уолтера Ридса шестерых раненных в Афганистане грузинских военных, в том числе вице-полковника Александра Тугуши, которого до этого навещали президенты США и Грузии.**

**Как сообщили в пресс-секретариате первой леди, Сандра Рулофс посетила госпиталь вместе с младшим сыном - Николозом. Мать и сын пожелали военным скорейшего выздоровления и возвращения на родину. Со своей стороны, воевавшие в Афганистане вонnные поблагодарили первую леди за внимание и заботу.**

## АВИАПАРК НЕДЕЛИ

### FLY GEORGIA ЗАВЕЗЕТ В ГРУЗИЮ ПЕРВЫЙ "AIRBUS"

**Новая грузинская авиакомпания FLY GEORGIA , которая начнет оперировать в первой половине августа, завезет в Грузию первую новейшую модель "AIRBUS".**

Выпущенный в 2009 году самолет, приземлится в тбилисском аэропорту 28 июля и через несколько дней будет готов к выполнению первого рейса по направлению Батуми.

Новый "AIRBUS" предлагает пассажирам комфорт высшего качества, обновленный дизайн, ориентированный на детали сервис.

Новый самолет в тбилисском аэропорту, встретит генеральный директор FLY GEORGIA Джон Колфа.

## ТРУДЫ ПРАВЕДНЫЕ

### "МИМИНО" СОСТАВЛЯЕТ СПИСОК СВОЛОЧЕЙ

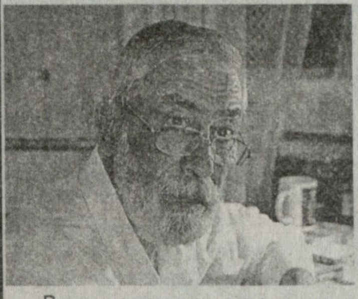

В ночь с четверга на пятницу в социальных сетях появилась информация о кончине известного актера Вахтанга Кикабидзе. Как заявил продюсер Вахтанга Кикабидзе Сосо Абзианидзе,слухи о смерти грузинского актера не соответствуют действительности.

"С Вахтангом все в порядке, он полон сил. Мы сейчас репетируем, работаем в Батуми. В Тбилиси приехали на два дня, Вахтанг должен встретить сына из Канады и хочет поехать еще на рыбалку", — сообщил Абзианидзе.

Отмечается также, что с 10 по 20 августа в Батуми Вахтанг сыграет главную роль в постановке "Мелодии Верийского квартала".

Также продюссер заявил, что Кикабидзе "перед своей смертью позвонит всем этим сволочам, которые распространяют такие слухи".

### ОСКВЕРНИТЕЛИ МОГИЛ

**Могилы разворовали на кладбище в селе Ахалсопели Кварельскго района. По сведениям Информационного центра Кахети, не установленные лица срезают на кладбище ограды, а затем сдают их на металлолом. Уже зафиксировано множество случаев хищения алюминиевых оград. Кроме этого, вандалы расцарапали глаза на могильных портретах.**

## РАЗДРАЙ НЕДЕЛИ

### НЕ ПОДЕЛИЛИ ЗВИАДА

Между движением "Эровнулеби", в котором объединились бывшие сторонники Звиада Гамсахурдиа, и республиканской партией началось противостояние. Дело в том, что в своем интервью газете "Алиа" лидер входящего в "Грузинскую мечту" движения "Эровнулеби" Сандро Брегадзе раскритиковал позицию "республиканца" Пааты Закареишвили в связи с первым президентом Грузии Звиадом Гамсахурдиа.

По словам Брегадзе, он пытается нормализовать ситуацию в Самегрело, где проживает большое количество сторонников Звиада Гамсахурдиа, и старается привлечь этих людей к "Грузинской мечте". "Ты выходишь и материшь Гамсахурдиа? Ты или глупец, или ярый враг. Ты сознательно портишь имидж Бидзины Иванишвили. Мегрел говорит мне, что его любимым президентом был Гамсахурдиа, а Паата Закареишвили выходит и заявляет, что он должен был быть свергнут. Ты стреляешь мне в спину в то время, как мы должны делать вместе серьезное дело? Паата, если ты глупец, тебе необходим врач", - говорит Брегадзе.

По его словам, если подобных противостояний больше не будет, то "Грузинская мечта" победит в Самегрело, а если республиканцы "специально" испортят дело, ничего не выйдет.

Напомним, что движение " Эровнулеби" присоединилось к "Грузинской мечте" 18 июля.

## ДА СБУДУТСЯ МЕЧТЫ!

### "БАШНЯ ЧАЧИ": В ОЖИДАНИИ СТОЛПОТВОРЕНИЙ

Строительство "Башни чачи" в Батуми завершится в сентябре. Как заявляют в мэрии Батуми, у спроектированной испанскими и грузинскими архитекторами башни будут туристические функции. В частности, в неделю раз в фонтане вместо воды будет течь чача.

По пояснениям представителей мэрии, с помощью такого необычного фонтана компании - производители будут иметь возможность рекламировать свою продукцию как среди местных, так и приезжих туристов.

Высота башни составит 25 метров. Она будет обвита витой лестницей и перекрыта позолоченным куполом. Стоимость проекта 810 тыс. лари. Работы ведет компания "Алазани".

## ИСПОВЕДАЛЬНЯ НЕДЕЛИ

### ПЕСНЯ ХИЗРИ, ТЫ ЛЕТИ НАД АУЛОМ

### КАКИМ ЯДОВИТЫМ СНАДОБЬЕМ ОПОИЛИ В ГРУЗИИ ГОСПОДИНА АЛДАМОВА?

**Бывший посол Ичкерии в Грузии Хизри Алдамов дал "новый сеанс разоблачений" в адрес грузинских властей. На этот раз он заявил, что Михаил Саакашвили лично участвовал в организации терактов в Северной Осетии и пытался провести серию взрывов в России во время грузино-российской войны августа 2008 года, сообщает "GHN".**

Интересно, что пресс-конференция Алдамова не вызвала интереса среди российских журналистов, и в Москве пресс-конференцию почтили своим вниманием от силы человек 10 пишущих журналистов, не было ни одного российского телеканала, передает "Эхо Кавказа".

Алдамов начал с продолжительного вступления. В нем было все: начиная с описания механизма пособничества террористам, использовавшегося грузинами, заканчивая картинами трудного детства Саакашвили (как утверждает Алдамов, дворовые ребята отказывались играть с ним в футбол, за что будущий президент раз и навсегда возненавидел Грузию).

По версии Алдамова, "террористическая активность" нынешних властей восходит еще к 2003 году. Тогда только пришедшее к власти правительство Саакашвили принимает решение превратить Тбилиси в посредника между Западом и северокавказскими боевиками. США и страны Восточной Европы начали присылать в Грузию оружие для террористов. Сюда же перечислялись деньги на подрывную деятельность из мусульманских стран Ближнего Востока.

Если верить Алдамову, со временем Саакашвили стал лично принимать участие в подготовке терактов в Северной Осетии и других северокавказских республиках. Делал он это не без помощи кистинцев из Панкиси, передает "Эхо Кавказа".

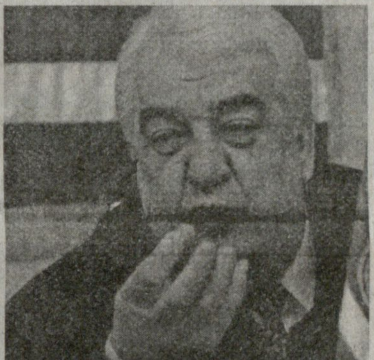

Список "преступлений" главы Грузии оказался столь объемным, что в какой-то момент Алдамов запутался.

"Саакашвили участвовал в организации и бесланских событий?" - спросила его журналистка.

"Я же уже сказал: во всем, что происходит в Орджоникидзе [Владикавказе], все, что происходит там рядом, все это возглавляет... Нет, подождите, тогда же Саакашвили не было, в то время был Шеварднадзе", - задумался Алдамов.

"Нет, тогда уже Саакашвили был, в 2004 году", - поправила его журналистка.

"Был Саакашвили? А, ну, значит, он возглавлял! Он руководит всей этой системой!" - без тени сомнения заявил Алдамов.

Грузинское руководство, по его словам, с охотой прибегало к его услугам. Алдамов утверждает, что в дни августовской войны Саакашвили безуспешно пытался с его помощью снабдить деньгами северокавказских боевиков, чтобы они провели серию терактов в России.

Алдамов признался, что помогал и в то время, когда Грузия готовилась признать черкесский геноцид. В 2010 году в Интернет слили его телефонную беседу с высокопоставленным грузинским чиновником о том, как привезти на конференцию в Тбилиси черкесов и чеченцев.

"Ради бога, без работы я сижу. Если бы у меня были бы министры знакомые, я давно работал бы и заработал деньги", - отнекивался в 2010 году Алдамов в эфире радио "Эхо Кавказа".

Сегодня он утверждает обратное, заявляя, что напрямую выходил на всех министров и президента.

Во время пресс-конференции он прошелся и по событиям внутри Грузии. Саакашвили, по словам Алдамова, "убирает" со своего пути всех противников и лично причастен к смерти Зураба Жвания, Бадри Патаркацишвили, Романа Думбадзе и многих других, вплоть до Джабы Иоселиани. Последний скончался в 2003 году за полгода до того, как Саакашвили стал президентом.

Убрать, как говорит Алдамов, пытались и его. В 2004 году его отравили, в результате он несколько месяцев пролежал в больнице. Только если раньше Алдамов называл это местью российского ФСБ, сегодня в этом он обвинил грузинские спецслужбы.

"То, что я вам сейчас говорю, - это моя смерть. Каждое слово, что я против него [Саакашвили] говорю, мне смерть. Я не знаю, отсюда выйду, отсюда доберусь до дома или нет. Я знаю, он на меня охотится, уже дошли до меня разговоры в Чечне", - говорил Алдамов.

Единственное, на что он надеется, что после выборов к власти придет Бидзина Иванишвили, и он сможет вернуться в Грузию.

"Исповедь" Алдамова сильно повеселила местный политический бомонд, многие даже отказывались комментировать его откровения.

"Полтора месяца назад, когда он перешел на российскую сторону, я уже тогда прогнозировал, что будут выступления Хизри Алдамова, и он будет что-то в этом роде говорить, - сказал один из авторов грузинской политики по Северному Кавказу депутат Нугзар Циклаури. - Никаких фактов, никаких аргументов у российской стороны нет. Если бы что-то такое у них было, я вас уверяю, они в первую очередь опубликовали бы именно фактологию".

Циклаури подозревает, что это не конец истории. Депутат предсказывает, что голос Алдамова еще долго будет звучать из Москвы.

## ИЗ РЕДАКЦИОННОЙ ПОЧТЫ

### ДЕРЖИТЕСЬ, КОЛЛЕГИ!

**В редакцию газеты "Вечерний Тбилиси" пришло письмо от коллег -сотрудников редакции независимой газеты "Народный журналист" из города Курска. Разумеется, у читателя может возникнуть вопрос: а почему журналисты из Курска обращаются с подобным письмом в газету, издающуюся в Грузии. Впрочем, давайте не будем ломать голову над ответом. Коллегам трудно, они обратились за помощью, а наш профессиональный и коллегиальный долг эту помощь им оказать.**
**Письмо сотрудников редакции "Народный журналист" из города Курска публикуется без изменений.**

Обращаются к вам сотрудники редакции независимой газеты "Народный журналист", которые не пошли на компромисс с властью. В течение шести лет мы боремся с коррупцией в России и в одном из ее самых коррумпированных регионов Курской области. Независимость дается нелегко. В настоящее время в адрес редактора Ольги Ли, сотрудников редакции, в связи с громкими разоблачениями все чаще звучат угрозы. Она неоднократно обращалась ко всем представителям власти с просьбой расследовать факты многомиллионных хищений, насилия над гражданами, коррупции - тишина. Следственный комитет, прокуратура, президент, и председатель правительства не реагируют. Нет помощи и в освещении ситуации в регионе от федеральных СМИ. Одни боятся, другие, а их большинство, просят деньги, которых у нас нет. Журналисты в редакции работают шесть лет без зарплаты, исключительно на энтузиазме и вере в то, что в России что-то изменится. Чиновники Курской области уже даже не воруют, а грабят население, поскольку не скрывают своих противоправных действий. Дважды в регионе объявляется сбор подписей за отставку губернатора Михайлова, но Путин не реагирует. В борьбе с нашим изданием губернатор использует прокуратуру, сотрудников полиции и даже подконтрольные СМИ, выпускаемые за счет бюджета.

Редактор газеты Ольга Ли выступила с последним обращением к президенту РФ Путину. В нем она говорит, что исчерпала все возможности навести порядок в регионе и остается прибегнуть только к одиночному пикетированию. Убедительно просим вас оказать помощь в распространении информации о ситуации в регионе и в стране, где процветает тотальная коррупция.

**С уважением,**
**коллектив редакции газеты**
**"Народный журналист".**
**Тел. редактора Ли Ольги**
**Сергеевны - 8960 673 1111.**
**e-mail: ng-gazeta@ya.ru**
**www.gazeta-ng.ru**
**20.07.2012**

ეროვნული ბიბლიოთეკა

# ЦИТАТНИК

**Президент Грузии Михаил СААКАШВИЛИ**

"Какое правительство, в какой стране смогло бы сделать то, что делаем мы сейчас в Кахети?!"

**Член парламента Грузии Нугзар ЦИКЛАУРИ**

"Программные положения "Национального движения", проводимый партией курс и вся наша четырехлетняя работа в целом благоприятно воспринимаются обществом".

**Лидер партии "Демократическое движение - единая Грузия" Нино БУРДЖАНАДЗЕ**

"Выиграть выборы без реального объединения всех оппозиционных сил практически невозможно".

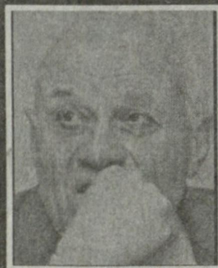

**Руководитель Грузинской дипломатической академии Сосо ЦИНЦАДЗЕ**

"Будь то республиканская или демократическая администрация, Белый дом всегда будет поддерживать союзнические отношения с Грузией, ибо Кавказ представляет собой регион стратегического интереса США".

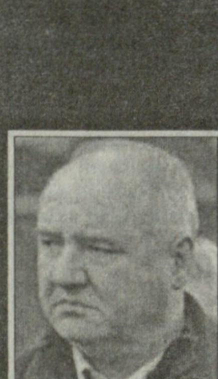

**Генеральный секретарь лейбористской партии Сосо ШАТБЕРАШВИЛИ**

"Иванишвили обещает жителям Грузии процветание, а сам занимается уничтожением "лёгких столицы". Несколько лет назад он купил территорию старого ипподрома за 52 миллиона лари. Здесь он должен построить корпуса, затем продать их с прибылью и добавить к имеющимся 6 миллиардам ещё столько же".

# КРУТОЙ ОБЛОМ

*КОРОТКИЕ ИСТОРИИ*

## КТО-ТО СМЕЯЛСЯ, А КТО-ТО ГОРЬКО РЫДАЛ...

После брака молодожены (ну, пусть будут Гия и Теа) решили на подарочные деньги купить шубу молодой жене.

Отправилась Теа на рынок за шубой одна (цену сами прикинуть можете).

До шуб не дошла, очень ей уж приглянулись зимние сапоги. Тем более последние оставались. Остановилась она, начала примерять сапоги. Сумочку, чтобы не мешала, отдала продавщице. И то ли ляпнула что-то насчет покупки шубы, то ли насчет суммы денег в сумке. Короче, когда она подняла глаза, продавщицы уже не было.

Вся в слезах, без сумочки, но в новых сапогах возвратилась Теа домой.

На вопрос Гии, что случилось, рассказала свою историю. После окончания рассказа Гия стал от хохота кататься по полу. Теа начала расспрашивать, что случилось. Гия ей и ответил:

- Дорогая! В жизни я так смеялся только два раза. Первый — это когда ты первый раз приготовила мне суп, а второй — сейчас. Ведь деньги ты забыла дома!

## БЕГОМ ЗА РЫБКОЙ

В далеком 1986-м работал я учеником слесаря на одном заводе. Стоял завод на окраине города, а возили нас туда на служебных автобусах. Был в этом цеху один дядька, Петрович, лет 50, казался он мне тогда древним стариком. У дядьки была замечательная особенность - он умел врать. И врал виртуозно. Можно сказать, был просто гений вранья. Именно не обманывал, а врал. Бескорыстно. Своего рода баечник. Все его прекрасно знали, и любили именно за это...

Так вот, приехал однажды наш автобус, выгрузились мы возле проходной, стоим-курим-травим. И тут мимо бежит Петрович. Один мужик ему со смехом:

- Слышь, Петрович, соври-ка чего-нибудь!

- Отвали! Некогда мне. Там неподалеку пруд спустили, рыбы полно. Надо быстрей отпроситься у мастера, и мешок еще найти. А то ребятня все растащит!

И скрывается на проходной. Мужики охреневшими глазами посмотрели друг на друга и, не сговариваясь, ломанулись в сторону пруда, плюнув на мастеров, план и прочие прелести. Рыба! На халяву!

Я, как самый младший, остался в цеху их прикрывать. Через час вернулись злые как черти мужики. А Петрович, бегая от них по цеху, орал

- Че вы, ребята! Сами же просили соврать!

Врунов я с тех пор повидал много. Сам грешен. Но чтобы вот так, на лету, не задерживаясь ни на долю секунды, надуть два десятка прожженых мужиков по их же собственной просьбе! Это высший пилотаж!

**Нодар МАЛАЗОНИЯ.**

## АБИТУРИЕНТСКИЕ ПЕРЛЫ

**На Единых государственных экзаменах (ЕГЭ) по литературе и биологии преподаватели вузов нередко обнаруживают поистине уникальные перлы, свидетельствующие о качестве "знаний" абитуриентов. Вот небольшая подборка:**

- Амеба устроена очень просто: у нее много ног, и она ходит куда хочет.
- Было около 10, т.е. примерно 8 самочек.
- Волнистые попугайчики имеют плохую ориентацию, т.к. часто бывают голубые.
- Все мы умрём, и не будем размножаться.
- Если бы кошка имела 2 головы, пришлось бы вылизывать обе.

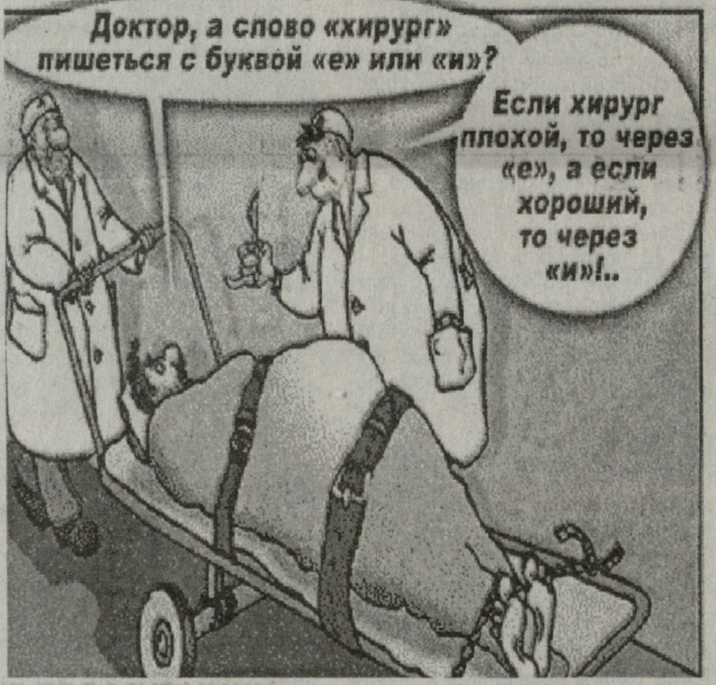
Доктор, а слово «хирург» пишеться с буквой «е» или «и»?
Если хирург плохой, то через «е», а если хороший, то через «и»!..

## АБИТУРИЕНТСКИЕ ПЕРЛЫ

- Если какой-нибудь наркоман воткнул в куст шприц и ушёл, то плоды на этом кусте, когда вырастут, тоже будут заражённые.
- Коала - тихое, мирное, доброе вещество.
- Если человек заразится от какого-либо животного, он будет иметь все повадки этого животного.
- Попугаи становятся предводителями, т.к. считают себя самыми умными.
- При морозах, извините, под 40 градусов у овец рога заледеневают и отваливаются... А у них они вырастают один раз за всю жизнь.
- Рак-отшельник живёт в одиночестве. Он против брака.
- Простейшие - это организмы, которые видны только в микроскоп, поэтому их не существует в природе.
- В поэме "Анна Онегина"...
- В рассказе "Муму" герой хоть и был глухонемым, но сумел сделать маленькую крохотную блоху.
- Городские дети не знают, что растёт вокруг них.
- Девочка заразила добротой всех остальных.
- Достойны ли животные ради меха быть убитыми?
- Женщины погибали, закрывая своей маленькой грудью родину.
- К концу лета я стану человеком.
- Когда Базарову было плохо, он шёл в лес и ломал ветки.
- Корова, уверенная в том, что люди никогда не причинят ей зла, может зайти в овощную лавку и всё съесть.
- Лошадей во время ранения выносят с поля боя солдаты. .
- Менделееву упало яблоко на голову, и он создал химические элементы.
- Мой дедушка в любой ситуации может показать своё достоинство, лишь бы это не причинило вреда.
- Надо беречь женский пол и не подвергать его риску.
- Обломов ленился, поэтому покрывался пылью.

## *САМЫЕ НЕУДАЧЛИВЫЕ ПРЕСТУПНИКИ*

### НЕ ВОРУЙТЕ НА ПУСТОЙ ЖЕЛУДОК

Одно из самых нелепых ограблений последних лет случилось в Чикаго. Поздним вечером двое налетчиков ворвались в готовящийся к закрытию "Макдоналдс", потребовав выручку и шесть биг-маков. Деньги им отдали сразу, а чтобы подогреть гамбургеры, нужно было включить печи. Незадачливые грабители согласились ждать! Когда в окнах ресторана вдруг замигали полицейские сирены, они бросились бежать, прихватив еду, но забыв про деньги. Когда полицейские выловили их, то оказалось, что налетчики так и не попробовали ни одного бигмака.

### СПИ, МОЯ ГАДОСТЬ, УСНИ

В Детройте квартирный воришка заприметил даму, которая загружала чемодан в багажник своего автомобиля у дверей солидного особняка. Вор безошибочно определил, что она уезжает на несколько дней, и вскоре уже чувствовал себя новым хозяином дома. Собрал ценности, плотно перекусил, выпил хорошего вина, прилег на широкую кровать и... Командировка дамы неожиданно отменилась, и вскоре она будила гостя вместе с полицейскими.

### СТРАХ

В Питсбурге вор, числившийся несколько лет в розыске, вдруг позвонил по номеру экстренной помощи 911 и затравленным голосом попросил его арестовать. Оказывается, хозяева застукали визитера у себя дома. Район был рабочий, и за дверями комнаты, где забаррикадировался вор, собрался бить его, кажется, целый квартал.

### ГРАБИТЕЛИ С БОЛЬШОЙ ДОРОГИ

Никто не знает в точности, сколько раз грабили офис банка "Грин-банк" на востоке штата Теннеси. Он стоял на большой дороге, и казался беззащитным и оттого привлекательным. Пожилые дамы, работавшие в нем, привычно и даже с благожелательными улыбками выдавали налетчикам деньги. А после — звонили в полицию. Все дело в том, что уехать оттуда можно было лишь по одной единственной дороге. Дамы лишь замечали, в какую сторону на этот раз отправились незадачливые грабители. Банк служил своеобразной мышеловкой для заезжих преступников — полицейские во все времена без труда ловили всех покушавшихся на его деньги злодеев.

### КАК БЕС ПОПУТАЛ ДЖОНА

Некто Джон Уорри поставил рекорд грабительской глупости, который уже никогда не переплюнуть. Уорри отмечал в баре свое освобождение из тюрьмы. Он решил стать законопослушным гражданином, а потому, накачавшись виски, не решился сесть за руль и вызвал такси. Добравшись до дома, он не обнаружил денег и сказал таксисту, что сейчас их принесет. Однако, вернувшись через несколько минут, он сообщил, что денег не нашел. Зато отыскался пистолет, и теперь уже таксисту пришлось отдать все деньги Джону. Потрясенный водитель отъехал пару кварталов и связался с полицией. Вскоре полицейские вошли в дом Уорри. Тот спал мертвецким сном рядом с пистолетом и отнятыми у таксиста ассигнациями.

### СКОРЕЕ В ТЮРЬМУ!

Переодетые полицейские часто проводят секретные операции, выдавая себя за уголовников. Однажды полиция арестовала скупщика краденого, но продолжала действовать от его имени. Операция длилась две недели, после чего ее решили заканчивать. Чтобы вывезти вещи из дома арестованного скупщика, к нему подогнали одолженный у местного исправительного учреждения фургон, на котором было написано "Тюрьма". Погрузка шла полным ходом, когда к дому подошел бородатый субъект и предложил купить по дешевке пару краденых вещей. Его тут же задержали. Один из полицейских не выдержал: "Ну ты же видел тут тюремный фургон, зачем же ты совался?" "А я, ребята, думал, вы и фургон украли", — простодушно ответил бородач.

# ПРОГРАММА НА НЕДЕЛЮ

30 июля - 5 августа

ТВ

## Понедельник 30 июля

**Первый канал**
8.00 Док. фильм. 9.00 Анимационный фильм. 10.30 Детский сериал "ГЕРАКЛ". 12.00, 16.00, 19.00, 20.00, 3.00 "Моамбе" - информационный выпуск. 13.00 "Арена". 13.40, 16.30 Олимпиада-2012. 21.00 "Арена". 21.40 Олимпиада-2012. 23.30 "Медиамонитор". 0.30 Олимпиада-2012. 2.30 "Убежище". 3.20 Худ. фильм "МИССИЯ НЕВЫПОЛНИМА". 5.10 Худ. фильм "ДНЕВНИК ПАМЯТИ".

**Второй канал**
8.00 Док. фильм. 9.00 Худ. фильм "ПРОСТО ДЕСЕРТ". 10.30 Док. фильм. 11.00 Худ. фильм "АЛАН КУОТЕРМЕЙН И ГОРОД ПОТЕРЯННОГО ЗОЛОТА". 12.45 "Продолжи историю Грузии". 13.15 Худ. фильм "МЕЖДУ НЕБОМ И ЗЕМЛЕЙ". 14.45 "Время брифинга". 16.00 Олимпийская арена. 16.40 Олимпиада-2012. 17.45 "Время брифинга". 19.00 "Свободная трибуна". 20.00 Олимпиада-2012. 22.00 "Свободная трибуна". 23.00 "Время брифинга". 0.00 "Моамбе" (на абхазском, осетинском, армянском и азербайджанском языках). 1.00 Олимпиада-2012. 2.00 "Арена". 2.30 Худ. фильм "СУМЕРКИ" (с субтитрами).

**Рустави-2**
7.30 "Доброе утро, Грузия!". 10.00 Телесериал "СЕРДЦЕ МАТЕРИ". 11.00 Телесериал "РЕВНОСТЬ И ЛЮБОВЬ". 12.00, 15.00, 18.00, 20.00 "Курьер" - информационный выпуск. 12.30 "Другие новости". 13.00 "Бизнес-курьер". 13.30 "Полдень". 15.30 "Колесо удачи". 17.00 Телесериал "ТЕРЕЗА". 18.45 Телесериал "ПЛАМЕННОЕ СЕРДЦЕ". 19.50 Телесериал "ДИКИЙ ЦВЕТОК". 21.00 "Курьер" - информационный выпуск. 22.00 ---- 23.30 "Чудаки". 0.30 "Полдень". 2.00 "Патруль". 2.30 Худ. фильм (с субтитрами). 4.30 "Курьер"-дайджест.

**Имеди**
8.00, 9.00, 11.00, 14.00, 17.00, 19.00, 20.00, 2.50, 5.00, 7.00 "Хроника". 8.10 Анимационный фильм. 8.35 Анимационный фильм. 9.10 Телесериал "ГЕРОИ-3". 10.05 Телесериал "УКРАДЕННОЕ СЧАСТЬЕ". 11.30 "Хроника+". 11.50 Телесериал "БЕССМЕРТНАЯ ИСТОРИЯ". 12.30 "Дневное шоу". 14.40 Телесериал "ДЕВУШКА ИЗ ПРИГОРОДА". 15.40 "Ханума". 17.40 Телесериал "ПУРПУРНОЕ НЕБО". 18.40 Телесериал "ИМЕНЕМ МЕСТИ". 21.00 Телесериал "НАСЛЕДНИКИ". 22.00 Худ. фильм "ФЛАНЕЛЕВЫЙ РАЙ". 23.25 "Женская логика". 0.45 Худ. фильм "СИЦИЛИЙСКИЙ КЛАН". 3.15 Худ. фильм "ДОБРЫЙ ПАСТУХ". 4.40 Худ. фильм "НЭД КЕЛЛИ". 6.45 Музыка.

**Мзе**
8.00 Анимационный фильм 8.55 Телесериал "МОЯ ВОЗЛЮБЛЕННАЯ". 9.45 "ТВ-маркет". 10.00 Худ. фильм. 12.00 "ТВ-маркет". 12.15 Телесериал "ВОЗВРАЩЕНИЕ ОДИНОКОГО ГОЛУБЯ". 13.00 Худ. фильм. 15.00 "ТВ-маркет". 15.15 Передача "Пульс". 15.45 Анимац. фильм. 17.00 "ТВ-маркет". 17.10 Телесериал "ЭЛИЗА ДЕ РИВОМБРОЗА". 18.00 Худ. фильм. 20.00 Телесериал "БЛИЗНЕЦЫ". 21.00 Телесериал "НЕРАСКРЫТОЕ ДЕЛО". 22.00 Худ фильм. 0.00 Худ. фильм. 2.00 Худ. фильм, с субтитрами.

**Аджария**
8.30, 12.30, 12.30, 17.30, 20.30, 22.30, 1.30 "Дро". 9.00 Музыка. 9.30 Док. фильм. 10.30 Док. фильм. 11.10, 14.10, 17.10 Урок английского языка. 11.40 Уроки турецкого языка. 11.50 Телесериал "САГА". 12.50 Телесериал "ДОБРОПОРЯДОЧНЫЕ МОШЕННИКИ". 13.50 "Тысяча мелочей". 15.00 Урок турецкого языка. 15.15 Док. фильм. 16.00 Док. фильм. 16.30 "Вектор времени". 18.00 Урок турецкого языка. 18.15 Док. фильм. 19.35 Телесериал "ДОБРОПОРЯДОЧНЫЕ МОШЕННИКИ". 21.25 Телесериал "САГА". 23.00 "Дом в Батуми". 23.30 Худ. фильм "УЛЬТРАФИОЛЕТОВЫЙ ЦВЕТ.

**Эртсуловнеба**
6.00, 11.55, 14.55, 17.55, 20.55, 23.55 Молитва. 6.05, 12.00, 15.00, 18.00, 21.00, 0.00 Церковный календарь. 6.10 "Мы любим классику". 6.30 Худ. фильм "НЕСКОЛЬКО ИНТЕРВЬЮ ПО ЛИЧНЫМ ВОПРОСАМ". 8.00 Утренняя молитва. 8.20 Благовест. 8.30 Утренняя программа "Рассвет". 10.00 Вернисаж "Эртсуловнеба". 10.05 "Дневник истории". 10.10 Проповедь патриарха. 10.30 "Воспеть в стихах". 10.35 "Квириаке". 12.05 "Дневник истории". 12.10 Худ. фильм "КОЛЫБЕЛЬ ПОЭТА". 13.35 Концерт. 15.05 "История одной вещи". 15.10 "Гость студии". 15.40 Спектакль "Супруги ищут квартиру". 17.00 Путешествие с Барт Вульфом. 17.25 Док. фильм. 18.05 Вернисаж "Эртсуловнеба". 18.10 "Пахарь". 18.40 Ветхий завет. 18.53 "История одной вещи". 18.55 "Дневник истории". 19.00 Новости. 19.20 Худ. фильм "КОГДА ЗАЦВЕЛ МИНДАЛЬ". 20.40 "Спокойной ночи". 21.05 Проповедь патриарха. 21.10 Вернисаж "Эртсуловнеба". 21.15 "Воспеть в стихах". 21.20 Беседы о религии. 21.55 "Дневник истории". 22.00, 0.10, 2.30 Новости. 22.25 Портреты. 22.55 "История одной вещи". 23.00 Вечерняя молитва. 23.15 Док. фильм. 23.30 Док. фильм. 0.30 "Дневник истории". 0.35 "Гость в студии". 0.55 "Лучше узнаем наших детей ".

**Кавкасиа**
1.00 "Звезды предсказывают". 12.45 Инд. худ. фильм. 15.45 Ток-шоу. 17.00, 19.00, 20.30, 22.00, 0.00, 2.00 "Сегодня". 17.20 "Воскресный репортаж". 19.20, 21.00 Студия "Спектр".

**საქართველო**

**Сакартвело**
8.00 Телесериал "ЧУЖОЙ". 8.55 Телесериал "РОБИН ГУД". 9.55 Док. фильм. 10.55 Телесериал "ЧУЖОЙ". 11.55 Телесериал "РОБИН ГУД". 12.55 Худ. фильм. 15.30 Худ. фильм "СВЯЩЕННИК". 17.20 Худ. фильм "ДЖО КИД". 19.55 Худ. фильм "ДЖОН КАРТЕР". 22.10 Худ. фильм "СУМАСШЕДШЕЕ ПРЕСЛЕДОВАНИЕ". 0.25 Худ. фильм "НЕОБЫЧНЫЙ ГЕРОИЗМ".

**ПИК**
7.00, 8.00, 10.00, 11.00, 12.00, 13.00, 15.00, 16.00, 18.00, 19.00, 20.00, 22.00 Новости. 7.30 Вокруг света. 8.10 На ПИКе событий. 9.00, 5.00 Телесериал "КОМИССАР МОНТЕЛЬБАНО". 10.20 Док. сериал "Выдающиеся имена". 11.05 Телесериал "УЛИЦА ВИШНЕВАЯ, 12". 12.30 Спорт-тайм. 13.05 Путь в Лондон. 14.30 Неизвестный Кавказ. 15.05 Телесериал "ЭЗЕЛЬ". 16.30, 2.30 Новости. 17.05 Телесериал "ЧИСТО АНГЛИЙСКОЕ УБИЙСТВО". 18.30 Грузинский дневник. 19.05, 3.00 Телесериал "ПЕРВАЯ ЛЕДИ". 21.00 Телесериал "ЭЗЕЛЬ". 23.00 Телесериал "ДЕТЕКТИВЫ". 0.00 Худ. фильм "ИГРА НА ВЫЖИВАНИЕ". 1.35 Худ. фильм "ПЕРЕГОВОРЩИК". 3.55 Худ. фильм "УГНАТЬ ЗА 60 СЕКУНД". 6.00 Новости. 6.10 Док.сериал "Интерпол".

**СНГ**
3.05, 7.05 Телеканал "Доброе утро!" 7.00, 10.00, 13.00, 1.00 Новости. 7.35 Контрольная закупка. 8.00 "Жить здорово!" 9.00 Модный приговор. 10.20 Т/с "СЕРДЦЕ МАРИИ". 11.25 Смак. 12.00 Другие новости. 12.25 Понять. Простить. 13.30 "ЖКХ". 14.20 "Хочу знать". 15.00 "Детектор лжи". 16.00 Вечерние новости. 16.30 "Между нами, девочками". 17.05 "Давай поженимся!" 18.00, 1.05 "Пусть говорят". 19.00 "Время". 19.20, 1.55 Т/с "ДОМ ОБРАЗЦОВОГО СОДЕРЖАНИЯ". 20.15 "Братья и звезды". 21.20 А. Шварценеггер, К. Везерс в х/ф "ХИЩНИК". 23.05 Дж. Меткалф, Б. Сноу в комедии "СДОХНИ, ДЖОН ТАКЕР!"

8.00, 11.00, 14.00, 17.00, 20.00 Новости. 8.05, 11.15 "Доброе утро!" 11.40 "Контрольная закупка". 12.05 "Жить здорово!" 13.05 "Модный приговор". 14.20 Т/с "СЕРДЦЕ МАРИИ". 15.10 Т/с "ОБРУЧАЛЬНОЕ КОЛЬЦО". 16.00 Другие новости. 16.20 "Понять. Простить". 17.20 "Смак". 17.50, 5.20 "ЖКХ". 18.45 "Хочу знать". 19.25, 3.55 "Между нами, девочками". 20.20"Детектор лжи". 21.10, 3.10 "Давай поженимся!" 22.05, 2.20 "Пусть говорят"23.00 "Время". 23.30, 4.30 Т/с "ДОМ ОБРАЗЦОВОГО СОДЕРЖАНИЯ". 0.30 "Братья и звезды". 1.25 Т/с "НАСЛЕДСТВО".

**inTer**
8.00 Феерия путешествий. 8.20, 13.00 Страна смеется. 8.35 М. Коробейникова, С. Чудаков в х/ф "ОПЕРАТИВНАЯ РАЗРАБОТКА". 10.10, 0.20 Д/с "Величайшие имена XX века". 10.35 Места силы. 11.20 Позаочи. Патрисия Каас. 12.05 Д/ф "Органы на экспорт". 13.15 Знак качества. 13.40, 19.25, 6.00 Т/с "КОЛДОВСКАЯ ЛЮБОВЬ".14.50, 7.35 10 правил успеха. 15.15, 1.00 Семейный суд. 16.00, 1.45 Судебные дела. 16.40, 23.50 Агенты влияния.17.10 Формула любви. Потап. 17.55, 5.15 Т/с "МАРШРУТ МИЛОСЕРДИЯ". 18.40, 2.25 Т/с "ДВЕ СТОРОНЫ ОДНОЙ АННЫ". 3.10 О жизни. 21.00, 4.00 "Подробности" - "Время". 21.25, 4,25 Спорт в Подробностях. 21.30 Т/с "ОБРУЧ АЛЬНОЕ КОЛЬЦО".22.15, 4.30 Т/с "КРОВИНУШКА". 23.00, 6.45 Т/с "НА ВИРАЖЕ". 0.45 Купаж.

**ТНТ**
7.00 М/с "Приключения Джимми Нейтрона, мальчика-гения". 7.25 М/с "Рога и копыта: возвращение". 7.55 М/с "Могучие рейнджеры. Самураи". 8.30 Т/с "ЖИВАЯ МИШЕНЬ 2". 9.25 Д/ф "Спасти любовь". 10.45 М/с "Бен 10: инопланетная сверхсила". 11.10,11.40 М/ с "Эй, Арнольд!". 12.10, 12.35 М/с "Губка Боб Квадратные штаны". 13.00 М/с "Пингвины из "Мадагаскара". 13.25, 19.30 Т/с "УНИВЕР". 14.00 Т/с "ЛЮБОВЬ НА РАЙОНЕ". 14.30 "Дом 2. Lite". 16.40 М. Йовович, Э. Лартер в боевике "ОБИТЕЛЬ ЗЛА 3". 18.30 Т/с "СЧАСТЛИВЫ ВМЕСТЕ". "Код Букиных". 19.00, 20.00 Т/с "ИНТЕРНЫ". 20.30 Т/С "СЧАСТЛИВЫ ВМЕСТЕ". 21.00 Б. Фрейзер, К. Жонг в комедии "МЕСТЬ ПУШИСТЫХ". 23.00 "Дом 2. Город любви". 0.00 "Дом 2. После заката". 0.30 Т/с "ЗАЙЦЕВ+1". 1.00 Д. Вашингтон, Р. Дюваль в триллере "ДЖОН КЬЮ", ЭЛ В "Школа ремонта". "Космическая провокация". 4.15 "Cosmopolitan. Видеоверсия". 5.15 Т/с "КОМЕДИАНТЫ". 5.25 Т/с "САША+МАША". 6.00 "Необъяснимо, но факт". "Кара небес".

7.00"Евроньюс". 10.00 "Наблюдатель". 11.15 Е. Евстигнеев, В. Спиридонов в х/ф "ДЕМИДОВЫ". 13.45 Д/ с "История произведений искусства". "Венера и Адонис "Никола Пуссена".14.10 Телеспектакль "ВИШНЕВЫЙ САД". 15.40,19.30, 23.30 Новости культуры. 15.50 Х/ф "МАРТИН ЧЕЗЛВИТ". 16.45 Д/ф "Князь Потемкин. Свет и тени". Фильм 1. 17.15 П.И. Чайковский. Симфония №4. 18.10, 1.40 Д/с "Как создавались империи. Греция". 19.00 "Советские физики". Г. Флеров. 19.45 "Белая гвардия". Сериал и его создатели". К. Хабенский. 20.25 Х/ф "БЕЛАЯ ГВАРДИЯ". 21.15 Д/ф "Михаил Бонч-Бруевич. Первый красный генерал". 22.00 От Адама до атома: "Толерантность, или Жизнь с непохожими людьми". 22.30 Д/с "Чудеса солнечной системы". 23.20 Д/ф "Камиль Писсарро". 23.50 Д/ с "Архивные тайны". "Освобождение Парижа". 0.20 "Рождающие музыку". Скрипка. 1.00 Мастер-класс. А.Миндадзе.

**ПЕРЕЦ**
6.00 М/ф. 8.00 "Полезное утро". 8.30, 14.00 "Обмен бытовой техники". 9.00, 20.00,23.00 "Дорожные войны". 9.30 Х/ф "ШАТУН". 12.00, 17.30, 4.20 "С.У.П". 12.30, 18.30 "Приколисты". 13.00 Т/с "АГЕНТ НАЦИОНАЛЬНОЙ БЕЗОПАСНОСТИ 3". 14.30, 21.00 "Розыгрыш". 16.30 "Вне закона". 19.00, 22.30 "Улетное видео по-русски". 23.30 "Голые и смешные". 0.30 "Чо происходит". 1.05 Х/ф "ЭКСПЕДИЦИЯ В ПРЕИСПОДНЮЮ". 3.00 Т/с "МОРСКАЯ ПОЛИЦИЯ 7". 3.55 "Самое смешное видео". 5.10 "Легенды преступного мира".

**РОМАНТИКА**
8.00, 22.20, 6.20 Т/с "САЛЬВАДОР - СПАСИТЕЛЬ ЖЕНЩИН". 8.55, 11.40. 21.30 Т/с "ТАЙНЫ ЛЮБВИ" 9,50 15 10 17.55,1.55Т/с "ПАРАДОКСЫ ЛЮБВИ". 10.45, 16.05, 4.35 Т/с "БЕЗ ВЕСТИ ПРОПАВШАЯ". 12.30.18.45,19.40, 3.40 Т/с "МОЯ ЗОЛУШКА". 13.25, 2.50, 7.10 Т/с "ВКУСНОЕ УВЛЕЧЕНИЕ". 14.20, 0.05, 5.30 Т/с "ПЛАТА НЕ ПО ЗАСЛУГАМ". 17.00, 20.35, 23.10 Т/ с "СУДЬБА-ЗЛОДЕЙКА". 1.00 Т/с "НЕУКРОТИМАЯ ХИЛЬДА".

**МНОГО ТВ**
6.00, 10.00, 15.00, 20.00, 1.00 Т/с "НАСЛЕДНИКИ ДЕЛЬ МОНТЕ" 6.50, 10.50, 15.50, 20.50, 1.50 Т/с "КТО-ТО СМОТРИТ НА ТЕБЯ". 7.40, 11.40 Т/с "ЯСТРЕБ". 8.40 Т/с "ДЕЛО ВЕДЕТ ШНЕЛЬ. 3 СЕЗОН". "Карл Эш". 9.30 "Хроники русского сериала". "Мастер и Маргарита". 12.40 Т/с "ДЕЛО ВЕДЕТ ШНЕЛЬ. 3 СЕЗОН". "Ангелика Шнель". 13.40 Т/ с "БАЛЬЗАКОВСКИЙ ВОЗРАСТ, ИЛИ ВСЕ МУЖИКИ СВО...". "Свидание в пятницу вечером". 14.30 "Хроники русского сериала". "Адвокат". 16.40 Крупным планом". "Олеся Железняк". 17.00 Телешанс". 18.00 Т/ с "НА ПРЕДЕЛЕ. ГРУППА АНТИТЕРРОР". "8 часов утра". 19.00 Т/с "БАЛЬЗАКОВСКИЙ ВОЗРАСТ, ИЛИ ВСЕ МУЖИКИ СВО...". "Тьма низких истин". 21.40, 2.40 Т/с "ОТЕЛЬ ВАВИЛОН". 22.40 Т/с "НА ПРЕДЕЛЕ. ГРУППА АНТИТЕРРОР". "Свидетель". 23.40 Т/с "БАЛЬЗАКОВСКИЙ ВОЗРАСТ, ИЛИ ВСЕ МУЖИКИ СВО...". "Остеохондроз, или Восполнение растраченной Шукры". 0.30 "Хроники русского сериала". "Горячев и другие". 3.40 Т/с "НА ПРЕДЕЛЕ. ГРУППА АНТИТЕРРОР". "Код опасности - зеленый". 4.40 Т/с "БАЛЬЗАКОВСКИЙ ВОЗРАСТ, ИЛИ ВСЕ МУЖИКИ СВО...".

**RTVi**
7.00 "Страна и люди". 8.00 М/ф. 9.00 "Цена победы". 10.00, 16.00, 13.00 Т/с "КРОТ 2". 11.00 Т/с "МОСКВА. ТРИ ВОКЗАЛА 4. НЕБЕЗОПАСНЫЙ РЕЙС". 12.00 "Грани Недели". 13.00 "2012". 14.00 Х/ф "НЕРОДИСЬ КРАСИВЫМ..." 17.00, 19.00, 2.00 "Особое мнение". 18.00, 6.00 Т/с "СТИЛЕТ". 20.00, 5.00 "Клинч". 21.00 "Сканер". 22.00, 4.00 Т/с "МОСКВА. ТРИ ВОКЗАЛА 4. НАЛОГ НА ЩЕДРОСТЬ". 23.00 "Сейчас в мире". 0.00 Х/ф "...А ЧЕЛОВЕК ИГРАЕТ НА ТРУБЕ".

**СТС**
6.00 Т/с "ТАКАЯ РАЗНАЯ ТАРА". 7.00 Т/с "ПАПИНЫ ДОЧКИ". 7.30 М/ с "Что новенького, Скуби Ду?" 8.00, 21.00 Т/с "СВЕТОФОР". 8.30,12.30 Т/с "МОЛОДОЖЕНЫ". 9.00,10.30, 13.30, 14.00, 16.50, 18.30, 0.00, 0.30 Т/с "6 КАДРОВ". 9.30 Т/с "КАРАМЕЛЬ". 12.00 "Королева шоппинга". 15.00 Х/ф "ФОКУС-ПОКУС". 17.30 "Галилео". 19.00 Т/с "ВОРОНИНЫ". 20.00 Т/с "АМАЗОНКИ". 22.00 А. Бандерас, Л. Лю в х/ф "БАЛЛИСТИКА. ЭКС ПРОТИВ СИВЕР". 1.45 Х/ф "ОРДЕР НА СМЕРТЬ". 3.30 Комедия "ДОБЕЙСЯ УСПЕХА 2". 5.10 Детектив "1814".

**НТВ**
6.00 "НТВ утром". 8.05 Х/ф "АГЕНТ ОСОБОГО НАЗНАЧЕНИЯ" 10.00, 13.00, 16.00,19.00 Сегодня. 10.20 Профессия - репортер". 10.55 "До суда". 12.00 Суд присяжных. 13.25 Судебный детектив. 14.35 "Средь бела дня" с В. Набуговым. 15.30, 18.30 Обзор. Чрезвычайное происшествие. "Прокурорская проверка". 17.40 "Говорим и показываем". 19.30 Т/с "МОСКВА. ТРИ ВОКЗАЛА". 21.25 Т/с "НАРКОТРАФИК". 23.15 Сегодня. Итоги. 23.35 Т/с "ГЛУХАРЬ. ПРОДОЛЖЕНИЕ". 1.35 Д/ф "Мой ласковый и нежный май". 2.40 "В зоне особого риска". 3.10 Т/с "СКОРАЯ ПОМОЩЬ". 5.00 Т/с "ЧАС ВОЛКОВА".

**РТР ПЛАНЕТА**
8.00 "Утро России". 12.00, 5.15 Л. Касаткина, Р. Быков в х/ф "ДУШЕЧКА". 13.15 М/ф. 13.30 Д/с "Тайны русского кино". "Невозможное сегодня". 14.00, 17.00, 20.00 Вести. 14.30, 19.40 Местное время. Вести - Москва. 14.50 "С новым домом!" 15.25 "О самом главном". 16.00 "Люблю, не могу!" 16.45 Новости культуры. 17.25,3.45 Т/с "ЕФРОСИНЬЯ. ПРОДОЛЖЕНИЕ". 18.10, 4,30 Т/с "ИНСТИТУТ БЛАГОРОДНЫХ ДЕВИЦ". 18.55 "Academia". И. Мельников. "Живой лед". 1 лекция. 20.30, 2.55 Свидетели. "Запад есть Запад. Восток есть Восток. Всеволод Овчинников". Фильм 1. 21.15 "Прямой эфир". 22.00 Т/с "ВЕРЮ". 22.45 Т/с "ТАЙНЫ СЛЕДСТВИЯ". 0.20 "Новая волна-2012". Трансляция из Юрмалы. 7.10 "Комната смеха".

**НТВ плюс Детский мир**
6.00, 10.00, 14.00 М.Ершов, С.Григорьев в х/ф. "ОТРОКИ ВО ВСЕЛЕННОЙ". 7.20, 11.20, 15.20 М/с "Алиса в Зазеркалье". 8.00, 12.00, 18.00 М/с "Человечка нарисовал я". 9.00, 13.00 М/ф "Заколдованный мальчик". 16.00 Х/ф "СТАРАЯ КРЕПОСТЬ". "Комиссар Сергушин". 17.05 М/с "Самый маленький гном". 18.00 М/с "Покахонтас". 19.00 М/ф "Уроки тетушки Совы".

**ЕВРО-СПОРТ**
5.00 Олимпийские игры. Тяжелая атлетика. Женщины. До 53 кг. 6.00 Олимпийские игры. Спортивная гимнастика. Квалификация. Женщины. 7.00, 10.30, 22.15, 2.45 Олимпийские игры. Плавание. Финалы. 8.00, 0.15 Вместе в Лондон. Олимпийский журнал. 8.30, 9.00, 9.30, 10.00 Английский завтрак. Олимпийский журнал. 11.30, 14.15 Олимпийские игры. Перекличка с арен. 13.00 Олимпийские игры. Плавание. Предварительные заплывы. 16.25, 22.10 Взгляд из Лондона. Журнал. 16.30, 4.00 Олимпийские игры. Гребной слалом. 18.00 Олимпийские игры. Прыжки в воду. Вышка. Синхронные прыжки. Мужчины: Финал. 19.00 Олимпийские игры. Тяжелая атлетика. Женщины. До 58 кг. 20.15 Олимпийские игры. Спортивная гимнастика. Командные соревнования. Финал. Мужчины. 0.45 Олимпийские игры. Гандбол. Групповой этап. Женщины. 1.45 Олимпийские игры. Тяжелая атлетика. Мужчины. До 62 кг.

**ЕВРО-СПОРТ-2**
5.00, 8.00, 17.00 Вот это да! 6.00 Новости выходного дня. 6.30 Бокс. Соревнования в тяжелом весе. 9.00, 3.30 Армрестлинг. 9.30, 14.30, 21.30, 2.00 Новости. 10.00 Супербайк. ЧМ. Донингтон (Великобритания). Заезд 1.1.00 Супербайк. ЧМ. Донингтон (Великобритания). Заезд 2. 12.00, 19.00 Футбол. Кубок Центральной и Восточной Европы. 13.30 Сепак такро. Супер серия. Таиланд. Финал. 20.00 Снукер. Открытый чемпионат Австралии. Финал. 22.00, 3.00 Про рестлинг. Vintage Collection. США. 23.00 Австралийский футбол. AFL. 18 тур. West Coast Eagles — Brisbane Lions. 0.00 Супербайк. ЧМ. Чехия. Заезд 2. 4.00 Боулинг. ЧЕ. Женщины.

**ТВ-1000**
4.00 Комедия "ПОСЛЕ ПРОЧТЕНИЯ СЖЕЧЬ". 5.50 Драма "ТРЕНЕР КАРТЕР". 8.10 Э. Х/ф "ГВАРДЕЙЦЫ КОРОЛЯ". 10.00 Комедия "МЫШИНАЯ ОХОТА". 12.00 Боевик "ВИРТУОЗНОСТЬ". 14.00 Боевик "ПОВЕЛИТЕЛИ ВСЕЛЕННОЙ". 16.00 Боевик "КОНГО". 18.00 Драма "УЧИТЕЛЬ НА ЗАМЕНУ". 20.00 Триллер "УМЕРЕТЬ ЗАНОВО". 22.00 Драма "НАПЕРЕКОР СУДЬБЕ". 0.00 Драма "ПЫЛАЮЩАЯ РАВНИНА". 2.00 Драма "ПОСЛЕДНЕЕ ДЕЛО ЛАМАРКИ".

**ФОКС-ЛАЙФ**
8.00, 2.40 Реалити "Значит, ты умеешь танцевать? 6". 8.45, 9.10, 9.35, 1.50, 2.15 Комедия "КАК СКАЗАЛ ДЖИМ 6". 10.00, 4.10 Драма "БРАТЬЯ И СЕСТРЫ 4". 10.45,11.30, 22.50, 23.45 Драма "АНАТОМИЯ СТРАСТИ 6". 12.20 Драма "КАСЛ 3". 13.10, 13.35 Комедия "КАК СКАЗАЛ ДЖИМ 6". 14.05, 17.55 Комедия "МЕЛИССА И ДЖОУИ". 14.35, 15.25, 18.25, 19.15, 20.10 Драма "ОТЧАЯННЫЕ ДОМОХОЗЯЙКИ 7". 16.15, 17.05 Драма "КАСЛ 4". 21.00 Комедия "ГОРОД ХИЩНИЦ 3". 21.30 Комедия "СЧАСТЛИВЫЙ КОНЕЦ 2". 22.00 Комедия "В СТИЛЕ ДЖЕЙН". 0.35 Драма "КАСЛ 3". 1.25 Комедия "МЕЛИССА И ДЖОУИ".

**XXI**
10.00, 18.00, 2.00 Мелодрама "РЕАЛЬНОЕ РОЖДЕСТВО". 11.40, 19.40, 3.40 Э. Адамс, Ш. Хендерсон в комедии "МИСС ПЕТТИГРЮ ЖИВЕТ СЕГОДНЯШНИМ ДНЕМ". 13.20 21.20, 5.20 Дж. Бервутс, С. Хукс в х/ф "ДУШКА". 15.20, 23.20, 7.20 Д. Отой, М. Беллуччи в драме "ВТОРОЕ ДЫХАНИЕ".

**КИНО+**
6.30, 18.30 Триллер "ВПУСТИ МЕНЯ". 8.30, 2.30 Триллер "КОМНАТА СМЕРТИ". 10.30, 4.30 Х/ф "ПРОГУЛКА". 12.30 Х/ф "ПРЕДЕЛ КОНТРОЛЯ". 14.30 Трагикомедия "СЕКСОГОЛИК". 16.30 Триллер "ОБЛАСТИ ТЬМЫ". 20.30 Боевик "ИП МАН". 22.30 Х/ф "В ПУТИ". 0.30 Драма "ВАЛЬГАЛЛА: САГА О ВИКИНГЕ".

**НАШЕ КИНО**
7.30, 13.30 Е.Леонов, В. Заманский в детективе "ДЛИННОЕ, ДЛИННОЕ ДЕЛО..." 9.30,15.30 М. Терехова, М. Боярский в комедии "СОБАКА НА СЕНЕ". 11.45, 17.45 А. Каменкова, В. Бирюков в мелодраме "МОЛОДАЯ ЖЕНА". 19.30, 1.30 В.Авилов, А.Демьяненко в драме "ГОСПОДИН ОФОРМИТЕЛЬ". 21.30, 3.30 К.Лавров, Л.Филатов в драме "ИЗ ЖИЗНИ НАЧАЛЬНИКА УГОЛОВНОГО РОЗЫСКА". 23.30, 5.30 Х/ф "ДОН КИХОТ".

**МЕЦЦО**
5.50, 8.50 Новый квартет Криса Поттера в джаз-клубе "Blue Note" (Милан). 11.30 Бон-2010: Андреас Шолль. 13.00 Музыка Вивальди в исп. Натали Штуцман и ансамбля "Orfeo 55". 14.15, 18.05, 21.50 Интермеццо. 15.30 Рене Флеминг в опере "Русалка" (Дворжак) в Парижской опере Бастилия. 19.00 "Каналы/ Вставки". Хореография Мерса Каннингема. 19.35 Посвящение Мерсу Каннингему. 20.30 Морские птицы на видео. Хореография Мерса Каннингема. 21.00 Рене Лакай. "Detour de Babel": "Fanfarone". 22.30 Фестиваль им. Оливье Мессиана в Ла-Меж, 2011. 0.00 Фестиваль им. Оливье Мессиана в Ла-Меж: Пьер Булез и "Ensemble Intercontemporain". 1.05 Фестиваль им. Оливье Мессиана в Ла-Меж - 2010: Гаэль Аркез. 2.05 Битва королей: Бейси против Эллингтона. Фестиваль джаза во Вьене. 3.20 Юн Сун На. "Jazz sous les pommiers". 4.20 Легенды джаза. Премия "NEA Jazz Masters 2006". 4.50 Легенды джаза. "Roots: The Blues". Кеб Мо и Роберт Крей.

**ДОМАШНИЙ**
6.30, 23.00 "Одна за всех". 7.00 "Джейми у себя дома". 7.30 "Моя прекрасная няня". 8.30 Х/ф "ГРАФИНЯ ДЕ МОНСОРО". 10.30 "По делам несовершеннолетних". 11.30 "Непутевые дети". 12.00 Х/ф "ДОМ ДЛЯ ДВОИХ". 13.55 "Уйти от родителей". 14.25 Э. Болгова, Д. Марьянов в мелодраме "ПУТЕШЕСТВИЕ ВО ВЛЮБЛЕННОСТЬ". 16.30 "Женщины не прощают..." 17.00 "Откровенный разговор" с Е. Дмитриевой. 18.00 Т/с "МАРГОША". 19.00 Х/ф "ПОХИЩЕНИЕ БОГИНИ". 20.55 Д/с "Звездные истории". 22.00 Т/с "ДОКТОР ХАУС". 23.30 Комедия "УЛЬТИМАТУМ". 1.00 Х/ф "КРАСОТА ИППОЛИТЫ". 2.50 Х/ф "ИМПОТЕНТ". 4.20 Б. Щербаков, Т. Догилева в комедии "ЖЕНИХ ИЗ МАЙАМИ". 5.50 "Цветочные истории". 6.00 Д/с "Отцы и дети". 6.25 Музыка на "Домашнем!

**REN-TV**
5.00 М/с "Тасманский дьявол". 6.00 М/с "Шоу Тома и Джерри". 6.30, 13.00 "Званый ужин". 7.30 "Чистая работа". 8.30 "Час суда с П. Астаховым". 9.30, 12.30, 17.30, 19.30 "Новости 24". 10.00 А. Мерзликин, Е. Цыганов в х/ф "ГОРЯЧИЕ НОВОСТИ". 12.00, 19.00, 22.00 "Экстренный вызов". 14.00 "Не ври мне!" 15.00 "Семейные драмы". 16.00 "Следаки". 17.00 Т/с "ПО ЗАКОНУ". 18.00 "Обманутые наукой": "Мир призраков". 20.00 "Пришельцы государственной важности". 22.30 "Новости 24". Итоговый выпуск. 23.00 Д.К. Ангер, Р. Митчелл в х/ф "САЙЛЕНТ ХИЛЛ". 1.20 Т/с "МАТРЕШКИ 2". 2.20 "В час пик": "Герои среди нас". 2.50 Т/с "КГБ В СМОКИНГЕ".

**HISTORY**
9.00, 17.00 Д/с "Команда времени". 10.00, 0.00 Д/ с "Охотники за нацистами". 11.00 Д/ф "Тайна кода майя". 12.00 Д/ф "42 покушения на Гитлера". 13.00 Д/ф "Ниндзя: воины-тени". 14.00 Д/с "Худшие профессии в истории Британии". 15.00, 8.00 Д/с "Кто ты такой?". 16.00, 7.00 Д/с "Лондонская больница". 18.00 Д/ф "Рим не сразу строился". 19.00, 1.00 Д/с "Морская держава". 20.00 Д/с "Забытые диеты". 21.00 Д/ф "Код Войнича - самый таинственный манускрипт". 22.00 Д/с "Средние века". 23.00 Д/ ф "Покинутая крепость крестоносцев". 2.00 Д/ф "Герои, мифы и национальная кухня". 3.00 Д/с "Мао - китайская сказка". 4.00 Д/ф "Искусство России". 5.00 Д/с "Добро пожаловать в 80-е". 6.00 Д/с "Звезды голубого экрана".

**Discovery**
6.00.15.35 Пятая передача. 6.25 В погоне за ураганом: Торнадо идут косяком. 7.20 Требуется сборка. 7.50 Как работают машины: Ткацкий станок, дроны, бревноукладчик, судно на воздушной подушке. 8.15 Мужчина, женщина, природа: Доминика. 9.10 Разрушители легенд: Взрыв водонагревателя. 10.05, 1.55 В погоне за ураганом. 11.00, 23.00 Рекорды: наука спорта. 11.55 Пенн и Теллер, правда и ложь: Как вскрыть сейф жидким азотом. 12.50 Динамо: невероятный иллюзионист. 13.45, 1.00 Top gear. 14.40, 5.05 Крутой тюнинг. 16.05 Пешком по Амазонке: От Перу до Бразилии. 17.00, 2.50 Разрушители легенд: Проще пареной репы. 18.00, 4.10 Как делают спортинвентарь? 18.30, 4.40 Как работают машины: Модели самолетов, буксирный корабль, карусели. 19.00, 19.30, 0.00, 0.30 Настоящие аферисты: Лас-Вегас. 20.00 Борьба за улов с Робсоном Грином. 21.00 Рыбалка голыми руками: Поймай и победи. 22.00 Речные монстры: Американские убийцы. 3.45 Молниеносные катастрофы.

**ФЕНИКС-КИНО**
0.60, 8.00, 16.00 Т/с "ЕВРОПЕЙСКИЙ КОНВОЙ". 1.00, 2.00, 9.00, 10.00, 17.00, 18.00 Т/с "ИСЦЕЛЕНИЕ ЛЮБОВЬЮ". 3.00, 4.00,11.00 12.00, 19.00, 20.00 Т/с "БЫВШАЯ". 5.00, 13.00, 21.00 Т/ с "НАВИГАТОР". 6.00,14.00, 22.00 Т/с "ЗАПОВЕДНИК СТРАХА". 7.00, 15.00, 23.00 Т/с "ДВОЕ ИЗ ЛАРЦА -2. АТАКА КЛОНОВ".

**ИНДИЯ**
5.00 Х/ф "ОТСТУПНИКИ". 7.35 "Путешествие по Индии". "Удджайн, Орчха, Кхаджурахо". 7.50 "Индийский калейдоскоп". 8.00 Х/ф "ДВОЙНИК". 11.00 Х/ф "ЧЕТВЕРКА СУМАСШЕДШИХ". 13.00 "Случайная встреча". "Акшай Кумар, Триша, Лара Датта". 14.00 Х/ф "РОДНОЙ ДОМ". 16.00 "Телешанс. Размещено по заказу - ООО "Неолайн". 17.00 Х/ф "КРЕСТНЫЙ СЫН". 19.35 "Биография кумиров". "Мадхури Дикшит". 20.00 Х/ф "ТЫ НЕ ОДИНОК". 23.00 Х/ф "ИХ СВЕЛА СУДЬБА". 2.00 Х/ ф "ЧИНТУ ДЖИ". 3.55 Д/ф "Как снимался фильм "Саркар Радж".

**ЕВРОКИНО**
0.30 Х/ф "ПЕРЕХОДНЫЙ ВОЗРАСТ". 1.50 Х/ф "ЧРЕВО". 3.40 Х/ ф "ДО ВЕЧЕРА". 3.50 Х/ф "ИДЕМ, АЛОНЗО!" 4.00 Х/ф "ВИЛЬЯМ РАЗ, ВИЛЬЯМ ДВА". 4.15 Х/ф "НИКОТИН". 5.40 Х/ф "СВОБОДА - ТОЖЕ ХОРОШО". 7.25 Х/ф "ДОН КИХОТ". 9.25 Х/ф "ВКУС КРОВИ". 11.05 Х/ ф "ОШИБКИ ОРФОГРАФИИ". 12.35 Х/ф "МОИ ЧЕРНИЧНЫЕ НОЧИ". 14.10 Х/ф "ШЕРИ". 15.40 Х/ф "ЛЕТНИЙ ЛАГЕРЬ". 17.20 Х/ф "КЛАСС". 19.00 Х/ф "БАНЗАЙ". 20.20 Х/ф "ТОЛСТЯКИ". 22.10 Х/ф "Я ТОЖЕ". 23.50 Х/ф "КЛУБ САМОУБИЙЦ".

За возможные изменения в программе ТV редакция ответственности не несет.

# ПРОГРАММА НА НЕДЕЛЮ

30 июля - 5 августа

ТВ

## Вторник 31 июля

**Первый канал**
**7.00** "Моамбе"(на абхазском, осетинском, армянском и азербайджанском языках). **8.00** Док. фильм. **9.00** Анимационный фильм. **10.30** Детский сериал "ГЕРАКЛ". **12.00, 16.00, 19.00, 20.00, 2.30** "Моамбе" - информационный выпуск. **13.00** "Арена". **13.40, 16.30** Олимпиада-2012. **21.00** "Арена". **21.40** Олимпиада-2012. **2.50** Худ. фильм "ТРАНСФОРМЕРЫ". **5.10** Худ. фильм "МИССИЯ НЕВЫПОЛНИМА".

**Второй канал**
**8.00** "Моамбе"(на абхазском, осетинском, армянском и азербайджанском языках). **9.00, 12.00, 14.45, 17.45** "Время брифинга". **10.00, 13.45** "Свободная трибуна". **11.00** Док. фильм. **16.00** "Арена". **16.50** Олимпиада-2012. **19.00** "Свободная трибуна". **20.00** Олимпиада-2012. **22.00** "Свободная трибуна". **23.00** "Время брифинга". **0.00** "Моамбе". **1.00** Олимпиада-2012. 2.00 "Арена". **2.30** Худ. фильм "ЛЮБОВНОЕ ПИСЬМО" (с субтитрами).

**Рустави-2**
**7.30** "Доброе утро, Грузия!". **10.00** Телесериал "СЕРДЦЕ МАТЕРИ". **11.00** Телесериал "РЕВНОСТЬ И ЛЮБОВЬ". **12.00, 15.00, 18.00, 20.00** "Курьер" - информационный выпуск. **12.30** "Другие новости". **13.00** "Бизнес-курьер". **13.30** "Полдень". **15.30** "Шоу Вано". **17.00** Телесериал "ТЕРЕЗА". **18.45** Телесериал "ПЛАМЕННОЕ СЕРДЦЕ". **19.50** Телесериал "ДИКИЙ ЦВЕТОК". **21.00** "Курьер" - информационный выпуск. **21.50** Национальная лотерея. **22.00** Телесериал "ПОДРУЖКИ МОЕЙ ЖЕНЫ". **23.00** "Ваше шоу". **0.30** "Полдень". **2.00** "Патруль". **2.30** Худ. фильм (с субтитрами). **4.30** "Курьер"-дайджест.

**Имеди**
**8.00, 9.00, 11.00, 14.00, 17.00, 19.00, 20.00, 2.40, 5.00, 7.00** "Хроника". **8.10** Анимационный фильм. **8.35** Анимационный фильм. **9.10** Телесериал "ГЕРОИ-3". **10.30** Телесериал "УКРАДЕННОЕ СЧАСТЬЕ". **11.30** "Хроника+". **11.50** Телесериал "БЕССМЕРТНАЯ ИСТОРИЯ". **12.30** "Дневное шоу". **14.40** Телесериал "ВИННАЯ ДОРОГА". **15.40** "Ночное шоу". **17.40** Телесериал "ПУРПУРНОЕ НЕБО". **18.40** Телесериал "ИМЕНЕМ МЕСТИ". **21.00** Телесериал "НАСЛЕДНИКИ". **22.00** Худ. фильм "БАЛЛАДА О ЛЮБВИ". **0.00** "Клуб бывших жен". **1.00** Худ. фильм "ОБИТЕЛЬ ЗЛА-3". **3.05** Худ. фильм "ПРЯМОЕ ДЕЙСТВИЕ". **4.40** Худ. фильм "КНИГА ИЛАЯ". **7.15** Музыка.

**Мзе**
**8.00** Анимационный фильм. **8.55** Телесериал "МОЯ ВОЗЛЮБЛЕННАЯ". **9.45** "ТВ-маркет". **10.00** Худ. фильм. **12.00** "ТВ-маркет". **12.20** Телесериал "СТРОГИЕ ВРЕМЕНА". **13.00** Худ. фильм. **15.00** "ТВ-маркет". **15.15** Анимац. фильм. **17.00** "ТВ-маркет". **17.10** Телесериал "ЭЛИЗА ДЕ РИВОМБРОЗА". **18.00** Худ. фильм. **20.00** Телесериал "БЛИЗНЕЦЫ". **21.00** Телесериал "НЕРАСКРЫТОЕ ДЕЛО". **22.00** Худ. фильм (с субтитрами). **0.00** Худ. фильм. **2.00** Худ. фильм. (с субт.)

**Аджария**
**8.30, 11.30, 12.30, 17.30, 20.30, 22.30, 1.30** "Дро". **9.00** Музыка. **9.30** Док. фильм. **10.30** Док. фильм. **11.10, 14.10, 17.10** Уроки английского языка. **11.40** Уроки турецкого языка. **11.50** Телесериал "САГА". **12.50** Телесериал "ДОБРОПОРЯДОЧНЫЕ МОШЕННИКИ". **13.50** "Дом в Батуми". **15.00** Уроки турецкого языка. **15.15** Док. фильм. **16.00** Док. фильм. **16.30** "Вектор времени". **18.00** Уроки турецкого языка. **18.15** Док. фильм. **19.35** Телесериал "ДОБРОПОРЯДОЧНЫЕ МОШЕННИКИ". **21.25** Телесериал "САГА". **23.00** Док. фильм. **23.40** Худ. фильм "АМЕРИКАНСКАЯ ДОРОГА".

**Эртсуловнеба**
**6.00, 11.55, 14.55, 17.55, 20.55, 23.55** Молитва. **6.05, 12.00, 15.00, 18.00, 21.00, 0.00** Церковный календарь. **6.10** Док. фильм. **6.35** Спектакль. **8.00** Утренняя молитва. **8.20** Благовест. **8.30** Утренняя программа "Рассвет". **10.00** Вернисаж "Эртсуловнеба". **10.05** "Дневник истории". **10.10** Новости. **10.40** "Воспеть в стихах". **10.45** "Пахарь". **11.15** Беседы на религиозные темы. **12.05** Погода. **12.10** "Дневник истории". **12.15** Худ. фильм "КОГДА ЗАЦВЕЛ МИНДАЛЬ". **13.30** Концерт. **15.05** "История одной вещи". **15.10** "Гость в студии". **15.40** Док. фильм. **16.00** Худ. фильм "МОЙ ДЯДЯ". **18.05** Вернисаж "Эртсуловнеба". **18.10** "Мы играем классику". **18.20** Телесказка. **18.40** Ветхий завет. **18.53** "История одной вещи". **18.55** "Дневник истории". **19.00** Новости. **19.20** "Наша трапеза". **19.30** "Записки времени". **20.40** Спокойной ночи. **21.05** Проповедь патриарха. **21.20** Вернисаж "Эртсуловнеба". **21.25** "Воспеть в стихах". **21.30** Библейская энциклопедия. **21.55** "Дневник истории". **22.00, 0.05, 2.30** Новости. **22.25** Док. передача. **22.55** "История одной вещи". **23.00** Вечерняя молитва. **23.15** Док. фильм. **23.40** Короткметр. худ. фильм. **0.25** "Дневник истории". **0.30** Гость в студии. **0.55** "Салон". **1.50** "Карабадини". **2.15** Классика.

**Кавкасиа**
**11.00** Студия "Спектр". **15.45** Ток-шоу. **17.00, 19.00, 20.30, 22.00, 0.00, 2.00** "Сегодня". **19.20, 21.00** Студия "Спектр". **22.15** Ток-шоу "Барьер".

**საქართველო** **Сакартвело**
**8.00** Телесериал "ЧУЖОЙ". **8.55** Телесериал "РОБИН ГУД". **9.55** Док. фильм. **10.50** Телесериал "ЧУЖОЙ". **11.55** Телесериал "РОБИН ГУД". **12.55** Худ. фильм "АРЕНА". **14.50** Худ. фильм "ШЕРЛОК 2". **16.50** Худ. фильм "БЛЭК ТОРН". **19.10** Худ. фильм "ПОБЕГ ИЗ ШОУШЕНКА". **22.15** Худ. фильм "СПАСАТЕЛЬ". **1.15** Худ. фильм "88 МИНУТ".

**ПИК**
**7.00, 840, 10.00, 11.00, 12.00, 13.00, 15.00, 16.00, 18.00, 19.00, 20.00, 22.00** Новости. **7.30** Невероятные истории. **8.10** Неделя на ПИКе. **9.00** Телесериал "КОМИССАР МОНТЕЛЬБАНО". **10.20, 18.30** Док. сериал. **11.05** Телесериал "ПЕРВАЯ ЛЕДИ". **12.30** Спорт-тайм. **13.05** Путь в Лондон. **14.30** С Иванной Мелай. **15.05** Телесериал "ЭЗЕЛЬ". **16.30** Кавказский портрет. **17.05** Телесериал "ЧИСТО АНГЛИЙСКОЕ УБИЙСТВО". **18.30** Загадки Грузии. **19.05** Телесериал "ПЕРВАЯ ЛЕДИ". **21.00** Телесериал "ЭЗЕЛЬ". **23.00** Телесериал "ДЕТЕКТИВЫ". **0.00** Х/ф "10 ЯРДОВ". **1.35** Худ. фильм "ВОССТАНИЕ ПЛАНЕТЫ ОБЕЗЪЯН". **3.30** Худ. фильм "СПЯЩИЕ". **6.00** Новости. **6.10** Док. сериал "Интерпол".

**СНГ**
**3.00, 7.05** Телеканал "Доброе утро!" **7.00, 10.00, 13.00, 1.00** Новости. **7.35** Контрольная закупка. **8.00** "Жить здорово!" **9.00** Модный приговор. **10.20** Т/с "СЕРДЦЕ МАРИИ". **11.25** Смак. **12.00** Другие новости. **12.25** Понять. Простить. **13.30** "ЖКХ". **14.20** "Хочу знать". **15.00** "Детектор лжи". **16.00** Вечерние новости. **16.35** "Между нами, девочками". **17.05** "Давай поженимся!" **18.00, 1.05** "Пусть говорят". **19.00** "Время". **19.30, 1.55** Т/С "ДОМ ОБРАЗЦОВОГО СОДЕРЖАНИЯ". **20.25** "Владислав Третьяк. Вратарь без маски". **21.30** Х/ф "ЛЮБОПЫТНЫЙ ДЖОРДЖ". Р. Уильямс, М. Гэмбон в комедии "ИГРУШКИ".

**6.10, 14.20** Т/с "СЕРДЦЕ МАРИИ". **7.00, 8.00, 11.00, 14.00, 20.00** Новости. **7.05, 13.05** "Модный приговор". **8.05, 11.15** "Доброе утро!" **11.40** "Контрольная закупка". **12.05** "Жить здорово!" **15.10** Т/с "ОБРУЧАЛЬНОЕ КОЛЬЦО". **16.00** Другие новости. **16.20** "Понять. Простить". **17.20** "Смак". **17.50, 5.25** "ЖКХ". **18.45** "Хочу знать". **19.25, 4.00** "Между нами, девочками". **20.20** "Детектор лжи". **21.10, 3.10** "Давай поженимся!" **22.05, 2.20** "Пусть говорят". **23.00** "Время". **23.30, 4.30** Т/с "ДОМ ОБРАЗЦОВОГО СОДЕРЖАНИЯ". **0.30** "Владислав Третьяк. Вратарь без маски". **1.25** Т/с "НАСЛЕДСТВО".

**Интер**
**8.00, 0.40** Феерия путешествий. **8.20, 13.00** Страна смеется. **8.35** О. Чернов, К. Воробьев в х/ф "ОПЕРАТИВНАЯ РАЗРАБОТКА 2". **10.10, 14.25, 0.15** Д/с "Величайшие имена XX века". **10.40. 18.40, 2.25** Т/с. "ДВЕ СТОРОНЫ ОДНОЙ АННЫ". **11.25** "Формула любви". Дмитрий Харатьян. **12.15, 21.30** Т/с "ОБРУЧАЛЬНОЕ КОЛЬЦО". **13.15** Знак качества. **13.40, 19.25, 6.00** Т/с "КОЛДОВСКАЯ ЛЮБОВЬ". **14.50, 7.35** 10 правил успеха. **15.15, 1.00** Семейный суд. **16.00, 1.45** Судебные дела. **16.40, 23.50** Легенды бандитского Киева. **17.05, 23.00, 6.45** Т/с "НА ВИРАЖЕ". **17.55, 5.15** Т/с "МАРШРУТ МИЛОСЕРДИЯ". **20.10, 3.10** О жизни. **21.00, 4.00** "Подробности"- "Время". **21.25, 4.25** Спорт в Подробности. **22.15, 4.30** Т/с "КРОВИНУШКА".

**ТНТ**
**7.00** М/с "Приключения Джимми Нейтрона, мальчика-гения". **7.25** М/с "Рога и копыта: возвращение". **7.55** М/с "Могучие рейнджеры. Самураи". **8.30** Т/с "ЖИВАЯ МИШЕНЬ 2". **9.25** Д/ф "Суперчеловеки". **10.45** М/с "Бен 10: инопланетная сверхсила". **11.10, 11.40** М/с "Эй, Арнольд!". **12.10, 12.35** М/с "Губка Боб Квадратные штаны". **13.00** М/с "Пингвины из "Мадагаскара". **13.25, 19.30** Т/с "УНИВЕР". **14.00** Т/с "ЛЮБОВЬ НА РАЙОНЕ". **14.30** "Дом 2. Lite". **16.45** Б. Фрейзер, К. Жонг в комедии "МЕСТЬ ПУШИСТЫХ" **18.30, 20.30** Т/с "СЧАСТЛИВЫ ВМЕСТЕ" **19.00, 20.00** Т/с "ИНТЕРНЫ". **21.00** П. Пол, Д. Пол в комедии "НЯНЬКИ". **23.00, 1.50** "Дом 2. Город любви". **0.00** "Дом 2. После заката". **0.30** Т/с "ЗАЙЦЕВ+1". **1.00** Т/с "ИСТВИК". **2.50** Комедия "СВЕТ ВОКРУГ". **4.55** "Школа ремонта". "Блондинка и фреска внарезку". **6.00** "Необъяснимо, но факт". "Отшельники".

**К**
**6.30** "Евроньюс". **10.00** "Наблюдатель". **11.15, 20.25** Х/ф "БЕЛАЯ ГВАРДИЯ". **12.05** "Полиглот". Выучим английский за 16 часов! №13. **12.50** Д/с "Чудеса солнечной системы". **13.40** "Соавтор-жизнь. Борис Полевой". **14.10** Телеспектакль "ВИШНЕВЫЙ САД". **15.30** Д/ф "Фрэнсис Бэкон". **15.40, 19.30, 23.30** Новости культуры. **15.50** Х/ф "МАРТИН ЧЕЗЛВИТ". **16.45** Д/ф "Князь Потемкин. Свет и тени". Фильм 2. **17.15, 2.40** Концерт. **18.00** Д/ф "Гюстав Курбе". **18.10, 1.55** Д/с "Как создавались империи. Греция. Эпоха Александра Македонского". **19.00** "Секретные физики". Александр Минц. **19.45** "Белая гвардия". Сериал и его создатели". М. Пореченков. **21.15** Д/ф "Дело "Весна". **22.00** От Адама до атома. "Играет ли свита короля". **22.30** Д/с "Эволюция". "Опасная идея Дарвина". **23.50** Д/с "Архивные тайны". "Ядерные испытания на Атолле Бикини. 1946 год". **0.20** Х/ф "ПОЛУРУССКАЯ ИСТОРИЯ".

**ПЕРЕЦ**
**6.00,** М/ф. **8.00** "Полезное утро". **8.30, 14.00** "Обмен бытовой техники". **9.00, 20.00, 23.00** "Дорожные войны". **9.30** Х/ф "ТРИО". **11.45, 19.00, 22.50** "Улетное видео по-русски". **11.55, 17.30, 4.20** "С.У.П" **12.30, 18.30** "Приколисты". **13.00** Т/с "АГЕНТ НАЦИОНАЛЬНОЙ БЕЗОПАСНОСТИ 3". **14.30, 21.00** "Розыгрыш". **16.30** "Вне закона". **23.30** "Голые и смешные". **0.30** "Чо происходит". **1.00** Х/ф "КАРАЮЩИЙ". **2.55** Т/с "МОРСКАЯ ПОЛИЦИЯ 7". **3.55** "Самое смешное видео". **5.10** "Легенды преступного мира".

**РОМАНТИКА**
**8.00, 22.20, 6.20** Т/с "САЛЬВАДОР - СПАСИТЕЛЬ ЖЕНЩИН". **8.55, 11.40, 21.30** Т/с "ТАЙНЫ ЛЮБВИ". **9.50, 15.10, 17.55, 1.55** Т/с "ПАРАДОКСЫ ЛЮБВИ". **10.45, 16.05, 4.35** Т/с "БЕЗ ВЕСТИ ПРОПАВШАЯ". **12.30, 18.45, 19.40, 3.40** Т/с "МОЯ ЗОЛУШКА". **13.25, 2.50, 7.10** Т/с "ВКУСНОЕ УВЛЕЧЕНИЕ". **14.20, 0.05, 5.30** Т/с "ПЛАТА НЕ ПО ЗАСЛУГАМ". **17.00, 20.35, 23.10** Т/с "СУДЬБА-ЗЛОДЕЙКА". **1.00** Т/с "НЕУКРОТИМАЯ ХИЛЬДА".

**МНОГО ТВ**
**6.00, 10.00, 15.00, 20.00, 1.00** Т/с "НАСЛЕДНИКИ ДЕЛЬ МОНТЕ". **6.50, 10.50, 15.50, 20.50, 1.50** Т/с "КТО-ТО СМОТРИТ НА ТЕБЯ". **7.40, 11.40** Т/с "ЯСТРЕБ". **8.40** Т/с "ДЕЛО ВЕДЕТ ШНЕЛЬ. 3 СЕЗОН". "Ангелика Шнель". **9.30** "Хроники русского сериала". "День рождения Буржуя". **12.40** Т/с "НА ПРЕДЕЛЕ. ГРУППА АНТИТЕРРОР". "8 часов утра". **13.40** Т/с "БАЛЬЗАКОВСКИЙ ВОЗРАСТ, ИЛИ ВСЕ МУЖИКИ СВО...". "Тьма низких истин". **14.30** "Хроники русского сериала". "Экранизации Достоевского. От "Идиота" к "Бесам". **16.40** "Крупным планом". "Николай Чиндяйкин". **17.00** "Телешанс". **18.00** Т/с "НА ПРЕДЕЛЕ. ГРУППА АНТИТЕРРОР". "Свидетель". **19.00** Т/с "БАЛЬЗАКОВСКИЙ ВОЗРАСТ, ИЛИ ВСЕ МУЖИКИ СВО...". "Остеохондроз, или Восполнение растраченной Шукры". **21.40, 2.40** Т/с "ОТЕЛЬ ВАВИЛОН". **22.40** Т/с "НА ПРЕДЕЛЕ. ГРУППА АНТИТЕРРОР". "Код опасности - зеленый". **23.40** Т/с "БАЛЬЗАКОВСКИЙ ВОЗРАСТ, ИЛИ ВСЕ МУЖИКИ СВО...". "Девушки по вызову, или солнечный удар в ноябре". **0.30** "Хроники русского сериала". "Возвращение Мухтара". **3.40** Т/с "НА ПРЕДЕЛЕ. ГРУППА АНТИТЕРРОР". "Ликвидатор". **4.40** Т/с "БАЛЬЗАКОВСКИЙ ВОЗРАСТ, ИЛИ ВСЕ МУЖИКИ СВО...".

**RTVi**
**7.00, 19.00** "Особое мнение". "Экономические новости". **8.00** М/ф. **9.00** "Вечерние новости из Америки". **10.00, 16.00, 3.00** Т/с "КРОТ 2". **11.00** Т/с "МОСКВА. ТРИ ВОКЗАЛА 4. НАЛОГ НА ЩЕДРОСТЬ". **12.00** "Германия за неделю". **12.30** "Американский ликбез. Американская армия". **13.00** "Сканер". **14.00** Х/ф "...А ЧЕЛОВЕК ИГРАЕТ НА ТРУБЕ". **17.00, 2.00** "Особое мнение". **18.00, 6.00** Т/с "СТИЛЕТ". **20.00, 5.00** "Полный альбац". **21.00** "Большой дозор". **22.00, 4.00** Т/с "МОСКВА. ТРИ ВОКЗАЛА 4. ВОЗДЫХАТЕЛЬ". **23.00** "Сейчас в мире". **0.00** Х/ф "МЫ - ВАШИ ДЕТИ".

**СТС**
**6.00** Т/с "ТАКАЯ РАЗНАЯ ТАРА". **7.00** Т/с "ПАПИНЫ ДОЧКИ". **7.30** М/с "Что новенького, Скуби Ду?" **8.00, 21.00** Т/с "СВЕТОФОР". **8.30, 12.30** Т/с "МОЛОДОЖЕНЫ". **9.00, 10.30, 13.00 13.30, 16.45, 18.30, 23.50, 0.00** Т/с "6 КАДРОВ". **9.30** Т/с "КАРАМЕЛЬ". **12.00** "Королева шоппинга". **14.00, 19.00** Т/с "ВОРОНИНЫ". **15.00** Х/ф "БАЛЛИСТИКА. ЭКС ПРОТИВ СИВЕР". **17.30** "Галилео". **20.00** Т/с "АМАЗОНКИ". **22.00** М. Дакаскос, Т. Эбелл в боевике "БАЗА". **0.30** Дж. Дэниелс, Дж. Гудмен в х/ф "В ПАУТИНЕ СТРАХА" **2.30** Комедия "ДОБЕЙСЯ УСПЕХА 3". **4.25** Детектив "1814". **5.15** М/с "Джуманджи".

**НТВ**
**6.00** "НТВ утром". **8.05** Х/ф "АГЕНТ ОСОБОГО НАЗНАЧЕНИЯ". **10.00, 13.00, 16.00, 19.00** Сегодня. **10.20** "Профессия - репортер". **10.55** "До суда". **12.00** Суд присяжных. **13.25** "Судебный детектив". **14.35** "Средь бела дня" с В. Набутовым. **15.30, 18.30** Обзор. Чрезвычайное происшествие. **16.20** "Прокурорская Дверка". **17.40** "Говорим и показываем". **19.30** Т/с "МОСКВА ТРИ ВОКЗАЛА". **21.25** Т/с "НАРКОТРАФИК". **23.15** Сегодня. Итоги. **23.35** Т/с "ГЛУХАРЬ. ПРОДОЛЖЕНИЕ". **1.35** Квартирный вопрос. **2.35** "Живут же люди!" **3.05** Т/с "СКОРАЯ ПОМОЩЬ". **4.55** Т/с "ЧАС ВОЛКОВА".

**РТР ПЛАНЕТА**
**8.00** "Утро России". **12.00, 5.15** Х/ф "ШЕРЛОК ХОЛМС И ДОКТОР ВАТСОН ЗНАКОМСТВО". **13.10** М/ф. **13.30** Д/с "Тайны русского кино". "История одной авантюры". **14.00, 17.00, 20.00** Вести. **14.30, 19.40** Местное время. Вести - Москва. **14.50** "С новым домом!" **15.25** "О самом главном". **16.00** "Люблю, не могу!" **16.45, 1.05** Новости культуры. **17.25, 3.45** Т/с "ЕФРОСИНЬЯ. ПРОДОЛЖЕНИЕ". **18.10, 4.30** Т/с "ИНСТИТУТ БЛАГОРОДНЫХ ДЕВИЦ". **18.55** "Academia". И. Мельников. "Живой лед". 2 лекция. **20.30, 2.55** Свидетели. "Запад есть Запад. Восток есть Восток. Всеволод Овчинников". Фильм 2. **21.15** "Прямой эфир". **22.00** Т/с "ВЕРЮ". **22.45** Т/с "ТАЙНЫ СЛЕДСТВИЯ". **0.20, 7.10** "Генерал звездных войн". **1.30, 6.30** "Роману Козаку посвящается..." **2.10** Т/с "ДЕТЕКТИВНОЕ АГЕНТСТВО "ИВАН ДА МАРЬЯ".

**НТВ ПЛЮС Детский мир**
**6.00, 10.00, 14.00, 16.00** Х/ф "СТАРАЯ КРЕПОСТЬ". "Комиссар Сергушин". **7.05, 11.05, 15.05, 16.50** М/с "Самый маленький гном". **8.00, 12.00, 18.00** М/с "Покахонтас". **9.00, 13.00, 19.00** М/ф "Уроки тетушки Совы".

**ЕВРО-СПОРТ**
**5.00** Олимпийские игры. Прыжки в воду. Вышка. Синхронные прыжки. Мужчины. Финал. **6.00** Олимпийские игры. Тяжелая атлетика. Мужчины. До 62 кг. **7.00** Олимпийские игры. Спортивная гимнастика. Командные соревнования. Финал. Мужчины. **8.00, 0.45** Вместе в Лондон. Олимпийский журнал. **8.30, 9.00, 9.30, 10.00** Английский завтрак. Олимпийский журнал. **10.30, 22.30, 4.00** Олимпийские игры. Плавание. Финалы. **11.30, 16.00, 21.30** Олимпийские игры. Перекличка с арен. **13.00** Олимпийские игры. Плавание. Предварительные заплывы. **14.45** Олимпийские игры. Академическая гребля. Предварительные заезды. **17.55, 22.25** Взгляд из Лондона. Журнал. **18.00** Олимпийские игры. Прыжки в воду. Вышка. Синхронные прыжки. Женщины. Финал. **19.00** Олимпийские игры. Тяжелая атлетика. Женщины. До **63** кг. **20.15** Олимпийские игры. Спортивная гимнастика. Командные соревнования. Финал. Женщины. **0.00** Олимпийские игры. Футбол. Групповой этап. Великобритания - Бразилия. **1.15** Олимпийские игры. Баскетбол. Групповой этап. Мужчины. Тунис - США. **3.00** Олимпийские игры. Тяжелая атлетика. Мужчины. До **69** кг.

**ЕВРО-СПОРТ-2**
**5.00, 8.00, 17.00** Вот это да! **6.00, 9.30, 14.30, 21.30, 2.00** Новости. **6.30** Бокс. Соревнования в тяжелом весе. **9.00** Настольный футбол. Мировая серия. Польша. **10.00** Супербайк. ЧМ. США. Заезд 1. **11.00** Супербайк. ЧМ. США. Заезд 2. **12.00** Автоспорт. Суперкубок Порше. Будапешт (Венгрия). **12.30** Сепак такро. Супер серия. Таиланд. Финал. **14.00** Игры Джеза. Ким Коллинз. Журнал. **14.15** Игры Джеза. Николас Робинсон Бейкер. Журнал. **15.00** Супербайк. ЧМ. Сан-Марино. Заезд 1.**16.00** Супербайк. ЧМ. Сан-Марино. Заезд 2. **18.00** Футбол. Товарищеский матч. Боруссия (Дортмунд) - Вольфсбург. **19.00** Фристайл мотокросс. Прага (Чехия). **20.00** Снукер. Открытый чемпионат Австралии. Финал. **22.00 2.30** Про рестлинг. Vintage Collection. США. **23.00** Боевые искусства. Суперкомбат. Болгария. **0.30** Австралийский футбол. Журнал. **1.30** Мотоспорт. Супертрофей Ламборгини. **3.30** Армрестлинг. **4.00** Боулинг. Еврокубок.

**ТВ-1000**
**4.00** Триллер "АМЕРИКАНСКИЕ ГОРКИ". **6.10** Комедия "МЫШИНАЯ ОХОТА". **8.00** Драма "ПЫЛАЮЩАЯ РАВНИНА". **10.00** Триллер "УМЕРЕТЬ ЗАНОВО". **12.00** Боевик "КОНГО". **14.00** Драма "УЧИТЕЛЬ НА ЗАМЕНУ". **16.00** Драма "НАПЕРЕКОР СУДЬБЕ". **18.00** Комедия "МАТЕРИНСТВО". **20.00** Драма "СПОКОЙНОЙ НОЧИ". **22.00** Драма "ПОСЛЕДНЕЕ ДЕЛО ЛАМАРКИ". **0.00** Драма "ХАРВИ МИЛ К". **2.10** Комедия "СИНОПТИК".

**ФОКС-ЛАЙФ**
**8.00, 2.40** Реалити "Значит, ты умеешь танцевать? 6". **8.45. 9.10, 9.35** Комедия "КАК СКАЗАЛ ДЖИМ 6". **10.00, 4.10** Драма "БРАТЬЯ И СЕСТРЫ 4". **10.45, 22.50** Драма "АНАТОМИЯ СТРАСТИ 6". **11.30, 23.45** Драма "АНАТОМИЯ СТРАСТИ 6". **12.20** Драма "КАСЛ 3". **13.15, 1.50, 2.15** Комедия "КАК СКАЗАЛ ДЖИМ 6". **13.45, 14.35, 15.25** Драма "ОТЧАЯННЫЕ ДОМОХОЗЯЙКИ 7". **16.15** Комедия "ГОРОД ХИЩНИЦ я". **16.40** Комедия "СЧАСТЛИВЫЙ КОНЕЦ 2". **17.05** Комедия "В СТИЛЕ ДЖЕЙН". **17.55, 0.35** Драма "КАСЛ 3". **18.45** Комедия "МЕЛИССА И ДЖОУИ". **19.15, 20.10** Комедия "ОТЧАЯННЫЕ ДОМОХОЗЯЙКИ". **21.00, 22.00** Драма "ОТЧАЯННЫЕ ДОМОХОЗЯЙКИ 8". **1.25** Комедия "МЕЛИССА И ДЖОУИ".

**XXI**
**10.00, 18.00, 2.00** Р. Гир, С. Ремер в драме "ХАТИКО: САМЫЙ ВЕРНЫЙ ДРУГ". **11.40, 19.40, 3.40** Боевик "ДЕСАНТУРА. НИКТО КРОМЕ НАС". **12.40, 20.40, 4.40** Н. Кидман, А. Экхарт в драме "КРОЛИЧЬЯ НОРА". **14.15, 22.15, 6.15** А. Ардженто, М. Мэдсен в драме "ВЫХОД НА ПОСАДКУ". **16.05, 0.05, 8.05** Жак Дютрон, В. Лагранж в драме "МОИ НОЧИ ПРЕКРАСНЕЕ ВАШИХ ДНЕЙ".

**КИНО+**
**6.30, 18.30** Х/ф "ПРЕДЕЛ КОНТРОЛЯ". **8.30, 2.30** Боевик "ИП МАН". **10.30, 4.30** Х/ф "В ПУТИ". **12.30** Драма "ВАЛЬГАЛЛА: САГА О ВИКИНГЕ". **14.30** Триллер "КОМНАТА СМЕРТИ". **16.30** Х/ф "ПРОГУЛКА". **20.30** Боевик "ИП МАН 2". **22.30** Х/ф "ВОЗВРАЩЕНИЕ БАТТЕРФЛЯЙ". **0.30** Триллер "ИСЧЕЗНОВЕНИЕ".

**НАШЕ КИНО**
**7.30, 13.30** В.Авилов, А.Демьяненко в драме "ГОСПОДИН ОФОРМИТЕЛЬ". **9.30, 15.30** К.Лавров, Л.Филатов в драме "ИЗ ЖИЗНИ НАЧАЛЬНИКА УГОЛОВНОГО РОЗЫСКА". **11.30, 17.30** Х/ф "ДОН КИХОТ". **19.30, 1.30** Л.Свердлин, М.Бернес в детективе "НОЧНОЙ ПАТРУЛЬ". **21.30, 3.30** Драма "ЗВЕЗДА ПЛЕНИТЕЛЬНОГО СЧАСТЬЯ". **0.15, 6.15** Мелодрама "С ЛЮБИМЫМИ НЕ РАССТАВАЙТЕСЬ".

**МЕЦЦО**
**5,20, 8.20** Двойное трио Джошуа Редмана. Концерт на 50-м фестивале "Jazz a Juan". **10.00** Хоровые коллективы Европы: Хоровое общество Бильбао (Испания). **10.55, 14.05, 18.15, 21.15, 1.00** Интермеццо. **11.30** 2 концерта Моцарта в исп. Кристофа Эшенбаха. **12.30** Симфония №9 (Малер). Д-р: Кристоф Эшен- бах. **15.30** "Ипполит и Арисия" (Рамо) п/у Эммануэль Аим звучит в Парижской опере. **19.00** Фестиваль в Боне - **2011**: "Торжествующая Юдифь" (Антонио Вивальди). **22.30** "Милосердие Тита" (Моцарт) п/у Колина Дэвиса на фестивале в Экс-ан- Прованс. **3.00** Эдди Луис. "Jazz sous les pommiers", 2011. **4.00** Квартет Стефана Бельмондо. "Jazz sous les Pommiers".

**ДОМАШНИЙ**
**6.30, 8.00, 23.00** "Одна за всех". **7.00** "Джейми: в поисках вкуса". Джейми Оливер в Марракеше. **7.30** "Моя прекрасная няня". **8.30** Х/ф "ГРАФИНЯ ДЕ МОНСОРО". **10.30** "По делам несовершеннолетних". **11.30** "Непутевые дети". **12.00** "Уйти от родителей". **12.25** С. Ходченкова, А. Балуев в мелодраме "БЛАГОСЛОВИТЕ ЖЕНЩИНУ". **16.30** "Женщины не прощают..." **17.00** "Откровенный разговор" с Е. Дмитриевой. **18.00** "Маргоша". **19.00** Детектив "ПОХИЩЕНИЕ БОГИНИ". **20.55** Д/с "Звездные истории". **22.00** Т/с "ДОКТОР ХАУС". **23.30** Мелодрама "ПРОСТО САША". **0.55** Комедия "БАБНИК". **2.20** Рафаэль, М.Х. Альфонсо в мелодраме "КОГДА ТЕБЯ НЕТ". **4.10** М. Державин, М. Кокшенов в комедии "ИМПОТЕНТ". **5.40** "Цветочные истории". "Вкусы мира". **6.00** Д/с "Отцы и дети". **6.25** Музыка на "Домашнем".

**REN-TV**
**5.00** М/с "Тасманский дьявол". **6.00** М/с "Шоу Тома и Джерри". **6.30, 13.00** "Званый ужин". **7.30** "Час суда с П. Астаховым". **9.30, 12.30, 17.30, 19.30** "Новости 24". **10.00** С. Сигал, М. Дэвис в х/ф "К СОЛНЦУ". **12.00, 19.00, 22.00** "Экстренный вызов". **14.00** "Не ври мне!" **15.00** "Семейные драмы". **16.00** "Следаки". **17.00** Т/с "ПО ЗАКОНУ". **18.00** "Обманутые наукой": "Реинкарнация. Путешествие души". **20.00** "Жадность": "Третий сорт". **21.00** "Живая тема": "Неравный брак". **22.30** "Новости 24". Итоговый выпуск. **23.00** Х/ф "АМЕРИКАНСКИЕ ГЕРОИ". **0.50** Х/ф "ОБРАТНАЯ ПЕРЕМОТКА." **2.35** Т/с "КГБ В СМОКИНГЕ".

**HISTORY**
**9.00, 17.00** Д/с "Команда времени". **10.00, 0.00** Д/с "Охотники за нацистами". **11.00, 18.00** Д/ф "Рим не сразу строился". **12.00** Д/ф "Покинутая крепость крестоносцев". **13.00** Д/ф "Код Войнича - самый таинственный манускрипт". **14.00, 20.00** Д/с "Забытые диеты". **15.00, 8.00** Д/с "Кто ты такой?". **16.00, 7.00** Д/с "Лондонская больница". **19.00, 1.00** Д/с "Морская держава". **21.00** Д/с "Средневековая монархия: женщины у власти". **22.00** Д/с "Германские племена". **23.00** Д/с "Тайная война". **2.00** Д/ф "Герои, мифы и национальная кухня". **3.00** Д/с "Мао - китайская сказка". **4.00** Д/ф "Искусство России". **5.00** Д/с "Добро пожаловать в 80-е". **6.00** Д/с "Звезды голубого экрана".

**Discovery**
**6.00, 15.35** Пятая передача. **6.25** В погоне за ураганом. **7.20** Как делают спортинвентарь? **7.50** Как работают машины: Модели самолетов, буксирный корабль, карусели. **8.15** Пешком по Амазонке: От Перу до Бразилии. **9.10** Разрушители легенд: Проще пареной репы. **10.05, 1.55** В погоне за ураганом. **11.00, 23.00** Рекорды: наука спорта. **11.55** Борьба за улов с Робсоном Грином. **12.50** Рыбалка голыми руками: Поймай и победи. **13.45, 1.00** Top gear. **14.40, 5.05** Крутой тюнинг. **16.05** Пешком по Амазонке: От Бразилии до Атлантики. **17.00, 2.50** Разрушители легенд: Пираты - второй выпуск. **18.00, 4.10** Как делают спортинвентарь? **18.30, 4.40** Как работают машины: Спасательный катер, вакуумный туалет, гибридный двигатель, новый дирижабль. **19.00, 19.30, 0.00, 0.30** Настоящие аферисты: Лас-Вегас. **20.00** Мега-стройки: Первоклассный стадион в Южной Африке. **21.00** Машины славы. **22.00, 22.30** Производство: гонка со временем. **3.45** Молниеносные катастрофы.

**ФЕНИКС-КИНО**
**0.00, 8.00, 16.00** Т/с "ПОД БОЛЬШОЙ МЕДВЕДИЦЕЙ". **1.00, 2.00, 9.00, 10.00, 17.00, 18.00** Т/С "ИСЦЕЛЕНИЕ ЛЮБОВЬЮ". **3.00, 4.00, 11.00, 12.00, 19.00, 20.00** Т/с "БЫВШАЯ". **5.00, 13.00, 21.00** Т/с "НАВИГАТОР". **6.00, 14.00, 22.00** Т/с "ЗАПОВЕДНИК СТРАХА". **7.00, 15.00, 23.00** Т/с "ДВОЕ ИЗ ЛАРЦА - 2. АТАКА КЛОНОВ".

**ИНДИЯ**
**5.00** Х/ф "БЕССТРАШНЫЙ". **7.15** "Болливуд изнутри с Рохитом Роем". **8.00** Х/ф "ЛЮБОВЬ С ПЕРВОГО ВЗГЛЯДА". **11.00** Х/ф "ХОЧЕШЬ ЖИТЬ - УМЕЙ ВЕРТЕТЬСЯ!" **13.45** "Индийский калейдоскоп". **14.00** Х/ф "РАСПЛАТА ЗА ГРЕХИ". **16.00** "Телешанс. Размещено по заказу - ООО "Неолайн". **17.00** Х/ф "СУПЕРГЕРОЙ". **18.45** "Случайная встреча". "Акшай Кумар, Триша, Лара Датта". **20.00** Х/ф "КТО ТЫ?" **21.45** Д/ф "Как снимался фильм "Аладин". **23.00** Х/ф "ЯРОСТЬ". **1.45** Х/ф "ВСЕ В ЖИЗНИ БЫВАЕТ".

**ЕВРОКИНО**
**1.25** Х/ф "МНОГО ШУМА ИЗ НИЧЕГО". **2.55** Х/ф "ЭЛЕМЕНТАРНЫЕ ЧАСТИЦЫ". **4.45** Х/ф "КАРМО". **6.25** Х/ф "ЗЛОКЛЮЧЕНИЯ СИМОНА КОНИАНСКОГО". **8.00** Х/ф "ЛЮБИТ - НЕ ЛЮБИТ". **9.35** Х/ф "БАНДИТЫ В МАСКАХ". **11.35** Х/ф "36, НАБЕРЕЖНАЯ ОРФЕВР". **13.25** Х/ф "LOL (РЖУНИМАГУ)". **15.05** Х/ф "КОМНАТА СМЕРТИ". **17.00** Х/ф "ВСЯ ЖИЗНЬ ВПЕРЕДИ". **19.00** Х/ф "ОСОБЫЕ ОТНОШЕНИЯ". **20.30** Х/ф "ОПТИЧЕСКИЕ ИЛЛЮЗИИ". **22.10** Х/ф "ТРИНАДЦАТЬ".

За возможные изменения в программе TV редакция ответственности не несет.

# ПРОГРАММА НА НЕДЕЛЮ

30 июля - 5 августа

## Среда 1 августа

**Первый канал**
**7.00** "Моамбе"- инф.выпуск (на абхазском, осетинском, армянском и азербайджанском языках). **8.00** Док. фильм. **9.00** Анимационный фильм. **10.30** Детский сериал. **12.00, 16.00, 19.00, 20.00, 2.30** "Моамбе" - информационный выпуск. **13.00** "Арена". **13.40, 16.30** Олимпиада-2012. **21.00** "Арена". **21.40** Олимпиада-2012. **2.50** Худ. фильм "КОРОЛЬ БОУЛИНГА". **4.40** Худ. фильм "ТРАНСФОРМЕРЫ" (с субтитрами).

**Второй канал**
**8.00** "Моамбе"(на абхазском, осетинском, армянском и азербайджанском языках). **9.00, 12.00, 14.45, 17.45** "Время брифинга". **10.00, 13.45** "Свободная трибуна". **11.00** Док. фильм. **16.00** "Олимпийская арена". **16.40** Олимпиада-2012. **19.00** "Свободная трибуна". **20.00** Олимпиада-2012. **22.00** "Свободная трибуна". **23.00** "Время брифинга". **0.00** "Моамбе". **1.00** Олимпиада-2012. **2.30** Худ. фильм "КАРМАННЫЕ ДЕНЬГИ" (с субтитрами).

**Рустави-2**
**7.30** "Доброе утро, Грузия!". **10.00** Телесериал "СЕРДЦЕ МАТЕРИ". **11.00** Телесериал "РЕВНОСТЬ И ЛЮБОВЬ". **12.00, 15.00, 18.00, 20.00** "Курьер" - информационный выпуск. **12.30** "Другие новости". **13.00** "Бизнес-курьер". **13.30** "Полдень". **15.30** "Ваше шоу". **17.00** Телесериал "ТЕРЕЗА". **18.45** Телесериал "ПЛАМЕННОЕ СЕРДЦЕ". **19.50** Телесериал "ДИКИЙ ЦВЕТОК". **21.00** “Курьер” - информационный выпуск. **22.00** "Колесо удачи". **23.00** ---- **0.30** "Полдень". **2.00** "Патруль". **2.30** Худ. фильм. **4.30** "Курьер-дайджест".

**Имеди**
**8.00, 9.00, 11.00, 14.00, 17.00, 19.00, 20.00, 2.25, 5.00, 7.00** "Хроника". **8.10, 8.35** Анимац. фильм. **9.10** Телесериал ""ГЕРОИ-3". **10.30** Телесериал УКРАДЕННОЕ СЧАСТЬЕ". **11.30** "Хроника+". **11.50** Телесериал "БЕССМЕРТНАЯ ИСТОРИЯ". **12.30** "Дневное шоу". **14.40** Телесериал "ВИННАЯ ДОРОГА". **15.40** "Останови, когда перейдешь". **17.40** Телесериал "ПУРПУРНОЕ НЕБО". **18.40** Телесериал "ИМЕНЕМ МЕСТИ". **21.00** Телесериал "НАСЛЕДНИКИ". **22.00** Худ. фильм "СОЛНЦЕ НЕСПЯЩИХ". **0.20** "Ханума". **1.35** "Ремонт". **2.50** Худ. фильм "МАРОККАНСКИЙ ТЕРРОРИСТ". **4.15** Худ. фильм "НЕБЕСНЫЙ ПОСЛАННИК". **6.35** Музыка.

**Мзе**
**8.00** Анимационный фильм. **8.55** Телесериал "МОЯ ВОЗЛЮБЛЕННАЯ". **9.45** "ТВ-маркет". **10.00** Худ. фильм. **12.00** "ТВ-маркет". **12.15** Телесериал "СТРОГОЕ ВРЕМЕНА". **13.00** Худ. фильм. **15.00** "ТВ-маркет". **15.15** Анимац.фильм. **17.00** "ТВ-маркет". **17.10** Телесериал "ЭЛИЗА ДЕ РИВОМБРОЗА". **18.00** Худ. фильм. **20.00** Телесериал "БЛИЗНЕЦЫ". **21.00** Телесериал "НЕРАСКРЫТОЕ ДЕЛО". **22.00, 0.00** Худ. фильм. **2.00** Худ. фильм (с субтитрами).

**Аджария**
**8.30, 11.30, 14.30, 17.30, 20.30, 22.30, 1.30** "Дро". **9.00** Музыка. **9.30, 10.30** Док. фильм. **11.10, 14.10, 17.10** Уроки английского языка. **11.40** Уроки турецкого языка. **11.50** Телесериал "САГА". **12.50** Телесериал "ДОБРОПОРЯДОЧНЫЕ МОШЕННИКИ". **13.50** Док.фильм. **15.00** Уроки турецкого языка. **15.15** Док. фильм. **16.00** Док. фильм. **16.30** "Вектор времени". **18.00** Уроки турецкого языка. **18.15** Док. фильм. **19.35** Телесериал "ДОБРОПОРЯДОЧНЫЕ МОШЕННИКИ". **21.25** Телесериал "САГА". **23.00** "Сцена". **23.40** Худ. фильм"НЕВООБРАЗИМЫЙ".

**Эртсуловнеба**
**6.00, 11.55, 14.55, 17.55, 20.55, 23.55** Молитва. **6.05, 12.00, 15.00, 18.00, 21.00, 0.00** Церковный календарь. **6.10** Док. фильм. **6.40** Концерт. **8.00** Утренняя молитва. **8.20** "Благовест". **8.30** Утренняя программа "Рассвет". **10.00** Вернисаж "Эртсуловнеба". **10.05** "Дневник истории". **10.10** Новости. **10.35** Док. передача. **10.40** Прикладное искусство. **10.50** Док. фильм. **11.10** Худ. фильм. **11.25** Док. передача. **12.05** Погода. **12.10** "Записки времени". **13.15** Концерт. "Театральный концерт". **15.05** "История одной вещи". **15.10** Гость в студии "Рассвет". **15.35** Док. фильм. **16.00** Путешествие с Барт Вульфом. **16.35** "Квириаке". **18.05** Вернисаж "Эртсуловнеба". **18.10** "Мы играем классику". **18.25** Телесказка. **18.40** Ветхий завет. **18.53** "История одной вещи". **18.55** "Дневник истории". **19.00** Новости. **19.20** Худ. фильм "СИНЕМА". **20.40** "Спокойной ночи". **21.05** Проповедь патриарха. **21.15** Вернисаж "Эртсуловнеба". **21.20** Док. передача. **21.30** "Дорога, которой я шел". **21.55** "Дневник истории"., **22.00, 0.05, 2.30** Новости. **22.25** "Грузинский альбом". **22.55** "История одной вещи". **23.00** Вечерняя молитва. **23.15** Док. передача. **0.30** "Дневник истории". **0.35** Гость в студии. **1.00** Концерт.

**Кавкасиа**
**11.00** Студия "Спектр". **13.00** Ток-шоу "Барьер". **15.45** Ток-шоу. **17.00, 19.00, 20.30, 22.00, 0.00, 2.00** "Сегодня".**19.20, 21.00** Студия "Спектр".

**საქართველო**
**Сакартвело**
**8.00** Телесериал "ЧУЖОЙ". **8.50** Телесериал "РОБИН ГУД". **9.55** Док. фильм. **10.55** Телесериал "ЧУЖОЙ". **11.50** Телесериал "РОБИН ГУД". **12.50** Худ. фильм "ВСТРЕЧА В АДУ". **14.50** Худ. фильм "МИССИЯ НЕВЫПОЛНИМА 3". **17.30** Худ. фильм "ОДНАЖДЫ В ИРЛАНДИИ". **19.40** Худ. фильм "ОГРАБЛЕНИЕ НА БЕЙКЕР-СТРИТ". **22.10** Худ. фильм "ТАКТИЧЕСКАЯ СИЛА". **0.15** Худ. фильм "2012".

**ПИК**
**7.00, 8.00, 10.00, 11.00, 12.00, 13.00, 15.00, 16.00, 18.00, 19.00, 20.00, 22.00** Новости. **7.30** Загадки истории. **8.00** Клип. **8.10** Док. сериал. **9.00** Телесериал “КОМИССАР МОНТЕЛЬБАНО”. **10.20** Док. фильм. **11.05** Телесериал "ПЕРВАЯ ЛЕДИ". **12.30** Спорт-тайм. **13.05** Путь в Лондон. **14.30** Культура на ПИКе. **15.05** Телесериал “ЭЗЕЛЬ”. **16.30** Грузинский дневник. **17.05** Телесериал “ЧИСТО АНГЛИЙСКОЕ УБИЙСТВО”. **18.30** Неизвестный Кавказ. **19.05** Телесериал “ПЕРВАЯ ЛЕДИ”. **21.00** Телесериал “ЭЗЕЛЬ”. **23.00** Территория демократии. **23.30** Полицейская академия. **0.20** Худ. фильм "МАЧЕТЕ". **2.10** Худ. фильм “ФОРСАЖ-5”. **4.25** Худ. фильм “КРОЛИЧЬЯ НОРА”. **4.00, 6.00** Новости. **6.10** Док.сериал "Интерпол".

**СНГ**
**7.05** Телеканал “Доброе утро!” **7.00, 10.00, 13.00, 1.00** Новости. **7.35** Контрольная закупка. “Жить здорово!” **9.00** Модный приговор. **10.20** Т/с “СЕРДЦЕ МАРИИ”. **11.25** Смак. **12.00** Другие новости. **12.25** Понять. Простить. “ЖКХ”. **14.20** “Хочу знать”. “Детектор лжи”. **16.00** Вечерние новости. **16.30** “Между нами, девочками”. **17.05** “Давай поженимся!” **18.00, 1.05** “Пусть говорят”. “Время”. **19.20, 1.55** Т/с “ДОМ ОБРАЗЦОВОГО СОДЕРЖАНИЯ”. **20.15** Среда обитания. “Как найти работу”. **21.15** Дж. Гордон-Левитт, З. Дешанель в комедии “500 ДНЕЙ ЛЕТА”. **22.50** М. Ульянов, И. Чурикова в х/ф “ТЕМА”.

**6.10, 14.20** Т/с “СЕРДЦЕ МАРИИ”. **7.00, 8.00, 11.00, 14.00, 17.00, 20.00** Новости. **7.05, 13.05** “Модный приговор”. **8.05, 11.15** “Доброе утро!” **11.40** “Контрольная закупка”. **12.05** “Жить здорово!” **15.10** Т/с “ОБРУЧАЛЬНОЕ КОЛЬЦО”. **16.00** Другие новости. **16.20** “Понять. Простить”. **17.20** “Смак”. **17.50, 5.25** “ЖКХ”. **18.45** “Хочу знать”. **19.25, 4.00** “Между нами, девочками”. **20.20** “Детектор лжи”. **21.10, 3.10** “Давай поженимся!” **22.05, 2.25** “Пусть говорят”. **23.00** “Время”. **23.30, 4.30** Т/с “ДОМ ОБРАЗЦОВОГО СОДЕРЖАНИЯ”. **0.30** Среда обитания. “Как найти работу”. **1.25** Т/с “НАСЛЕДСТВО”.

**8.00, 0.40** Феерия путешествий. **8.25, 13.00** Страна смеется. **8.40** Наши. **9.15** Д/ф. Jimi Hendrix”. Незаконченная история. **10.10, 14.25. 0.15** Д/с “Величайшие имена ХХ века”. **10.40, 18.40, 2.25** Т/с “ДВЕ СТОРОНЫ ОДНОЙ АННЫ”. **11.25** Формула любви. Н.Бабкина. **12.15, 21.30** Т/с “ОБРУЧАЛЬНОЕ КОЛЬЦО”. **13.15** Знак качества. **14.50, 0.40** Феерия путешествий. **15.15, 1.00** Семейный суд. **15.55, 1.45** Судебные дела. **16.40, 23.50** Легенды бандитского Киева. **17.05, 23.00, 6.45** Т/с “НА ВИРАЖЕ”. **17.55, 5.15** Т/с “МАРШРУТ МИЛОСЕРДИЯ”. **20.10, 3.10** О жизни. **21.00, 4.00** “Подробности” - “Время”. **21.25, 4.25** Спорт в Подробностях. **22.15, 4.30** Т/с “КРОВИНУШКА”.

**ТНТ**
**7.00** М/с “Приключения Джимми Нейтрона, мальчика-гения”. **7.25** М/ с “Рога и копыта: возвращение”. **7.55** М/с “ Могучие рейнджеры. Самураи”. **8.30** Т/с “ЖИВАЯ МИШЕНЬ 2”. **9.25** Д/ф “Похудей со звездой”. **10.45** М/с “Бен 10: инопланетная сверхсила”. **11.10, 11.40** М/с “Эй, Арнольд!”. **12.10, 12.35** М/с “Губка Боб Квадратные штаны”. **13.00** М/с “Пингвины из “Мадагаскара”. **13.25, 19.30** Т/с “УНИВЕР”. **14.00** Т/с “ЛЮБОВЬ НА РАЙОНЕ”. **14.30** “Дом 2. Lite”. **16.40** П. Пол, Д. Пол в комедии “НЯНЬКИ”. **18.30,20.30** Т/ с “СЧАСТЛИВЫ ВМЕСТЕ”. **19.00, 20.00** Т/с “ИНТЕРНЫ”. **21.00** А. Бандерас, К. Гуджино в комедии “ДЕТИ ШПИОНОВ 2: ОСТРОВ НЕСБЫВШИХСЯ НАДЕЖД”. **23.00, 1.50** “Дом 2. Город любви”. **0.00** “Дом 2. После заката”. **0.30** Т/с “ЗАЙЦЕВ+1”. **1.00** Т/с “ИСТВИК”. **2.50** К. Гловер, Р. Ли Эрми в х/ф “УИЛЛАРД”. **4.50** “Школа ремонта”. “Детская с перспективой”. **5.50** Т/с “САША+МАША”. **6.00** “Необъяснимо, но факт”. “Секреты воды”.

**6.30** “Евроньюс”. **10.00** “Наблюдатель“. **11.15, 20.25** Х/ф “БЕЛАЯ ГВАРДИЯ”. **12.05** “Полиглот”. Выучим английский за 16 часов! №14. **12.50** Д/ с “Эволюция”. “Опасная идея Дарвина”. **13.55** “Секреты старых мастеров”. Федоскино. **14.10** Телеспектакль “СТРАНИЦА ЖИЗНИ”. **15.40, 19.30** Новости культуры. **15.50** Х/ф “МАРТИН ЧЕЗЛ ВИТ”. **16.45** Д/ф “КнЯзь Потёмкин. Свет и тени”. Фильм 3. **17.15** Концерт. **18.10,1.55** Д/с “Как создавались империи. Рим”. **19.00** “Секретные физики”. Аксель Берг. **19.45** “Белая гвардия”. Сериал и его создатели”. С. Шакуров. **21.15** Д/ф “Исход”. **22.00** От Адама до атома. “Подростки и родители. Война или мир”. **22.30** Опера “Богема”. **1.00** Д/ф “Сопротивление русского француза”.

**ПЕРЕЦ**
**6.00** М/ф. **8.00** “Полезное утро”. **8.30, 14.00** “Обмен бытовой техники”. **9.00, 20.00,23.00**"Дорожные войны”. **9.30** Х/ф “ЧЕЛОВЕК В ЗЕЛЕНОМ КИМОНО”. **11.00, 19.00, 22.30** “Улетное видео по-русски”. **11.30, 17.30 4.15** “С.У.П”. **12.30, 18.30** “Приколисты”. **13.00** Т/с “АГЕНТ НАЦИОНАЛЬНОЙ БЕЗОПАСНОСТИ 3”. **14.35, 21.00** “Розыгрыш”. **16.30** “Вне закона”. **23.30** “Голые и смешные”. **0.30** “Что происходит”. **1.00** Х/ф “ЧИСТИЛЬЩИК”. **2.50** Т/с “МОРСКАЯ ПОЛИЦИЯ 7”. **3.45** “Самое смешное видео”. **5.10** “Легенды преступного мира”.

**РОМАНТИКА**
**8.00, 22.20, 6.20** Т/с “САЛЬВАДОР - СПАСИТЕЛЬ ЖЕНЩИН”. **8.55, 11.40, 21.30** Т/с “ТАЙНЫ ЛЮБВИ”. **9.50, 15.10, 17.55, 1.55** Т/ с “ПАРАДОКСЫ ЛЮБВИ”. **10.45, 16.05, 4.35** Т/с “БЕЗ ВЕСТИ ПРОПАВШАЯ”. **12.30, 18.45, 19.40, 3.40** Т/с “МОЯ ЗОЛУШКА”. **13.25, 2.50, 7.10** Т/с “ВКУСНОЕ УВЛЕЧЕНИЕ”. **14.20, 0.05, 5.30** Т/с “ПЛАТА НЕ ПО ЗАСЛУГАМ”. **17.00, 20.35, 23.10** Т/ с “СУДЬБА-ЗЛОДЕЙКА”. **1.00** Т/с “НЕУКРОТИМАЯ ХИЛЬДА”.

**МНОГО ТВ**
**6.00, 10.00, 15.00, 20.00, 1.00** Т/с “НАСЛЕДНИКИ ДЕЛЬ МОНТЕ”. **6.50 10.50. 15.50, 20.50, 1.50** Т/с “КТО СМОТРИТ НА ТЕБЯ”. **7.40** Т/с “ЯСТРЕБ”. **8.40** Т/с “НА ПРЕДЕЛЕ. ГРУППА АНТИТЕРРОР”. “8 часов утра”. **9.30** “Хроники русского сериала”. “Кадетство”. **11.40, 21.40, 2.40** Т/с “ОТЕЛЬ ВАВИЛОН”. **12.40** Т/с “НА ПРИ ДЕЛЕ. ГРУППА АНТИТЕРРОР”. “Свидетель”. **43.40** Т/с “БАЛЬЗАКОВСКИЙ ВОЗРАСТ, ИЛИ ВСЕ МУЖИКИ СВО...”. “Остеохондроз, или Восполнение растраченной Шукры”. **14.30** “Хроники русского сериала”. “Бандитский Петербург”. **16.40** “Крупным планом”. “Ирина Апексимова”. **17.00** “Телешанс”. **18.00** Т/с “НА ПРЕДЕЛЕ. ГРУППА АНТИТЕРРОР”. “Код опасности - зеленый”. **19.00** Т/с “БАЛЬЗАКОВСКИЙ ВОЗРАСТ, ИЛИ ВСЕ МУЖИКИ СВО...”. “Девушки по вызову, или солнечный удар в ноябре”. **22.40** Т/с “НА ПРЕДЕЛЕ. ГРУППА АНТИТЕРРОР”. “Ликвидатор”. **23.40** Т/с “БАЛЬЗАКОВСКИЙ ВОЗРАСТ, ИЛИ ВСЕ МУЖИКИ СВО...”. “Правила игры, или Мужчина по сходной цене”. **0.30** “Хроники русского сериала”. “Мелочи жизни”. **3.40** Т/С “НА ПРЕДЕЛЕ. ГРУППА АНТИТЕРРОР”. **4.40** Т/с “БАЛЬЗАКОВСКИЙ ВОЗРАСТ, ИЛИ ВСЕ МУЖИКИ СВО...”. “Торжество справедливости”. **5.30** “Хроники русского сериала”. “Татьянин день”.

**RTVi**
**7.00, 19.00** “Особое мнение”. “Экономические новости”. **8.00** М/ ф. **9.00** “Вечерние новости из Америки”. **10.00, 16.00, 3.00** Т/с “КРОТ 2”. **11.00** Т/ с “МОСКВА. ТРИ ВОКЗАЛА 4. ВОЗДЫХАТЕЛЬ”. **12.00** “Израиль за неделю”. **13.00** “Большой дозор”. **14.00** Х/ф “МЫ - ВАШИ ДЕТИ”. **17.00, 2.00** “Особое мнение”. **18.00, 6.00** Т/с “СТИЛЕТ”. **20.00, 5.00** “Ищем выход”. **21.00** “В круге света”. **22.00, 4.00** Т/с “МОСКВА. ТРИ ВОКЗАЛА 4. СТРАСТИ ПО ШИЛЛЕРУ”. **23.00** “Сейчас в мире”. **0.00** Х/ ф “МЫ - ВАШИ ДЕТИ”.

**СТС**
**6.00** Т/с “ПАПИНЫ ДОЧКИ”. **7.30** М/с “Что новенького, Скуби Ду?” **8.00, 21.00** Т/с “СВЕТОФОР”. **8.30** Т/с “МОЛОДОЖЕНЫ”. **9.00, 10.30, 13.00, 13.30, 16.50, 18.30, 0.00** Т/с “6 КАДРОВ”. **9.30** Т/с “КАРАМЕЛЬ”. **12.00** “Королева шоппинга”. **14.00, 19.00** Т/с “ВОРОНИНЫ”. **15.00** М. Дакаскос, Т. Эбелл в боевике “БАЗА”. **17.30** “Галилео”. **20.00** Т/с “АМАЗОНКИ”. **22.00** С. Остин, В. Джонс в боевике “ПРИГОВОРЕННЫЙ”. **0.30** Дж. Роулэнде, Т. Шэлхоуб в комедии “СВОБОДУ ПОПУГАЮ!”. **2.10** Комедия “ДОБЕЙСЯ УСПЕХА 4”. **3.55** Детектив “1814”. **4.50** М/ф. **5.40** Музыка на СТС.

**НТВ**
**6.00** “НТВ утром”. **8.05** Х/ ф “АГЕНТ ОСОБОГО НАЗНАЧЕНИЯ”. **13.00, 16.00, 19.00** Сегодня. **10.20** “Профессия - репортер”. **10.55** “До суда”. **12.00** Суд присяжных. **13.25** “Судебный детектив”. **14.35** “Средь бела дня” с В. Набутовым. **15.30,18.30** Обзор. Чрезвычайное происшествие. **16.20** “Прокурорская проверка”. **17.40** “Говорим и показываем”. **19.30** Т/с “МОСКВА. ТРИ ВОКЗАЛА”. **21.25** Т/с “НАРКОТРАФИК”. **23.15** Сегодня. Итоги. **23.35** Т/с “ГЛУХАРЬ ПРОДОЛЖЕНИЕ”. **1.35** Дачный ответ. **2.40** “Живут же люди!” **3.10** Т/с “СКОРАЯ ПОМОЩЬ”. **5.00** Т/с “ЧАС ВОЛКОВА”.

**РТР Планета**
**8.00** “Утро России”. **12.00, 5.15** Х/ ф “ШЕРЛОК ХОЛМС И ДОКТОР ВАТСОН. КРОВАВАЯ НАДПИСЬ”. **13.10** М/ф. **13.30** Д/с “Тайны русского кино”, “Пропавшие лица”. **14.00, 17.00, 20.00** Вести. **14.30, 19.40** Местное время. Вести - Москва. **14.50** “С новым домом!” **15.25** “О самом главном”. **16.00** “Люблю, не могу!” **16.45, 1.05** Новости культуры. **17.25, 3.45** Т/с “ЕФРОСИНЬЯ. ПРОДОЛЖЕНИЕ”. **18.10, 4.30** Т/с “ИНСТИТУТ БЛАГОРОДНЫХ ДЕВИЦ”. **18.55** “Academia”. В. Мясников. “История востоковедения в России”. **1** лекция. **20.30, 2.55** “Обменяли хулигана на Луиса Корвалана...” **21.15** “Прямой эфир”. **22.00** Т/с “ВЕРЮ”. **22.45** Т/с “ТАЙНЫ СЛЕДСТВИЯ”. **0.20, 7.10** “Титаник. Последняя тайна”. **1.30, 6.30** “Код Айтматова”. **2.10** Т/с “ДЕТЕКТИВНОЕ АГЕНТСТВО “ИВАН ДА МАРЬЯ”.

**НТВ плюс Детский мир**
**6.00, 10.00, 14.00, 16.00** Х/. ф. “СТАРАЯ КРЕПОСТЬ”. “Комиссар Сергушин”. **6.50, 10.50, 14.50,** М/с “Самый маленький гном”. **8.00,12.00, 18.00** М/с “Покахонтас”. **9.00, 13.00, 19.00** М/ф “Уроки тетушки Совы”.’

**ЕВРОСПОРТ**
**5.00** Олимпийские игры. Прыжки в воду. Вышка. Синхронные прыжки. Женщины. Финал. **6.00** Олимпийские игры. Тяжелая атлетика. Женщины. До **63** кг. **7.00** Олимпийские игры. Спортивная гимнастика. Командные соревнования. Финал. Женщины. **8.00, 0.15** Вместе в Лондон. Олимпийский журнал. **8.30, 9.00, 9.30, 10.00** Английский завтрак. Олимпийский журнал. **10.30, 22.30, 3.30** Олимпийские игры. Плавание. Финалы. **11.30, 16.50** Олимпийские игры. Перекличка с арен. **13.00** Олимпийские игры. Плавание. Предварительные заплывы. **15.00** Олимпийские игры. Академическая гребля. Предварительные заезды. **16.00** Олимпийские игры. Велоспорт. Индивидуальная гонка с раздельного старта. Женщины. **16.45, 22.25** Взгляд из Лондона. Журнал. **18.00** Олимпийские игры. Велоспорт. Индивидуальная гонка с раздельного старта. Мужчины. **19.00** Олимпийские игры, Тяжелая атлетика. Женщины. До 69 кг. **20.15** Олимпийские игры. Спортивная гимнастика. Индивидуальные соревнования. Финал. Мужчины. **0.45** Олимпийские игры. Прыжки в воду. Трамплин. Синхронные прыжки. Мужчины. Финал. **1.15** Олимпийские игры. Волейбол. Групповой этап. Женщины. Бразилия - Южная Корея. **2.30** Олимпийские игры. Тяжелая атлетика. Мужчины. До 77 кг.

**ЕВРОСПОРТ-2**
**5.00, 8.00, 17.00** Вот это да! **6.00, 9.30, 14.30, 21.30, 2.00** Новости. **6.30** Боевые искусства. Суперкомбат. Черногория. **9.00** Экстремальные виды. Паркур. Детройт (США). **10.00** Супербайк. ЧМ. Сан-Марино. Заезд 1. **11.00** Супербайк. ЧМ. Сан- Марино. Заезд 2.**12.00, 18.30** Снукер. Вуси Классик. Финал. **14.00** Игры Джеза. Тойн Мулдер. Журнал. **14.15** ИгрыДжеза. Рис Хоффа. Журнал. **15.00** Супербайк. ЧМ. Испания.Заезд. 1 **16.00** Супербайк. ЧМ. Испания. Заезд 2. **18.00** Футбол. Чемпионат Японии. Обзор тура. **20.00** Игры Джеза. Ким Коллинз. Журнал.**20.15** Игры Джеза. Николас Робинсон Бейкер. Журнал. **20.30** Мотоспорт. Спидвей. Гран-при Новой Зеландии. **22.00** Про рестлинг. Обзор WWE. **22.30, 2.30** Прорестлинг. Vintage Collection. США. **23.30** Бокс. Соревнования в тяжелом весе. **1.00** Мотоспорт. Спидвей. Кубок мира. Польша. **3.30** Армрестлинг.

**ТВ-1000**
**20.00** Т. Каррере, Д. Шарве в мелодраме “МИСТЕР ОЧАРОВАНИЕ”. **6.00** У. Турман, Э. Эдвардс в комедии “МАТЕРИНСТВО”. **8.00** Н. Кейдж, Г. де ла Пенья в комедии “СИНОПТИК”. **10.00** Комедия “МИЛАШКА В РОЗОВОМ”. **11.50** Дж. Робертс, Р. Гир в комедии “СБЕЖАВШАЯ НЕВЕСТА”. **14.00** Г. Пэлтроу, П. Крус в драме “СПОКОЙНОЙ НОЧИ”. **16.00** Комедия “СУПЕРНА- 40”. **18.00** М. Бродерик, Р. Уизерспун в комедии “ВЫСКОЧКА”. **22.00** Ш. Пенн, З. Хирш в драме “ХАРВИ МИЛК”. **0.10** Дж. Файнс, Дж. Ло в драме “ВРАГУ ВОРОТ”. **2.30** П. Хилтон, П. Гарсес в комедии “БЛОНДИНКА В ШОКОЛАДЕ”.

**ФОКС-ЛАЙФ**
**2.40** Реалити “Значит, ты умеешь танцевать? 6”. **9.30** Комедия “КАК СКАЗАЛ ДЖИМ 6”. **10.00, 4.10** Драма “БРАТЬЯ И СЕСТРЫ 4”. **10.45, 11.30, 22.50, 23.45** Драма “АНАТОМИЯ СТРАСТИ 6”. **12.20** Драма “КАСЛ 3”. **13.35, 1.50, 2.15** Комедия “КАК СКАЗАЛ ДЖИМ 6”. **14.05, 18.45** Комедия “МЕЛИССА И ДЖОУИ”. **14.35, 15.25, 19.15, 20.10** Комедия “ОТЧАЯННЫЕ ДОМОХОЗЯЙКИ”. **16.15, 17.05** Комедия “ОТЧАЯННЫЕ ДОМОХОЗЯЙКИ 8”. **17.55, 0.35** Драма “КАСЛ 3”. **21.00, 22.00** Драма “ЧАСТНАЯ ПРАКТИКА 5”. **1.25** Комедия “МЕЛИССА И ДЖОУИ”.

**XXI**
**18.00, 2.00** Дж. Ормонд, Э. Хиггинс в драме “НОСТРАДАМУС”. **12.05, 20.05, 4.05** Боевик “ДЕСАНТУРА. НИКТО КРОМЕ НАС”. **13.05, 21.05, 5.05** Дж. Альба, Д. Фоглер в комедии “УДАЧИ, ЧАК”. **14.55, 22.55, 6.55** К. Ферт, Дж. Мур в драме “ОДИНОКИЙ МУЖЧИНА” **16.40, 0.40, 8.40** К. Грушка, А. Филимонов в драме “КИСЛОРОД”.

**КИНО+**
**18.30** Драма “ВАЛЬГАЛЛА: САГА О ВИКИНГЕ”. **8.30, 2.30** Боевик “ИП МАН 2”. **10.30, 4.30** Х/ф “ВОЗВРАЩЕНИЕ БАТТЕРФЛЯЙ”. **12.30** Триллер “ИСЧЕЗНОВЕНИЕ”. **14.30** Боевик “ИП МАН”. Х/ф “В ПУТИ”. **20.30** Боевик “ИП МАН 3: РОЖДЕНИЕ ЛЕГЕНДЫ”. **22.30** М/ф “Чудаки”. **0.30** Драма “ГИГАНТ”.

**НАШЕ КИНО**
**7.30, 13.30** Л. Свердлин, М. Бернесо в детективе “НОЧНОЙ ПАТРУЛЬ”. **9.30, 15.30** И. Купченко, Н.Бондарчук в драме “ЗВЕЗДА ПЛЕНИТЕЛЬНОГО СЧАСТЬЯ”. **12.15** И. Алферова, А. Абдулов в мелодраме “С ЛЮБИМЫМИ НЕ РАССТАВАЙТЕСЬ”. **19.30, 1.30** С. Варчук, Н. Евдокимова в х/ф “ГОЛОВА ГОРГОНЫ”. **21.30, 3.30** А. Феклистов, У. Лемпер в драме “ПРОРВА”. **23.30, 5.30** А. Веселкин, Т. Акулова в муз. фильме “НУЖНЫЕ ЛЮДИ”.

**МЕЦЦО**
**5.05, 8.05, 11.05** Ришар Бона и “Mandekan cubano” на фести- вале джаза во Вьене. **11.30** “Шопен. №1”. Хореогр. М. Вайнрот. Национальная опера Бордо. **12.10** “Мессия” (Мау рисио Вайнрот). Оперный театр Бордо. **13.30** Елена Ледда и ее квинтет. Полифонический хор “Su Cuncordu ‘E Su Rosario de Santu Lussurgiu”. Концерт на фестивале в Фесе. **14.20, 17.50, 21.40, 1.00** Интермеццо. “Манон Леско” (Пуччини). “Метрополитен-Опера” (Нью-Йорк). **19.00** Архивы классики: Исаак Стерн. **19.55** Архивы классики: Юджин Истомин, Исаак Стерн. **20.45** Архивы классики: Ицхак Перлман. **22.30** Бон- 2010. “Триумф времени” (Гендель) п/ у Пола МакКриша. **2.00** Марио Канонж. “Jazz sous les Pommiers”, **2010**. **3.05** Рене Лакай. “Detour de Babel”: “Fanfarone”. **4.00** Джим Блэк и “Alas No Axis”. Воль-ан-Велен 2009.

**ДОМАШНИЙ**
**6.30, 23.00** “Одна за всех”. **7.00** “Джейми: в поисках вкуса”. Джейми Оливер в Марракеше. **7.30** Т/с “НАШ ДОМАШНИЙ МАГАЗИН”. **8.00** “Полезное утро”. **8.30** А. Домогаров, К. Казаков в х/ф “ГРАФИНЯ ДЕ МОНСОРО”. **10.30** “По делам несовершеннолетних”. **11.30** “Непутевые дети”. **12.00** “Уйти от родителей”. **12.30** “Дело Астахова”. **16.30** “Женщины не прощают...” **17.00** “Откровенный разговор” с Е. Дмитриевой. **18.00** “Маргоша”. **19.00** Детектив “ПОХИЩЕНИЕ БОГИНИ”. **20.55** Д/с “Звездные истории”. **22.00** Т/с “ДОКТОР ХАУС. ЛЕБЕДИНАЯ ПЕСНЯ”. **23.30** Драма “ТАЕЖНАЯ ПОВЕСТЬ”. **1.25** Детектив “СИНДИКАТ”. **4.10** Д/с “Декоративные страсти”. **6.00** Д/с “Отцы и дети”. **6.25** Музыка на “Домашнем”.

**REN-TV**
**5.00** М/с “Тасманский дьявол”. **6.00** М/с “Шоу Тома и Джерри”. **6.30, 13.00** “Званый ужин”. **7.30** “Жадность”: “Третий сорт”. **8.30** “Живая тема”: “Неравный брак”. **9.30, 12.30, 17.30, 19.30** “Новости 24”. **10.00** Х/ф “АМЕРИКАНСКИЕ ГЕРОИ”. **12.00, 19.00, 22.00** “Экстренный вызов”. **14.00** “Не ври мне!” **15.00** “Семейные драмы”. **16.00** “Следаки”. **17.00** Т/с “ПО ЗАКОНУ”. **18.00** “Обманутые наукой”: “Прикоснуться к чуду”. **20.00** “Специальный проект”: “Титаник”. Репортаж с того света”. **22.30** “Новости 24”. Итоговый выпуск. **23.00** Х/ф “САМОЛЕТ ПРЕЗИДЕНТА”. **1.20** Х/ф “УЗКАЯ ГРАНЬ”. **3.10** Т/ с “КГБ В СМОКИНГЕ”.

**HISTORY**
**9.00, 17.00** Д/с “Команда времени”. **10.00, 0.00** Д/с “Охотники за нацистами”. **11.00, 18.00** Д/ф “Рим не сразу строился”. **12.00** Д/с “Средневековая монархия: женщины у власти”. **13.00** Д/с “Германские племена”. **14.00, 20.00** Д/с “Забытые диеты”. **15.00, 8.00** Д/с “Кто ты такой?”. **16.00, 7.00** Д/ с “Лондонская больница”. **19.00, 1.00** Д/с “Морская держава”. **2Т.00** Д/с “Тайная война”. **22.00** Д/ф “История американских индейцев: дорога слез”. **23.30** Д/ф “Дети Сталинграда. Мы были в аду”. **2.00** Д/ф “Герои, мифы и национальная кухня”. **3.00** Д/с “Мао - китайская сказка”. **4.00** Д/ф “Искусство России”. **5.00** Д/с “Добро пожаловать в 80-е”. **6.00** Д/с “Звезды голубого экрана”.

**Discovery**
**6.00, 15.35** Пятая передача. **6.25** В погоне за ураганом. **7.20** Как делают спортинвентарь? **7.50** Как работают машины: Спасательный катер, вакуумный туалет, гибридный двигатель, новый дирижабль. **8.15** Пешком по Амазонке: От Бразилии до Атлантики. **9.10** Разрушители легенд: Пираты - второй выпуск. **10.05, 1.55** В погоне за ураганом. **11.00, 23.00** Рекорды: наука спорта. **11.55** Мега-стройки: Первоклассный стадион в Южной Африке. **12.50** Машины славы. **13.45, 1.00** Top gear. **14.40, 5.05** Крутой тюнинг. **16.05** Мужчина, женщина, природа: Калифорния. **17.00, 2.50** Разрушители легенд: Паровая пушка конфедератов. **18.00, 4.10** Как делают спортинвентарь? **18.30, 4.40** Как работают машины: Плотина на Темзе, электровоз, газовый насос, камера для фотофиниша. **19.00, 19.30, 0.00, 0.30** Настоящие аферисты: Лас-Вегас. **20.00** Змееловы. **21.00** Китовые войны: Фарерские острова: В огонь. **22.00** Выжить любой ценой: Лучшие моменты, второй выпуск. **3.45** Молниеносные катастрофы.

**ФЕНИКС-КИНО**
**0.00, 8.00, 16.00** Т/с “ПОД БОЛЬШОЙ МЕДВЕДИЦЕЙ”. **1.00, 2.00, 9.00, 10.00, 17.00, 18.00** Т/ с “ИСЦЕЛЕНИЕ ЛЮБОВЬЮ”. **3.00, 4.00, 11.00, 12.00, 19.00, 20.00** Т/с “БЫВШАЯ”. **5.00,13.00, 21.00** Т/с “НАВИГАТОР”. **6.00, 14.00, 22.00** Т/с “ЗАПОВЕДНИК СТРАХА”. **7.00, 15.00, 23.00** Т/с “ДВОЕ ИЗ ЛАРЦА - 2. МЕРТВЫЙ ЗАЯЦ”.

**ИНДИЯ**
Х/ф “КРЕСТНЫЙ СЫН”. **7.40** “Биография кумиров”. “Мадхури Дикшит”. **8.00** Х/ф “ТЫ НЕ ОДИНОК”. **11.00** Х/ф “ИХ СВЕЛА СУДЬБА”. **14.00** Х/ф “ЧИНТУ ДЖИ”. **16.00** “Телешанс. Размещено по заказу - ООО “Неолайн”. **17.00** Х/ф “ИЗ БОМБЕЯ В БАНГКОК”. **19.15** “Болливуд изнутри с Рохитом Роем”, **20.00** Х/ф “ДОЛГ ПРЕВЫШЕ ВСЕГО”. **23.00** Х/ф “ДЕЛА СЕРДЕЧНЫЕ”. **1.25** “Биография кумиров”. “Анил Капур”. Х/ф “ПОСЛЕДНЯЯ НАДЕЖДА”. **4-00** Д/ф “Как снимался фильм “Последняя надежда”...

**ЕВРОКИНО**
**0.00** Х/ф “ПОТЕРЯННЫЕ ЧАСЫ”. **0.25** Х/ф “А ТЫ?” **0.35** Х/ф “СВОБОДА - ТОЖЕ ХОРОШО”. **2.20** Х/ф “ПЕРЕПИСКА”. **2.30** Х/ф “ДОН КИХОТ”. **4.30** Х/ф “ВКУС КРОВИ”. **6.10** Х/ф “ОШИБКИ ОРФОГРАФИИ”. **7.40** Х/ф “МОИ ЧЕРНИЧНЫЕ НОЧИ”. **9.15** Х/ф “ШЕРИ”. **10.45** Х/ф “ЛЕТНИЙ ЛАГЕРЬ”. **12.20** Х/ф “КЛАСС”. **14.00** Х/ф “БАНЗАЙ”. **15.25** Х/ф “ТОЛСТЯКИ”. **17.20** Х/ф “Я ТОЖЕ”. **19.00** Х/ф “ТРИУМФ ЛЮБВИ”. **20.45** Х/ф “ВСЕ НАЧИНАЕТСЯ С КОНЦА”. **22.10** Х/ ф “ПРОТИВ ТЕЧЕНИЯ”. **23.40** Х/ф “КАРМО”.

За возможные изменения в программе TV редакция ответственности не несет

# ПРОГРАММА НА НЕДЕЛЮ

30 июля - 5 августа

ТВ

## Четверг 2 августа

**Первый канал**
**7.00** "Моамбе" инф.выпуск (на абхазском, осетинском, армянском и азербайджанском языках). **8.00** Док. фильм. **9.00** Анимационный фильм. **10.30** Детский сериал. **12.00, 16.00, 19.00, 20.00, 2.30** "Моамбе" - информационный выпуск. **13.00** "Арена". **13.40, 16.30** Олимпиада-2012. **21.00** "Арена. **21.40** Олимпиада-2012. **2.50** Худ. фильм "СТАРИКАМ ЗДЕСЬ НЕ МЕСТО". **4.50** Худ. фильм "КОРОЛЬ БОУЛИНГА". **6.40** Док. фильм.

**Второй канал**
**8.00** "Моамбе"(на абхазском, осетинском, армянском и азербайджанском языках). **9.00, 12.00, 14.45, 17.45** "Время брифинга". **10.00, 13.45** "Свободная трибуна". **11.00** Док. фильм. **16.00** "Олимпийская арена". **16.40** Олимпиада-2012. **19.00** "Свободная трибуна". **20.00** Олимпиада-2012. **22.00** "Свободная трибуна". **23.00** "Время брифинга". **0.00** "Моамбе". **1.00** Олимпиада-2012. **2.30** Худ. фильм "РАССЧЕТ" (с субтитрами).

**Рустави-2**
**7.30** "Доброе утро, Грузия!". **10.00** Телесериал "СЕРДЦЕ МАТЕРИ". **11.00** Телесериал "РЕВНОСТЬ И ЛЮБОВЬ". **12.00, 15.00, 18.00, 20.00** "Курьер" - информационный выпуск. **12.30** Другие новости. **13.00** Бизнес-курьер. **13.30** "Полдень". **15.30** "Комедишоу". **17.00** Телесериал "ТЕРЕЗА". **18.45** Телесериал "ПЛАМЕННОЕ СЕРДЦЕ". **19.50** Телесериал "ДИКИЙ ЦВЕТОК". **21.00** "Курьер" - информационный выпуск. **22.00** ---- **23.30** "Фактор страха". **0.30** "Полдень". **2.00** "Патруль". **2.30** Худ. фильм (с субтитрами). **4.30** "Курьер"-дайджест.

**Имеди**
**8.00, 9.00, 11.00, 14.00, 17.00, 19.00, 20.00, 2.40, 5.00, 7.00** "Хроника". **8.10, 8.35** Анимационный фильм. **9.10** Телесериал "ГЕРОИ-3". **10.30** Телесериал "УКРАДЕННОЕ СЧАСТЬЕ". **11.30** "Хроника+". **11.50** Телесериал "БЕССМЕРТНАЯ ИСТОРИЯ". **12.30** "Дневное шоу". **14.40** Ток-шоу "100° С". **17.40** Телесериал "ПУРПУРНОЕ НЕБО". **18.40** Телесериал "ИМЕНЕМ МЕСТИ". **21.00** Телесериал "НАСЛЕДНИКИ". **22.00** Телесериал "В ЦЕНТРЕ ГОРОДА". **23.00** Худ. фильм "РЕМБО-4". **0.50** "Ночное шоу". **1.50** "Тбилисилайф". **3.05** Худ. фильм "ИНОПЛАНЕТЯНИН-3". **5.15** Худ. фильм "МАШИНА СМЕРТИ". **6.45** Музыка.

**Мзе**
**8.00** Анимационный фильм. **8.55** Телесериал "МОЯ ВОЗЛЮБЛЕННАЯ". **9.45** ТВ-маркет. **10.00** Худ. фильм. **12.00** "ТВ-маркет". **12.15** Телесериал "СТРОГИЕ ВРЕМЕНА". **13.00** "Подсолнух". **15.00** "ТВ-маркет". **15.15** Передача "Пульс". **15.45** Анимац. фильм. **17.00** "ТВ-маркет". **17.10** Телесериал "ЭЛИЗА ДЕ РИВОМБРОЗА". **18.00** Худ. фильм. **20.00** Телесериал "БЛИЗНЕЦЫ". **21.00** Телесериал "НЕРАСКРЫТОЕ ДЕЛО". **22.00, 2.00** Худ. фильм (с субтитрами). **0.00** Худ. фильм.

**Аджария**
**8.30, 11.30, 14.30, 17.30, 20.30, 22.30, 1.30** "Дро". **9.00** Музыка. **9.30** Док. фильм. **10.30** Док. фильм. **11.10, 14.10, 17.10** Уроки английского языка. **11.40** Уроки турецкого языка. **11.50** Телесериал "САГА". **12.50** Телесериал "ДОБРОПОРЯДОЧНЫЕ МОШЕННИКИ". **13.50** "Сцена". **15.00** Уроки турецкого языка. **15.15** Док. фильм. **16.00** Док. фильм. **16.30** "Вектор времени". **18.00** Уроки турецкого языка. **18.15** Док. фильм. **19.35** Телесериал "ДОБРОПОРЯДОЧНЫЕ МОШЕННИКИ". **21.25** Телесериал "САГА". **23.00** Худ. фильм "17-ЛЕТНИЕ".

**Эртсуловнеба**
**6.00, 11.55, 14.55, 17.55, 20.55, 23.55** Молитва. **6.05, 12.00, 15.00, 18.00, 21.00, 0.00** Церковный календарь. **6.10** "Мы играем классику". **6.35** Док. фильм. **7.25** Патриарх Грузии. **8.00** Утренняя молитва. **8.20** Благовест. **8.30** Утренняя программа "Рассвет". **10.00** "Дневник истории". **10.10** Новости. **10.30** Наша трапеза. **10.30** Наша трапеза. **10.35** "Воспеть в стихах". **10.40** Патриарх благословляет Грузию. **11.05** Патриарх Илиа Второй. **11.30** Док. фильм. **12.05** Погода. **12.10** "Дневник истории". **12.15** Худ. фильм "ДАИСИ". **13.30** Концерт. **15.05** "История одной вещи". **15.10** Гость в студии. **15.35** Патриарх благословляет Грузию. **16.30** Док. фильм. **18.05** Вернисаж "Эртсуловнеба". **18.10** Док. фильм. **18.40** Ветхий завет. **18.53** "История одной вещи". **18.55** "Дневник истории". **19.00, 22.00, 0.00, 2.30** Новости. **19.20** Док. фильм. **19.35** Худ. фильм "ЕВАНГЕЛИЕ ОТ ЛУКИ". **20.40** Спокойной ночи. **21.00** Проповедь партриарха. **21.03** Док. передача. **21.05** В салоне"Эртсуловнеба". **22.25** Концерт. **22.55** "История одной вещи". **23.00** Вечерняя молитва. **0.25** "Дневник истории". **0.30** Гость в студии. **0.55** Док. фильм. **1.40** Концерт.

**Кавкасиа**
**11.00** Студия "Спектр". **13.00** Ток-шоу "Барьер". **15.45** Ток-шоу. **17.00, 19.00, 20.30, 22.00, 0.00, 2.00** "Сегодня". **19.20, 21.00** Студия "Спектр"

**Сакартвело**
**8.00** Телесериал "ЧУЖОЙ". **8.55** Телесериал "РОБИН ГУД". **9.50** Док. фильм. **10.50** Телесериал "ЧУЖОЙ". **11.45** Телесериал "РОБИН ГУД". **12.45** Худ. фильм "ЗЕЛЕНАЯ СТРЕКОЗА". **15.05** Худ. фильм "НОКАУТ". **17.05** Худ. фильм "ГРАНИЦА 1918". **19.30** Худ. фильм "ЖЕЛЕЗНЫЙ ЧЕЛОВЕК". **22.15** Худ. фильм "ПРЕСЛЕДОВАНИЕ". **0.35** Худ. фильм "ДЬЯВОЛ НОСИТ "ПРАДА".

**ПИК**
**7.00, 8.00, 10.00, 11.00, 12.00, 13.00, 15.00, 16.00, 18.00, 19.00, 20.00, 22.00** Новости. **7.30** Вокруг света. **8.00** Клип. **8.10** Док.сериал. **9.00** Телесериал "КОМИССАР МОНТЕЛЬБАНО". **10.20, 18.30** Док. фильм "Выдающиеся имена". **11.05** Телесериал "ПЕРВАЯ ЛЕДИ". **12.30** Спорт-тайм. **13.05** Путь в Лондон. **14.30** Загадки Грузии. **15.05** Телесериал "ЭЗЕЛЬ". **16.30** Регион. Новости. **17.05** Телесериал "ЧИСТО АНГЛИЙСКОЕ УБИЙСТВО". **18.30** Культура на ПИКе. **19.05** Телесериал "ПЕРВАЯ ЛЕДИ". **21.00** Телесериал "ЭЗЕЛЬ". **23.00** Ваша правда. **23.35** Худ. фильм "УПРАВЛЕНИЕ ГНЕВОМ". **1.20** Худ. фильм "ПОПУТЧИК". **2.50** Худ. фильм "ШПИОН ПО СОСЕДСТВУ". **4.25** Худ. фильм "МАТЕРИНСТВО". **4.00, 6.00** Новости. **6.10** Док.сериал "Интерпол".

**СНГ**
**7.05** Телеканал "Доброе утро!" **7.00, 10.00, 13.00, 1.00** Новости. **7.35** "Сердцу не прикажешь". "Жить здорово!" **9.00** Модный приговор. **10.20** Т/с "СЕРДЦЕ МАРИИ". **11.25** "Смак". **12.00** Другие новости. **12.25** "Понять. Простить". **13.30** "ЖКХ". **14.20** "Хочу знать". "Детектор лжи". **16.00** Вечерние новости. **16.40** "Между нами, девочками". **17.10** "Давай поженимся!" **18.00, 1.05** "Пусть говорят". "Время". **19.30, 1.55** Т/с "ДОМ ОБРАЗЦОВОГО СОДЕРЖАНИЯ". **20.30** "Веселые ребята - артисты и надзиратели". **21.30** Дж. Сина, Э. Джиллен в х/ф "12 РАУНДОВ". **23.15** Л. Федосеева-Шукшина, С. Никоненко в х/ф "ТРЫН-ТРАВА".

**6.10, 14.20** Т/с "СЕРДЦЕ МАРИИ". **7.00, 8.00, 11.00, 14.00, 20.00** Новости. **7.05, 13.05** "Модный приговор". **8.05, 11.15** "Доброе утро!" **11.40** "Сердцу не прикажешь". **12.05** "Жить здорово!" **15.10** Т/с "ОБРУЧАЛЬНОЕ КОЛЬЦО". **16.00** Другие новости. **16.20** "Понять. Простить". **17.20** "Смак". **17.50, 5.25** "ЖКХ". **18.45** "Хочу знать". **19.25, 4.00** "Между нами, девочками". **20.20** "Детектор лжи". **3.10** "Давай поженимся!" **2.20** "Пусть говорят". **23.00** "Время". **23.30, 4.30** Т/с "ДОМ ОБРАЗЦОВОГО СОДЕРЖАНИЯ". **0.30** "Веселые ребята - артисты и надзиратели". **1.25** Т/с "НАСЛЕДСТВО".

**Inter+**
**8.00, 0.40** Феерия путешествий. **13.00** Страна смеется. **8.40** Наши. **9.15** Д/ф "Jimi Hendrix. Незаконченная история". **10.15, 14.25, 0.15** Д/с "Величайшие имена XX века". **10.40, 18.40, 2.25** Т/с "ДВЕ СТОРОНЫ ОДНОЙ АННЫ". **11.25** Формула любви. Ада Роговцева. **12.10, 21.30** Т/с "ОБРУЧАЛЬНОЕ КОЛЬЦО". **13.15** Знак качества. **13.40, 19.25, 6.00** Т/е "КОЛДОВСКАЯ ЛЮБОВЬ". **14.50, 7.35** 10 правил успеха. **15.15, 1.00** Семейный суд. **16.00, 1.45** Судебные дела. **16.4023.50** Легенды бандитского Киева. **17.05, 23.00, 6.45** Т/с "НА ВИРАЖЕ". **17.55, 5.15** Т/с "МАРШРУТ МИЛОСЕРДИЯ". **20.10, 3.10** О жизни. **21.00, 4.00** "Подробности" - "время". **21.25, 4.25** Спорт в Подробностях. **22.15, 4.30** Т/с "КРОВИНУШКА".

**ТНТ**
М/с "Приключения Джимми Нейтрона, мальчика-гения". **7.25** М/с "Рога и копыта: возвращение". М/с "Могучие рейнджеры. Самураи". **8.30** Т/с "ЖИВАЯ МИШЕНЬ 2" **9.25** Д/ф "Молодые наглые". **10.45** М/с "Бен 10: инопланетная сверхсила". **11.10, 11.40** М/с "Эй, Арнольд!". **12.10, 12.35** М/с "Губка Боб Квадратные штаны". М/с "Кунг-фу панда: удивительные легенды". **13.25, 19.30** Т/с "УНИВЕР". **14.00** Т/с "ЛЮБОВЬ НА РАЙОНЕ". **14.30** "Дом 2. Lite". А. Бандерас, К. Гуджино в комедии "ДЕТИ ШПИОНОВ 2: ОСТРОВ НЕСБЫВШИХСЯ НАДЕЖД". **20.30** Т/с "СЧАСТЛИВЫ ВМЕСТЕ". **19.00, 20.00** Т/с "ИНТЕРНЫ". **21.00** А. Бандерас, К. Гуджино в комедии "ДЕТИ ШПИОНОВ 3: В ТРЕХ ИЗМЕРЕНИЯХ". **22.30** "Комеди Клаб. Лучшее". **23.00, 1.50** "Дом 2. Город любви". **0.00** "Дом 2. После заката". **0.30** Т/с "ЗАЙЦЕВ-1.00 Т/с "ИСТВИК". **2.50** Комедия "ВЕСЕННИЙ ОТРЫВ". "Школа ремонта". "Спальня с видом на Лондон". **5.30** Т/с "СА-ША+МАША". **6.00** "Необъяснимо, но факт". "Взрыв Кундалини".

**К**
"Евроньюс". **10.00** "Наблюдатель". **11.15, 20.25** Х/ф "БЕЛАЯ ГВАРДИЯ". **12.05** "Полипкэтг". Выучим английский за 16 часов! №15. **12.50**, Д/с "Эволюция". "Опасная -идея Дарвина". **13.50** Телеспектакль "СОЛНЦЕ НАСТЕНЕ". **15.40, 19.30, 23.30** Новости культуры. **15.50** Х/ф "МАРТИН ЧЕЗЛВИТ". **16.45** Д/ф "Князь Потемкин. Свет и тени". Фильм 4. Концерт. **18.00** Д/ф "Роберт Фолкон Скоп". **18.10, 1.55** ДА? "Как создавались империи. Рим". **19.00** "Секретные физики*. Олег Лаврентьев. "белая гвардия". Сериал и его создатели". С. Снежкин; **21.20** Д/ф "Навеки чужие". **22.00** От Адама до атома. ''Страшно жить, или Современные фобии". **23.50** Д/с "Архивные тайны" "Тпагопыо і

**ПЕРЕЦ**
М/ф. **8.00** "Полезное утро". "Обмен бытовой техники". **9.00, 20.00, 23.00** "Дорожные войны". Х/ф "СТАМБУЛЬСКИЙ ТРАНЗИТ". **11.20, 19.00, 22.30** "Улетное видео по-русски". **11.30, 17.30, 4.00** "С.У.П". **12.30, 18.30** "Приколисты". Т/с "АГЕНТ НАЦИОНАЛЬНОЙ БЕЗОПАСНОСТИ 3". **14.35, 21.00** "Розыгрыш". **16.30** "Вне закона". "Голые и смешные". **0.35** "Чо происходит". **1.05** Х/ф "ЧЕЛОВЕК В ЗЕЛЕНОМ КИМОНО". **2.35** Т/с "МОРСКАЯ ПОЛИЦИЯ 7" **3,30** "Самое смешное видео". **4.55** Легенды преступного мира.

**РОМАНТИКА**
**22.20, 6.20** Т/с "САЛЬВАДОР - СПАСИТЕЛЬ ЖЕНЩИН". **11.40, 21.30** Т/с "ТАЙНЫ ЛЮБВИ". **9.50, 15.10, 17.55, 1.55** Т/ с "ПАРАДОКСЫ ЛЮБВИ". **10.45, 16.05, 4.35** Т/с "БЕЗ ВЕСТИ ПРОПАВШАЯ". **12.30, 18.45, 19.40, 3.40** Т/с "МОЯ ЗОЛУШКА". **13,25, 2.50**, Т/с "ВКУСНОЕ УВЛЕЧЕНИЕ". **4,20, 0.05, 5.30** Т/с "ПЛАТА НЕ ПО ЗАСЛУГАМ". **17.00, 20.35, 23.10** Т/с "СУДЬБА-ЗЛОДЕЙКА". **1.00** Т/с "НЕУКРОТИМАЯ ХИЛЬДА"

**МНОГО ТВ**
**10.00, 15.00, 20.00, 1.00** Т/с "НАСЛЕДНИКИ ДЕЛЬ МОНТЕ". **6.50, 10.50, 15.50, 20.50, 1.50** Т/с "КТО-ТО СМОТРИТ НА ТЕБЯ". **7.40, 11.40, 21.40, 2.40** Т/с "ОТЕЛЬ ВАВИЛОН" **8.40** Т/с "НА ПРЕДЕЛЕ. ГРУППА АНТИТЕРРОР". "Свидетель". **9.30** "Хроники русского сериала". "Бедная Настя". **12.40** Т/с "НА ПРЕДЕЛЕ. ГРУППА АНТИТЕРРОР". "Код опасности - зеленый". **13.40** Т/с "БАЛЬЗАКОВСКИЙ ВОЗРАСТ, ИЛИ ВСЕ МУЖИКИ СВО...". "Девушки по вызову, или солнечный удар в ноябре". "Хроники русского сериала". "Горячев и другие". **16.40** "Крупным планом". "Алексей Серебряков". **17.00** "Телешанс". **18.00** Т/с "НА ПРЕДЕЛЕ. ГРУППА АНТИТЕРРОР". "Ликвидатор". **19.00** Т/с "БАЛЬЗАКОВСКИИ ВОЗРАСТ, ИЛИ ВСЕ МУЖИКИ СВО...". "Правила игры, или Мужчина по сходной цене". **22.40** Т/с "НА ПРЕДЕЛЕ. ГРУППА АНТИТЕРРОР". "Ночной шопинг". **23.40** Т/с "БАЛЬЗАКОВСКИЙ ВОЗРАСТ, ИЛИ ВСЕ МУЖИКИ СВО...". "Торжество справедливости". **0.30** "Хроники русского сериала". "Счастливы вместе". **3.40** Т/с "НА ПРЕДЕЛЕ. ГРУППА АНТИТЕРРОР". "Золотая карета". **4.40** Т/с "БАЛЬЗАКОВСКИЙ ВОЗРАСТ, ИЛИ ВСЕ МУЖИКИ СВО...". "От судьбы не уйдешь, или смена сексуальной ориентации".

**RTVi**
**7.00, 19.00** "Особое мнение". "Экономические новости": **8.00** М/ф. "Вечерние новости из Америки". **16.00, 3.00** Т/С "КРОТ 2". Т/с "МОСКВА. ТРИ ВОКЗАЛА 4. СТРАСТИ ПО ШИЛЛЕРУ". "Страна и люди". **13.00** "В круге света". **14.00** Г. Польских, Л. Куравлев вх/ф "МЫ - ВАШИ ДЕТИ". **17.00**, "Особое мнение". **18.00, 6.00** Т/с "СТИЛЕТ 2". **20.00, 5.00** "Кейс". "Своими глазами". **22.00, 4.00** Т/с "СТРЕЛЯЮЩИЕ ГОРЫ". **23.00** "Сейчас в мире". **0.00** Х/ф "БЕДА".

**СТС**
Т/с "ПАПИНЫ ДОЧКИ". М/с "Что новенького, Скуби Ду?" **21.00** Т/с "СВЕТОФОР" **8.30** Т/с "МОЛОДОЖЕНЫ". **9.00, 10.30, 13.00, 13.30, 17.00. 18.30, 23.35, 0.00** Т/с "6 КАДРОВ". **9.30** Т/с "КАРАМЕЛЬ". **12.00** "Королева шоппинга". **14.00, 19.00** Т/с "ВОРОНИНЫ". **15.00** С. Остин, В. Джонс в боевике "ПРИГОВОРЕННЫЙ". "Галилео". **20.00** Т/с "АМАЗОНКИ". **22.00** Боевик "ПРИРОЖДЕННЫЙ ГОНЩИК". **0.30** Р. Аткинсон, Т. де Васконселос в комедии "АГЕНТ ДЖОННИ ИНГЛИШ". **2.10** Комедия "ДОБЕЙСЯ УСПЕХА 5". Детектив "1814". **5.00** М/ф. Музыка, на СТС.

**НТВ**
"НТВ утром". **8.05** Х/ф "АГЕНТ ОСОБОГО НАЗНАЧЕНИЯ". **10.00, 13.00, 16.00, 19.00** Сегодня. **10.20** "Медицинские тайны". **10.55** "До суда". **12.00** Суд присяжных. **13.25** "Судебный детектив". "Средь бела дня" с В. Набутовым. **15.30, 18:30** Обзор. Чрезвычайное происшествие. **16.20** "Прокурорская проверка". **17.40** "Говорим и показываем". **19.30** Т/с "МОСКВА. ТРИ ВОКЗАЛА". **21.25** Т/с "НАРКОТРАФИК". **23.15** Сегодня. Итоги. **23.35** Т/с "ГЛУХАРЬ. ПРОДОЛЖЕНИЕ". **1.35** "Собственная гордость". **2.30** "Живут же люди!" Т/с "СКОРАЯ ПОМОЩЬ". Т/с "ЧАС ВОЛКОВА".

**РТР Планета**
"Утро России". **12.00, 5.15** Х/ф "ПРИКЛЮЧЕНИЯ ШЕРЛОКА ХОЛМСА И ДОКТОРА ВАТСОНА. КОРОЛЬ ШАНТАЖА". **13.10** М/ф. **13.30** Д/с "Тайны русского кино". "Поймавший ветер" г **14.00, 17.00, 20.00** Вести. **14.30, 19.40** Местное время. Вести - Москва. **14.50** "С новым домом!" **15.25** "О самом славном". **16.00** "Люблю, не могу!" **16.45, 1.15** Новости культуры. **17.25, 3.45** Т/с "ЕФРОСИНЬЯ. ПРОДОЛЖЕНИЕ". **18.10, 4.30** Т/с "ИНСТИТУТ БЛАГОРОДНЫХ ДЕВИЦ". **18.55** "Academia". В. Мясников. "История востоковедения в России". 2 лекция. **20.30, 3.00** "Целители. Расплата за невежество". **21.15** "Прямой эфир". **22.00** Т/с "ВЕРЮ". **22.45** Т/с "ТАЙНЫ СЛЕДСТВИЯ". **0.20** "Александр Солженицын. Спасенное интервью". **6.35** "Котэ Марджанишвили. Пространство трагедии". **2.15** Т/с "ДЕТЕКТИВНОЕ АГЕНТСТВО "ИВАН ДА МАРЬЯ". **7.15** "Элегия". Виктор Борисов-Мусатов.

**НТВ плюс Детский мир**
**6.00, 10.00, 14.00** Х/ф. "СТАРАЯ КРЕПОСТЬ". "Комиссар Сергушин". **7.05, 11.05, 15.05, 17.05** М/с "Самый маленький гном". **8.00, 2.00, 18.00** М/с "Покахонтас". **9.00, 13.00, 19.00** М/ф "Уроки тетушки Совы". **16.00** Х/ф "СТАРАЯ КРЕПОСТЬ". "Дом с привидениями".

**ЕВРОСПОРТ**
Олимпийские игры. Велоспорт. Индивидуальная гонка с раздельного старта. Мужчины. **6.00** Олимпийские игры. Тяжелая атлетика. Женщины. До 69 кг. **7.00** Олимпийские игры. Спортивная гимнастика. Индивидуальные соревнования. Финал. Мужчины. **8.00, 0.00** Вместе в Лондон. Олимпийский журнал. **8.30, 9.00, 9.30, 10.00** Английский завтрак. Олимпийский журнал. **22,30, 3.00** Олимпийские игры. Плавание, финалы. **11.30, І6.00, 21.15, 0.30** Олимпийские игры. Перекличка с арен. **13.00** Олимпийские игры. Плавание. Предварительные запяывы. **15.15** Олимпийские игры. Академическая гребля. Финалы. **17.30, 18.45** Олимпийские игры. Гребной слалом. **18.40, 21.10** Взгляд из Лондона. Журнал. **19.30, 4.30** Олимпийские игры. Спортивная гимнастика. Индивидуальные соревнования. Финал. Женщины. **1.45** Олимпийские игры. Баскетбол. Групповой этап. Мужчины.

**ЕВРОСПОРТ-2**
**5.00, 8.00, 17.00** Вот это да! **6.00, 9.30, 14.30, 21.30, 2.00** Новости. **6.30** Боевые искусства. Суперкомбат. Германия. **9.00, 22.00, 3.30** Армрестлинг. **10.00** Супербайк. ЧМ. Испания. Заезд 1. **11.00** Супербайк. ЧМ. Испания. Заезд 2. **12.00** Снукер. 6 reds. ЧМ. Тайланд. Финал. **14.00** Игры Джеза. Николас Лимбах. Журнал. **14.15** Игры Джеза. Тони Эстангб. Журнал. **15.00** Супербайк. ЧМ. Чехия. Заезд 1. **16.00** Супербайк. ЧМ. Чехия. Заезд **2. 18.30** Снукер. Открытый чемпионат Австралии. Финал. **20.00** Игры Джеза. Тойн Мулдер. Журнал. **20.15** Игры Джеза. Рис Хоффа. Журнал. **20.30** Мотоспорт. Спидвей. Гран-при Польши. **22.30, 23.00, 23.30** Настольный футбол. Мировая серия. Польша. **0.00, 4.00** Боулинг. РВА. **1.00** Мотоспорт. Спидвей. Кубок мира. Великобритания. **2.30** Прорестлинг. Vintage Collection. США.

**ТВ-1000**
Комедия "МИЛАШКА В РОЗОВОМ". **6.00** Дж. Робертс, Р. Гир в комедии "СБЕЖАВШАЯ НЕВЕСТА" **8.10** Комедия "СУПЕРНАЧО". **10.00** В. Хэррелсон, Р. Куэйд в комедии "ЗАВОДИЛА" **12.00** М. Бродерик, R Уизерспун в комедии "ВЫСКОЧКА". **14.00** Р. Рейнольдс, Х.Л. Гарсия Перез в драме "ПОГРЕБЕННЫЙ ЗАЖИВО". **16.00** Р.Л. Кук, К. Дугти в комедии "МОЯ ПЕРВАЯ СВАДЬБА". **17.45** Дж. Реннер, Э. Маки в драме "ПОВЕЛИТЕЛЬ БУРИ". **20.00** Дж. Файнс, Дж. Ло в драме" ВРАГ У ВОРОТ". **22.20** П. Хилтон, ГГ. Гарсес в комедий "БЛОНДИНКА В ШОКОЛАДЕ". **0.10** К. Стюарт, Б. Дерн в драме "СЛАДКАЯ ПОЛНОЧЬ". **1.50** И. Хоук, В. Спэнел в драме "ВЫЖИТЬ".

**ФОКС-ЛАЙФ**
Реалити "Значит; ты умеешь танцевать? 6". **9.30** Комедия "КАК СКАЗАЛ ДЖИМ 6". **10.00** Драма "БРАТЬЯ И СЕСТРЫ 4". **10.45, 22.50** Драма "АНАТОМИЯ СТРАСТИ 6". **11.30, 23.45** Драма "АНАТОМИЯ СТРАСТИ 6". **12.20** Драма "КАСЛ 3". **13.10, 13.35** Комедия "КАК СКАЗАЛ ДЖИМ 6". **18.45** Комедия "МЕЛИССА И ДЖОУИ" **14.35, 15.25** Комедия "ОТЧАЯННЫЕ ДОМОХОЗЯЙКИ". **17.05** Драма "ЧАСТНАЯ ПРАКТИКА 5". **17.5$, 0.35** Драма "КАСЛ 3". **19.15, 20.10** Комедия 'ОТЧАЯННЫЕ ДОМОХОЗЯЙКИ". Драма "СКАНДАЛ". **22.00** Драма "БЕЗУМЦЫ 5". **1.25** Комедия "МЕЛИССА И ДЖОУИ". **1.50**, КЬмедия "КАК СКАЗАЛ ДЖИМ 6". **2.40** Реалити "Значит, ты умеешь танцевать? 6". **3.30** Драма "БРАТЬЯ И СЕСТРЫ 4".

**XXI**
**18.00, 2.00** Мелодрама "ВЛЮБЛЕННЫЕ". **11.35, 19,35**, Боевик "ДЕСАНТУРА. НИКТО КРОМЕ НАС". **12.35, 20.35, 4.35** Дж. Мерсден, Б. Деннехи в триллере "НА ПЕРСЕЧЕНИИ ДЕСЯТОЙ И ВУЛФ". **14.30, 22.30, 6.300**. Тоту. Б. Пульворд в мелодраме "КОКО ШАНЕЛЬ". **16.15, 8.15** П Дано, З. Дешанель в комедии "ГИГАНТИК".

**КИНО+**
**6.30, 18,30** Триллер "ИСЧЕЗНОВЕНИЕ". **8.30, 2.30** Боевик "ИЛ МАН 3: РОЖДЕНИЕ ЛЕГЕНДЫ". **4.30** М/ф "Чудаки". **1?.30** Драма "ГИГАНТ", **14.30** Боевик "ИП МАН 2". **16.30** Х/ф "ВОЗВРАЩЕНИЕ БАТТЕРФЛЯЙ". **20.30** Боевик "КОМИССАР ПОЛИЦИИ ОБВИНЯЕТ". **22.30** Драма "ПОСЛАННИК". **0.30** Х/ф "ЛЕДНИКОВЫЙ УДАР ".

**НАШЕ КИНО**
**7.30, 13.30** С.Варчук, Н.Евдокимова в х/ф "ГОЛОВА ГОРГОНЫ". **9.30, 15.30** А.Феклистов, У.Лумплер в драме "ПРОРВА". **11.30, 17.30** А.Веселкин, Т.Акулова в муз.фильме "НУЖНЫЕ ЛЮДИ" . **19.30, 1.30** А.Граве, Н.Величко в х/ф "ДРУЗЬЯ Й ГОДЫ". **21.50, 3.50** Н. Гринько, С. Немоляева в мелодраме "ПРЕДЛАГАЮ РУКУ И СЕРДЦЕ". **23.30, 5.30** Г. Гладий, О. Кабо в драме "СИРАНО ДЕ БЕРЖЕРАК".

**МЕЦЦО**
Джошуа Редман и Брэд Мельдау на фестивале джаза в Марсьяке. 2011. **6.00, 9.00** Елена Ледда и ее квинтет. Полифонический хор "Su Cuncordu 'E Su Rosario de Santu Lussorgiu". Концерт на в Фесе. **11.30** Архив классики: Криста Людвиг и Дитрцх Фишер-Дискау. **12.25** Дитрих Фишер-Дискау: уроки исполнительского искусства в Берлине. **13.20** "Berlin Chamber Players" на фестивале в Овер-сюр-Уаз (2009) **14.40, 18.10, 22.00** Интермеццо. **15.30** "Пиковая дама" (П. И. Чайковский) п/у В. Гергиева. **18.50**, "Коронация Поппеи" (Монтеверви) в исп. ансамбля "La Venexiana". **22.30** Мастера американской музыки. Мир глазами Джона Колтрейна. **23.30** Ришар Гальяно исп ^произв. Баха на джазовом фестивале в Нанси "Nancy Jazz Pulsation", **2010. 0.55** Дейв Дуглас и "Brass'Ecstasy". Дань уважения Лестеру'Боуи. Джаз на о. Поркеролль. **2.30** Свитбэк: песня мерзавца. "Sons d'hn&r", **2010. 3.30** Сильвен Люк и друзья. Концерт на о. Поркеролль. Хомаюн Сакхи на фестивале в Фесе. **2011.**

**ДОМАШНИЙ**
**6.30, 22.50, 23.00** "Одна за всех". "Джейми: в поисках вкуса". Джейми Оливер в Андалусии. **7.30** Т/ с "НАШ ДОМАШНИЙ МАГАЗИН". "Полезное утро". **8.30** А. Домогаров, К. Казаков в х/ф "ГРАФИНЯ ДЕ МОНСОРО". **10.30** "По делам Несовершеннолетних". **11.30** "Непутевые дети". **12.00** "Уйти от родителей". Д/с "Я боюсь". **16.30** "Женщины не прощают..." **17.00** "Откровенный разговор" с Е. Дмитриевой. **18.00** "Маргоша". **19.00** П. Трубинер, О. Ломоносова в детективе "ПОХИЩЕНИЕ БОГИНИ". **20.55** Е. Меркулова, И. Ян в мелодраме "ВОРОБЫШЕК". А. Мягков, Е. Кореньева в мелодраме "УТРЕННИЙ ОБХОД". **1.25** Т/с "МЕГРЭ". "Мегрэ и министр". **3.20** И. Шакунов, И. Лифанов в детективе "СИНДИКАТ". **6.00** Д/с "Отцы и дети". **6.25** Музыка на "Домашнем".

**REN-TV**
**5.00** М/с "Тасманский дьявол". **6.00** М/с "Шоу Тома и Джерри". **6.30, 13.00** "Званый ужин". **7.30** "Специальный проект": "Титаник". Репортаж с того света". **9.30, 12.30, 17.30**, "Новости 24". **10.00** Х. Форд, Г. Олдмэн в х/ф "САМОЛЕТ ПРЕЗИДЕНТА". **14.00** "Не ври мне!" **15.00** "Семейные драмы". "Следаки". **17.00** Т/с "ПО ЗАКОНУ". **18.00** "Обманутые наукой": "Жизнь после смерти". **19.00, 22.00** "Экстренный вызов". **20.00** "Тайны мира с Анной Чапман": "Великая тайна античного мира". **21.00** "Какие люди!": "Звездные свадьбы". **22.30** "Новости 24". Итоговый выпуск. **23.00** Т/с "НАСТОЯЩЕЕ ПРАВОСУДИЕ". **0.50** Х/ф "МАЛАЙСКИЕ ХРОНИКИ КРОВНЫХ УЗ". **3.00** Т/с "КГБ В СМОКИНГЕ".

**HISTORY**
**17.00** Д/с "Команда времени". **10.00, 0.00** Д/с "День на войне". **11.00, 18.00** Д/ф "Рим не сразу строился". **12.00** Д/ф "История американских индейцев: дорога слез". **13.30** Д/ф "Дети Сталинграда. Мы были в аду". **14.00, 20.00** Д/ с "Забытые диеты". **15.00, 8.00** Д/с "Кто ты такой?". **16.00, 7.00** Д/с "Лондонская больница". **19.00, 1.00** Д/с "Морская держава". **21.00** Д/ с "Средние века". **22.00** Д/с "Тайная война". **23.00** Д/с "Средневековая монархия: женщины у власти". **2.00** Д/ф "Герои, мифы и национальная кухня". **3.00** Д/с "Мао - китайская сказка". **4.00** Д/ф "0,9 ампер". **5.00** Д/с "Добро пожаловать в 80-е". **6.00** Д/с "Звезды голубого экрана".

**Discovery**
**15.35** Пятая передача. **6.25** В погоне за ураганом. **7.20** Как делают спортинвентарь? **7.50** Как работают машины: Плотина на Темзе, электровоз, газовый насос, камера для фотофиниша. **8.15** Мужчина, женщина, природа: Калифорния. **9.10** Разрушители легенд: Паровая пушка конфедератов. **10.05, 1.55** В погоне за ураганом. **11.00, 23.00** Рекорды: наука спорта, **11.55** Змееловы. **12.50** Выжить любой ценой: Лучшие моменты, второй выпуск. **13.45, 1.00** Top gear. **14.40, 5.05** Крутой тюнинг. **16.05** Мужчина, женщина, природа: Заброшенный город Монсеррат. **17.00, 2.50** Разрушители легенд: Время полетов. **18.00, 4.10** Как делают спортинвентарь? **18.30, 4.40** Как работают машины. **19.00 19.30, 0.00, 0.30** Настоящие аферисты: большие ставки. **20.00** Оружие по-американски: Автомат-лавина. **21.00** Самогонщики: За все надо платить. **22.00, 22.30** Душераздирающее зрелище. **3.45** Молниеносные катастрофы

**ФЕНИКС-КИНО**
**0.00, 8.00, 16.00** Т/с "ПОД БОЛЬШОЙ МЕДВЕДИЦЕЙ". **1.00, 2.00, 9.00, 10.00, 17.00, 18.00** Т/ с "ИСЦЕЛЕНИЕ ЛЮБОВЬЮ". **3.00, 4.00, 11.00, 12.00, 19.00, 20.00** Т/с "БЫВШАЯ". **5.00, 13.00, 21.00** Т/с "НАВИГАТОР". **6.00, 14.00, 22.00** Т/с "ЗАПОВЕДНИК СТРАХА". **7.00, 15.00, 23.00** Т/с "ДВОЕ ИЗ ЛАРЦА - 2. МЕРТВЫЙ ЗАЯЦ".

**ИНДИЯ**
Х/Ф "ВСЕ В ЖИЗНИ БЫВАЕТ". **8.00** Х/ф "СУПЕРГЕРОЙ". **10.Q0** "Случайная встреча". "Акшай Кумар, Триша, Лара Датта". **11.00** Х/ф "ЯРОСТЬ". **14.00** Х/ф "КТО ТЫ?" "Телешанс. Размещено по заказу - ООО "Неолайн". **17.00** Х/ф "БУДЬ СО МНОЙ". **19.15** "Новыйобраз Индии". "Древние обряды, современные ритуалы". **19.30** "Путешествие по Индии". "Бхопал, Санчи". **20.00** Х/ ф "ШКОЛА". **22.20** "Биография кумиров". "Амриш Пури". **23.00** Х/ф "ПОГОНЯ". **2.00** Х/ф "ПОТАНЦУЕМ". **4.05** Д/ф "Как снимался фильм "Остерегайтесь, красавицы".

**ЕВРОКИНО**
**1.20** Х/ф "ЗЛОКЛЮЧЕНИЯ СИМОНА КОНИАНСКОГО" **2.55** Х/ф "НЕ ЗАБЫВАЙ МЕНЯ". **3.10** Х/ф "ЛЮБИТ - НЕ ЛЮБИТ" **4.45** Х/ф "БАНДИТЫ В МАСКАХ". **6.45** Х/ф "36, НАБЕРЕЖНАЯ ОРФЕВР". **8.35** Х/ф "LOL (РЖУНИМАГУ)". **10.15** Х/ ф "КОМНАТА СМЕРТИ". **12.10** Х/ф "ВСЯ ЖИЗНЬ ВПЕРЕДИ". **14.10** Х/ ф "ОСОБЫЕ ОТНОШЕНИЯ". **15.45** Х/ф "ОПТИЧЕСКИЕ ИЛЛЮЗИИ". **17.25** Х/ф "ТРИНАДЦАТЬ". **19.00** Х/ф "ГАНГСТЕРЫ". **20.25** Х/ф "ВЕРНОСТЬ". **23.05** Х/ф "БАМБУ".

За возможные изменения в программе TV редакция ответственности не несет.

# ПРОГРАММА НА НЕДЕЛЮ

30 июля - 5 августа

## Пятница 3 августа

**Первый канал**
7.00 "Моамбе"(на абхазском, осетинском, армянском и азербайджанском языках). 8.00 Док. фильм. 9.00 Анимационный фильм. 10.30 Детский фильм "ПИНОККИО". 12.00, 16.00, 19.00, 20.00, 2.30 "Моамбе" - информационный выпуск. 13.00 "Олимпийская арена". 13.40, 16.30 Олимпиада-2012. 21.00 "Олимпийская арена". 21.40 Олимпиада-2012. 2.50 Худ. фильм ВЕСЕЛОЕ ПУТЕШЕСТВИЕ". 4.20 Худ. фильм "СТАРИКАМ ЗДЕСЬ НЕ МЕСТО". 6.20 Док. фильм.

**Второй канал**
8.00 "Моамбе"(на абхазском, осетинском, армянском и азербайджанском языках). 9.00, 12.00, 14.45, 17.45 "Время брифинга". 10.00, 13.45 "Свободная трибуна". 11.00 Док. фильм. 16.00 "Арена". 16.40 Олимпиада-2012. 19.00 "Свободная трибуна". 20.00 Олимпиада-2012. 22.00 "Свободная трибуна". 23.00 "Время брифинга". 0.00 "Моамбе". 1.00 "Свободная трибуна". 2.00 "Арена". 2.30 Худ. фильм "КРЕПКИЕ ПАРНИ НЕ ТАНЦУЮТ".

**Рустави-2**
7.30 "Доброе утро, Грузия!". 10.00 Телесериал "СЕРДЦЕ МАТЕРИ". 11.00 Телесериал "РЕВНОСТЬ И ЛЮБОВЬ". 12.00, 15.00, 18.00, 20.00 "Курьер" - информационный выпуск. 12.30 Другие новости. 13.00 "Бизнес-курьер". 13.30 "Полдень". 15.30 "Профиль". 18.45 Телесериал "ПЛАМЕННОЕ СЕРДЦЕ". 19.50 Телесериал "ДИКИЙ ЦВЕТОК". 21.00 "Курьер" - информационный выпуск. 21.50 Национальная лотерея. 22.00 "Шоу Вано". 23.30 Телесериал "ВИШНЕВАЯ УЛИЦА, 12". 0.30 "Полдень". 2.00 "Патруль". 2.30 Худ. фильм. 4.30 "Курьер"-дайджест.

**Имеди**
7.30 Утро на "Имеди". 8.00, 9.00, 11.00, 14.00, 17.00, 19.00, 20.00, 1.40, 5.00, 7.00"Хроника". 8.10, 8.35 Анимац. фильм. 9.10 Телесериал "ГЕРОИ-3". 10.30 Телесериал "УКРАДЕННОЕ СЧАСТЬЕ". 11.30 "Хроника+". 11.50 Телесериал "БЕССМЕРТНАЯ ИСТОРИЯ". 12.30 "Дневное шоу". 14.40 Детск. худ. фильм "ПРИКЛЮЧЕНИЯ ПРИНЦЕССЫ". 17.40 Телесериал "ПУРПУРНОЕ НЕБО". 18.40 Телесериал "ИМЕНЕМ МЕСТИ". 21.00 Телесериал "НАСЛЕДНИКИ". 22.00 Телесериал "АНО И ВАНО". 23.45 Ток-шоу "100°С". 1.10 Док. фильм. 2.05 Худ. фильм "СВАДЕБНАЯ ВЕЧЕРИНКА". 3.40 Худ. фильм "КРЕПКИЙ ОРЕШЕК". 6.05 Музыка.

**Мзе**
8.00 Анимационный фильм. 8.55 Телесериал "МОЯ ВОЗЛЮБЛЕННАЯ". 9.45, 15.00 "ТВ-маркет". 10.00 Худ. фильм. 12.00 "ТВ-маркет". 12.15 Телесериал "СТРОГИЕ ВРЕМЕНА". 13.00 "Подсолнух". 15.15 Анимац.фильм. 17.00 "ТВ-маркет". 17.10 Телесериал "ЭЛИЗА ДЕ РИВОМБРОЗА". 18.00 Худ. фильм. 20.00 Телесериал "БЛИЗНЕЦЫ". 21.00 Телесериал "НЕРАСКРЫТОЕ ДЕЛО". 22.00 Худ. фильм. 0.00 Худ. фильм. 2.00 Худ. фильм.

**Аджария**
8.30, 11.30, 12.30, 17.30, 20.30, 22.30, 1.30 "Дро". 9.00 Музыка. 9.30 Док. фильм. 10.30 Док. фильм. 11.10, 14.10, 17.10 Уроки английского языка. 11.40 Уроки турецкого языка. 11.50 Телесериал "САГА". 13.00 "Импульс". 13.30 Телесериал "ДОБРОПОРЯДОЧНЫЕ МОШЕННИКИ". 15.00 Уроки турецкого языка. 15.15 Док. фильм. 16.00 Док. фильм. 16.30 "Вектор времени". 18.00 Уроки турецкого языка. 18.15 Док. фильм. 19.35 Телесериал "ДОБРОПОРЯДОЧНЫЕ МОШЕННИКИ". 21.25 Телесериал "САГА". 23.00 Худ. фильм "ЛЮБОВЬ И ДРУГИЕ КАТАСТРОФЫ".

**Эртсуловнеба**
6.00, 11.55, 14.55, 17.55, 20.55, 23.55 Молитва. 6.05, 12.00, 15.00, 18.00, 21.00, 0.00 Церковный календарь. 6.10 Док. фильм. 6.35 Худ. фильм "ДАИСИ". 8.00 Утренняя молитва. 8.20 Благовест. 8.30 Док. фильм. 9.05 Утренняя программа "Рассвет". 10.05 Вернисаж "Эртсуловнеба". 10.10 "Дневник истории". 10.15 Новости. 10.35 "Воспеть в стихах". 10.40 "Узнаем наших детей лучше". 12.05 Погода. 12.10 "Дневник истории". 12.15 Худ. фильм "ЕВАНГЕЛИЕ ОТ ЛУКИ". 13.20 Концерт. 15.05 "История одной вещи". 15.10 Гость в студии. 15.35 Док. фильм. 16.00 Худ. фильм "КАСАБЛАНКА". 18.05 Вернисаж "Эртсуловнеба". 18.10 "Мы играем классику". 18.20 Телесказка. 18.40 Ветхий завет. 18.53 "История одной вещи". 18.55 "Дневник истории". 19.00, 22.00, 0.05, 2.30 Новости. 19.20 Худ. фильм "ЛУРДЖА МАГДАНЫ". 20.40 "Спокойной ночи". 21.05 Проповедь патриарха. 21.20 Вернисаж "Эртсуловнеба". 21.25 "Воспеть в стихах". 21.30 Путешествие на родину. 21.55 "Дневник истории". 22.25 Наш фонд. 22.35 Док. фильм. 22.55 "История одной вещи". 23.00 Вечерняя молитва. 23.15 Док. фильм. 0.25 "Дневник истории". 0.30 Гость в студии. 0.55 "Квириаке".

**Кавкасиа**
11.00 Студия "Спектр". 15.45 Ток-шоу. 17.00, 19.00, 20.30, 22.00, 0.00, 2.00 "Сегодня".19.20, 21.00 Студия "Спектр". 22.15 Ток-шоу "Барьер".

**საქართველო Сакартвело**
8.00 Телесериал "ЧУЖОЙ". 8.55Телесериал "РОБИН ГУД". 9.50 Док. фильм. 10.50 Телесериал "ЧУЖОЙ". 11.45 Телесериал "РОБИН ГУД". 12.45 Худ. фильм "В ПЛЕНУ БОЛИ". 15.20 Худ. фильм "СТОЛКНОВЕНИЕ". 17.45 Худ. фильм "КРЕПКИЙ ПОЛИЦЕЙСКИЙ". 19.35 Худ. фильм "ЖЕЛЕЗНЫЙ ЧЕЛОВЕК 2". 22.15 Худ. фильм "МЕХАНИК". 0.20 Худ. фильм "АМАДЕУС".

**ПИК**
7.00, 8.00, 10.00, 11.00, 12.00, 13.00, 15.00, 16.00, 18.00, 19.00, 20.00, 22.00 Новости. 7.30 Невероятные истории. 8.10 Док. сер. 9.00, 5.00 Телесериал "КОМИССАР МОНТЕЛЬБАНО". 10.20, 18.30 Выдающиеся имена. 11.05, 19.05, 3.00 Телесериал "ПЕРВАЯ ЛЕДИ". 12.30 Спорттайм. 13.05 Путь в Лондон. 14.30 Кавказский портрет. 15.05 Телесериал "ЭЗЕЛЬ". 16.30 Ваша правда. 17.05 "50 минут". 18.30 Судьба красоты. 19.05 Телесериал "ПЕРВАЯ ЛЕДИ". 21.00 Телесериал "ЭЗЕЛЬ". 23.00 Браво. 0.35 Худ. фильм "ТОРМОЗ". 2.15 Худ. фильм "НОЧЬ СТРАХА". 4.00, 6.00 Новости. 6.10 Док. сериал "Интерпол".

**СНГ**
3.00, 7.05 Телеканал "Доброе утро!" 7.00,10.00, 13.00 Новости. 7.35 Контрольная закупка. 8.00 "Жить здорово!" 9.00 Модный приговор. 10.20 Т/с "СЕРДЦЕ МАРИИ". 11.25 Смак. 12.00 Другие новости. 12.25 Понять. Простить. 8.00 "ЖКХ". 14.20 "Хочу знать". 13.30 "Жди меня". 16.00 Вечерние новости. 15.30 "Между нами, девочками". 17.05 "Давай поженимся!" 15.00 "Пусть говорят". 18.00 "Время". 18.20 "Большая разница". 20.20 О. Меньшиков, Л. Броневой в х/ф "ПОКРОВСКИЕ ВОРОТА". 19.00 В. Меркурьев, Л. Юдина в комедии "НА ПОДМОСТКАХ СЦЕНЫ". 0.05 Н. Крючков, В. Дружников в х/ф "МОРСКОЙ ХАРАКТЕР". Ю. Яковлев, И. Муравьева в х/ ф "МИЛОСТИВЫЕ ГОСУДАРИ".

6.10, 14.20 Т/с "СЕРДЦЕ МАРИИ". 7.00, 8.00, 11.00, 14.00, 3.10, 20.00 Новости. 7.05, 13.05 "Модный приговор". 8.05, 11:15 "Доброе утро!" 11.40 "Контрольная закупка". 12.05 "Жить здорово!" 8.10 Т/с "ОБРУЧАЛЬНОЕ КОЛЬЦО". 16.00 Другие новости. 16.20 "Понять. Простить". 17.20 "Смак". 17.50, 5.50 "ЖКХ". 18.45 "Хочу знать". 19.25 "Между нами, девочками". 20.20 "Жди меня". 21.10 "Давай поженимся!" 22.05 "Пусть говорят". 23.00 "Время". 23.30 "большая разница". 0.30 О. Меньшиков, Л. Броневой в х/ф "ПОКРОВСКИЕ ВОРОТА". 2.50 В. Меркурьев, Л. Юдина в комедии "НА ПОДМОСТКАХ СЦЕНЫ". 4.15 Н. Крючков, В. Дружников в х/ф "МОРСКОЙ ХАРАКТЕР".

8.00, 14.55 Феерия путешествий. 8.25. 13.00 Страна смеется. 8.40 Наши. 9.15 Д/ф "Jimi Hendrix. Незаконченная история. 10.10, 14.25 Игрушки для взрослых. 10.40 Телесериал "ДВЕ СТОРОНЫ ОДНОЙ АННЫ. 11.25 Формула любви. Нона Гришаева. 12.10 Т/с "ОБРУЧАЛЬНОЕ КОЛЬЦО". 13.15 Знак качества. 13.40, 10.25, 6.00 Т/с "КОЛДОВСКАЯ ЛЮБОВЬ". 15.15, 0.55 Семейный суд. 15.00, 1.40 Судебные дела. 15.40, 0.25 Легенды бандитского Киева. 17.05 Т/с "НА ВИРАЖЕ-. 17.55, 4.30 Е. Симонова, Б. Щербаков в х/ф "ДЕНЬ СВАДЬБЫ ПРИДЕТСЯ УТОЧНИТЬ". 20.10, 3.10 О жизни. 21.00, 4.00 "Подробности" - "Время". 21.25, 4.25 Спорт в Подробностях. 21.30 КВН. Украинская лига. 23.20, 6.45 А. Укупник, Л. Полищук в х/ф "МЫ СДЕЛАЛИ ЭТО". 2.20 Д/ф "Органы на экспорт. 7.50 Бойцовский клуб.

**ТНТ**
3.20 М/с "Приключения Джимми Нейтрона, мальчика-гения". 7.25 М/с "Рога и копыта: возвращение". 8.20 М/с "Могучие рейнджеры. Самураи". 8.30 Т/с "ЖИВАЯ МИШЕНЬ 2". 9.20 Д/ф "Слепая любовь". 10.45 М/с "Бен 10: инопланетная сверхсила". 11.10,11.40 М/с "Эй, Арнольд!". 12.10, 12.35 М/с "Губка Боб Квадратные штаны". 13.31 М/с "Кунг-фу панда: удивительные легенды". 13.25, 19.30 Т/с "УНИВЕР". 14.00 Т/с "ЛЮБОВЬ НА РАЙОНЕ". 14.30 "Дом 2. Lite". 15.10 А. Бандерас, К. Гуджино в комедии "ДЕТИ ШПИОНОВ 3: В ТРЕХ ИЗМЕРЕНИЯХ". 18.30 Т/с "СЧАСТЛИВЫ ВМЕСТЕ". 19.00 Т/с "ИНТЕРНЫ". 20.00 "Битва экстрасенсов". 21.00 "Комеди Клаб". 19.10, 22.30 "Наша Russia". 23.00, 6.00 "Дом 2. Город любви". 0.00 "Дом 2. После заката". 0.30 Т/с "ЗАЙЦЕВ+1 ". 1.00 Т/с "ИС ТВИК". 2.50 Б. Мюррей, М. Шэннон в комедии "ОСМОСИС ДЖОНС". 4.40 "Школа ремонта". "9 метров для релакса". 5.45 Т/с "КОМЕДИАНТЫ" 6 00 6 30 М/с "Приключения Джимми Нейтрона, мальчика-гения".

3.30 "Евроньюс". 10.00, 15.40, 8.30 Новости культуры. 10.20к Д/ф 'Тайны рождественского монастыря". 11.00 Важные веши. "Общественный договор Жан-Жака Руссо". 11.15 Х/ф "БЕЛАЯ ГВАРДИЯ". 12.20 "Полиглот". Выучим английский за 16 часов! №16. 13.05 Д/ф "Чувствительности дар. Владимир Боровиковский". Х/ф "НОВАЯ МОСКВА". 15.10 Д/ф "Хранители Мелихова". 15.50 Х/ ф "МАРТИН ЧЕЗЛВИТ". 17.45,1.55 Д/с Удивительный мир Альбера Кана". Европа на грани войны. 18.40 Д/ф Исповедь балетмейстера.. 19.45 Виталий Соломин. Свой круг на земле... 20.25 Спектакль Свадьба Кречинского. 22.50 Х/ф АНАСТАСИЯ. АНГЕЛ РУССКОЙ ЭСКАДРИЛЬИ. 0.05 Х/ф "РЕЦЕПТЫ АНТОНИИ".

**ПЕРЕЦ**
3.40 М/ф. 8.00 "Полезное утро". 8.40 "Обмен бытовой техники". 13.32, 20.00, 23.00 "Дорожные войны". 15.20 Х/ф "ТАЙНА ЗАПИСНОЙ КНИЖКИ". 11.15, 16.00, 19.00, 19.20 "Улетное видео по-русски". 6.10 17.30, 4.15 "С.У.П". 12.30, 1.30, "Приколисты". 13.00 Т/с "АГЕНТ НАЦИОНАЛЬНОЙ БЕЗОПАСНОСТИ 3". 14.25, 21.00 "Розыгрыш". 16.30"В не закона". 23.30"Стыдно, когда видно!" 0.00 "Голые и смешные". 0.35 "Чо происходит". 1.05 Х/ф "СТАМБУЛЬСКИЙ ТРАНЗИТ". 2.50 Т/с "МОРСКАЯ ПОЛИЦИЯ 7". 3.45 "Самое смешное видео". 5.10 "Легенды преступного мира".

**РОМАНТИКА**
3.50 22.30, 6.20 Т/с "САЛЬВАДОР - СПАСИТЕЛЬ ЖЕНЩИН". 8.50,11.40, 21.30 Т/с "ТАЙНЫ ЛЮБВИ". 9.50,15.10,17.55,1.55Т/ с "ПАРАДОКСЫ ЛЮБВИ". 10.45, 16.05, 4.35 Т/с "БЕЗ ВЕСТИ ПРОПАВШАЯ". 12.40,18.45,19.40, 3.40 Т/с "МОЯ ЗОЛУШКА". 13.25, 2.50, 13.33 Т/с "ВКУСНОЕ УВЛЕЧЕНИЕ". 15.30, 0.15, 5.30 Т/с "ПЛАТА НЕ ПО ЗАСЛУГАМ". 17,00, 20.35, 23.20 Т/ с "СУДЬБА-ЗЛОДЕЙКА". 1.00 Т/с "НЕУКРОТИМАЯ ХИЛЬДА".

**МНОГО ТВ**
3.60, 10.00, 15.00, 20.00,1.00 Т/с "НАСЛЕДНИКИ ДЕЛЬ МОНТЕ". 6.50, 10.50, 15.50, 20.50, 1.50 Т/с "КТО-ТО СМОТРИТ НА ТЕБЯ". 7.40, 11.40, 21.40, 2.40 Т/с "ОТЕЛЬ ВАВИЛОН". 8.40 Т/с "НА ПРЕДЕЛЕ. ГРУППА АНТИТЕРРОР". "Код опасности - зеленый". 9.30 "Хроники русского сериала". "Всегда говори "всегда". 12.40 Т/с "НА ПРЕДЕЛЕ. ГРУППА АНТИТЕРРОР". "Ликвидатор". 8.60 Т/с "БАЛЬЗАКОВСКИЙ ВОЗРАСТ, ИЛИ ВСЕ МУЖИКИ СВО...". "Правила игры, или Мужчина по сходной цене". 14.30 "Хроники русского сериала". "Возвращение Мухтара". 13.34 "Крупным планом". "Анастасия Задорожная". 17.00 "Телешанс". 15.40 Т/с "НА ПРЕДЕЛЕ. ГРУППА АНТИТЕРРОР". "Ночной шопинг". 19.30 Т/с "БАЛЬЗАКОВСКИЙ ВОЗРАСТ, ИЛИ ВСЕ МУЖИКИ СВО...". "Торжество справедливости". 22.40 Т/ с "НА ПРЕДЕЛЕ. ГРУППА АНТИТЕРРОР". "Золотая карета". 23.40 Т/с "БАЛЬЗАКОВСКИЙ ВОЗРАСТ, ИЛИ ВСЕ МУЖИКИ СВО.. ". "От судьбы не уедешь, или смена сексуальной ориентации". 0.30 "Хроники русского сериала". 'Петербургские тайны". 3.40 Т/с "НА ПРЕДЕЛЕ. ГРУППА АНТИТЕРРОР". "Верблюжья оспа". 4.40 Т/с "БАЛЬЗАКОВСКИЙ ВОЗРАСТ, ИЛИ ВСЕ МУЖИКИ СВО...".

**RTVi**
7.00. 19.00 "Особое мнение". "Экономические новости". 8.00 М/ф. 9.00 "Вечерние новости из Америки". 10.00, 16.40, 3.00 Т/с "КРОТ 2". 11.00 Т/с "СТРЕЛЯЮЩИЕ ГОРЫ". 12.00 "Своими глазами". 3.70 "Кейс". 14.00 Х/ф "БЕДА". 8.70 2.00 "Особое мнение". 13.35, 6.00 Т/с "СТИЛЕТ 2". 1.00 "2012". 21.00, 5.00 "Все так". 22.00, 4.00 Т/с "СТРЕЛЯЮЩИЕ ГОРЫ". 23.00 "Сейчас в мире". 0.00 "Германия за неделю". 0.30 "Арт-навигатор".

**СТС**
3.80 Т/с "ПАПИНЫ ДОЧКИ". 8.80 М/с "Что новенького, Скуби Ду?" 8.00 Т/с "СВЕТОФОР". 8.30, 13.36 Т/с "МОЛОДОЖЕНЫ". 15.50, 10.30, 13.00, 13.30, 16.35, Т/с "6 КАДРОВ". 9.30 Т/с "КАРАМЕЛЬ". 12.00 "Королева шоппинга". 14.00, 19.00 Т/с "ВОРОНИНЫ". 15.00 Боевик "ПРИРОЖДЕННЫЙ ГОНЩИК". 17.30 "Галилео". 21.00 Шоу "Уральских пельменей". Шагом фарш! 22.30 Т/ с "ДАЕШЬ МОЛОДЕЖЬ!" 23.30 "Нереальная история". 0.00 Д. Бун, А. Дюссолье в комедии "НЕУДАЧНИКИ". 2.00 С. Мартин, Г. Хоун в комедии "ДОМОХОЗЯЙКА". 3.50 Т/с "ЧУДЕСА НАУКИ". 5.35 М/ф

**НТВ**
6.00 НТВ утром". 8.05 Х/ф "АГЕНТ ОСОБОГО НАЗНАЧЕНИЯ". 10.00, 13.00.16.00, 19.00 Сегодня. 10.20 Спасатели. 10.55 "До суда". 12.00 "Суд присяжных". 13.25 "Суд. присяжных". "Окончательный вердикт". 14.35 "Средь бела дня" с В.Набутовым. 15.30 18.30 Обзор. Чрезвычайное происшествие. 16.20 "Прокурорская проверка". 17.40 "Говорим и показываем". 19.30 Т/с "МОСКВА. ТРИ ВОКЗАЛА". 21.25 Т/ с "НАРКОТРАФИК". 23.30 "Ахтунг, Руссиш!" 0.25 Х/ф "ВОПРОС ЧЕСТИ". 2.15 "Всегда впереди. Новосибирский государственный университет". 3.15 Т/с "СКОРАЯ ПОМОЩЬ". 5.00 Т/с "ЧАС ВОЛКОВА".

**РТР ПЛАНЕТА**
"Утро России". 12.00, 5.15 Х/ф "ПРИКЛЮЧЕНИЯ ШЕРЛОКА ХОЛМСА И ДОКТОРА ВАТСОНА. СМЕРТЕЛЬНАЯ СХВАТКА". 13.10 М/ф. 13.30 "Партитуры не горят". 14.00, 17.00, 20.00 Вести. 14.30, 19.40 Местное время. Вести - Москва. 14.50 "С новым домом!" 15.25 "О самом плавном", 16.00 "Люблю, не могу!" 16.45 Новости культуры. 17 25 3 45 Т/с "ЁФРОСИНЬЯ. ПРОДОЛЖЕНИЕ". 18.10, 4.30 Т/С "ИНСТИТУТ ВЛАГОРОДНЫХ ДЕВИЦ". 18.55 "Academia"! Томмасо Каларко. "Будущие квантовые технологии". 20.30, 2.55 "Звездные вдовы". 21.15 "Прямой эфир". 22.00, 6.25 "Юрмала". 23.35 М. Куликова, Г. Тарханова в х/ф "С ПРИВЕТОМ, КОЗАНОСТРА". 1.15 "Запомни этот миг..." Вечер-посвящение Микаэлу Таривердиеву. 2.10 Т/с "ДЕТЕКТИВНОЕ АГЕНТСТВО "ИВАН ДА МАРЬЯ".

**НТВ плюс Детский мир**
6.00, 10.00, 14.00 Х/. ф. "СТАРАЯ КРЕПОСТЬ". "Дом с привидениями". 7.05, 11.05, 15.05 М/ с "Самый маленький гном". 8.00,18.00 М/с "Покахонтас". 9.00, 13.00, 19.00 М/ф "Уроки тетушки Совы". 17.05 М/с "Винни-Пух".

**EUROSPORT ЕВРО-СПОРТ**
5.00 Олимпийские игры. Академическая гребля. Финалы. 5.45 Олимпийские игры. Гребной слалом. 7.15 Олимпийские игры. Спортивная гимнастика. Индивидуальные соревнования. Финал. Женщины. 8.00,1.00 Вместе в Лондон" Олимпийский журнал. 8.30, 9.00, 9.30, 10.00 Английский завтрак. Олимпийский журнал. 10.30,22.30 Олимпийские игры. Плавание. Финалы. 11.30, 16.45, 21.45 Олимпийские игры. Перекличка с арен. 13.00 Олимпийские игры. Легкая атлетика. 16.40, 21.40 Взгляд из Лондона. Журнал. 19.00 Олимпийские игры. Тяжелая атлетика. Женщины. До 75 кг. 20.15 Олимпийские игры. Велоспорт. Трек. 23.30, 3.30 Олимпийские игры. Легкая атлетика. Финалы. 1.30 Олимпийские игры. Волейбол. Групповой этап.

**EUROSPORT ЕВРО-СПОРТ-2**
5.00, 8.00, 23.45 Вот это да! 6.00, 9.30,14.00, 21,30, 2.00 Новости. 6.30 Боевые искусства. Суперкомбат. Болгария. 9.00 Настольный футбол. Мировая серия. Польша. 10.00 Супербайк. ЧМ. Чехия. Заезд 1. 11.00 Супербайк. ЧМ. Чехия. Заезд 2. 12.00 Снукер. Открытый чемпионат Австралии. Финал. 14.30, 15.45, 17.00, 18.15 Пляжный футбол. Евролига. Берлин (Германия). 19.30 Экстремальные виды. Паркур. 20.00 Игры Джеза. Николас Лимбах. Журнал. 20.15 Игры Джеза. Тони Эстанге. Журнал. 20.30 Мотоспорт. Спидвей. Гран-при Чехии. 22.(Ю Боевые искусства. Бойцовский клуб. Таиланд. Голландия. 0.00, 2.30 Про рестлинг. Vintage Collection. США. 1.00 Мотоспорт. Спидвей. Кубок мира. Дания. 3.30 Армрестлинг. 4.00 Боулинг. PBA.

**TV1000 ТВ-1000**
4.00 В. Хэррелсон, Р. Куэйд в комедии "ЗАВОДИЛА". 6.00 Дж. Реннер, Э. Маки в драме "ПОВЕЛИТЕЛЬ БУРИ". 8.15 Р. Рейнольдс. Х.Л. Гарсия Перез в драме "ПОГРЕБЕННЫЙ ЗАЖИВО". 10.00 Ф.С. Хоффман, К. Кинер в драме "КАПОТЕ". 12.00 РЛ. Кук, К. Дугти в комедии "МОЯ ПЕРВАЯ СВАДЬБА". 14.00 Г. Гарсиа Берналь, С. Гинзбур в х/ф "НАУКА СН/Г. 16.00 П. Уокер, Ф. О'Коннор в х/ф "6 ЛОВУШКЕ ВРЕМЕНИ". 18.00 П. Броснан, Дж. Мур в комедии "ЗАКОНЫ ПРИВЛЕКАТЕЛЬНОСТИ". 20.00 Драма "ИСТИННЫЕ ЦВЕТА". 22.10 И. Хоук, В. Спэнел в драме "ВЫЖИТЬ". 0.30 А. Шварценеггер, М.К. Алонсо в х/ф "БЕГУЩИЙ ЧЕЛОВЕК". 2.20 Л. Фишборн, С. Нил в х/ф "СКВОЗЬ ГОРИЗОНТ".

**ФОКС-ЛАЙФ**
8.00 Реалити "Значит, ты умеешь танцевать? 6". 0.30 Комедия "КАК СКАЗАЛ ДЖИМ 6". 10.00 Драма "БРАТЬЯ И СЕСТРЫ 4". 10.45, 22.50 Драма "АНАТОМИЯ СТРАСТИ 6". 11.30, 23.45 Драма "АНАТОМИЯ СТРАСТИ 6". 12.20 Драма "КАСЛ 3". 13.10, 13.35 Комедия "КАК СКАЗАЛ ДЖИМ 6". 14.05, 8.45 Комедия "СЧАСТЛИВЫЙ КОНЕЦ". 14.35, 15.25 Комедия "ОТЧАЯННЫЕ ДОМОХОЗЯЙКИ". 16.15 Драма "СКАНДАЛ". 17.05 Драма фЕЗУМЦЫ 5". 17.55, 0.35 Драма "КАСЛ 3". 19.15, 20.10 Комедия "ОТЧАЯННЫЕ ДОМОХОЗЯЙКИ". 21.00, 22.00 Драма "КАСЛ 4". 1.25 Комедия "МЕЛИССА И ДЖОУИ". 1.50, 2.15 Комедия "КАК СКАЗАЛ ДЖИМ 6". 2.40 Реалити "Значит, ты умеешь танцевать? 6". 4.10 Драма "БРАТЬЯ И СЕСТРЫ 4".

**XXI**
10.00, 18.00, 2.00 О. Калькофе, Б. Паштевка в комедии "БЕЗУМЦЫ ИЗ СКОТЛЕНД-ЯРДА". 11.45, 3.45 Боевик "ДЕСАНТУРА. НИКТО КРОМЕ НАС". 12.45, 20.45, 4.45 С. Брага, Л. Уотлинг в драме "ЛОПЕ ДЕ ВЕГА: РАСПУТНИК И СОБЛАЗНИТЕЛЬ". 14.35, 22.35, 6.35 О. Тоту, Б. Пульворд в мелодраме "КОКО ШАНЕЛЬ". 16.25, 0.25, 8.25 Х. Суэнк, Дж.Морган в триллере "ЛОВУШКА".

**КИНО+**
6.30, 18.30 Драма "ГИГАНТ". 8.30, 2.30 Боевик "КОМИССАР ПОЛИЦИИ ОБВИНЯЕТ". 10.30 3.9, Драма "ПОСЛАННИК". 12.30 Х/ф "ЛЕДНИКОВЫЙ УДАР". 14.30 Боевик "ИП МАН 3: РОЖДЕНИЕ ЛЕГЕНДЫ". 16.30 М/ф "Чудаки". М/ф "Красная шапка против зла". 22.30 Триллер "СЛЕПОТА". 0.35 Комедия "ПРАЗДНИК СВЯТОГО ЙОРГЕН А".

**НАШЕ КИНО**
7.30, 13.30 А. Граве, Н. Величко в х/ф "ДРУЗЬЯ И ГОДЫ". 9.50, 15.50 Н. Гринько, С. Немоляева в мелодраме "ПРЕДЛАГАЮ РУКУ И СЕРДЦЕ". 11.30, 17.30 Г.Гладий, О. Кабо в драме "СИРАНО ДЕ БЕРЖЕРАК". 19.30, 1.30 А. Мещерякова, С. Любшин в мелодраме "КСЕНИЯ, ЛЮБИМАЯ ЖЕНА ФЕДОРА". 21.30, 3.30 Д. Банионис, Л. Броневой в х/ф "ВООРУЖЕН И ОЧЕНЬ ОПАСЕН". 23.30, 5.30 Д. Харатьян, М. Зубарева в мелодраме "МОРДАШКА".

**МЕЦЦО**
5.30, 8.30, 4.00 Концерт Огуза Буйбербера, Айси Тутунку и Ондера Фокана в джаз-клубе "NARDIS", Стамбул. 11.30 Бон-2010. "Триумф времени" (Гендель) п/у Пола Мак- Криша. 14.00, 17.45, 21.55, 1.15 Интермеццо. 15.30 "Давид и Ионафан" п/у Уильяма Кристи на фестивале в Экс-ан-Прованс. 19.00 Мастера американской музыки: Рэй Чарльз - гений соула. 21.00 Пэтти Остин. Фестиваль "AVO Session". 22.30 Бон-2010: Андреас Шолль. 0.00 Музыка Вивальди в исп. Натали Штуцман и ансамбля "Orfeo 55". Вечер с группой "Funk Brothers". Фестиваль джаза в Монреале. 3.00 Хомаюн Сакхи на фестивале в Фесе. 2011.

**ДОМАШНИЙ**
6.30, 22.30, 23.00 "Одна за всех". 7.00 "Джейми: в поисках вкуса". Джейми Оливер в Андалусии. 7.30 Т/с "НАШ ДОМАШНИЙ МАГАЗИН". 8.00 "Полезное утро". 8.30 Б. Андреев, А. Абрикосов в х/ф "ИЛЬЯ МУРОМЕЦ". 10.05 Д/ф "Умереть молодым". 10.55 В. Галкин, М. Александрова в драме "КО ТОВСКИЙ". 18.00 Д/с "Звездные истории". 19.00 Е. Дятлов, М. Куликова в мелодраме "РЯБИНЫ ГРОЗДЬЯ АЛЫЕ". 23.30 М. Райан, Т. Хаттон в мелодраме "ЭТО РАЗВОД!". 1.10 Т/с "МЕГРЭ". "Мегрэ и сумашедший из Сен-Клотильда". 3.05 И. Шакунов, И. Лифанов в детективе "СИНДИКАТ". 5.45 "Люди мира". 6.00 Д/с "Отцы и дети". 6.25 Музыка на "Домашнем".

**REN-TV**
5.00 М/с "Тасманский дьявол". 6.00 М/с "Шоу Тома и Джерри". 6.30, 13.00 "Званый ужин". 7.30 "Мошенники". 8.30 "Какие люди!": "Звездные свадьбы". 9,30, 12.30, 17.30, 19.30 "Новости 24". 9.45 Т/с "НАСТОЯЩЕЕ ПРАВОСУДИЕ". 11.30 "Путь к Олимпу. Проект Алины Кабаевой". 14.00 "Не ври мне!" 15.00 "Семейные драмы". 16.00 "Следаки". 17.00 Т/с "ПО ЗАКОНУ". 18.00 "Обманутые наукой": "Когда мертвые возвращаются". 19.00 "Экстренный вызов". 20.00, 23.00 "Смотреть всем!" 21.00 "Странное дело": "Планета динозавров. Хроника ликвидации". 22.00 "Секретные территории": "Апокалипсис. Бомба замедленного действия". 0.00 Т/с "ЖИВАЯ МИШЕНЬ". 1.00 Ж. Лик, Дк. Басс в эротическом фильме "ОПАСНОЕ ПАРИ". 2.45 Т/с "КГБ В СМОКИНГЕ".

**HISTORY**
9.00, 17.00 Д/с "Команда времени". 10.00, 0.00 Д/с "День на войне". 11.00,18.00 Д/ф "Рим не сразу строился". 12.00, 2.00 Д/ф "Герои, мифы и национальная кухня". 13.00 Д/ф "Загадка заселения американского континента". 14.00, 20.00 Д/с "Забытые диеты". 15.00, 8.00 Д/с "Кто ты такой?". 16.00, 7.00 Д/ф "Футуристическая революция в искусстве". 19.00 Д/с "Морская держава". 21.00 Д/ф "В поисках голубого бриллианта". 22.00, 23.00 Т/с "ЗАКОН ГАРРОУ". 1.00 Д/ф "Эскимосская одиссея: завоевание нового мира". 3.00 Д/с "Мао - китайская сказка". 4.00 Д/ф "Правдивая история Джекила и Хайда". 5.00 Д/с "Добро пожаловать в 80-е". 6.00 Д/с "Звезды голубого экрана".

**Discovery**
6.00, 15.35 Пятая передача. 6.25 В погоне за ураганом. 7.20 Как делают спортинвентарь? 7.50 Как работают машины. 8.15 Мужчина, женщина, природа: Заброшенный город Монсеррат. 9.10 Разрушители легенд: Время полетов. 10.05, 1.55 В погоне за ураганом. 11.00 Рекорды: наука спорта: Спорим, что снова не сделаешь. 11.55 Оружие по-американски: Автомат-лавина. 12.50 Самогонщики: За все надо платить. 13.45, 1.00 Top gear. 14.40, 5.05 Крутой тюнинг. 16.05 Мужчина, женщина, природа: Одни в океане. 17.00, 2.50 Разрушители легенд: Спецвыпуск "Джеймс Бонд". 18.00, 4.10 Как делают спортинвентарь? 18.30, 4.40 Как работают машины. 19.00, 19.30, 0.00, 0.30 Настоящие аферисты: большие ставки. Пенн и Теллер, правда и ложь: Как вскрыть сейф жидким азотом. 21.00 Разрушители легенд: Остров скотча. 22.00 Динамо: невероятный иллюзионист. 23.00 Рекорды: наука спорта. 3.45 Молниеносные катастрофы.

**ФЕНИКС-КИНО**
0.00, 8.00, 16.00 Т/с "ПОД БОЛЬШОЙ МЕДВЕДИЦЕЙ". 1.00, 2.00, 9.00, 10.00, 17.00, 18.00 Т/ с "ИСЦЕЛЕНИЕ ЛЮБОВЬЮ". 3.00, 4.00,11.00, 12.00, 19.00, 20.00 Т/с "БЫВШАЯ". 5.00,13.00, 21.00 Т/с "НАВИГАТОР". 6.00, 14.00, 22.00 Т/с "ЛЮБОВНИЦА". 7.00, 15.00, 23.00 Т/с "ДВОЕ ИЗ ЛАРЦА - 2. ДРУГАЯ ЖИЗНЬ".

**ИНДИЯ**
5.00 Х/ф "ИЗ БОМБЕЯ В БАНГКОК". 7.10 "Болливуд изнутри с Рохитом Роем". 8.00 Х/ф "ДОЛГ ПРЕВЫШЕ ВСЕГО". 11.00 Х/ф "ДЕЛА СЕРДЕЧНЫЕ". 13.30 "Биография кумиров". "Анил Капур". 14.00 Х/ф "ПОСЛЕДНЯЯ НАДЕЖДА". 16.00 "Телешанс. Размещено по заказу • ООО "Неолайн". 17.00 Худ. фильм "НАВАЖДЕНИЕ". 19.35 "Новый образ Индии". "Времена британской Индии". 20.00 Х/ф "ТЫ, Я И МЫ". Х/ф "ЖУЛИК". 2.00 Худ. фильм "Я РЯДОМ С ТОБОЙ".

**ЕВРОКИНО**
0.40 Х/ф "ОШИБКИ ОРФОГРАФИИ". 2.10 Х/ф "МОИ ЧЕРНИЧНЫЕ НОЧИ". 3.40 Х/ф "ШЕРИ". 5.10 Х/ф "ЛЕТНИЙ ЛАГЕРЬ". 6.50 Х/ф "КВАРТЕТ". 7.05 Х/ф "КЛАСС". 8.40 Х/ф "КРАСАВЧИК". 8.55 Х/ф "ВОЛШЕБНЫЙ ПАРИЖ". 9.15 Х/ф "БАНЗАЙ". 10.40 Х/ф "ТОЛСТЯКИ". 12.30 Х/ф "Я ТОЖЕ". 14.10 Х/ф "ТРИУМФ ЛЮБВИ". 16.00 Х/ф "ВСЕ НАЧИНАЕТСЯ С КОНЦА". 17.30 Х/ф "ПРОТИВ ТЕЧЕНИЯ". 19.00 Х/ф "БЕСШАБАШНЫЙ ОТРЯД". 20.40 Х/ф "ВЫСШЕЕ ОБЩЕСТВО". 22.00 Х/ф "МОИ ЗВЕЗДЫ ПРЕКРАСНЫ". 23.25Х/ф "ЛЮБИТ - НЕ ЛЮБИТ".

За возможные изменения в программе TV редакция ответственности не несет.

# ПРОГРАММА НА НЕДЕЛЮ

30 июля - 5 августа

ТВ

## Суббота 4 августа

**Первый канал**
**7.30**"Моамбе"(на абхазском, осетинском, армянском и азербайджанском языках). **8.00** Анимационный фильм. **9.30** Худ. фильм для детей "ПИНОККИО". **11.00** "Этнографические очерки". **11.15** "Вакапедиа". **11.30** "Бавшвобана". **12.00, 16.00, 20.00, 4.00** "Моамбе". **13.00** "Арена". **13.40, 16.30** Олимпиада-2012. **21.00** "Арена". **21.40** Олимпиада-2012. **2.30** "Автопилот". **3.30** "Мединфо". **4.20** Худ. фильм "КОРОТКИЕ ИСТОРИИ". **7.20** Док. фильм.

**Второй канал**
**8.00** "Моамбе"(на абхазском, осетинском, армянском и азербайджанском языках). **9.00, 10.00, 15.00** "Время брифинга". **17.00** "Свободная трибуна". **22.00** Олимпиада-2012. **2.00** Олимпийская арена. **2.30** Худ. фильм "ОФИЦЕР И ДЖЕНТЕЛЬМЕН".

**Рустави-2**
**8.00** "Курьер"-дайджест. **8.30** Худ. фильм - анимация. **11.30** Экивоки. **12.00, 15.00, 18.00, 20.00, 3.00** "Курьер" - информационный выпуск. **12.30** "Вакансия". **13.00** Груз. худ. фильм "ПРОСТИТЕ, ВАС ЖДЕТ СМЕРТЬ". **15.30** "Победи звезду". **17.00** Телесериал "ПОДРУЖКИ МОЕЙ ЖЕНЫ". **18.45** Телесериал "ПЛАМЕННОЕ СЕРДЦЕ". **19.50** Телесериал "ДИКИЙ ЦВЕТОК". **21.00** "Курьер". **22.00** Телесериал "ПОДРУЖКИ МОЕЙ ЖЕНЫ". **23.00** Телесериал "ВИШНЕВАЯ УЛИЦА, 12". **0.00** BUSTED 2. **0.00** JASKASS 2. **1.00, 3.30** Худ. фильм.

**Имеди**
**8.00, 9.00, 11.00, 14.00, 17.00, 19.00, 20.00, 2.40, 5.00, 7.00** "Хроника". **8.15**, Анимационный фильм. **9.15** Анимационный фильм. **11.15** Анимационный фильм "Аватар". **11.45** Телесериал "В ЦЕНТРЕ ГОРОДА". **13.00** Телесериал "ХАНА МОНТАНА". **14.30** Телесериал "ТАЙНА УИЛ ТРЕВЕЛЕРА". **15.20** "Останови, когда перейдешь". **16.05** "Шоу мужчин". **17.40** Телесериал "ПУРПУРНОЕ НЕБО". **18.40** Телесериал "ИМЕНЕМ МЕСТИ". **20.30** Телесериал "НЕУДАЧНАЯ НЕДЕЛЯ". **21.00** Телесериал "НАСЛЕДНИКИ". **22.00** "Юморина". **23.00** Телесериал "ВИННАЯ ДОРОГА". **0.00** "Останови, когда перейдешь". **0.25** Док. фильм. **0.55** Худ. фильм "ЛЮБОВНЫЕ ПОРЦИИ". **3.05** Х/ф "СТРАННАЯ ПЕРСОНА".**5.15** Худ. фильм "ПОДВОДНАЯ ТЮРЬМА". **7.15** Музыка.

**Мзе**
**8.00** Худ. фильм. **9.45** ТВ-маркет. **10.00** Телесериал "МОЯ ВОЗЛЮБЛЕННАЯ". **10.45** "ТВ-маркет". **11.00** "Пульс". **11.30** Анимационный фильм. **12.15** Телесериал "СТРОГИЕ ВРЕМА". **13.00** Телесериал "ДЭВИД КОППЕРФИЛЬД". **13.55** "ТВ-маркет". **14.10** Телесериал "ОСТРОВ ФАНТАЗИЙ". **15.00** Худ. фильм. **17.10** "ТВ-маркет". **17.15** Телесериал "ЭЛИЗА ДЕ РИВОМБРОЗА". **18.00** Худ. фильм. **20.00** Телесериал "БЛИЗЕЦЫ". **21.00** Телесериал "НЕРАСКРЫТОЕ ДЕЛО". **22.00** Худ. фильм. **0.25** Худ. фильм. **1.50** Худ. фильм (с субтитрами).

**Аджария**
**8.30, 14.30, 17.30, 21.30, 22.30, 2.00** "Дро". **9.00** Анимация. **10.00** "Утренняя волна". **12.00** "Преображение". **12.30** Музыка. **13.00** Телесериал "САГА". **13.30** "Тысяча мелочей". **15.00** Док. фильм. **15.30** Телесериал "УБИЙСТВА В МИДСОМЕРЕ". **17.00** Док. фильм. **18.00** Док. фильм. **18.30** Худ. фильм "ДЖОАН ЛУИ". **22.25** Телесериал "САГА". **23.00** Док. сериал. **23.30** Худ. фильм "ТОЛЬКО ПОСЛЕ ВАС".

**Эртсуловнеба**
**6.00, 8.55, 11.55, 14.55, 17.55, 20.55, 23.55** Молитва. **6.05, 9.00, 12.00, 15.00, 18.00, 21.00, 0.00** Церковный календарь. **6.10** Док. фильм. **7.05** Док. фильм. **7.35** Путешествие на родину. **8.00** Утренняя молитва. **8.20** "Благовест". **8.30** "Наш фонд". **9.05** Утренняя программа "Рассвет". **10.00** Вернисаж "Эртсуловнеба". **10.05** "Дневник истории". **10.10** Новости. **10.40** "Квириаке". **12.05** Погода. **12.10** "Дневник истории". **12.15** Худ. фильм "ЛУРДЖА МАГДАНЫ". **13.30** "Узнаем наших детей лучше". **15.05** "История одной вещи". **15.10** Опера "Севильский цирюльник". **17.40** "Время и люди". **18.05** Вернисаж "Эртсуловнеба". **18.10** Города Грузии. **18.35** Ветхий завет. **18.50** "История одной вещи". **18.55** "Дневник истории". **19.00, 22.00, 0.05, 3.10** Новости. **19.20** "Грузинский альбом". **19.45** Прикладное искусство. **20.00** Салон "Эртсуловнеба". **21.05** Проповедь патриарха. **21.20** Вернисаж "Эртсуловнеба". **21.25** Док. передача. **21.30** "Карабадини". **21.55** "Дневник истории". **22.25** "Один день в монастыре". **22.50** "История одной вещи". **23.00** Вечерняя молитва. **23.15** Грузинские голоса. **0.25** "Дневник истории". **0.30** Худ. фильм "САБРИНА".

**Кавкасиа**
**11.00** Студия "Спектр". **15.45** Ток-шоу. **17.00, 19.00, 20.30, 22.00, 0.00, 2.00** "Сегодня". **19.20, 21.00** Студия "Спектр". **22.15** Ток-шоу "Барьер".

**Сакартвело**
**8.00** Музыка. **9.05** Док. фильм. **10.25** Телесериал "ПРОКЛЯТЫЕ КОРОЛИ". **11.35** Худ. фильм "ПРИЧУДЛИВАЯ СТРАНА". **13.15** Худ. фильм "ДНЕВНИК БАСКЕТБОЛИСТА". **15.20** Худ. фильм. "РЕКВИЕМ ПО МЕЧТЕ". **17.35** Худ. фильм "ЛЕТУЧАЯ МЫШЬ". **20.00** Х/ф "БЕСХОЗНАЯ ЗЕМЛЯ". "**2.15** Худ. фильм "СМЕРТЕЛЬНЫЕ ИГРЫ". **0.30** Худ. фильм "АТИЛА".

**ПИК**
**7.00** "Столицы мира". **8.00** Х/ф "ПОТЕРЯННАЯ ЗВЕЗДА". **10.00** "Полицейская академия". **11.00, 12.00, 13.00, 14.00, 15.00, 16.00, 18.00, 19.00, 20.00** Новости. **11.05** Телесериал "ПЕРВАЯ ЛЕДИ". **12.30** Спорттайм. **13.05** Главная тема. **14.30** Т/с "УЛИЦА ВИШНЕВАЯ, 12". **15.00** Телесериал "В ГЛУБИНЕ". **16.15** Худ. фильм "БЕЗУМНО ВЛЮБЛЕННЫЙ". **18.30** Изюм из булки. **19.05** Телесериал "ПЕРВАЯ ЛЕДИ". **20.30, 0.45** Загадки Грузии. **21.00** Груз. дет. сериал "В ГЛУБИНЕ". **22.00, 2.00, 4.15** На ПИКе событий с Матвеем Ганапольским. **23.00** Момент славы. **0.50** Худ. фильм "ТОЧКА ОБСТРЕЛА". **2.25** Худ. фильм "ДВАДЦАТЬ ОДНО". **4.30** Худ. фильм "КОШМАР ЗА СТЕНОЙ". **2.45, 6.00** Новости. **6.10** Док.-сериал "Интерпол".

**СНГ**
**4.00, 8.00, 10.00** Новости. **4.10** О.Остроумова, А. Грачев в х/ф "МЕЛОЧИ ЖИЗНИ". **5.15** Б. Галкин, М. Волонтир в х/ф "В ЗОНЕ ОСОБОГО ВНИМАНИЯ". **6.50** "Смешарики. ПИН-код". **7.05** "Играй, гармонь любимая!" **7.45** "Слово пастыря". **8.15** Смак. **9.00** "Эпоха "Пьеха". **10.15** Концерт "Спасибо, жизнь!" **12.05** Н. Гундарева, А. Михайлов в х/ф "ОДИНОКИМ ПРЕДОСТАВЛЯЕТСЯ ОБЩЕЖИТИЕ". **13.35** Афган. Точка невозврата". **15.25** Т/С "ХИРОМАНТ". **16.00** Вечерние новости. **16.15** "Хиромант". **17.25** "КВН". Премьер-лига. **19.00** "Время". **19.25** "Елена Исинбаева. Девушка с шестом". **20.25** Г.Пэлтроу, Д. Блэк в комедии "ЛЮБОВЬ" **2.20** А. Гомиашвили, С.Филиппов в к/ф "КОМЕДИЯ ДАВНО МИНУВШИХ ДНЕЙ". **23.45** Х/ф "САПОГИ ВСМЯТКУ". **1.10** Х/ф "ОХ, ЭТОТ УЖАСНЫЙ, УЖАСНЫЙ ТЕЛЕВИЗОР". **2.40** Х/ф "СПОРТ, СПОРТ, СПОРТ!"

**6.40** "Хочу знать". **7.15** "Пока все дома". **8.00, 12.00, 14.00, 20.00** Новости. **8.10** Х/ф "МЕЛОЧИ ЖИЗНИ". **9.15** Б. Галкин, М. Волонтир в х/ф "В ЗОНЕ ОСОБОГО ВНИМАНИЯ". **10.50** "Смешарики. ПИН-код". **11.05** "Играй, гармонь любимая!" **11.45** "Слово пастыря". **12.15**"Смак". **13.00** "Эпоха "Пьеха". **14.15** "Спасибо, жизнь!" Концерт Эдиты Пьехи. **15.00** "Афган. Точка невозврата". **17.45** Х/ф "ХИРОМАНТ. ЛИНИИ СУДЕБ". **20.15** Т/с "ХИРОМАНТ. ЛИНИИ СУДЕБ". **21.30** "КВН". Премьер-лига. **23.00** "Время". **23.25** "Елена Исинбаева. Девушка с шестом". **0.20** Л. Гузеева, А. Фрейндлих в х/ф "ЖЕСТОКИЙ РОМАНС". **2.50** А. Гомиашвили, С. Филиппов в х/ф "КОМЕДИЯ ДАВНО МИНУВШИХ ДНЕЙ". **4.10** Г. Свешани, Л. Новожилова в х/ф "СПОРТ, СПОРТ, СПОРТ!" **5.35** Комедия "ОХ, ЭТОТ УЖАСНЫЙ, УЖАСНЫЙ ТЕЛЕВИЗОР".

**Интер**
**8.40** КВН. Украинская лига. **1.35** Страна смеется. **10.50, 6.00** Позаочи. Сергей Зверев. **11.40** Бойцовский клуб. **12.25** Специя. **13.00, 0.05** Д/ф "Fleetwood Mac: Разорванная цепь". **13.50** Самый умный. **15.15** Концерт "Бенефис Любаши". **16.30** А. Укупник, Л. Полищук в х/ф "МЫ СДЕЛАЛИ ЭТО". **17.40, 6.50** А. Баранов, Н. Гинько в х/ф "Я ХОТЕЛА УВИДЕТЬ АНГЕЛОВ". **19.00, 2.00** Большой концерт на Интере. **21.00, 4.00** "Подробности" - "Время". **21.30, 4.30** Вечерний Киев. **23.00** Орел и решка. **23.45** Инсайдер. **0.55** И. Розанова, М. Кокшенов в х/ф "КОГДА ВСЕ СВОИ". **8.10** Вечерний квартал. Спецвыпуск.

**ТНТ**
**7.00, 7.25, 7.55** М/с "Губка Боб Квадратные штаны". **8.20, 8.45, 11.00** Т/с "ЖЕНСКАЯ ЛИГА: ПАРНИ, ДЕНЬГИ И ЛЮБОВЬ". **9.35** М/с "Бакуган: вторжение гандэлианцев". "Школа ремонта". "Космическая весна". **11.30** "Дурнушек.net". **12.30, 18.30** "Comedy Woman". **13.30, 22.00** "Комеди Клаб". **14.30** "Экстрасенсы ведут расследование". **15.30, 16.00, 16.30, 17.00** Т/с "СЧАСТЛИВЫ ВМЕСТЕ". **17.30** "СуперИнтуиция". **19.30** "Комеди Клаб. Лучшее". **20.00** Боевик "ЛУЗЕРЫ". **23.00** "Дом 2. Город любви". **0.00** "Дом 2. После заката". **0.30** К. Кляйн, Б, Ноулз в комедии "РОЗОВАЯ ПАНТЕРА". **2.20** Т/с "ИСТВИК". **3.10** "Школа ремонта". "Кам ту май будуар". **4.10** "Cosmopolitan. Видеоверсия". **5.10** Т/с "КОМЕДИАНТЫ". **5.20** Т/С "САША+МАША". **6.00, 6.30** М/с "Приключения Джимми Нейтрона, мальчика-гения".

**Культура**
**6.30** "Евроньюс". **10.00** Человек перед Богом. Таинство Евхаристии. **10.35** И. Смоктуновский, Т. Самойлова в х/ф "НЕОТПРАВЛЕННОЕ ПИСЬМО". **12.05** Х/ф "АНАСТАСИЯ. АНГЕЛ РУССКОЙ ЭСКАДРЫ*. **13.00** Красуйся, град Петров! Зодчий Александр Красовский. **13.25** "Вся Россия". Фолк-парад. **14.05** М. Берлинская, С. Образов в х/ф "БОЛЬШОЕ КОСМИЧЕСКОЕ ПУТЕШЕСТВИЕ". **15.05** М/ф: "Малыш и Карлсон", "Карлсон вернулся". **15.45** Пряничный домик. Стеклодувы. **16.15** Незабываемые голоса. Юрий Гуляев. **16.55** А. Фрейндлих, Ю. Будрайтис в х/ф "ОПАСНЫЙ ВОЗРАСТ".**18.20** В честь Алисы Фрейндлих. Вечер в Доме актера. **19.50** Больше, чем любовь. Лев. Ландау. **20.30** Романтика романс". Светлана Безродная и "Вивальди-оркестр". **21.25** А. Финни, В. Редгрэйв в х/ф "ЧЕРЧИЛЛЬ, ИЛИ НАДВИГАЮЩАЯСЯ БУРЯ". **23.00** "Величайшее шоу на земле. Марлен Дитрих". **23.40** Спектакль "Сорок первый". **1.10** Концерт. **1.55** Д/ф "Белые медведи на тонком льду. **2.45** М/ф Кот и клоун.

**ПЕРЕЦ**
**6.00, 8.30** М/ф. **6.20** Н. Пеньков, С. Тома в х/ф "ТАЙНА ЗАПИСНОЙ КНИЖКИ". **8.00** "Полезное утро". Л. Ахеджакова, А. Джигарханян в х/ф "КУДА ИСЧЕЗ ФОМЕНКО?" **10.35** Я. Цапник, А. Геллер в х/ф "ЭКСТРЕННОЕ ТОРМОЖЕНИЕ". **12.30** "Стоп 10". **13.30, 19.20** "Улетное видео по-русски". **14.00** "Смешно до боли". **14.30** "Есть тема!" **15.30** С. Митчелл, К. Крифиа в х/ф "КИКБОКСЕР 4". **17.30, 2.25** М. Родригес, О. Хадсон в х/ф "СВОРА". **20.00, 21.00, 0.15, 1.20** Т/с "АГЕНТ НАЦИОНАЛЬНОЙ БЕЗОПАСНОСТИ 4". **22.00** "Приколисты". **23.00** "+100500". **23.30** "Телефонный розыгрыш". **23.45** "Стыдно, когда видно!" **4.10** Т/с "ЩИТ". **5.10** "Легенды преступного мира".

**РОМАНТИКА**
**8.00, 19.40, 22.30, 1.55** Т/с "ДВОЕЖЕНЕЦ". **8.55, 9.50, 10.45, 11.40, 12.30** Т/с "ПАРАДОКСЫ ЛЮБВИ". **13.20, 18.50** Т/ с "ВКУСНОЕ УВЛЕЧЕНИЕ". **14.20, 15.10, 16.05, 17.00, 17.55** Т/с "СУДЬБА-ЗЛОДЕЙКА". **20.35, 21.30, 2.50** Т/с "ОБОЛЬСТИТЕЛЬ". **23.25** Т/с "СВЕТ В ЛЕСУ". **1.00** Т/С "ТАКОВА ЖИЗНЬ". **3.40, 4.35** 5.30, **6.20, 7.10** Т/с "БЕЗ ВЕСТИ ПРОПАВШАЯ".

**МНОГО ТВ**
**6.00** "Т/с "БАЛЬЗАКОВСКИЙ ВОЗРАСТ, ИЛИ ВСЕ МУЖИКИ СВО...". 10.00 Т/с "НАСЛЕДНИКИ ДЕЛЬ МОНТЕ". 14.05, 18.00, 23.40 Т/с "ОТЕЛЬ ВАВИЛОН" 17.00 "Телешанс". 19.00, 3.20 Т/с "НА ПРЕДЕЛЕ. ГРУППА АНТИТЕРРОР"

**RTVi**
**8.00** М/ф. **9.00** "Вечерние новости из Америки".**10.00** "Клинч". **11.00, 12.00** Т/с "СЫЩИК САМОВАРОВ. ФИНАЛ". **13.00** "В Нью-Йорке с В. Топаллером". **14.00, 4.00** В. Самойлов, К. Игнатова в х/ф "И СНОВА УТРО". **15.30** "Живое слово". **16.00, 3.00** Т/с "ГОРЫНЫЧ И ВИКТОРИЯ. АГЕНТСТВО "ЭЛИТА". **17.00, 2.00** "Американский ликбез. Американская армия". **17.30** "Эхо недели". **18.00, 6.00** Т/с "СТИЛЕТ 2". **19.00** "Коддоступа". **20.00** "Цена победы". **21.00, 23.00** Т/с "ПЕРЕДЕЛ. КРОВЬ С МОЛОКОМ". **22.00** "Израиль за неделю". **0.00** В. Андреев, Н, Казначеева в х/ф "БАЛАМУТ". **2.30** "Мультфильмы для взрослых".

**СТС**
**6.00** М/ф "Дикая семейка Торнберри". **7.25** М/ф. **8.30** М/с "Сильвестр и Твитти". **9.00** "Знакомься, это мои родители!!!" **9.30** М/с "Том и Джерри". **11.00** "Это мой ребенок!" **12.00** Т/с "ВОРОНИНЫ". **14.00** А. Челентано, Э. Куинн в комедии "БЛЕФ". **15.50, 16.00, 16.30** Т/с "6 КАДРОВ". **19.30** Анимац. фильм "СМЫВАЙСЯ!". **21.00** Э. Мерфи, Д. Экройд в комедии "ПОМЕНЯТЬСЯ МЕСТАМИ". **23.10** Шоу "Уральских пельменей". Лучшее. **23.40** Р. Янгблад, Д. Эрнандес в драме "АПОКАЛИПТО" .**2.10** Триллер "СПИСОК ЭДРИАНА МЕССЕНДЖЕРА". **4.05** К. Сорбо, Т. Каррере в х/ ф "КУЛЛ-ЗАВОЕВАТЕЛЬ". **5.50** Музыка на СТС.

**НТВ**
**6.00** Т/с "СУПРУГИ". **8.00, 10.00, 13.00, 19.00** Сегодня. **8.15** Лотерея "Золотой ключ". **8.45** М/ф "Приключения барона Мюнхгаузена". **9.00** "Развод по-русски". **10.20** Главная дорога. **10.55** Кулинарный поединок с Оскаром Кучерой. **12.00** Квартирный вопрос. **13.25, 0.30** Т/с "ДОРОЖНЫЙ ПАТРУЛЬ". **15.20** Своя игра. **16.15** "Прокурорская проверка". **17.20** Очная ставка. **18.20** "Профессия - репортер". **19.25** "Луч Света". **19.55** "Самые громкие русские сенсации". **21.50** Ты не поверишь! **22.35** Х/ф "ПОСЛЕДНЯЯ ЛЮБОВЬ КИЛЛЕРА" из цикла "Важняк". **2.30** "Всегда впереди. Санкт- Петербургский Государственный морской технический университет". **3.25** Т/с "СКОРАЯ ПОМОЩЬ". **5.05** Т/с "ЧАС ВОЛКОВА".

**РТР ПЛАНЕТА**
**8.00, 11.00, 14.00, 20.00** Вести. **8.15, 11.10, 14.20** Местное время. Вести - Москва. **8.25** А. Феклистов, С. Габриэлян в х/ф "ШУТИТЬ ИЗВОЛИТЕ?" **9.45, 12.55** М/ф. **10.00** "Субботник". **10.30** "Обыкновенный концерт с Эдуардом Эфировым. **11.20** М. Куликова, Г. Тарханова в х/ф "С ПРИВЕТОМ, КОЗАНОСТРА". **13.15** "Эдита Пьеха". **14.25** "Вся Россия". **14.40** "Честный детектив". **15.10** "Линия жизни". Игорь Бриль. **16.05** Н. Рыбников, Н. Мордюкова в х/ф "ЧУЖАЯ РОДНЯ". **17.40, 3.00** "Субботний вечер". **19.15** "Исторические хроники" с Н. Сванидзе. 1975. Элем Климов". **20.25, 4.35** Д. Певцов, В. Гостюхин в х/Ф "ЯЩИК ПАНДОРЫ". **23.35** А. Руденко, А. Сорокин в х/ф "ДУЭЛЬ". **1.10** В. Глаголева, А. Розенбаум в х/ ф "САЙД-СТЕП".

**НТВ плюс Детский мир**
**6.00, 10.00, 14.00** Х/. ф. "СТАРАЯ КРЕПОСТЬ". "Дом с привидениями". **7.05, 11.05, 15.05** М/с "Винни-Пух". **8.00, 12.00** М/с "Покахонтас". **9.00, 13.00** М/ф "Уроки тетушки Совы". **16.00** Х/ф "СТАРАЯ КРЕПОСТЬ". "Город у моря". **17.05** М/с "Винни-Пух идет в гости". **18.00** С. Смирнова, М. Кононов в х/ф "КОЛЬЦА АЛЬМАНЗОРА". **19.05** М/ф "Кошкин дом".

**ЕВРОСПОРТ**
**6.00, 22.30, 3.45** Олимпийские игры. Плавание. Финалы. **6.00, 19.00** Олимпийские игры. Велоспорт. Трек. **7.00** Олимпийские игры. Тяжелая атлетика. Женщины. До **75** кг. **8.00, 1.00** Вместе в Лондон. Олимпийский журнал. **8.30, 9.00, 9.30, 10.00** Английский завтрак. Олимпийский журнал. **10.30, 23.30** Олимпийские игры. Легкая атлетика. Финалы. **11.30, 16.45, 21.45** Олимпийские игры. Перекличка с арен. **13.00** Олимпийские игры. Легкая атлетика. **16.40, 21.40** Взгляд из Лондона. Журнал. **17.30** Олимпийские игры. Прыжки в воду. Трамплин. Женщины. Полуфинал. **1.30** Олимпийские игры. Волейбол. Групповой этап. Мужчины. Бразилия - Сербия. **3.00** Олимпийские игры. Тяжелая атлетика. Мужчины. До **94** кг.

**ЕВРОСПОРТ-2**
**5.00, 8.00** Вот это да! **6.00** Новости. **6.30** Бокс. Соревнования в тяжелом весе. **9.00** Экстремальные виды. Паркур. Сан-Паулу (Бразилия). **9.30, 13.30, 21.30, 2.00** Новости выходного дня. **10.00** Футбол. Чемпионат Японии. Обзор тура. **10.30** Австралийский футбол. AFL. **19** тур. Fremantle - West Coast Eagles.. **14.00** Футбол. Чемпионат Японии. **20** тур. FC Tokyo - Albirex Niigata. **16.00, 17.00, 18.15, 19.30** Пляжный футбол. Евролига. Берлин (Германия). **20.30** Мотоспорт. Спидвей. Гран-При Швеции. **22.00** Боевые искусства. Бойцовский клуб. К1. Мадрид (Испания). **0.00** Арена-футбол. Лига США. Плей-офф. **1.00** Мотоспорт. Спидвей. Кубок мира. Швеция. **2.30** Про рестлинг. Vintage Collection. США. **3.30** Армрестлинг. **4.00** Боулинг. PBA.

**ТВ-1000**
**4.00** П. Уокер, Ф. О'Коннор в х/ф "В ЛОВУШКЕ ВРЕМЕНИ". **6.00** Ф.С. Хоффман, К. Кинер в драме "КАПОТЕ". **8.10** Д. Эйкройд, Дж. Кертин в комедии "ЯЙЦЕГОЛОВЫЕ". **10.00** Г. Гарсиа Берналь, С. Гинзбур в х/ф "НАУКА СНА". **12.00** П. Броснан, Дж. Мур в комедии "ЗАКОНЫ ПРИВЛЕКАТЕЛЬНОСТИ". **13.50** К. Фаррелл, С. Хайек в мелодраме "СПРОСИ У ПЫЛИ". **16.00** Драма "ИСТИННЫЕ ЦВЕТА". **18.10** М. Дуглас, С. Сарандон в комедии "СЕКСОГОЛИК". **20.00** Б. Мейер, С.У. Скотт в комедии "ДОРОЖНОЕ ПРИКЛЮЧЕНИЕ". **22.00** А. Шварценеггер, М.К. Алонсо в х/ф "БЕГУЩИЙ ЧЕЛОВЕК". **0.00** Л. Фишборн, С. Нил в х/ф "СКВОЗЬ ГОРИЗОНТ" . **2.00** К. Спейси, Дж. Нуньес в драме "ПСИХОАНАЛИТИК".

**ФОКС-ЛАЙФ**
**8.00, 8.25, 8.50, 9.15, 9.35** Комедия "КАК СКАЗАЛ ДЖИМ 6". **10.00** Комедия "ЭПИЗОДЫ". **10.30, 23.15** Комедия "ЭПИЗОДЫ". **11.00, 11.45, 12.35** Драма "АНАТОМИЯ СТРАСТИ 5". **13.20, 14.10** Драма "АНАТОМИЯ СТРАСТИ 5". **15.06, 28.45** Драма "БЕЗУМЦЫ 5". **15.50, 0.35** Драма "БЕЗУМЦЫ 5". **16.45, 1.25** Драма "БЕЗУМЦЫ 5". **17.40** Драма "КАСЛ 4". **18.25, 19.15** Драма "ЧАСТНАЯ ПРАКТИКА 5". **20.05** Комедия "ГОРОД ХИЩНИЦ 3". **20.30** Комедия "СЧАСТЛИВЫЙ КОНЕЦ 2". **21.00, 21.55** Комедия "ОТЧАЯННЫЕ ДОМОХОЗЯЙКИ 8". **22.40** Комедия "ЭПИЗОДЫ". **2.15** Драк! "БЕЗУМЦЫ 5". **3.05, 3.50** Комедия "ДУРНУШКА БЕТТИ 4".

**XXI**
**10.00, 18.00, 2.00** М. Раньери, А. Гальена в драме "В КОЛЬЦЕ ОБМАНА". **11.45, 19.45, 3.45** К. Уинслет, С. Бушеми в х/ф "ЛЮБОВЬ И СИГАРЕТЫ". **13.35, 21.35, 5.35** Драма "АД ПОСРЕДИ ГОРОДА". **15.15, 23.15, 7.15** Боевик "НА ЛИНИИ ОГНЯ". **16.10, 0.10, 8.10** Э. Хопкинс, Н. Кидман в драме "ЗАПЯТНАННАЯ РЕПУТАЦИЯ".

**КИНО+**
**6.30, 18.30** Х/ф "ЛЕДНИКОВЫЙ УДАР". **8.30, 2.30** М/ф "Красная шапка против зла". **10.30, 4.30** Триллер "СЛЕПОТА". **12.35** Комедия "ПРАЗДНИК СВЯТОГО ЙОРГЕ-НА". **14.30** Боевик "КОМИССАР ПОЛИЦИИ ОБВИНЯЕТ". **16.30** Драма "ПОСЛАННИК". **20.30** Комедия "ДАВИ НА ГАЗ. **22.30** Триллер "САНКТУМ". **0.30** Триллер "ВПУСТИ МЕНЯ. САГА".

**НАШЕ КИНО**
**7.30, 13.30** А.Мещерякова, С.Любшин в мелодраме КСЕНИЯ, ЛЮБИМАЯ ЖЕНА ФЕДОРА. **9.30, 15.30** Д. Банионис, Л. Броневой в х/ ф "ВООРУЖЕН И ОЧЕНЬ ОПАСЕН". **11.30, 17.30** Д. Харатьян, М. Зубарева в мелодраме "МОРДАШКА". **19.30, 1.30** О. Даль, Г. Фигловская В х/ф "ЖЕНЯ, ЖЕНЕЧКА И "КАТЮША". **21.30, 3.30** О. Табаков, А. Миронов в х/ф "ДОСТОЯНИЕ РЕСПУБЛИКИ". **23.50, 5.50** Л. Куравлев, Н. Сазонова в киноповести "ЖИВЕТ ТАКОЙ ПАРЕНЬ".

**МЕЦЦО**
**5.00** Юн Сун На. "Jazz sous les pommiers". **6.00, 9.00** Джим Блэк и "Alas No Axis". Воль-ан-Велен 2009. **11.30** "Каналы/Вставки". Хореография Мерса Каннингема. **12.10** Посвящение Мерсу Каннингему. **13.05** Морские птицы на видео. Хореография Мерса Каннингема. **13.30** Рене Лакай. "Detour de Babel": Fanfarone". **14.20, 18.40, 22.00, 1.45** Интермеццо. **15.30, 18.30** "Коронация Поппеи пеи" (Монтеверди) в исп. ансамбля "La Venexlana". **19.30** Ришар Гальяно исп. произв. Баха на джазовом фестивале в Нанси "Nancy Jazz Pulsation", **20,10. 21.05** 2 концерта Моцарта в исп. Кристофа Эшенбаха. **22.30** и "Пуччини Плюс". Парижская опера: "С сегодня на завтра" (Арнольд Шенберг). **23.25** "Пуччини Плюс". Лионский оперный театр: "Плащ" (Пуччини). **0.20** "Груди Тиресия" (Пуленк) в Лигнском государственном оперном театре. **2.00** Рауль Мидон. Фестиваль джаза в Нанси "Nancy Jazz Pulsation".

**ДОМАШНИЙ**
**3.10, 16.00** "Одна за всех". **7.00** "Джейми: в поисках вкуса". Джейми Оливер в Стокгольме. **7.30** Т/с "НАШ ДОМАШНИЙ МАГАЗИН". **8.00** "Полезное утро". **8.30** Т/С "МЕГРЭ". "Мегрэ и виноторговец". **10.30** Мелодрама "РЯБИНЫ ГРОЗДЬЯ АЛЫЕ". **14.00, 6.00** "Города мира". **14.3Q** "Свадебное платье". **15.00** "Спросите повара". **16.20** М. Райан, Т. Хаттон в мелодраме "ЭТО РАЗВОД!". **18.00** Т/с "КОМИССАР РЕКС". **19.00** Детектив "ЗАГАДОЧНЫЕ УБИЙСТВА АГАТЫ КРИСТИ". "Я невиновна". **23.00** Т/с "ГОРОД ХИЩНИЦ". **23.30** Я. Махульский, Л. Петрашак в комедии "ВА-БАНК". **1.25** Детектив "СИНДИКАТ". **4.10** Д/с "Декоративные страсти". **5.10** Д/с "Звездная жизнь". **6.25** Музыка на "Домашнем".

**REN-TV**
**10.30** Т/с "СОЛДАТЫ 14". **9.50** "Чистая работа". **11.30** "Путь к Олимпу. Проект Алины Кабаевой". **12.30** "Новости 24". "Военная тайна с Игорем Прокопенко". **15.00** "Странное дело": "Между миром и землей". "Секретные территории": "Параллельные миры. Зоны Х". "Тайны мира с Анной Чапман": "Супероружие". **18.00** "Тайны мира с Анной Чапман": "Тайны исчезнувшей цивилизации". **19.00** Х/ф "БРАТ". **21.00** Х/ф "БРАТ 2". **23.30** Х/ф "СЕСТЦЫ". **1.00** Эротический фильм ^УТРЕННИЙ СЛУЧАЙ". **2.45** Т/с "КГБ В СМОКИНГЕ".

**HISTORY**
**9.00** Д/с "Команда времени". **10.00, 1.00** Д/ф "Загадка заселения американского континента". **11.00**, Д/ф "Рим не сразу строился". **12.00** Д/ф "В поисках голубого бриллианта". **13.00, 14.00** Д/с "Лондонская больница". **15.00** Д/ф "Дети Сталинграда. Мы были в аду". **15.30** Д/ф "История американских индейцев: дорога слез". **17.00** Д/ф "Эскимосская одиссея: завоевание нового мира". **19.00** Д/с "Средние века". **20.00** Д/ф "Страсти по Толстому". **21.30** Д/ф "Далтон Трамбо". **23.00** Д/ф "Проект "Мандела". **0.00** Д/с "День на войне". **2.00** Д/ф "Герои, мифы и национальная кухня". **3.00** Д/ с "Мао - китайская сказка". **4.00** Д/ф "Живое оружие". **5.00** Д/с "Добро пожаловать в 80-е". **6.00** Д/с "Звезды голубого экрана". **7.00** Д/ф "Правдивая история Джекила и Хайда". **8.00** Д/ф "Код Войнича - самый таинственный манускрипт".

**Discovery**
**6.00, 12.25** Змееловы. **6.55, 7.20, 22.00, 22.30** Пятая передача. **7.50, 17.00** Рыбалка голыми руками: Поймай и победи. **8.45, 19.00, 1.55** Выжить любой ценой: Лучшие моменты, второй выпуск. **9.40**, Производство: гонка со временем. **10.35, 18.00** Мега-стройки: Первоклассный стадион в Южной Африке. **11.30** Машины славы. **13.20** Новый вызов Тайсона. **14.15, 20.00 4.10** Top gear. **15.10** Американский чоппер: отцы и дети: Молчание. **16.05, 3.45** Как делают спортинвентарь? **16.30** Как работают машины: Модели самолетов, буксирный корабль, карусели. **21.00, 5.05** Американский чоппер: отцы и дети: Проблема с общением. **23.00** Самогонщики: За все надо платить. **0.00, 0.30** Душераздирающее зрелище. **1.00** Оружие по-американски.: Автомат-лавина. **2.50** Китайские войны: Фарерские острова: В огонь.

**ФЕНИКС-КИНО**
**0.00, 8.00, 16.00** Т/с "ПОД БОЛЬШОЙ МЕДВЕДИЦЕЙ". **1.00, 2.00, 9.00, 10.00, 17.00, 18.00** Т/ с "ИСЦЕЛЕНИЕ ЛЮБОВЬЮ". **3.00, 4.00, 11.00, 12.00, 19.00, 20.00** Т/с "БЫВШАЯ". **5.00, 13.00**, Т/с "НАВИГАТОР". **6.00, 14.00, 22.00** Т/с "ЛЮБОВНИЦА". **15.00, 23.00** Т/с "ДВОЕ ИЗ ЛАРЦА - 2. ДРУГАЯ ЖИЗНЬ".

**ИНДИЯ**
**5.00** Х/ф "БУДЬ СО МНОЙ". **7.15** "Новый образ Индии". "Древние обряды, современные ритуалы". **7.40** "Путешествие по Индии". "Бхопал, Санчи". **8.00** Х/ф "ШКОЛА*. **10.20** "Биография кумиров". "Амриш Пури". **11.00** Х/ ф "ПОГОНЯ". **14.00** Х/ф "ПОТАНЦУЕМ". **16.00** "Телешанс. Размешено по заказу - ООО "Неолайн". **17.00** Х/ф "БЕНГАЛЬСКИЙ ТИГР". **19.15** "Болливуд изнутри с Рохитом Роем". **20.00** Х/ф "ИМПЕРАТОР АШОКА". **23.00** Х/ф "АВАНТЮРИСТЫ". **1.20** "Биография кумиров". "Равина Тандрн". **2.00** Х/ф "КВАРТИРА". **3.45** Д/ф "Как снимался фильм "Игра на выживание". **4.10** Д/ф "Как снимался фильм "Ромео с обочины".

**ЕВРОКИНО**
**1.00** Х/ф "36, НАБЕРЕЖНАЯ ОРФЕВР". **2.45** Х/ф "LOL (РЖУНИМАГУ)". **4.25** Х/ф "КОМНАТА СМЕРТИ". **6.25** Х/ф "ВСЯ ЖИЗНЬ ВПЕРЕДИ". **8.20** Х/ф "ОСОБЫЕ ОТНОШЕНИЯ". **9.55** Х/ф "ОПТИЧЕСКИЕ ИЛЛЮЗИИ". **11.40** Х/ф "ТРИНАДЦАТЬ". **13.10** Х/ф "ГАНГСТЕРЫ". **14.40** Х/ф "ВЕРНОСТЬ". **17.25** Х/ф "БАМБУ". **19.00** Х/ф "ДУШЕВНАЯ КУХНЯ". **20.35** Х/ф "НЕЗАБЫВАЕМЫЕ МОМЕНТЫ". **22.40** Х/ф "Я ТАК ДАВНО ТЕБЯ ЛЮБЛЮ".

**За возможные изменения в программе TV редакция ответственности не несет.**

# ПРОГРАММА НА НЕДЕЛЮ

30 июля - 5 августа

## Воскресенье 5 августа

**Первый канал**
**8.30** Анимационный фильм. **9.50** Детский сериал "ЗОВ СОВЫ". **11.20** "Этнографические зарисовки". **11.40** "Вакапедиа". **12.00, 16.00** "Моамбе". **12.30** "История одной победы". **13.00** "Арена". **13.40, 17.00** Олимпиада-2012. **21.00** "Арена". **21.40** Олимпиада-2012. **2.30** Открой для себя Грузию. **3.00** Худ. фильм "ВОЙНА МИРОВ". **4.55** Худ. фильм "ЩЕПКА". **6.35** Худ. фильм "ВЕЧЕРНЯЯ ЗВЕЗДА".

**Второй канал**
**8.00** Док. фильм. **9.00** "Время брифинга". **10.00** "Свободная трибуна". **15.00** "Арена". **15.40** Олимпиада-2012. **2.00** "Арена". **2.30** Худ. фильм (с субтитрами).

**Рустави-2**
**8.00** "Курьер". **8.30** Худ. фильм. **10.30** "Автомарьяж". **11.00** "Laguna Beach-5-6". **12.00, 15.00, 18.00, 3.30** "Курьер". **12.30** "Топ-девушки". **13.00, 15.30, 17.00** Телесериал "ПОДРУЖКИ МОЕЙ ЖЕНЫ". **18.30** "Зона смеха". **19.00** "Экивоки". **20.00** "Победи звезду". **21.00** "Курьер P.S.". **22.00** Комеди-шоу. **23.00** "Топ-девушка". **0.30** "Фактор страха". **1.30, 4.00** Худ. фильм.

**Имеди**
**8.00, 9.00, 11.00, 14.00, 17.00, 19.00, 20.00, 3.35, 5.00, 7.00** "Хроника". **8.15** Аним. фильм. **9.15** Худ. фильм "ПАРЕНЬ ИЗ САБУДАРА". **11.15** "Юморина". **13.00** Телесериал "ХАНА МОНТАНА". **14.30** Худ. фильм "БОЛЬШОЙ РЕБЕНОК". **17.40** "Герои "Имеди". **17.55** Спецрепортаж. **18.50** Телесериал "27 ДРАКОНОВ". **20.00** "Мужское шоу". **21.00** "Ночное шоу". **22.00** Телесериал "В ЦЕНТРЕ ГОРОДА". **23.00** Телесериал "ВИННАЯ ДОРОГА". **0.00** Лига чемпионов. **1.25** Док. фильм. **1.55** Худ. фильм "БРАТЬЯ-СОПЕРНИКИ". **4.00** Худ. фильм "ЧАМСКРАБЕР". **6.10** Музыка.

**Мзе**
**8.00** Худ. фильм. **9.45, 10.45, 13.55, 17.10** "ТВ-маркет". **10.00** Телесериал "МОЯ ВОЗЛЮБЛЕННАЯ". **11.00** "Пульс". **11.30** Аним. фильм. **12.15** Телесериал "СТРОГИЕ ВРЕМЕНА". **13.00** Телесериал "ДЭВИД КОППЕРФИЛЬД". **14.10** Телесериал "ОСТРОВ ФАНТАЗИЙ". **15.00** Худ. фильм. **17.15** Телесериал "ЭЛИЗА ДЕ РИВОМБРОЗА". **18.00** Худ. фильм. **20.00** Телесериал "БЛИЗНЕЦЫ". **21.00** Телесериал "НЕРАСКРЫТОЕ ДЕЛО". **22.00, 1.50, 2.25** Худ. фильм (с субтитрами).

**Аджария**
**8.30, 14.30, 17.30, 20.30, 22.30, 2.00** "Дро". **9.00** Музыка. **9.30** "Преображение". **10.00** "Утренняя волна". **12.00** Телесериал "НЕНСИО ДРИУ". **12.30** Музыка. **13.00** Телесериал "САГА". **15.00** Док. сериал. **15.30** Телесериал "УБИЙСТВА В МИДСОМЕРЕ". **17.00** Док. фильм. **18.00** Док. фильм. **18.30** Худ. фильм "ОШИБКА". **22.15** Телесериал "САГА". **23.00** Док. фильм. **23.30** Худ. фильм "МОЯ ЖИЗНЬ".

**Эртсуловнеба**
**6.00, 8.55 11.55, 14.55. 17.55, 20.55, 23.55** Молитва. **6.05, 9.00. 12.00, 15.00 21.00, 0.00** Церковный календарь. **6.10** Док. фильм. **6.35** Мультфильм. **8.00** Утренняя молитва. **8.20** Благовест. **8.25** Города Грузии. **9.05** Утренняя программа "Рассвет". **10.05** Вернисаж "Эртсуловнеба". **10.10** Новости. **10.35** "Дневник истории". **10.40** Грузинские голоса. **11.25** Док. передача. **11.30** Грузинский альбом. **12.05** Погода. **12.10** "Дневник истории". **12.15** "Салон". **13.10** "Пахарь". **13.40** "Наша трапеза". **13.50** Груз. мультфильм. **14.05** Один день в монастыре. **14.30** "Карабадини". **15.05** Проповедь патриарха. **15.25** Док. передача. **15.55** "Дорога, которой я шел". **16.20** "Время и традиции". **16.55** Религиозные беседы. **17.30** Детская библейская энциклопедия. **18.05** Проповедь патриарха. **18.30** "Записки времени". **19.35** Х/ф "ЧУДАКИ". **21.05** Проповедь патриарха. **21.25** Вернисаж "Эртсуловнеба". **21.30** "Воспеть в стихах". **21.35** "Квириаке". **22.50, 0.05** "Дневник истории". **23.00** Вечерняя молитва. **23.15** "Ожившее прошлое". **0.10** Проповедь патриарха. **0.35** Х/ф "ЭЛЬ СИД".

**Кавкасиа**
**11.00** Телерадио. **16.00** "Звезды говорят". **20.30** "Джаз-Парнас". **21.00** Воскресный репортаж. **21.45** Индийский худ. фильм.

**საქართველო** **Сакартвело**
**8.00** Музыка. **9.05** Док. фильм. **10.25** Телесериал "ПРОКЛЯТЫЕ КОРОЛИ". **11.40** Худ. фильм "ЧЕРЧИЛЛЬ. ГОЛЛИВУДСКИЕ ГОДЫ". **13.20** Х/ф "КОРОЛЬ-СКОРПИОН". **15.30** Худ. фильм "1911". **17.45** Худ. фильм "ЧАСОВОЙ МЕХАНИЗМ". **19.55** Худ. фильм "НЕПОБЕДИМАЯ ДУША". **22.10** Худ. фильм "ЗАПАДНЯ". **0.55** Худ. фильм "ШПИОНСКИЕ ИГРЫ".

**ПИК**
**7.00** "Столицы мира". **8.00** Х/ф "БАНДА КЕЛЛИ". **10.00** "На ПИКе событий с Матвеем Ганапольским". **11.00, 12.00, 13.00, 15.00, 16.00, 18.00, 19.00, 20.00, 22.00** Новости. **11.05** Телесериал "ПЕРВАЯ ЛЕДИ". **12.30** Спорт-тайм на Олимпиаде. **13.05** Главная тема. **14.30** "Загадки Грузии". **15.05** Телесериал "В ГЛУБИНЕ". **16.15** Браво. **18.30** Кавказский портрет. **19.05** "По следам Пикадора". **19.30** С Иванной Мелай. **20.30** Грузинский дневник. **21.00** Телесериал "В ГЛУБИНЕ". **22.00** Неделя на ПИКе. **23.00** Телесериал "УЛИЦА ВИШНЕВАЯ, 12". **23.35** Худ. фильм "СТАРСКИЙ И ХАТЧ". **1.15** Х/ф "РЕКРУТ". **3.15** Худ. фильм "ЖАННА Д'АРК". **6.00** Новости. **6.10** Док. фильм "Интерпол".

**СНГ**
**4.00, 8.00, 10.00** Новости. **4.10** И. Гулая, С. Любшин в х/ф "ПРИСТАНЬ НА ТОМ БЕРЕГУ". **5.15** Б. Хмельницкий. А. Хочинский в детективе "СВИДЕТЕЛЬСТВО О БЕДНОСТИ". **0 20** "Служу Отчизне!" **6.50** "Смешарики. ПИН-код". **7.05** "Здоровье". **8.15** "Непутевые заметки". **8.30** "Пока все дома". **9.25** Фазенда. **10.15** Среда обитания. "Как найти работу". **11.05** А. Самохина, В. Гафт в х/ф "ВОРЫ В ЗАКОНЕ". **12.40** "КВН". Премьер-лига. **14.10** Концерт "Боже, какой пустяк!" **15.50** "Война допингов". **16.55** А. Колган, Н. Вдовина в детективе "ДВОЙНАЯ ПРОПАЖА". **19.00** "Время". **19.20** "Мэрилин Монро. Невостребованный багаж". **20.30** М. Уильямс, Э. Редмэйн в х/ф "7 ДНЕЙ И НОЧЕЙ С МЭРИЛИН". **22.05** А. Носик, А Кравченко в х/ф "ЦВЕТЫ ОТ ПОБЕДИТЕЛЕЙ". **23.50** Б. Андреев, Н Зорская в х/ф "ДЕТИ ВАНЮШИНА". **1.25** Комедия "Я КРЕСТНЫЙ ПЕЛЕ!"

**7.00** "Анатолий Карпов. Все ходы записаны". **8.00, 12.00, 14.00** Новости. **8.10** П. Кормухин, Т. Карпова в комедии "ТЕЩА"- **9.15** Б. Хмельницкий, А. Хочинский в детективе "СВИДЕТЕЛЬСТВО О БЕДНОСТИ". **10.25** "Служу Отчизне!" **10.50** "Смешарики. ПИН-код". **11.05** "Здоровье". **12.10** "Непутевые заметки". **12.30** "Пока все дома". **13.30** "Фазенда". **14.15** А. Самохина, В. Гафт в х/ф "ВОРЫ В ЗАКОНЕ". **15.45** "КВН". Премьер-лига. **17.10** Концерт "Боже, какой пустяк!" **18.45** "Елена Исинбаева. Девушка с шестом". **19.40** Б. Ступка, А. Зубков в х/ ф "КУПЛЮ ДРУГА". **21.10** Х/ф "РОДНЯ". **23.00** "Время". **23.20** Комедия "ИЩИТЕ ЖЕНЩИНУ". **2.00** А. Носик, А. Кравченко в х/ф "ЦВЕТЫ ОТ ПОБЕДИТЕЛЕЙ". **3.40** Б. Андреев, Н. Зорская в х/ф "ДЕТИ ВАНЮШИНА". **5.10** "Татьяна Васильева. Я умею держать удар".

**9.00** Самый умный. **10.30** Школа доктора Комаровского. **11.05** Воскресенье. С кварталом. **11.55** Орел и решка. **12.40, 19 55** И.Розанова, М.Кокшенов в х/ф "КОГДА ВСЕ СВОИ". **13.45** Д./ Дракула и другие. **14.35** Вечерний Киев. **16.00** Д/ ф "Fleetwood Mac: Разорванная цепь". **16.50, 6.15** Бокс. Заур Байсангуров - Мишель Соро. **18.00, 2.10** Футбол. Чемпионат Украины. "Металлург" (З) - "Ильичевец". **21.00, 4.00** "Подробности" - "Время". **21.25** Легенды уголовного розыска. **22.00, 4.25** Футбол. Чемпионат Украины. "Металлург" (Д) - "Металлист". **0.00** Бойцовский клуб. **0.45** А. Баранов, Н. Гинько в х/ф "Я ХОТЕЛА УВИДЕТЬ АНГЕЛОВ". **7.20** Игрушки для взрослых.

**ТНТ**
**7.00, 7.25, 7.55** М/с "Губка Боб Квадратные штаны". **8.20. 11.00., 11.30** Т/с "ЖЕНСКАЯ ЛИГА. ПАРНИ, ДЕНЬГИ И ЛЮБОВЬ". **8.55** Лотерея "Лото Спорт Супер". **9.00** Лотерея "Золотая рыбка". **9.25** М/С "Бакуган: вторжение гандалианцев". **9.50** Лотерея "Первая Национальная лотерея". **10.00** "Школа ремонта". "Дачный прованс". **12.00** Д/ф "Жена большого человека". **13.00** "Перезагрузка". **14.00** "СуперИнтуиция". **15.00, 15.30, 16.00, 16.30** Т/с "ИНТЕРНЫ". **17.00** Боевик "ЛУЗЕРЫ". **19.00, 19.30** "Комеди Клаб. Лучшее". **20.00** Х. Кристенсен, СЛ. Джексон в х/ф "ТЕЛЕПОРТ". **21.40** "Комеди Клаб". **23.00, 2.15** "Дом 2. Город любви". **0.00** "Дом 2. После заката". **0.30** С. Мартин, Ж. Рено в комедии "РОЗОВАЯ ПАНТЕРА 2". **3.15** "Школа ремонта". "Подиум с видом на Москворечье". **4.15** "Cosmopolitan. Видеоверсия". **5.15** Т/с "КОМЕДИАНТЫ". **5.25** Т/с "САША+МАША". **6.00** "Необъяснимо, но факт". "Основной инстинкт".

**6.30** "Евроньюс". **10.00** "Обыкновенный концерт с Эдуардом Эфировым". **10.35** И. Скобцева, А.Георгиевская в х/ф "АННУШКА". **12.00** "Без скидок на возраст". Борис Бабочкин. 12.4- М/ф "Мария Мирабела", "Остров ошибок". 14.15 Д.ф "Белые медведи на тонком льду". 15.00 Пряничный домик "Валенки да валенки ..." 15.25 Легендарные постановки Рудольфа Нуреева. "Спящая красавица". Парижская национальная опера. **16.55,1.55** Д/с "Путешествия из центра земли". **17.50** Концерт "Люди идут по свету". **18.55** По следам тайны. "Была ли ядерная война до нашей эры? Индийский след". **19.40** Е. Миронов, Д. Певцов в х/ф "В КРУГЕ ПЕРВОМ". **21.20** "Маэстро, бис!" **22.05** Д/ф "Владимир Федосеев. Человек и оркестр". **23.00** Х. Буфаре, Х. Херзи в х/ф "КУС-КУС И БАРАБУЛЬКА". **1.35** М/ф "Королевский бутерброд". "В мире басен". **2.50** Д/ф "Рафаэль".

**ПЕРЕЦ**
**6.05** Я. Цапник, А. Геллер в х/ф "ЭКСТРЕННОЕ ТОРМОЖЕНИЕ". **8.00** "Полезное утро". **8.30** М/ф. А. Влодарчек, Б. Лицда в х/ф "ОХРАННИК ДЛЯ ДОЧЕРИ". **12.30** "Стоп 10". **13.30,18.30,5.25** "Улетное видео по-русски". **14.00** "Смешно до боли". **14.30** "Есть тема!" **15.30** "Вне закона". **17.00** "Дорожные войны". **19.55, 21.00, 0.20*** **1.25** Т/с "АГЕНТ НАЦИОНАЛЬНОЙ БЕЗОПАСНОСТИ 4". "Приколисты". **23.00** "+100500". **23.30** "Телефонный розыгрыш". **23.50** "Стыдно, когда видно!" **2.30** Х/ф "КИКБОКСЕР 4". **4.25** Т/с "ЩИТ".

**РОМАНТИКА**
**8.00, 19.40. 22.30, 1.55** Т/с "ДВОЕЖЕНЕЦ". **8.55, 9.50, 10.45 10.45, 11.40. 12.30** Т/с "САЛЬВАДОР - СПАСИТЕЛЬ ЖЕНЩИН". **13.20, 18.50** Т/с "ВКУСНОЕ УВЛЕЧЕНИЕ". **14.20, 15.10. 16.05, 17.00, 17.55** Т/с "ТАЙНЫ ЛЮБВИ". **20.35. 21.30. 2.50** Т/с "ОБОЛЬСТИТЕЛЬ". **23.25** Т/с "СВЕТ В ЛЕСУ". **1.00** Т/с "ТАКОВА ЖИЗНЬ". **3.40, 4.35. 5.30. 6.20, 7.10** Т/с "МОЯ ЗОЛУШКА".

**МНОГО ТВ**
**5.50** Т/с "ЕРМОЛОВЫ". **10.00** Т/с "КТО-ТО СМОТРИТ НА ТЕБЯ". **14.10, 0.10** Т/с "БЛОНДИНКА". "Крупным планом". "Иван Охлобыстин". **17.00** "Телешанс". **18.00** Т/с "БЛОНДИНКА". "Ночь крысолова". **18.50** Т/с "МАРИОН МАЗЗАНО". **3.20** Т/с "МЕДЕЯ".

**RTVi**
**7.00, 9.00** М/ф. **8.00** П. Плисов, Г. Щегаль в х/ф "РЕБЯЧИЙ ПАТРУЛЬ". **10.00** "Ищем выход". **11.00, 12.00, 21.00, 23.00** Т/с "ПЕРЕДЕЛ. КРОВЬ С МОЛОКОМ". **13.00** "Страна и люди". **14.00, 4.00** Х/ф "ОТЦЫ И ДЕТИ". **16.00, 3.00** Т/с "ГОРЫНЫЧ И ВИКТОРИЯ. АГЕНТСТВО "ЭЛИТА". **17.00, 2.00** "Арт-навигатор". **17.30** Глобал 3000". **18.00, 6.00** Т/с "СТИЛЕТ 2". **19.00** "Без дураков". **20.00** "Грани Недели". **22.00** "В Нью- Йорке с В. Топаллером". **0.00** М. Дорофеев, Н. Усатовавх/ф "ЧИЧА". **2.30** "Мультфильмы для взрослых".

**СТС**
**6.00** М/ф "Ох, уж эти детки!". **7.20, 5.20** М/ф. **8.30** М/с "Сильвестр и Твитти". **9.00, 13.00** М/с "Том и Джерри". **10.10** А. Челентано, Э.Куинн в комедии "БЛЕФ". **12.00** "Снимите это немедленно!" **13.50** Э. Мерфи, Д. Экройд в комедии "ПОМЕНЯТЬСЯ МЕСТАМИ". **16.00, 18.00** Т/с "6 КАДРОВ". **16.30** Анимац. фильм "СМЫВАЙСЯ!" **19.30** Шоу "Уральских пельменей". Шагом фарш! **21.00** Э. Хэтэуэй, Дж. Стерджесс в мелодраме "ОДИН ДЕНЬ". **23.00** Шоу "Уральских пельменей". Лучшее. **0.00** Х/ф "ГЛЕНН, ЛЕТАЮЩИЙ РОБОТ". **1.30** С. Пегг, К. Эшфилд в х/ф "ЗОМБИ ПО ИМЕНИ ШОН". **3.20** Р. Дрейфас, Р. Джулия в комедии "ЛУНА НАД ПАРАДОРОМ". **5.50** Музыка на СТС.

**НТВ**
**6.05** Т/с "СУПРУГИ". **8.00, 10.00, 13.00, 19.00** Сегодня. **8.15** Лотерея "Русское лото". **8.45** Их нравы. **9.25** Едим дома. **10.20** "Бывает же такое!" **10.55** "Развод по-русски". **12.00** Дачный ответ. **13.20** СОГАЗ - Чемпионат России по футболу 2012/ 2013 "Динамо" - "Спартак". Прямая трансляция. **15.25** "Следствие вели..." **16.15** "Прокурорская проверка". **17.20** И снова здравствуйте! **18.30** "Профессия - репортер". **19.25** Чистосердечное признание. **21.55** "Тайный шоу-бизнес". **22.55** Х/ф "ТАЙНА СМЕРТИ ОТЦА ВЕНЯ" из цикла "Важняк". **0.50** Т/с "ДОРОЖНЫЙ ПАТРУЛЬ". **2.45** "Живут же люди!" **3.15** Т/с "СКОРАЯ ПОМОЩЬ". **5.00** Т/с "ЧАС ВОЛКОВА".

**РТР ПЛАНЕТА**
**8.00** М. Васьков, Б. Андреев в х/ ф "ПЕРВЫЙ РЕЙС". **9.20** "Сам себе режиссер". **10.00** "Смехопанорама". **10.25** "Утренняя почта". **11.00, 14.00, 20.00** Вести. **11.10** Местное время. Вести - Москва. Неделя в городе. **11.45** А. Руденко, А. Сорокин в х/ф "ДУЭЛЬ". **13.15** М/ф. **13.30** "В мире животных". **14.20** Местное время. Вести - Москва. **14.25** "Больше, чем любовь". **15.10** "Романтика романса". **16.10, 3.30** "Смеяться разрешается". **17.45** С. Филиппов, Г. Вицин в комедии "ДВЕНАДЦАТАЯ НОЧЬ". **19.15** Д/ф "Русский философ Иван Ильин". **20.25, 4.50** Ю. Зимина, А. Дьяченко в х/ф "НАСЛЕДНИЦА". **23.35** Е. Панова, Н. Антонова в х/ф "СЮРПРИЗ". **1.15** "Те, с которыми я... Александр Збруев". **2.10** Е. Федулова, С. Маковецкий в х/ф "ИСКУШЕНИЕ".

**НТВ плюс Детский мир**
**6.00, 10.00, 14.00** Х/. ф. "СТАРАЯ КРЕПОСТЬ". "Город у моря". **7.05, 11.05, 15.05** М/с "Винни-Пух идет в гости". **8.00, 12.00** С. Смирнова, М. Кононов в х/ф "КОЛЬЦА АЛЬМАНЗОРА". **9.05, 13.05** М/ф "Кошкин дом". **17.05** М/с "Винни-Пух и день забот". **18.00** М/ф "Приключения Буратино". 19.05 М/ф "Чиполлино".

**ЕВРО-СПОРТ**
**10.30, 22.00, 4.00** Олимпийские игры. Легкая атлетика. Финалы. **6.00** Олимпийские игры. Тяжелая атлетика. Мужчины. До **94** кг. **6.45** Олимпийские игры. Плавание. Финалы. **8.00, 1.00** Вместе в Лондон. Олимпийский журнал. **8.30, 9.00, 9.30, 10.00** Английский завтрак. Олимпийский журнал. **11.30, 16.30** Олимпийские игры. Перекличка с арен. **13.00, 20.15** Олимпийские игры. Велоспорт. Трек. **14.30** Олимпийские игры. Легкая атлетика. Марафон. Женщины. **17.00, 17.30** Олимпийские игры. Спортивная гимнастика. Финалы в отдельных видах. **17.25, 21.55** Взгляд из Лондона. Журнал. **19.15** Олимпийские игры. Тяжелая атлетика. Женщины. Свыше 75 кг. **1.30** Олимпийские игры. Волейбол. Групповой этап. Женщины. Бразилия - Сербия. **2.30** Олимпийские игры. Прыжки в воду. Трамплин. Женщины. Финал. **3.00** Олимпийские игры. Теннисс. Мужчины. Финал.

**ЕВРО-СПОРТ-2**
**5.00, 8.00** Вот это да! **6.00** Новости. **6.30** Боевые искусства. Бойцовский клуб. Таиланд - Голландия. **3.30** Армрестлинг. **9.30, 14.30, 21.30, 2.00** Новости выходного дня. **10.00, 10.45, 11.30, 17.30, 19.30, 20.30** Пляжный футбол. Евролига. Берлин (Германия). **12.30, 16.00** Мотоспорт. Суперсток. ЧМ. Сильверстоун (Великобритания). **13.00** Супербайк. ЧМ. Сильверстоун (Великобритания). Квалификация. **15.00, 23.00** Супербайк. ЧМ. Сильверстоун (Великобритания). Заезд **1. 16.30, 1.00** Мотоспорт. Суперспорт. ЧМ. Сильверстоун (Великобритания). **18.30, 0.00** Супербайк. ЧМ. Сильверстоун (Великобритания). Заезд **2. 22.00, 2.30** Прорестлинг. Vintage Collection. США. **4.00** Боулинг. Трофей Барселонны. Испания.

**ТВ-1000**
**4.00** Комедия "ЯЙЦЕГОЛОВЫЕ". **6.00** М. Дуглас, С. Сарандон в комедии "СЕКСОГОЛИК". **7.50** К. Фаррелл, С. Хайек в мелодраме "СПРОСИ У ПЫЛИ". **10.00** Б. Мейер, С.У. Скотт в комедии "ДОРОЖНОЕ ПРИКЛЮЧЕНИЕ". **12.00** К. Расселл, С. Кич в триллере "ПОБЕГ ИЗ ЛОС-АНДЖЕЛЕСА". **14.00** В. Джонс, Д. Келли в комедии "КОСТОЛОМ". **16.00** К. Латифа, Т. Хаттон в х/ф "ПОСЛЕДНИЙ ОТПУСК". **18.00** Дж. Малкович, Дж. Дэвидсон в комедии "БЫТЬ СТЭНЛИ КУБРИКОМ". **20.00** Х/ф "ВЫХОД НА СЦЕНУ". **22.00** К. Спейси, Дж. Нуньес в драме "ПСИХОАНАЛИТИК". **23.50** У. Снайпс, С. Дорфф в боевике "БЛЭЙД". **2.00** У. Снайпс, К. Кристофферсон в боевике "БЛЭЙД 2".

**ФОКС-ЛАЙФ**
**8.00, 8.25** Комедия "КАК СКАЗАЛ ДЖИМ 6". **8.50, 9.15** Комедия "КАК СКАЗАЛ ДЖИМ 6". **9.40,** Комедия "КАК СКАЗАЛ ДЖИМ 6". **10.10, 11.00** Драма "БРАТЬЯ И СЕСТРЫ 5". **11.50, 12.40, 13.25** Драма "БРАТЬЯ И СЕСТРЫ 4". **14.35, 1,5.00** комедия "МЕЛИССА И ДЖОУИ". **15.25, 15.50** Комедия "МЕЛИССА И ДЖОУИ". **16.20** Комедия "СЧАСТЛИВЫЙ КОНЕЦ". **16.50, 17.40** Комедия "ОТЧАЯННЫЕ ДОМОХОЗЯЙКИ 3". **18.30, 19.20** Комедия "ОТЧАЯННЫЕ ДОМОХОЗЯЙКИ 3". **20.10** Комедия "В СТИЛЕ ДЖЕЙН". **21.00, 21.30, 21.55** Комедия "СЧАСТЛИВЫЙ КОНЕЦ 2". **22.20, 22.45, 23.10** Комедия "СЧАСТЛИВЫЙ КОНЕЦ 2". **23.35** Драма "КАСЛ 4". **0.25** Комедия "ГОРОД ХИЩНИЦ 3". **0.55** Драма "БЕЗУМЦЫ 5". **1.50, 2.25** Комедия "ЭПИЗОДЫ". **3.00, 3.45** Реалити "Грязные танцы: Моменты жизни 2".

**XXI**
**10.00,18.00, 2.00** М. Раньери, А. Гальена в драме "В КОЛЬЦЕ ОБМАНА". **11.45, 19.45, 3.45** Э. Нортон, П. Джаматти в мелодраме "ИЛЛЮЗИОНИСТ". **13.40, 21.40, 5.40** Е. Гришковец, Д. Бургазлиев в мелодраме "САТИСФАКЦИЯ". **15.25, 23.25, 7.25** Боевик "НА ЛИНИИ ОГНЯ". **16.20, 0.20, 8.20** Драма "КОМНАТЫ СМЕРТИ: ГЛАЗА ПАЦИЕНТКИ".

**КИНО+**
**6.35, 18.35** Комедия "ПРАЗДНИК СВЯТОГО ЙОРГЕНА". **8.30, 2.30** Комедия "ДАВИ НА ГАЗ". **10.30, 4.30** Триллер "САНКТУМ". **12.30** Триллер "ВПУСТИ МЕНЯ. САГА". **14.30** М/ф "Красная шапка против зла". **16.30** Триллер "СЛЕПОТА". **20.30** Мелодрама "ПРИНЦИП НЕОПРЕДЕЛЕННОСТИ (НЕРЕШИТЕЛЬНОСТЬ)". **22.30** Боевик "ПОЦЕЛУЙ БАБОЧКИ". **0.30** Триллер "ФАТАЛЬНАЯ ОШИБКА".

**НАШЕ КИНО**
**7.30, 13.30** О. Даль, Г. Фигловская в х/ф "ЖЕНЯ. ЖЕНЕЧКА И "КАТЮША". **9.30, 15.30** О.Табаков, А. Миронов в х/ф "ДОСТОЯНИЕ РЕСПУБЛИКИ". **11.50, 17.50** Л.Куравлев, Н.Сазонова в к/ф "ЖИВЕТ ТАКОЙ ПАРЕНЬ". **19.30, 1.30** Д. Гранкин, Ю. Дуванов в мелодраме "ВОСКРЕСНЫЙ ПАПА". **21.30, 3.30** Л. Лужина, С. Пилявская в киноповести "НА СЕМИ ВЕТРАХ". **23.30, 5.30** Б. Щербаков, Н. Белохвостикова в драме "ДЕСЯТЬ ЛЕТ БЕЗ ПРАВА ПЕРЕПИСКИ".

**МЕЦЦО**
**6.00, 9.00** Сильвен Люк и друзья. Концертнао. Поркеролль. **11.30** Бон- **2010**. "Триумф семени" (Гендель) п/ у Пола МакКриша. **14.00, 18.15, 22.1** В Интермеццо. **15.30** Симфония №9 (Малер). Д-р: Кристоф Эшенбах. **17.15** Мастера американской музыки. Мир глазами Джона Колтрейна. **18.30** "Пуччини Плюс". Лионский оперный театр: "Святая Сусанна" (Пауль Хиндемит). **19.00** "Пуччини Плюс". Лионский оперный театр: "Сестра Анжелика" (Пуччини). **20.00** "Москва, Черемушки" (Шостакович). Лионский национальный оперный театр. **23.00** Прямая трансляция с фестиваля джаза в Марсьяке. **2.00** Лиз МакКомб на джазовом фестивале во Вьене, 2010 (1/2). **3.00** Вечер Гнауа на Фестивале дааза на острове Поркеролль 2011.**4.00** Дуэт Бобби МакФеррин - Чик Кориа на фестивале джаза во Вьене.

**ДОМАШНИЙ**
**6.30** "Одна за всех". **7.00** "Джейми: в поисках вкуса". Джейми Оливер в Стокгольме. **7.30** Т/с "НАШ ДОМАШНИЙ МАГАЗИН". **8.00** "Полезное утро". **8.30** "Дачные истории". **9.00** "Репортер" с Михаилом Дегтярем. **9.15** "Сладкие истории". **9.45** Денни, Дхармендра в комедии "КАК ТРИ МУШКЕТЕРА". **12.20** Р. Капур. Д. Kападия в мелодраме "БОББИ". **15.15** Мелодрама "ТАНЦУЙ, ТАНЦУЙ". **18.00** Д/ф "Мечтатели из Бомбея". **19.00** Комедия "НЕВЕСТА И ПРЕДРАССУДКИ". **21.00** Мелодрама "НЕВЕСТА МОЕГО ДРУГА". **23.00** Т/с "ГОРОД ХИЩНИЦ". **23.30** Комедия "ВА-БАНК 2, ИЛИ ОТВЕТНЫЙ УДАР". **1.15** Д/с "Я боюсь". **5.15** "Цветочные истории". **5.30** Д/с "Звездные истории". **6.00** "Города мира". **6.25** Музыка на "Домашнем".

**REN-TV**
**5.00** "В час пик". Подробности. **5.30** Т/с "УМНОЖАЮЩИЙ ПЕЧАЛЬ". **17.15** Х/ф "МАТРИЦА". **19.50** Х/ф "МАТРИЦА: РЕВОЛЮЦИЯ". **22.15** Х/ф "ИСХОДНЫЙ КОД". **0.00** "10 процентов чуда". **1.00** С.Адамс. Э.Стоун в эротическом фильме "ХОЛОСТЯК". **2.50** Т/с "КГБ В СМОКИНГЕ".

**HISTORY**
**9.00** Д/с "Команда времени". **10.00** Д/ф "Страсти по Толстому". **11.30** Д/ф "Далтон Трамбо". **13.00,** Д/с "Лондонская больница". **15.00, 6.00** Д/с "Звезды голубого экрана". **16.00, 17.00, 18.00** Д/ф "Искусство России". **19.00** Д/ф "Футуристическая революция в искусстве". **20.00, 21.00** Т/с "ЗАКОН ГАРРОУ". **22.00** Д/ф "Рембрандт. Я обвиняю!". **0.00** Д/с "Фальшивомонетчики Гитлера". **1.00** Д/ф "Тайна Иную". **2.00** Д/ф "Герои, мифы и национальная кухня". **3.00** Д/с "Мао - китайская сказка". **4.00** Д/ф "Затонувшая тайна Гитлера". **5.00** Д/с "Добро пожаловать в 80-е". **7.00** Д/ф "0.9 ампер". **8.00** Д/ф "Живое оружие".

**Discovery**
**6.00, 6.25** Молниеносные катастрофы. **6.55, 2.50** Изобрести будущее: Пробки не страшны. **7.50, 13.20** Разрушители легенд: Остров скотча. **8.45** Как делают спортинвентарь? **9.10** Как работают машины: Спасательный катер, вакуумный туалет, гибридный двигатель, новый дирижабль. **9.40** Борьба за улов с Робсоном Грином. **10.35** Рыбалка голыми руками: Поймай и победи. **11.30** Выжить любой ценой: Лучшие моменты, второй выпуск. **12.25** Пенн и Теллер, правда и ложь: Как вскрыть сейф жидким азотом. **14.15** Динамо: невероятный иллюзионист. **15.10** Новый вызов Тайсона. **16.05** Змееловы. **17.00, 18.00,19.00** Top gear. **20.00, 20.30** Настоящие аферисты: Лас-Вегас. **21.00** Пенн и Теллер, правда и ложь: Средство для осветления волос как ракетное топливо. **22.00, 1.55** Разрушители легенд: Бомба в туалете. **23.00** 100 величайших гаджетов со Стивеном Фраем. **0.00** Рекорды: наука спорта. **1.00** Речные монстры: Американские убийцы. **3.45** Как делают спортинвентарь? **4.10, 4.40** Производство: гонка со временем. **5.05** Машины славы.

**ФЕНИКС-КИНО**
**0.00, 8.00, 16.00** Т/с "ПОД БОЛЬШОЙ МЕДВЕДИЦЕЙ". **1.00, 2.00, 9.00, 10.00, 17.00, 18.00** Т/ с "ИСЦЕЛЕНИЕ ЛЮБОВЬЮ". **3.00, 4.00, 11.00, 12.00, 19.00, 20.00** Т/ с "БЫВШАЯ". **5.00,13.00** Т/с "НАВИГАТОР". **6.00, 14.00, 22.00** Т/с "ЛЮБОВНИЦА". **7.00, 15.00, 23.00** Т/С "ДВОЕ ИЗ ЛАРЦА - 2. МИЛЛИОНЕР".

**ИНДИЯ**
**5.00** Х/ф "НАВАЖДЕНИЕ". **7.25** "Новый образ Индии". "Времена британской Индии". **8.00** Х/ф "Я РЯДОМ С ТОБОЙ". **11.00** Х/ф "ЖУЛИК". **14.00** Х/ф "ТЫ, Я И ШАБАНА". **16.00** "Телешанс. Размещено по заказу - ООО "Неолайн". **17.00** Х/ф "КРЫЛЬЯ". **18.55** "Случайная встреча". "Амиша Патель, Неха Дхупия, Санджей Датт". **20.00** Х/ф "АНГЕЛ ЛЮБВИ". Х/ф "ВЕЧНАЯ ЛЮБОВЬ". **1.30** "Биография кумиров". "Арджун Рампал". **2.00** Х/ф "ЛЮБОВЬ. COM". **3.35** Д/ф "Как снимался фильм "Дон — главарь мафии".

**ЕВРОКИНО**
**0.35** Х/ф "ЛЕТНИЙ ЛАГЕРЬ". **2.15** Х/ф "КЛАСС". **3.55** Х/ф "БАНЗАЙ". **5.15** Х/ф "ТОЛСТЯКИ". **7.05** Х/ф "Я ТОЖЕ". **8.50** Х/ф "МАЛЫШ МАРТИН". **9.05** Х/ф "ТРИУМФ ЛЮБВИ". **10.50** Х/ф "ВСЕ НАЧИНАЕТСЯ С КОНЦА". **12.15** Х/ ф "ПРОТИВ ТЕЧЕНИЯ". **13.45** Х/ф "С ПЕРВОГО ВЗГЛЯДА". **14.00** Х/ф "БЕСШАБАШНЫЙ ОТРЯД". **15.40** Х/ф "ВОЛШЕБНЫЙ ПАРИЖ". **16.00** Х/ф "ВЫСШЕЕ ОБЩЕСТВО". **17.25** Х/ф "ЭТО ВИСИТ В ВОЗДУХЕ". **17.30** Х/ф "МОИ ЗВЕЗДЫ ПРЕКРАСНЫ". **19.00** Х/ф "В ОЖИДАНИИ ЛЮБВИ". **20.50** Х/ф "СЕРАФИНА ИЗ САНЛИСА". **22.50** Х/ф "МАМОНТ".

За возможные изменения в программе TV редакция ответственности не несет.

ეროვნული ბიბლიოთეკა

## ГЕРОИЧЕСКОЙ ОБОРОНЕ КАВКАЗА - 70 ЛЕТ

# НИ ШАГУ НАЗАД!

**70 лет назад, 25 июля 1942 года, началась битва за Кавказ. Овладению этим благодатным краем Гитлер придавал особое значение: с захватом Северного Кавказа, Грузии, Азербайджана, Армении в руки фашистов перешли бы бакинская и грозненская нефть, грузинский марганец и другие богатые месторождения, имеющие стратегическое значение. Нацисты рассчитывали получить не только нефтяные источники, богатейшие сельскохозяйственные районы, но и создать плацдарм для вторжения в страны Ближнего и Среднего Востока, а также добиться вступления Турции в войну против СССР.**

- Если фашисты вышли бы через Марухский перевал к побережью Черного моря и продолжили движение на юг — в сторону Поти, Батуми, а Турция, как планировал генштаб агрессора, ударила бы на Баку, то Кавказ оказывался в клещах, зажатый со стороны Черного моря гитлеровцами, а со стороны Каспия турками, - рассказал в беседе с корреспондентом "Вечернего Тбилиси" наш коллега, заслуженный журналист Грузии, многолетний исследователь военной истории Леван Долидзе. - Немецкое командование разработало план непосредственного овладения Кавказом, получивший условное наименование "Эдельвейс". На покорение края были направлены специально подготовленные альпийские отряды, обученные для ведения боевых действий в высокогорных условиях.

Имея численное превосходство в живой силе и боевой технике, немецкие войска надеялись на быстрый успех. Под натиском захватчиков советские части и соединения начали отходить на юг и юго-восток.

Создалась угроза Советскому Закавказью. Противник подошел вплотную к нашей республике — фашисты стояли в 20-25 километрах от Гудаута.

**- Тяжелая обстановка, сложившаяся на Кавказе, требовала решительных мер. Еще 28 июля 1942 года был отдан приказ Верховного главнокомандующего: "Ни шагу назад"...**

- Об этом периоде сохранилось немало свидетельств участников битвы за Кавказ.

Недавно семья генерала Варлама Какучая, который обеспечивал охрану И.Сталина на Тегеранской и Ялтинской конференциях, подарила мне книгу его воспоминаний. Вот как он описывает эти тревожные дни на Кавказе: "17 августа 1942 года. Около 12 часов ночи нас принял Сталин... "Положение на Кавказе, - подчеркнул он, - очень серьезное... В этой ситуации способны ли вы восстановить положение на тех перевалах, в частности в Сванетии, которые заняты немцами? Утром в 5 часов улетаете в Тбилиси на моем самолете и с моим летчиком. Вашим руководителем будет Берия. Желаю успеха".

Ранним утром Лаврентий Берия прибыл на аэродром со своим 18-летним сыном Серго. В салоне самолета находились 18 человек, из которых, за исключением генерала Павла Бодина (он был назначен начальником штаба Закавказского фронта), все остальные были уроженцами Грузии — Григол Каранадзе, Лаврентий Цанава, Николоз Рухадзе, Варлам Какучая, Михаил Микеладзе, Богдан Кобулов, Соломон Мильштейн и другие.

В Тбилиси Л.Берия и сопровождавших его профессиональных чекистов встретили командующий Закавказским фронтом Иван Тюленев, члены Военного совета фронта, первые секретари ЦК партии: Грузии — Кандид Чарквиани, Азербайджана — Мир Джафар Багиров, Армении — Григорий Арутюнов.

Член государственного комитета обороны Берия прибыл в Тбилиси с особыми, фактически неограниченными полномочиями.

**- О чем далее говорится в воспоминаниях Варлама Какучая?**

- Он вспоминает, что самолет из Москвы в Тбилиси летел кружным путем, избегая опасных районов: маршрут проходил через Среднюю Азию, Красноводск и Баку.

НИ ШАГУ НАЗАД!

В 12 часов ночи 19 августа 1942 года в штаб Закфронта начали сходиться командиры отдельных частей военного гарнизона г.Тбилиси, руководители различных ведомств. Как вспоминает Какучая, Берия, несмотря на усталость, работал и действовал хладнокровно, со знанием дела, жестко и оперативно. Характерный пример. В штабе фронта Какучая обратился к Берия за разрешением отлучиться на 5-10 минут, чтобы повидаться с семьей, которая жила буквально в ста метрах от здания штаба. Берия ответил: "Сейчас не до семьи, запрещаю даже звонить им. Наступит время и навестите их". Таким же требовательным был и к самому себе — неподалеку от штаба на улице Мачабели проживали его мать и сестра, но до улучшения обстановки на фронте он их не навестил.

Все решалось в кратчайшие сроки — в 5 часов утра один из заместителей Берия получив усиленный полк, спецэшелоном был отправлен через Сухуми к Клухорскому перевалу. Вслед за ним выехал Варлам Какучая с усиленным батальоном через Зугдиди в Бечо с задачей уничтожить вражескую часть, дислоцированную в группе Бечойских перевалов (Донгуз Орунбаши, Оружейная башня, Приют-11 и др.). Оперативные боевые задания были даны и другим командирам, прибывшим в тот день вместе с Берия в Тбилиси.

Все это происходило в самый критический момент, когда операция вермахта "Блау" уже вошла в фазу "Блау-II" (наступление на Сталинград) и "Блау-III" (наступление на Кавказ с выходом к Баку).

Для успешной реализации задания часто принимались неординарные решения. Так, по инициативе Берия были мобилизованы до пяти тысяч буйволов из Западной Грузии и ослов из региона Кахети. Благодаря этой операции, войскам Закавказского фронта, которые вели бои в горно-лесистой местности, почти по непроходимым горным тропам без перебоев доставляли на перевалы боевую технику и продовольствие.

27 августа Сталин и Василевский подписали директиву, согласно которой новым командующим 46-й армии был назначен генерал Константин Леселидзе, начальником штаба армии - Михаил Микеладзе, а ровесник Леселидзе, будущий маршал Андрей Гречко стал командующим 47-й армии.

**- Константин Леселидзе и Андрей Гречко сыграли огромную роль в героической обороне Кавказа — воины 46-й армии отрезали путь фашистам в районах Клухорского, Марухского, Санчарского и других перевалов Главного Кавказского хребта, откуда фашисты предполагали развернуть наступление на Тбилиси, Кутаиси и Сухуми. Отважно сражались и воины 47-й армии. Весомую лепту в дни обороны Кавказа внес Грузинский пограничный округ.**

- Этим округом командовал генерал-майор Нестор Лабадзе, одновременно возглавлявший истребительные батальоны, которые во взаимодействии с войсковыми частями ликвидировали не одну диверсионную группу противника. Эти заслуги были отмечены восьмью боевыми орденами и многими медалями, а затем и званием генерал-лейтенанта, присвоенным Н.Лабадзе.

**- Кто из воинов-грузин в дни обороны Кавказа удостоился звания Героя Советского Союза?**

- Их было четверо. Причем трое из них - офицеры Алексей Пирмисашвили, Владимир Канкава и Владимир Лурсманашвили сражались в рядах 392-й грузинской стрелковой дивизии, командиром которой вначале был полковник Исидор Силагадзе, а затем — полковник Георгий Купарадзе (впоследствии оба они стали генералами). Звезду Героя получил и рядовой 276-й стрелковой дивизии Николай Гогичаишвили.

Высокого звания Героя удостоились и представители других национальностей и народностей СССР — Кафур Мамедов, Унан Аветисян, Валентин Эмиров, Сергей Борзенко, Петр Барбашев, Хаджиумар Мамсуров, Иосиф Лаар и многие другие. Первую звезду Героя прославленный летчик Александр Покрышкин получил за воздушный бой в небе Кавказа.

**- Воины каких еще грузинских национальных дивизий отличились при обороне Кавказа?**

- Могу назвать 242-ю горнострелковую дивизию полковника Георгия Курашвили, которая отлично действовала при защите перевалов. Особо отличились бойцы горнострелкового полка этой дивизии майора Л.Гогатишвили и артиллеристы майора Н.Канчавели.

Всего в Кавказской битве сражалось двенадцать национальных соединений из Грузии. В боях участвовали также национальные формирования из Армении и Азербайджана.

**- В успешном исходе оборонительных операций большую роль сыграла поддержка тыла.**

- Уже в начале войны промышленные предприятия Грузии были переведены на выпуск военной техники и боеприпасов. Тбилисские предприятия - станкостроительный, машиностроительные, паровозо-вагоноремонтный и другие заводы выпускали пистолеты-пулеметы (ППШ), артиллерийские снаряды, ручные и противотанковые гранаты... Тбилисский авиационный завод в октябре 1941 года принял на свою базу эвакуированный из Таганрога авиазавод, и в ноябре того же года начался выпуск боевых самолетов.

Не остались в стороне и деятели науки и культуры Грузии: Верико Анджапаридзе, Михаил Чиаурели, Симон Джанашия, Константин Мерабишвили и Акакий Хорава внесли в фонд обороны свои сбережения — 18 тысяч рублей. Эти деньги пошли на оснащение танков, другой боевой техники.

**- Битва за Кавказ оборонительного периода проходила одновременно со Сталинградской битвой.**

- И эти оба сражения нельзя рассматривать изолированно друг от друга. В самый ответственный момент боев на Волге гитлеровцы не смогли перебросить к Сталинграду крупные силы с Северного Кавказа. Таким образом, боевые действия на Кавказе оттянули на себя возможные резервы, на которые рассчитывали фашисты для успешного ведения боев на Сталинградском направлении и создали предпосылки для контрнаступления Советской Армии. В свою очередь разгром фашистов под Сталинградом оказал решающее влияние на ухудшение военно-стратегического положения вражеских войск на Кавказе.

В напряженных оборонительных боях войска Северо-Кавказского и Закавказского фронтов во взаимодействии с Черноморским флотом и Азовской и Каспийской военными флотилиями остановили наступление противника и нанесли ему крупные потери.

**Пять месяцев продолжалась оборона Кавказа. Все попытки фашистов нанести решительное поражение советским войскам, оборонявшим Кавказ, прорваться к Баку, в Закавказье и на Черноморское побережье провалились. 1942-й подходил к концу, а с ним завершался и оборонительный период всей Великой Отечественной войны. В следующем 1943-м , в первых числах января, начались наступательные операции, и 9 октября 1943 года освобождением Таманского полуострова закончилась битва за Кавказ.**

Беседовал
**Борис ШАХНАЗАРОВ.**

**На снимках: отважный защитник Кавказа Шота Шаламберидзе (на переднем плане); зенитчики начеку!; баррикады на улицах Орджоникидзе (Владикавказа); на оборонных работах.**

ეროვნული ბიბლიოთეკა

# НА ДОСУГЕ: ПОШЕВЕЛИ МОЗГАМИ

## УКРАЛ КИЛОГРАММЫ ШУРУПОВ С ДОРОЖНЫХ ЗНАКОВ

**Баварская полиция поймала 54-летнего местного жителя, который демонтировал дорожные знаки ради коллекционирования шурупов и гаек, которыми они были прикручены. В доме злоумышленника стражи порядка нашли килограммы болтов, гвоздей и шурупов.**

Мужчину заметил один из водителей, когда тот пытался открутить дорожный знак. Видя приближающуюся машину, мужчина прятался, а потом выходил снова. Понаблюдав за ним, водитель решил вызвать полицию.

Немец, которого несколько месяцев разыскивала полиция, до этого не совершал никаких правонарушений. Вопрос, понесет ли он наказание за свою страсть к шурупам, остается открытым, так как общая сумма ущерба, несмотря на объем похищенного, оказалась незначительной. В общей сложности он открутил болтов на 800 евро. Помимо этого, он, видимо, забрал себе некоторые дорожные знаки.

Больше всех эта новость обрадовала главу местного строительного департамента Пайтингера Франца Мультерера, которому приходилось регулярно менять дорожные знаки. По его словам, он предпринимал все возможные технические меры для их укрепления, однако они все равно рано или поздно оказывались демонтированы. Теперь Мультерер надеется получить все шурупы обратно.

## СУД ОТКАЗАЛСЯ РАЗВОДИТЬ ДЕВУШКУ С ПОДДЕЛЬНЫМ МУЖЕМ

Мюнхенский суд по делам семьи отказал женщине, которая оказалась втянута в аферу с фиктивным браком, в оформлении бракоразводных бумаг. С одной стороны суд считает, что свидетельство о браке, где фигурирует имя жительницы Мюнхена, можно считать действительным, а с другой указывает, что этого союза официально не существует.

Необычное дело суды различной инстанции рассматривают с 2008 года. В бумагах говорится, что приехавшая в Германию Анна К. (несколько лет женщина живет в стране и уже получила гражданство) искала себе потенциального жениха. Она обратилась к брачному агенту и тот познакомил ее с 20-летним выходцем из Индии. Тот, однако Анне не понравился.

Через несколько дней после свидания Анна получила по почте извещение о том, что она вступила в брак с тем самым индийским молодым человеком. Свидетельство было заверено в Боснии и Герцеговине. Подпись женщины под документом, как говорит сама Анна, была подделана. Предположительно, выходец из Индии скопировал паспортные данные Анны (ее паспорт был при ней на свидании) и использовал их для оформления фиктивного брака, чтобы иметь возможность остаться в Германии.

Вскоре после получения свидетельства о браке Анна обратилась в суд с требованием признать ее брак незаконным. Тем не менее, в суде пока ничем ей помочь не могут. Суд считает, что Анна никогда не была замужем официально и ей не нужен развод. Однако при этом, поскольку соответствующая бумага подтверждает обратное, она не может вступить в брак с нынешним бойфрендом.

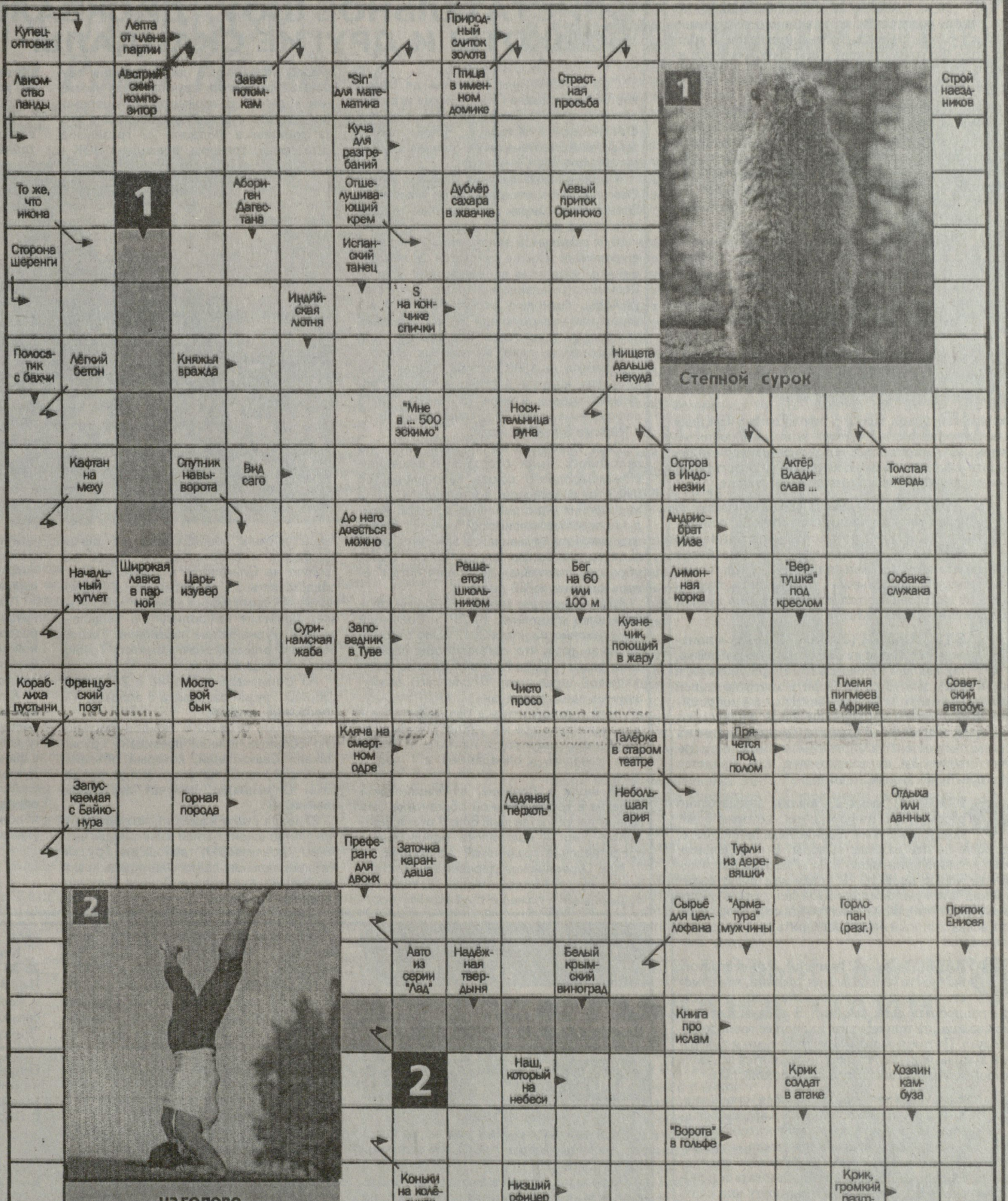
Купец-оптовик
Лента от члена партии
Природный слиток золота
Лакомство панды
Австрийский композитор
Завет потомкам
"Sin" для математика
Птица в именном домике
Страстная просьба
Строй наездников
Куча для разгребаний
То же, что икона
1
Абориген Дагестана
Отшелушивающий крем
Дублёр сахара в жвачке
Левый приток Ориноко
Сторона шеренги
Испанский танец
Индийская лютня
S на кончике спички
Полосатик с бахчи
Лёгкий бетон
Княжья вражда
Нищета дальше некуда
1
Степной сурок
"Мне в ... 500 эскимо"
Носительница руна
Кафтан на меху
Спутник навыворота
Вид саго
Остров в Индонезии
Актёр Владислав ...
Толстая жердь
До него доесться можно
Андрис-брат Илзе
Начальный куплет
Широкая лавка в парной
Царь-изувер
Решается школьником
Бег на 60 или 100 м
Лимонная корка
"Вертушка" под креслом
Собака-служака
Суринамская жаба
Заповедник в Туве
Кузнечик, поющий в жару
Кораблиха пустыни
Французский поэт
Мостовой бык
Чисто просо
Племя пигмеев в Африке
Советский автобус
Кляча на смертном одре
Галёрка в старом театре
Прячется под полом
Запускаемая с Байконура
Горная порода
Ледяная "перхоть"
Небольшая ария
Отдыха или данных
Преферанс для двоих
Заточка карандаша
Туфли из деревяшки
2
Сырьё для целлофана
"Арматура" мужчины
Горлопан (разг.)
Приток Енисея
Авто из серии "Лад"
Надёжная твердыня
Белый крымский виноград
Книга про ислам
2
Наш, который на небеси
Крик солдат в атаке
Хозяин камбуза
"Ворота" в гольфе
...на голове
Коньки на колёсиках
Низший офицер
Крик, громкий разговор
Оппонентка прокуратуры
Пятистишие гейши

## КОПИЮ РИМСКОГО КОЛИЗЕЯ СОБРАЛИ ИЗ "ЛЕГО"

Австралийский музей получил в свое распоряжение копию римского Колизея, собранную из деталей конструктора "Лего". Автором композиции стал сертифицированный специалист по сборке крупных фигур популярный конструктор Райан Макнот. На то, чтобы собрать "Лего"-версию Колизея, у него ушло около 200 тысяч деталей.

Копия Колизея изображает памятник в наши дни. Около него можно увидеть фигуры туристов, которые покупают мороженое и фотографируются с исполняющими роли гладиаторов аниматорами. Кроме того, около Колизея можно увидеть деревья, фонтан, животных. Внутри сооружения находятся зрители, гладиаторы, а также рабочие, ведущие реконструкцию памятника.

По словам Макнота, в процессе сборки Колизея он переосмыслил свое отношение к древним римлянам и заявил, что отныне еще больше уважает этот народ. "Строить что-то овальное из прямоугольных и квадратных деталей, - это, я вам скажу, уму непостижимо!", - отметил специалист по сборке фигур из "Лего".

Копия Колизея была собрана Макнотом еще в конце июня, и сейчас ее получил музей имени Николсона в Мельбурне. Увидеть работу мастера можно будет до января 2013 года.

Колизей представляет собой амфитеатр, строительство которого было закончено в 80 году н.э. До настоящего времени памятник архитектуры Древнего Рима сохранился частично, но тем не менее даже оставшаяся часть дает представление о масштабах этого сооружения. Амфитеатр считается одним из туристических символов Рима и Италии в целом.

Одной из недавних работ Райна Макнота была копия самолета Airbus A380 авиакомпании Qantas. Специалист собрал "Лего"-лайнер в марте 2012 года.

ეროვნული ბიბლიოთეკა

## ГОРОСКОП на предстоящую неделю

**КОЗЕРОГАМ (22 декабря-20 января)** в понедельник не стоит вступать в споры с начальством, никакого конструктива в таких дискуссиях не родится. Во вторник проявляйте решительность и активность буквально во всем, и тогда госпожа Фортуна проявит к вам свою благосклонность. В четверг постарайтесь отдохнуть и не предпринимать ничего важного.

**ВОДОЛЕЯМ (21 января-19 февраля)** на этой неделе стоит заняться повышением своего интеллектуального уровня и образования. Вечер понедельника лучше провести в кругу семьи или близких друзей и родственников. Во вторник нежелательно начинать больших дел, сопряженных с риском. Отложите проекты на вторую половину недели.

**РЫБЫ (20 февраля-20 марта),** планируйте важные встречи и переговоры на середину недели. Чем активнее вы будете действовать, тем большего успеха достигнете. События четверга позволят вам приобрести ценный практический опыт. Вы можете оказаться излишне упрямы в непринципиальных вопросах.

**ОВНЫ (21 марта-20 апреля),** не сидите сложа руки, даже если вы совершенно уверены в том, что все возможное и необходимое для успеха уже сделано. Но от нынешней активности будет зависеть воплощение заветных планов в реальность. В четверг, занимаясь любимым делом, вы можете обрести утраченную гармонию. Будьте заботливы к близким людям и родственникам, и они обязательно отплатят вам тем же.

**ТЕЛЬЦАМ (21 апреля-21 мая)** на понедельник не стоит планировать что-либо основательное, назначать встречи, свидания или переговоры. Во вторник не рассчитывайте на других, все делайте сами, или хотя бы тщательно контролируйте деятельность помощников. В среду оставьте в стороне служебное рвение, оно не даст положительных результатов.

**БЛИЗНЕЦАМ (22 мая-21 июня)** в понедельник лучше не общаться с начальством, так как вам захочется его покритиковать, а ему в ответ захочется проверить качество вашей работы. Во вторник будьте обаятельны и доброжелательны, тогда окружающие люди пойдут вам навстречу и помогут во многом. Начиная с четверга для вас откроются благоприятные возможности, но для того, чтобы их реализовать, вам придется приложить некоторые усилия.

**РАКИ (22 июня-23 июля),** внимательно рассмотрите информацию, которая будет поступать к вам в течение недели на работе, сделайте из нее важные выводы. В понедельник нежелательно принимать серьезные решения и начинать новые проекты. В среду вам будет свойственна коммуникабельность и легкость в общении. Не стоит в такой день прятать себя дома, если есть великолепный шанс расширить круг полезных знакомств.

**ЛЬВЫ (24 июля-23 августа),** в понедельник вы будете успешны при условии, что сумеете четко спланировать этот день и будете контролировать свои эмоции. В среду приятные неожиданности приведут вас в хорошее расположение духа. Пятница может оказаться самым каверзным днем недели, так что вам понадобится все ваше самообладание, чтобы сохранить спокойствие.

**ДЕВАМ (24 августа-23 сентября)** срочно необходимо получить новые профессиональные знания, чтобы не чувствовать себя неловко из-за собственной некомпетентности в определенных вопросах. Понедельник принесет долгожданную информацию, однако использовать ее необходимо очень аккуратно. В четверг другу или партнеру, вероятно, понадобится ваша помощь. Суббота удачна для коротких поездок и командировок.

**ВЕСЫ (24 сентября-23 октября),** присмотритесь, вдруг кому-то из ближайшего окружения нужна ваша помощь. В понедельник не стоит воспитывать посторонних людей, если не хотите выслушивать отповеди. Не стоит затягивать с разрешением накопившихся проблем. В среду сущая мелочь, отложенная на завтра, обернется неподъемным грузом.

**У СКОРПИОНОВ (24 октября-22 ноября)** успешность текущей недели будет зависеть от правильно выбранной стратегии и эффективности ваших действий. Вы сможете справиться со всеми делами, даже с такими, до которых никак не доходили руки. Постарайтесь действовать по велению чувств, но не забывайте и о разуме и все у вас получится.

**СТРЕЛЬЦЫ (23 ноября-21 декабря),** постарайтесь не только высказываться, но и выслушивать собеседников. В понедельник или вторник на вашем пути могут встать прежние страхи или чувство вины. В среду стоит сконцентрироваться на самом главном, опасные моменты будут уже позади, но именно в эти дни важно оказаться в первых рядах.

# ОЛИМПИАДА В ЛОНДОНЕ ОТКРЫТА:

## БЛИСТАТЕЛЬНОЕ ШОУ, ДИСКВАЛИФИКАЦИИ, БОЙКОТЫ И ДРУГИЕ СКАНДАЛЫ

ОКОНЧАНИЕ.

Лидер Аргентины Кристина де Киршнер бойкотировала Олимпийские игры из-за конфликта с Великобританией вокруг Фолклендских островов. Члены правительства Аргентины также отказались присутствовать на Олимпиаде.

Марокканская бегунья Марием Алауи Селсули была отстранена от участия в Олимпийских играх из-за положительного теста на допинг. В анализах спортсменки был обнаружен запрещенный препарат фуросемид. Он не считается допингом, однако входит в запрещенный список Всемирного антидопингового агентства (WADA), поскольку может быть использован как маскирующий агент, скрывающий следы допинговых препаратов. Селсули считалась одной из главных фавориток забега на 1500 метров. Марокканка показала на этой дистанции лучший результат сезона в мире (3 минуты 56,15 секунды) на этапе "Бриллиантовой лиги" в Париже в начале июля.

Раса Лелейвите из сборной Литвы по велоспорту была отстранена решением Международного союза велосипедистов (UCI) от спортивной деятельности из-за подозрения в употреблении допинга. Международный олимпийский комитет также отказал Инге Чильвинайте заменить дисквалифицированную спортсменку. Таким образом, спортивная делегация Литвы теперь состоит из 62 человек.

Начало встречи между женскими футбольными сборными КНДР и Колумбии на Олимпийских играх-2012 было отложено из-за того, что организаторы перепутали флаги КНДР и Южной Кореи на предматчевой церемонии. После чего возмущенные представительницы КНДР покинули поле и отправились в раздевалку, но организатором все же удалось уговорить спортсменок вернуться на поле. В итоге игра началась с опозданием в 1 час 5 минут.

26 июля в Лондоне, в Олимпийской деревне в торжественной обстановке был поднят государственный флаг Грузии, прозвучал гимн и состоялось официальное представление грузинской делегации.

Мэр Олимпийской деревни приветствовал главу грузинской миссии Давида Гобеджишвили и пожелал грузинским спортсменам успехов. Со своей стороны грузинская делегация вручила мэру памятный подарок. В торжественной церемонии приняли участие находящиеся к этому времени в Лондоне 22 грузинских спортсмена, тренеры, президент НОК и представители министерства по делам молодежи и спорта Грузии. Всего же Грузию на Олимпиаде в Лондоне будут представлять 35 спортсменов, и Национальный олимпийский комитет рассчитывает привезти на родину 7-8 медалей, заявил журналистам президент Национального олимпийского комитета Грузии Георгий Нацвлишвили.

На Олимпиаде в Пекине в 2008 году сборная Грузии завоевала 3 золотые и 3 бронзовые медали.

Накануне отъезда в Лондон грузинскую сборную принял президент Грузии Михаил Саакашвили, который объявил, что спортсмены, которые станут призерами Олимпиады, получат серьезные премии.

27 июля стало известно, что оргкомитет Лондонской летней олимпиады частично удовлетворил требование Грузии. На официальном сайте Олимпиады в досье Бесика Кудухова и Дениса Царгуша внесены поправки. Теперь местом их рождения указаны просто Южная Осетия и Гудаута без принадлежности этих территорий России.

В этот же день министерство по делам спорта и молодежи опровергло распространенную рядом СМИ информацию о назначении денежной награды для грузинских спортсменов, победителей Олимпийских игр в Лондоне в размере 1,2 миллиона долларов.

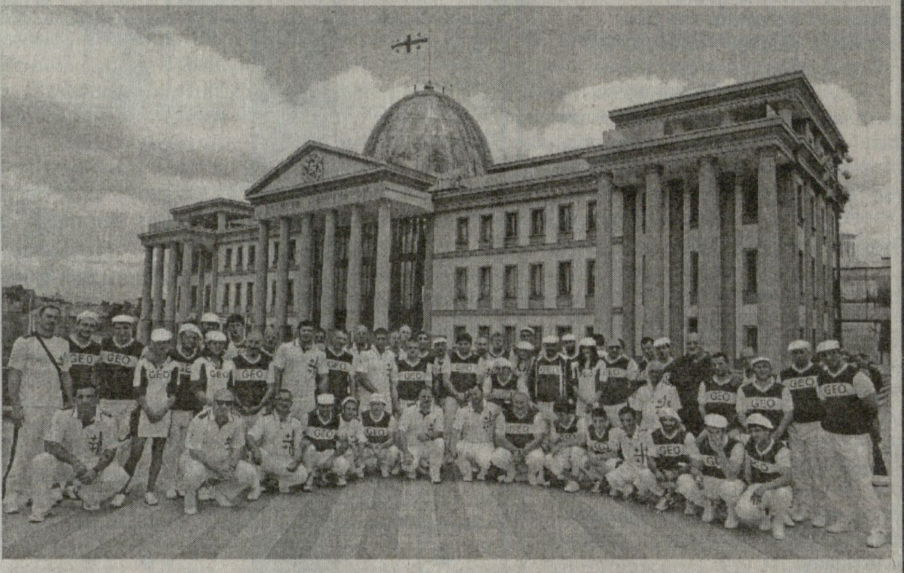

При этом министерство по делам спорта Грузии отмечает, что не считает этичным распространение подобной непроверенной информации, в то время как отправившихся на Олимпиаду грузинских спортсменов ждет напряженная борьба.

В то же время министерство отмечает, что правительство Грузии предоставит поощрительные денежные награды для грузинских спортсменов, которые выйдут в финальный этап Олипиады как в индивидуальных, так и командных видах спорта.

"Конкретный размер награды будет определен в зависимости от результатов и полученных спортсменами медалей", - указано в заявлении.

**На снимке: грузинские олимпийцы во время посещения президентского дворца в Тбилиси.**

## АФИША "ВТ"

**Кинотеатр "Руставели" (пр.Руставели, 5). 28-29 июля -** *I зал* - "Бэтмен". **Начало в 12.00, 15.15, 19.00, 22.30.** *III зал* - "Мадагаскар-3". **Начало в 12.00.** "Человек-паук-3". **Начало в 14.00, 17.15.** "Белоснежка и охотник". **Начало в 20.00.** "В трех метрах от неба". **Начало в 22.45.** *III зал* - "В трех метрах от неба". **Начало в 12.15** "Белоснежка и охотник". **Начало в 14.45, 17.15., 22.30** "В трех метрах от неба". **Начало в 19.45.**

**Кинотеатр "Амирани" (ул.Костава, 36) 28-30 июля -** *Большой зал* - "Бэтмен". **Начало в 12.30, 15.45, 19.30, 22.45.** *Малый зал* - "Человек-паук-3". **Начало в 12.15,** "Белоснежка и охотник". **Начало в 15.00, 17.45.** "Римские каникулы". **Начало в 20.15, 22.45**

## КТО, ГДЕ, КОГДА?

### 28 ИЮЛЯ

Родился российский режиссер и актер, народный артист СССР Владимир Басов (1923-1987).

Родилась российская актриса театра и кино Марианна Вертинская (1943).

### 29 ИЮЛЯ

Родился ученый, спортсмен Георгий Николадзе (1888-1931).

Родился народный артист Грузии Шалва Гамбашидзе (1899-1955).

Родился композитор, народный артист Грузии Бидзина Квернадзе (1928-2010).

Родился российский живописец Иван Айвазовский (1817-1890).

В Лондоне после двенадцатилетнего перерыва, вызванного Второй мировой войной, король Георг VI открыл XIV Олимпийские игры (1948).

### 30 ИЮЛЯ

Родился один из основателей Тбилисского университета академик Андриа Размадзе (1889-1929).

Родился композитор Виктор Долидзе (1890-1933).

149 лет назад родился (1863-1947) Генри Форд, американский промышленник и изобретатель, один из основателей автомобильной промышленности США.

### 31 ИЮЛЯ

День рождения актера и режиссера Котэ Микаберидзе (1896-1973).

Родился кинорежиссер Гурам Жвания (1938-1983).

514 лет назад (1498) итальянский мореплаватель Христофор Колумб во время своего третьего плавания открыл остров Тринидад и тем самым положил начало открытию Южной Америки.

ОТВЕТЫ НА СКАНВОРД, ОПУБЛИКОВАННЫЙ В №52.

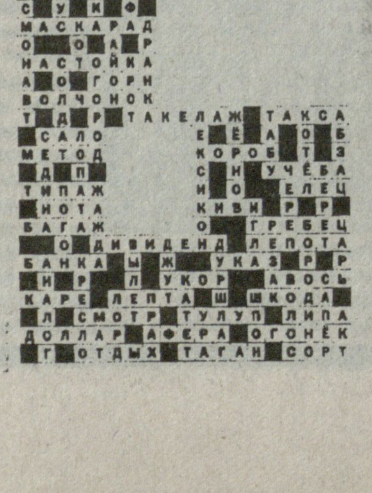

ОТВЕТЫ НА СКАНВОРД, ОПУБЛИКОВАННЫЙ В №52.

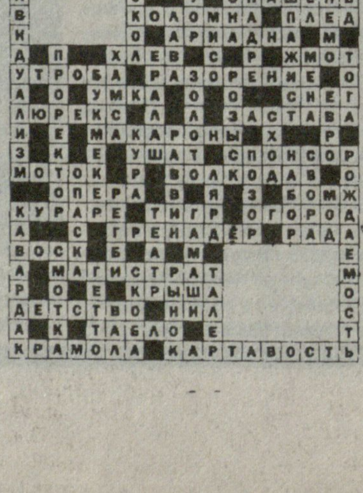

ОТВЕТЫ НА СКАНВОРД, ОПУБЛИКОВАННЫЙ В №53.

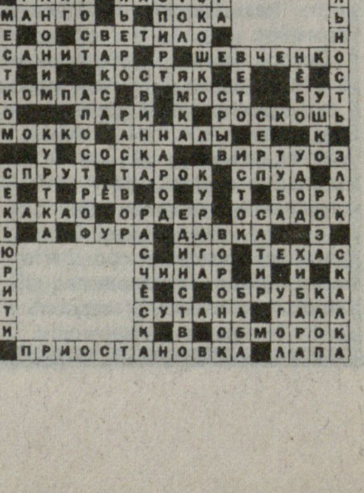

# ЗВЕЗДОЧКИ И ЗВЕЗДЫ

ეროვნული ბიბლიოთეკა

## ИСТОРИЯ ЛЮБВИ: *Ален Делон и Роми Шнайдер*

ОКОНЧАНИЕ.

вут "настоящностью".

Ален любил жизнь и не боялся показать этого. Ему были чужды абсолютно все условности, и именно поэтому жеманность Роми так сильно его раздражала.

Тот самый шаг, который отделяет ненависть от любви, Роми сделала первой. Во время съемок второй части "Кристины", проходивших в Австрии, она призналась Алену в любви. Это вызвало скандал в семье, но Шнайдер решительно разорвала отношения с матерью и отчимом и отправилась за возлюбленным в Париж. Чувства переполняли ее. В дневнике молодой актрисы появилась запись: "Мне хотелось немедленно стать француженкой во всем! В том, как я живу, занимаюсь любовью, сплю, одеваюсь...". Однако все сложилось несколько иначе. "Меня воспринимают как веселую, симпатичную, но глупую подружку номер такой-то гениального, превосходного, несравненного Алена!", — жаловалась Роми. И снова запись в дневнике: "Что мне делать? Австрия и Германия меня уже забыли, а Франция отказывается принять!".

Позже состоялась помолвка, которую Делон перенес с трудом. Чванливый дух австрийской аристократии вызывал в нем, видевшем самое дно жизни, такую ярость, что он едва сдерживался, чтобы не исчезнуть прямо с церемонии. Мысль о том, что Роми, звезда и наследница состояния, полюбила его, бедняка из французского захолустья, была невыносима. И именно эта мысль всячески муссировалась репортерами.

Затем был отъезд в Париж и... перевоплощение. Из утонченного офицера, которого Делон играл на съемочной площадке, он превратился в небрежно одетого молодого человека, который вовсе не стремился к тому, чего так жаждала Роми: уединиться с любимым в уютной квартире и ворковать там дни напролет. Ален был бешеным сгустком энергии, и каждый вечер стремился прочь из дома. Он был неутомим в поисках новых знакомств, которые могли бы пригодиться ему в карьере. Он флиртовал, ужинал, встречался и заводил интрижки с нужными людьми, ничуть не претендуя при этом на свободу своей невесты. "Любовь моя, если ты чем-то не довольна, ты всегда можешь уйти!", — не уставал повторять он.

Позже Делон признается: "Роми — дитя того общества, которое я ненавижу больше всего на свете. Правда, ее вины в этом нет. Но за пять лет я так и не смог искоренить в ней того, что внушалось ей все 20 лет ее прежней жизни. Я жил с двумя Роми. Одну из них я безумно любил. Вторую так же безумно ненавидел".

### "Я ПОСТАРАЮСЬ СОХРАНИТЬ ТОЛЬКО САМОЕ ЛУЧШЕЕ"

Магда Шнайдер с болью в сердце следила за романом дочери. О своем так и не состоявшемся зяте она отзывалась с глубоким презрением: "Он мог делать с ней буквально все, что хотел, он совершал насилие над ней — как физическое, так и духовное. Поцелуями и побоями он заставлял ее приобщаться к новой морали, суть которой: все дозволено. Мужчины могут бить женщин. Мужчины могут спать с мужчинами. За это мужчины могут получать от мужчин деньги, роли или квартиры".

Но Роми любила только его. Любила без памяти. Своей подруге, знаменитой писательнице Франсуазе Саган, она призналась, что Ален — мужчина всей ее жизни и что она готова отдать все на свете, лишь бы стать его женой. Однако тот не торопился. Его карьера пошла в гору — и вот он уже входит в пятерку лучших французских актеров. И он по-прежнему не желает ограничивать свою свободу. В перерывах между съемками они стараются провести вместе хотя бы несколько дней, но эти встречи становятся все реже и непродолжительнее.

И тут разразился скандал. Газеты опубликовали снимок Делона с красавицей, сидящей у него на коленях. Делон порывает с Роми одним махом, и, похоже, ни секунды не раздумывая: "Прощай! Я возвращаю тебе свободу и оставляю тебе свое сердце!". Он женится на Натали Бартелеми — той самой красотке со снимка, и вскоре у пары появляется сын Энтони.

Позже Роми напишет в своем дневнике: "После измены Алена я была уничтожена, растеряна, унижена... Если бы это зависело от меня, я бы никогда его не оставила... И раньше были моменты, когда я говорила себе: пора кончать! Но у меня не было сил. Я очень любила его и все прощала. Ни о чем не жалею. Но Боже сохрани еще раз испытать такое — я не переживу! Постараюсь сохранить в памяти только самое дорогое, самое лучшее...".

Они расстались летом 1963 года. Роми не хотелось жить — зачем жить, если тот, кого она любила больше жизни, так легко предал ее?

### "БАССЕЙН"

Спустя некоторое время, вернувшись из Голливуда в Германию, Роми познакомилась с театральным режиссером Гарри Мейеном. Ей показалось, что она обрела настоящую любовь. В 1966 году Роми и Гарри поженились. В том же году у них родился сын Давид. Спустя некоторое время, отвечая на вопрос журналиста, Шнайдер заявила:

"Вы спрашиваете меня, изменилась ли моя жизнь с появлением ребенка? Скажу так: с появлением Давида я начала жить!". Сын стал для нее всем: в нем она видела утешение и награду за годы мучений и самоотречения. Жизнь налаживалась... но и у этой истории будет грустный финал.

Однажды горничная позвала фрау Шнайдер к телефону: на проводе Париж! Звонил Делон. Успевший развестись с Натали, замешанный в каком-то нечистом деле, связанном с убийством, он пребывал в тяжелой депрессии. И ему очень захотелось вспомнить, каково это — быть любимым безо всяких условий. Именно поэтому он настоял, чтобы партнершей по фильму "Бассейн" стала Роми Шнайдер. Не раздумывая, она соглашается и летит на съемки.

Сперва они делали вид, что ничего, кроме ролей, их не интересует. "Мы любим друг друга точно по сценарию", — смеясь, говорили они репортерам. Но на самом деле съемки в "Бассейне" означали для Роми конец с таким трудом обретенного счастья. Кинувшись на помощь Алену, она уже не смогла восстановить душевного равновесия. Их встречи становятся все чаще и все недвусмысленнее. Брак Роми трещит по швам — оскорбленный супруг отказывается мириться с ролью рогоносца. Они расстались. За право остаться с сыном Роми пришлось заплатить полтора миллиона марок. Мейен стремительно спивается и вскоре кончает жизнь самоубийством.

В 1975 году Шнайдер вышла замуж за своего личного секретаря Даниэля Бьязини. У них родилась дочь Сара, но это не спасло брак. Супруги разъехались, а в 1981 году развелись официально. Этот период был самым тяжелым в жизни актрисы. Ее карьера шла в гору, но это было больше похоже на бегство от самой себя. Тяжелые депрессии, сильнодействующие снотворные, алкоголь стали отныне ее постоянными спутниками. Утешение она находила только в своих детях — Давиде и Саре.

Трагедия произошла 5 июля 1981 года. Давид, пытаясь попасть в дом своей бабушки, решил перелезть через железную ограду, но поскользнулся и упал на острые прутья, которые проткнули его буквально насквозь. 14-летний подросток истек кровью. За несколько дней до этой трагедии актриса говорила журналистам: "Хватит называть меня Сисси! Я перестала быть ею уже много лет назад. Меня зовут Роми Шнайдер, и я несчастная 42-летняя женщина...".

Смерть сына сломила ее окончательно. Но она продолжала работать, спасаясь от одиночества на съемочной площадке. Она жила как в забытьи. И развязка не заставила ждать себя. Ее нашли мертвой в парижской квартире спустя год после смерти сына. 43-летняя актриса умерла от разрыва сердца. Однако пресса еще долго писала о том, что она попросту решила не цепляться за жизнь, которая была к ней так немилосердна.

Роми Шнайдер похоронена на кладбище Буасси, недалеко от Парижа. Ален Делон настоял, чтобы прах Давида перезахоронен рядом с могилой матери. Через неделю после похорон в "Пари Матч" появилась странная эпитафия Алена Делона на смерть Роми Шнайдер, озаглавленная "Прощай, моя куколка": "Мне говорят, что ты мертва. Виноват ли в этом я? Да, это из-за меня твое сердце перестало биться. Из-за меня, потому что 25 лет назад меня сделали твоим партнером в "Кристине"".

Сегодня ему 75 лет, и в его жизни было множество женщин. Он все еще красив. И по-прежнему свободен.

**Анна СВЕТЛОВА.**

## СКАРЛЕТТ ЙОХАНССОН ФЛИРТУЕТ С ТЕЛОХРАНИТЕЛЕМ

Отношения актрисы Скарлетт Йохансон и ее телохранителя начали вызывать подозрения у светских хроникеров. После посещения показа Dolce&Gabbana на Сицилии, Скарлетт отдыхала на яхте возле городка Таормина, где и попала в поле зрения фотографов. На большинстве снимков звезда находится в компании высокого спортивного мужчины.

Как выяснилось, это не бойфренд Скарлетт, а ее охранник, который ведет себя как близкий друг: помогает смывать морскую соль с тела, носит сумку Скарлетт, несмотря на то, что руки телохранителя всегда должны быть свободны. На снимках также видно, что спутник актрисы загорает, лежа рядом со своей подопечной. Бойфренда Скарлетт Йохансон, 38-летнего Нейта Тейлора поблизости не было.

## КЭТИ ПЕРРИ РАЗВЕЛАСЬ С МУЖЕМ

**Певица Кэти Перри и актер Рассел Брэнд официально развелись. Бракоразводный процесс был завершен 14 июля. Бумаги на расторжение брака были поданы парой 8 февраля 2012 года после года и двух месяцев совместной жизни.**

На каких условиях Перри и Брэнд решили расстаться, не уточняется. В частности, например, неизвестно, как теперь уже бывшие муж и жена поделят совместное имущество. Сами артисты подробно не комментировали свой разрыв.

Перри и Брэнд поженились недалеко от заповедника Рантамбор в штате Раджастан в октябре 2010 года. Через несколько месяцев в прессе стали появляться слухи о том, что брак пары может распасться. Сначала и певица, и актер опровергали эти сведения, однако в декабре 2011 года сообщили о намерении развестись.

Официально причиной расставания были названы непреодолимые разногласия между супругами. Позднее Перри рассказывала журналистам, что ее не устраивало отношение супруга к ее гастрольной деятельности: во время турне "California Dreams Tour" Брэнд и Перри почти не виделись.

Сейчас оба артиста не состоят в каких-либо романтических отношениях. По словам Перри, она не готова к близкому общению и пока не нуждается в нем. Брэнду же приписывают несколько романов, но информация ни об одном из них не подтвердилась.

## У ДОЛЬЧЕ НОВЫЙ ЛЮБОВНИК, А ГАББАНА ОДИН

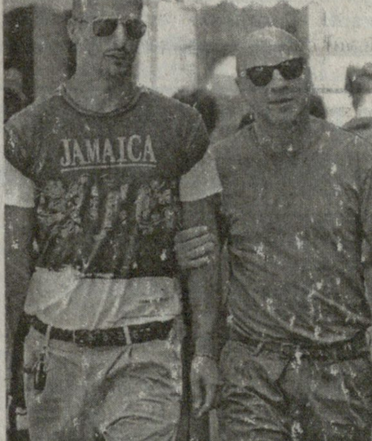

**В сицилийском отеле San Domenico Palace состоялся показ новой коллекции Dolce&Gabbana. Это громкое событие в мире моды привлекло множество знаменитостей: Наоми Кемпбелл с олигархом Владиславом Дорониным, главного редактора Vogue Анна Винтур, модель Стефани Сеймур. Главные виновники торжества — дизайнеры Доменико Дольче и Габбана тоже не избежали внимания папарацци. Документально установлено, что Габбана грустно ходил по местным бутикам в одиночестве, а Дольче в это время гулял в компании своего нового любовника.**

## ПУГАЧЕВА ОБНАРОДОВАЛА СВОЕ ЗАВЕЩАНИЕ

**Примадонна российской эстрады Алла Пугачева решила не только составить завещание, но и обнародовать.**

В документе написано, что все принадлежащее певице при жизни после ее смерти будет разделено между дочерью Орбакайте и внуком Никитой Пресняковым.

Нынешний супруг Аллы Борисовны Максим Галкин обойден в завещании. Похоже, Примадонна замечательно помнит слова комика, что ему нужна только любовь, комментирует newsliga.ru.

# ЗВЕЗДОЧКИ И ЗВЕЗДЫ

## ИСТОРИЯ ЛЮБВИ:

## *Ален Делон и Роми Шнайдер*

**“День, когда я перестану доверять тебе, станет последним в моей жизни”, — эту реплику из фильма “Кристина”, на съемочной площадке которого началась красивая, но трагичная история любви, Роми Шнайдер твердила, как заклинание. Она доверяла Делону до конца своих дней. Их свадьбы ждали с самого первого поцелуя, но она так и не состоялась, а роман продлился шесть долгих и мучительных лет.**

### “УЛЫБАЙСЯ!”

“У них были слишком разные истории, чтобы слиться в одну повесть со счастливым концом”, — так говорили о них самые близкие друзья. И в самом деле, утонченная аристократка и сын колбасника принадлежали к разным мирам.

Мать Роми, актриса Магда Шнайдер, точно знала, что нужно для счастья и успеха ее единственной дочери. Магда пользовалась огромной популярностью в Австрии. С мужем они разошлись, когда девочке едва исполнилось четыре года. Не желая рисковать карьерой, Магда определила дочь в интернат, а потом несколько лет Роми жила у бабушки с дедушкой.

В 15 лет она снялась в своем первом фильме — “Когда вновь расцветет белая сирень”, а в свои 20 лет Роми Шнайдер уже была настоящей звездой. Трилогия о жизни австрийской императрицы Сисси принесла ей оглушительную славу. Девушку заваливали письмами с признаниями в любви, ее ставили в один ряд с Гретой Гарбо и Марлен Дитрих и прочили большое будущее.

Заботу о ее карьере взяли на себя мать и отчим. Однако актрисе успели до смерти надоесть душещипательные сценарии, которые режиссеры несли ей, словно сговорившись. Типаж добропорядочной девицы, верной истинно немецким ценностям и идеалам, набил оскомину. Она стремительно взрослела, и больше всего на свете хотела вырваться наконец из-под опеки матери. “Я очень любила свою мать, и ее советы были действительно весьма ценными. Однако потом меня долго преследовали ночные кошмары, в которых она, стоя за моей спиной, злобно шептала: “Улыбайся, говорю тебе, улыбайся!””.

Магда выбирала сценарии, бесконечно поучала дочь, не стеснялась спорить до хрипоты по поводу гонораров. Сценарий фильма “Кристина”, на съемках которого и произошла встреча, сломающая жизнь ее единственной дочери, был также одобрен ею. Роми не на шутку обиделась, но мать не ослушалась, хотя в самолете, летящем в Париж, они почти не разговаривали.

### “СЛИШКОМ КРАСИВ, ЧТОБЫ БЫТЬ АКТЕРОМ”

В Париже ей устроили блестящий прием. Вокруг сновали газетчики, щелкали затворы фотокамер, и никто не обратил внимания на красавца-француза, протянувшего Роми букет. Это и был ее партнер по фильму “Кристина” Ален Делон. Несмотря на свою молодость он успел не только научиться мастерски разделывать коровьи туши и фаршировать колбасы, но и пройти войну в Индокитае.

Судьба не баловала этого парня, но зато она одарила его на редкость привлекательной внешностью. Впрочем, в юности он этого почти не осознавал — и уж тем более этим не пользовался. Но когда после очередного скандала в пивной, где он работал официантом, его вышвырнули на улицу, выбора не оставалось: нужно было либо возвращаться домой, в провинцию, либо сделать все, чтобы как-то зацепиться в Париже. На учебу денег не было, и вот по совету своих друзей Ален стал ходить на кастинги и фотопробы. Отказ следовал за отказом, а приговор был единодушен: “Слишком красив, чтобы быть актером”.

Однако неудачи его ничуть не смущали. Закаленный бесконечными гауптвахтами и службой в дисциплинарном батальоне, он точно знал, что рано или поздно удача улыбнется ему. Так и случилось: на фестивале в Каннах на него обратил внимание американский импресарио, который отправил Делона на кинопробы в Рим. Они оказались успешными. Восходящей звезде светил 7-летний контракт в Голливуде, но свою кинокарьеру он все же начнет во Франции.

### “Я ЖИЛ С ДВУМЯ РОМИ”

Роль в фильме “Кристина” ему досталась по дружбе. Встретив свою будущую партнершу в аэропорту и внимательно оглядев ее, он с тоской подумал, что ничего скучнее, чем эта розовощекая бюргерша, ему видеть не доводилось. И съемочная площадка превратилась в настоящее поле сражений. Они с трудом переносили друг друга, бурные ссоры следовали одна за другой. Ален в открытую насмехался над Роми, он был груб и невоспитан, а она не понимала, как можно целовать этого мужлана, пусть даже понарошку. Однако мало-помалу Роми разглядела в нем то, чего не было ни в одном из ее добропорядочных австрийских поклонников с безукоризненными манерами и безупречным прошлым. Она увидела силу жизни, страстность и то, что потом кинокритики назо-

(Окончание на 15-й стр.)

## АРНОЛЬД ШВАРЦЕНЕГГЕР ПОКАЗАЛ НОВУЮ ВОЗЛЮБЛЕННУЮ

**Похоже, что Арнольд Шварценеггер больше не собирается прилагать усилия для спасения своего брака с Марией Шрайвер, ради которой он был готов на многое.**

Дело в том, что в минувшие выходные 64-летний актер был замечен в компании с 25-летней брюнеткой. Бывший губернатор Калифорнии устроил своей спутнице романтический ужин в ресторане Bagatelle в Западном Голливуде. Очевидцы уверяют, что девушка довольно мила, стройна и выглядит как хиппи. Однако ее имя остается загадкой. Папарацци уверяют, что парочка даже целовалась.

Напомним, что Мария Шрайвер подала на развод 2 июля 2011 года после того, как узнала, что Арнольд Шварценеггер много лет изменял ей с домработницей и у него даже растет внебрачный сын. Однако идеальное поведение мужа подействовало на обиженную жену, и она забрала документы о разводе.

Источники в окружении актера уверяют, что теперь уже разорвать отношения с супругой хочет сам Шварценеггер. Они уверяют, что и Мария, и Арнольд смирились с нынешним положением вещей, и бракоразводный процесс не заставит себя долго ждать. Официальные представители сторон пока не комментируют ситуацию.

**Следующий номер газеты "Вечерний Тбилиси" поступит в продажу 1 августа.**

## ДЖОЛИ ССОРИТСЯ С БУДУЩЕЙ СВЕКРОВЬЮ

Несколько лет назад Брэд Питт заявил, что не женится на Анджелине Джоли, пока однополые пары не получат право свободно регистрировать свои отношения. Сейчас, когда геи и лесбиянки США могут создать семью на законных основаниях, звездная пара решила узаконить свои отношения. Свадьба Пита и Джоли состоится через месяц. Однако у Анджелины уже начались проблемы с будущей свекровью.

Мать Брэда Джейн Питт вдруг написала открытое письмо в одну из центральных газет, в котором критикует президента США и его политику поддержки однополых браков. Анджелина Джоли очень расстроена тем, что взгляды ее будущего мужа и свекрови диаметрально противоположны. Актриса просила Брэда поговорить с матерью и убедить ее прекратить публичные выступления на щекотливую тему. Однако актер не видит проблемы, и Анджелине придется самостоятельно убеждать Джейн отказаться от радикальных заявлений.

## ПЕНЕЛОПА КРУС ЖДЕТ ВТОРОГО РЕБЕНКА

**О беременности Пенелопы Крус впервые заговорили месяц назад, во время промотура фильма “Римские приключения” в Нью-Йорке. Актриса была в обтягивающем платье, тем не менее, разглядеть изменения в ее фигуре было сложно.**

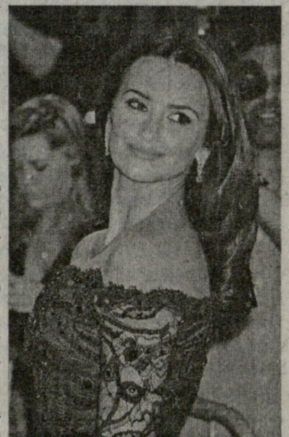

Только недавно Пенелопа подтвердила, что находится на третьем месяце. В интервью актриса сообщила, что рада посвятить ближайший год заботам о себе и своей семье. Оказывается, Пенелопа с рождения сына Лео мечтает снова побыть в роли домохозяйки: оставаться целый день дома, готовить вкусные блюда средиземноморской кухни и окружать заботой сына и мужа.

После появления первого ребенка актриса сильно изменилась: перестала волноваться по мелочам, начала ценить каждый день жизни. Пенелопа призналась, что материнство — это лучшее, что есть в ее жизни. Она с нетерпением ждет второго ребенка и планирует полностью сосредоточиться на семье, забыв на неопределенное время о карьере.

**На снимке: Пенелопа Крус на промо-туре фильма Вуди Аллена “Римские приключения”**

## ЯНА РУДКОВСКАЯ НАКОНЕЦ-ТО ПОДТВЕРДИЛА СВОЮ БЕРЕМЕННОСТЬ

Еще в конце мая телеведущий Андрей Малахов сообщил в своем Twitter, что Яна Рудковская находится на девятой неделе беременности. Все было начали поздравлять продюсера Билана и просили рассказать детали, но она отказывалась от комментариев. “Малахов вам сказал об этом, вот у него и спрашивайте обо всем этом”, — говорила Яна. 1,5 месяца она не подтверждала эту новость, но для журнала Hello! решила сделать исключение. “Да, я беременна”, — призналась Рудковская.

Пара пока не знает, кто у них будет — мальчик или девочка. Но Яна говорит, что, воспитывая двоих сыновей, мечтает о дочке. “Я Жене говорю: „Давай договоримся, если будет девочка, то останавливаемся“. А он: „Нет, давай продолжать, потому что детей должно быть много!“.

Несмотря на “интересное положение” известный продюсер Рудковская уходить в декрет пока не торопится.

Напомним, что у Яны Рудковской уже есть двое сыновей от брака с Виктором Батуриным — Андрей и Коля. Для Евгения Плющенко это отцовство тоже не первое. От предыдущего брака у фигуриста подрастает 5-летний сын Егор.

МАЗИ “ЛОМТАТИДЗЕ” ЛЕЧАТ:
ГРИБКОВОЕ ЗАБОЛЕВАНИЕ НОГТЕЙ; БОЛЕЗНИ КОЖИ;
ТРОФИЧЕСКУЮ ЯЗВУ; ЭКЗЕМУ; ГЕМОРРОЙ (БЕЗ ОПЕРАЦИИ); ПСОРИАЗ; СЕБОРЕЮ;
ВЫПАДЕНИЕ ВОЛОС (РАСТИТЕЛЬНЫМ МЫЛОМ);
ГАЙМОРИТ; ФРОНТИТ; ГРЫЖУ ПОЗВОНОЧНИКА И КОЛЕНА.
ПРОВОДИМ ГИРУДОТЕРАПИЮ (ЛЕЧЕНИЕ ПИЯВКАМИ).
Тбилиси, пр.Д.Агмашенебели, 93
(ст.метро “Марджанишвили”).
Тел.: 296-38-27; 593-39-04-87.
www.lomtatidze.ge

Главный редактор Вадим АНАСТАСИАДИ.

РЕДАКЦИОННЫЙ СОВЕТ: Юрий ГАВВА, Гарун КАРАПЕТЯН, Нана МЕЛИК-ОГАНЯН, Маквала ОСИШВИЛИ, Валерий СВАРЧУК, Гулбат ТОРАДЗЕ, Тенгиз УРУШАДЗЕ, Гия ЧУБАБРИЯ, Гарольд ШМАЛЬЦЕЛЬ.

Ответственность за достоверность информации, содержащейся в публикациях газеты и рекламных материалах, несут авторы публикаций и рекламодатели.
Публикации, оплаченные авторами, помечены значком ⓡ.

Наш адрес: 0112 Тбилиси, ул. Георгия Чубинашвили, 50, 3 этаж. Контактные телефоны: 295-16-30. Факс: (00995-32) 295-52-01.

За публикацию материалов, не заказанных редакцией, авторский гонорар не выплачивается.

Дежурный по номеру: Б.Шахназаров.
Корр.: Ж.Хачатурова, А.Мкртычян.
Компьютерное обеспечение:
Г. Карапетян, А. Акопова, Г.Григорян.

Газета отпечатана в типографии "Сакартвелос мацне"
ISSN 1987-5746
9 771987 574007