Уик-энд с Вечерним Тбилиси + вся Грузия

ОСНОВАНА В МАРТЕ 1923 г.

7-13 АПРЕЛЯ 2012 г. • №27, 15 (18451)

• ЦЕНА - 1 ЛАРИ
ფასი - 1 ლარი

Электронная версия "Вечернего Тбилиси" в Интернете - http://www.vechernitbilisi.net

9 АПРЕЛЯ - ДЕНЬ ПАМЯТИ И НАДЕЖДЫ

С того дня прошло 23 года. С того трагического и, как это ни парадоксально, светлого дня, когда, пожертвовав жизнями своих сынов и дочерей, Грузия поняла: пути назад нет. И сегодня перед глазами картина той ночи: море людей и море огней перед Домом правительства, усиливающийся гул танков, и... крики, плач, звуки ударов. Грузинская трагедия имеет смысл особый: она одна из первых в конце 80-х годов прошлого века заявила миру, что готова сопротивляться насилию, готова строить новую жизнь...

На снимке: песня "Подарим друг другу тюльпаны" (слова Мориса Поцхишвили, музыка Джемала Сепиашвили) родилась в те трагические дни.

НАЦИОНАЛЬНЫЙ ВОПРОС

"ДАБЫ ДУРЬ КАЖДОГО ВИДНА БЫЛА..."

МАСАЛКИН ИЛИ ДУМБАДЗЕ: ЧЬИ ПРЕДСТАВЛЕНИЯ О РОДИНЕ, НАЦИОНАЛЬНЫХ ГЕНАХ И ЧЕЛОВЕЧЕСКОМ ДОСТОИНСТВЕ ВЫШЕ?

4 апреля вечером коалиция "Грузинская мечта" распространила заявление, в котором было сказано, что "Мурман Думбадзе приносит публичные извинения грузинскому обществу и лично Георгию Масалкину" за свои "эмоциональные" слова, озвученные в прямом эфире батумского "25-канала".

В заявлении, в частности, отмечается, что 4 апреля Бидзина Иванишвили провел с Думбадзе очередную встречу. На ней обсуждались и реплики Думбадзе, прозвучавшие в телевизионной передаче. Высказывания Думбадзе касались этнического происхождения лидера аджарской региональной организации республиканской партии Георгия Масалкина, русского по национальности: "Вообще мы должны сказать — у него нет грузинских генов, - разглагольствовал о Масалкине Думбадзе. — Он (т.е. Масалкин — **В.А.**) не понял, что такое Грузия... Главное - быть грузином, главное - достоинство, главное — родина и территории, могилы наших предков!". Это высказывание Думбадзе подверглось резкой критике со стороны всех нормальных людей в Грузии. "Я считаю, что подобное заявление заслуживает от меня, как от правозащитника, самой критической оценки, ибо считаю недопустимым представлять этническое происхождение в виде проблемы какого бы то ни было рода", - сказано, в частности, в заявлении народного защитника Грузии Георгия Тугуши.

Соответствующее "внушение" Мурману Думбадзе, надо полагать, сделал и Бидзина Иванишвили. И произошла разительная метаморфоза. Согласно заявлению коалиции от 4 апреля, Мурман Думбадзе теперь уже, оказывается, считает, что, независимо от своего происхождения, любой гражданин Грузии является полноценным... гражданином. Так и хочется воскликнуть по этому поводу: "Спасибо, спасибо, дорогой товарищ Джабраил!" Только не верится в это "покаяние". Слишком уж поспешно отказался "политик" из Батуми от своих саморазоблачительных слов.

Впрочем, как говорится, нет худа без добра. Персонам, подобным Мурману Думбадзе, надо почаще появляться перед телезрителями в прямом эфире, дабы население имело четкое и вполне адекватное представление: с кем оно имеет дело. Ибо, как любил повторять российский император Петр Первый, тоже, как говорят, человек с грузинскими генами: "Выступающим в присутствии надобно говорить токмо устно, а не по писаному, дабы дурь каждого видна была". Добавить к сказанному можно лишь одно: глупость— категория интернациональная, которая не измеряется количеством генов той или иной национальности в крови. В особенности, если речь идет о такой заметной глупости, как глупость публичного лица.

Напомним, что Мурман Думбадзе рассматривается в качестве кандидата на пост руководителя аджарской региональной организации "Грузинская мечта". Еще вчера Думбадзе не собирался ни перед кем извиняться за свои слова. Его позиция радикально изменилась (впрочем, изменилась ли? — **В.А.**) после вмешательства Бидзины Иванишвили, который обещал разобраться со своим однопартийцем — очередным ревностным толкователем понятий о родине, национальных генах и человеческом достоинстве.

И вот что из этого вышло. " Я благодарен "Грузинской мечте", которая фактически приперла Думбадзе к стенке и вынудила спасать свое лицо. Однако об этих извинениях я

(Окончание на 3-й стр.).

СООБЩЕНИЕ ИЗ КАЗАХСТАНА

ГЛАВНЫЙ РЕДАКТОР ТБИЛИССКОЙ "ВЕЧЕРКИ" ИЗБРАН ЧЛЕНОМ ПРЕЗИДИУМА ВСЕМИРНОГО ФОРУМА ДУХОВНОЙ КУЛЬТУРЫ

Главный редактор газеты "Вечерний Тбилиси" Вадим Анастасиади (Грузия) избран членом президиума Всемирного форума духовной культуры (ВФДК). Сообщение об этом поступило из столицы Казахстана Астаны. В состав президиума входят генеральный секретарь Всемирного совета религиозных лидеров при ООН Бава Джейн (США), президент израильской ассоциации писателей Эрнесто Канан (Израиль), президент Института глобальной безопасности Джонатан Гранофф (США), генеральный секретарь Всемирного форума близости исламских вероучений Мухаммед Таскхири (Иран), сенатор парламента Казахстана Толеген Мухамеджанов, вице-президент международной организации "Поэты мира" Атанасе Ванчев де Траси (Франция), депутат госдумы России Иосиф Кобзон, председатель общероссийской организации "Ассамблея народов России" Рамазан Абдулатипов, писатель Олжас Сулейменов (Казахстан), ректор киргизской консерватории, народный артист Кыргызстана Муратбек Бегалиев, председатель сената Иордании Тахер Масри, буддийский монах и учитель Юнсей Терасава (Япония), голливудский актер Арманд Антони Ассанте (США) и другие, всего 31 человек.

ПОГОДА В ТБИЛИСИ

День недели	Суббота, 7.04	Воскресенье, 8.04	Понедельник, 9.04	Вторник, 10.04	Среда, 11.04	Четверг, 12.04	Пятница, 13.04
температура°	+20°.. +24°	+18°..+23°	+24°..+26°	+24°..+26°	+23°..+25°	+19°..+21°	+20°..+22°
атмос.дав.	720 mmHg	716 mmHg	715 mmHg	717 mmHg	719 mmHg	719 mmHg	718 mmHg
влажность	43%	51%	42%	35%	42%	41%	68%
ветер	3 м/с ЮВ	1 м/с В	2 м/с ЮВ	4 м/с ЮВ	1 м/с В	2 м/с ЮВ	3 м/с ЮВ
температура	вечер: +11°.. +13°..	вечер: +10°..+15°	вечер: +11°..+13°	вечер: +12°..+14°	вечер: +13°..+15°	вечер: +12°..+14°	вечер: +11°..+13°

В РЕДАКЦИОННОЙ ГОСТИНОЙ

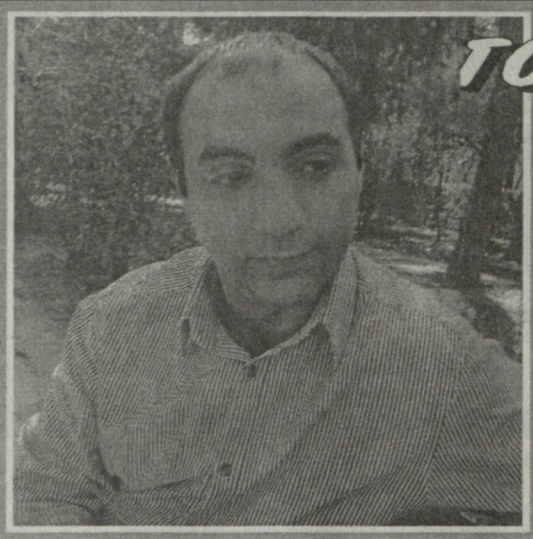

Он прошел путь от юношеских шахматных турниров до чемпионатов мира и Всемирных шахматных Олимпиад. Участвовал в соревнованиях и как играющий шахматист, и в роли тренера - готовил к престижным турнирам женскую сборную Грузии. В редакционной гостиной мы беседуем с международным гроссмейстером Давидом Арутюняном.

"В ШАХМАТЫ Я НАЧАЛ ИГРАТЬ С ЧЕТЫРЕХ ЛЕТ"

- Давид, слышал, что свой первый мат вы поставили в возрасте четырех лет.

- Дедушка по материнской линии, который меня обучал этой игре, уверял, что это факт. Хотя подозреваю, что он мне просто подыграл, чтобы радость победы подогрела интерес к шахматам.

- Дед был профессиональным шахматистом?

- Нет, любителем, но играл хорошо. Даже однажды на сеансе одновременной игры с легендарной Ноной Гаприндашвили завершил партию мирным исходом. И очень этим гордился.

- А родители тоже увлекались древней игрой?

- Папа был моим частым партнером.

- У кого вы учились мастерству?

- Первыми наставниками были Шамиль Дасни, Валико Уридия. Позже — Эмиль Микаелян — при нем в возрасте 13 лет я занял второе место среди юниоров Грузии, а год спустя в Ереване на чемпионате Европы среди юниоров вошел в первую десятку и заработал первый балл на пути к званию международного мастера.

В 2006 году на мужском чемпионате Грузии завоевал серебряную медаль. В том же году в Москве принял участие в шахматном фестивале "Аэрофлот-опен" и получил золотую медаль в группе "А-2", стал международным гроссмейстером в 21 год.

- Расскажите подробнее об этом турнире.

- Этот традиционный фестиваль в 2006 году проводился в четвертый раз. Его характерная черта - массовость. В турнире, в котором я участвовал, за шахматные столы садились более шестисот шахматистов, среди которых свыше 150 гроссмейстеров. По этой статье фестиваль даже попал в Книгу рекордов Гиннеса: в 2004 году 163 участника имели высшие шахматные титулы. Поскольку уровень подготовки соревнующихся не регламентируется, соревнователи распределяются по четырем группам — в зависимости от рейтинга: "А-1", "А-2", "В" и "С".

- В федерации шахмат Грузии мне рассказывали, что вы участвуете во многих международных турнирах. Какой год был для вас наиболее интересным?

- Пожалуй, 2011 — тогда играл в более чем десяти турнирах. Особенно запомнилась поездка во Францию. На соревнованиях в Рошфоре занял второе место, а в состязаниях по блицу- первое.

- И на этом ваш французский вояж завершился?

- Из Рошфора отправился в город Капель-ла-Гранд, но здесь фортуна не улыбнулась. В партии с представителем Армении, чемпионом Всемирной шахматной Олимпиады Тиграном Петросяном (он однофамилец выдающегося советского шахматиста Тиграна Петросяна) уступил партию и не вошел в призовую тройку.

- Как вы реагируете на победы и поражения?

- Это зависит от того, какая победа или какое поражение. Конечно, выигрыши всегда радуют, особенно в поединке с сильным соперником. К поражениям отношение тоже разное. Досадно, когда по ходу игры партия идет к ничейному окончанию, но вдруг завершается победой соперника. Так произошло в партии с упомянутым армянским гроссмейстером: ничейный результат был неизбежен, но один мой "зевок" изменил ситуацию. Соперник воспользовался преимуществом и я вынужден был остановить часы.

- У вас случались моменты, когда хотелось оставить шахматы?

- Победы и поражения сильно влияют на нервную систему. Психологический фактор в спорте играет важную роль, особенно в шахматах, которые требуют огромного интеллектуального и морального напряжения. При этом стрессы — не редкость. Но я в основном отношусь к поражениям спокойно. Приходят новые победы, рейтинг растет и оставлять любимый вид спорта не собираюсь.

- Где вы овладели секретами тренерской деятельности?

- В Академии физического воспитания и спорта Грузии я учился у прославленного летописца грузинских шахмат, профессора академии Тенгиза Гиоргадзе. Здесь по его инициативе и при личном участии была организована специализация шахматного тренера. Тенгиз Шалвович многому меня научил. Среди его студентов специализацию прошли еще пять международных гроссмейстеров — Зураб Азмайпарашвили, Георгий Багатуров, Игорь Ефимов, Давид Шенгелия, Нато Эдзгверадзе.

- Какие команды вам довелось тренировать?

- В 2009 году вместе с международным гроссмейстером Зурабом Стуруа подготовили к чемпионату мира женскую сборную Грузии, которая в китайском городе Нинбо заняла четвертую позицию. Более успешным этапом моей тренерской работы стала Всемирная шахматная Олимпиада, прошедшая в том же году в сербском городе Нови Сад. Возглавляемая мною женская сборная Грузии завоевала серебро. В ее составе были: Нино Дзагнидзе, Лела Джавахишвили, Софико Хухашвили, Нино Хурцидзе и моя ученица Бела Хотенашвили, которая удостоилась и личной серебряной медали за игру на пятой доске. В следующем, 2010, женская сборная Грузии в российском Ханты-Мансийске получила бронзу. Состав был тот же, за исключением Нино Хурцидзе, которую заменила Саломе Мелия. Сборную готовили Зураб Стуруа и я.

- Вы назвали среди отличившихся вашу ученицу Белу Хотенашвили. А кто еще из ваших подопечных оправдал надежды тренера?

- Могу назвать Софико Гурамишвили и Кети Цацалашвили, которые среди своих ровесниц стали чемпионками мира. На мировом первенстве золотую медаль завоевал еще один мой ученик — австралиец Бобби Ченг.

- Как вашим учеником стал представитель Австралии?

- Когда в 2006 году в Батуми проходил молодежный чемпионат мира, известная шахматистка Алла Чайковская познакомила меня с руководителем австралийской делегации, и он пригласил меня тренировать молодежную сборную. В течение шести лет команда под моим руководством успешно выступала на турнирах, тогда же Ченг стал чемпионом мира.

- Турниры и тренерская работа дают возможность побывать во многих странах. Что в этих поездках особенно запомнилось?

- Очень понравился Сидней с интересной архитектурой XX века. Побывал во многих европейских странах, на Филиппинах, в Бразилии — счет идет уже на десятки.

- И какой город произвел наибольшее впечатление?

- Однозначно Вена и "прекрасный голубой Дунай". Здесь, на международном турнире я занял второе место, в запасе было несколько дней, хорошее настроение — все располагало к знакомству с австрийской столицей, с ее замечательными архитектурными памятниками - бывший императорский дворец, городская ратуша (где, кстати, проходил турнир), готический ажур церквей...

Австрийцы — страстные любители музыки, танцев. На улицах повсюду слышны популярные мелодии, в том числе оперные. С удовольствием слушал тирольские песни с характерным горловым звуком.

- Как начался для вас шахматный сезон нынешнего года?

- С поездки на традиционные турниры во Франции. В Рошфоре занял первое место в основном турнире, стал сильнейшим и в турнире по блицу.

- Каковы дальнейшие планы?

- Многое определится после мужского чемпионата Грузии в Тбилиси и женского — в Анаклиа. Оба первенства состоятся в мае.

- Что для вас шахматы?

- Это моя профессия, а вернее - стиль жизни.

- Для поддержания физической формы многие шахматисты занимаются разными видами спорта. А вас что привлекает?

- Регулярно посещаю тренажерный зал. Люблю долгие пешие прогулки. Все это помогает во время соревнований быть в хорошей форме и не поддаваться турнирным перегрузкам.

Беседовал Борис ШАХНАЗАРОВ.
Фото Элгуджи НАДАРЕИШВИЛИ.

Блиц-анкета

ЛАЛИ САНИКИДЗЕ

Знак Зодиака — Близнецы.
Любимый писатель — Александр Пушкин, Иван Тургенев, Галактион Табидзе.
Любимая телепередача - Передачи телеканалов "Эртсуловнеба", "Культура" и "Мещо".
Любимый город — Тбилиси.
Любимый актер — Ростислав Плятт.
Любимая актриса — Верико Анджапаридзе, Софико Чиаурели, Фаина Раневская.
Любимый певец — Зураб Анджапаридзе.
Любимая певица — Элизабет Шварцкопф.
Заветная мечта — Мир на планете.
Любимое блюдо — Чахохбили.
Хобби — Чтение художественной литературы.
Наибольшее разочарование — Падение интереса людей к классической музыке.
Состав семьи — Супруг, два сына, внучка.
Любимый алкогольный напиток — Грузинское вино.
Последняя прочитанная книга — Перечитала роман "Мастер и Маргарита" Михаила Булгакова.
Наибольший успех — Моя педагогическая деятельность в Тбилисской консерватории и присвоение звания "Заслуженный педагог Грузии".
Любимый вид спорта — Фигурное катание.
Самая красивая женщина - Та, которую отличает обаяние и духовность, например, Одри Хепберн.
Самый привлекательный мужчина — Грегори Пек.
Самый яркий политик — Тот, кто живет интересами народа.
Самая уважаемая историческая личность — Давид Агмашенебели, царица Тамар.
Любимая музыка — Классика.
Любимое животное — Собака.
Наличие автомобиля — Не имею.
Кем хотели стать в детстве - С трех лет увлеклась музыкой и стала музыкантом. Ныне - профессор Тбилисской консерватории.

ЦЕНЫ

Один телефонный звонок – и окна ваши засверкают

Весна пришла, весне дорогу...И пусть зима временами злится, прошла ее пора.

Чем занимаются хозяйки в начале весны, в преддверии светлого Воскресения Христова? Разумеется, наводят порядок в квартире: моют, чистят, убирают.

У каждого своя методика наведения чистоты: кто-то начинает с того, что выносит на солнце зимнюю верхнюю одежду, обувь, ковры. Кто-то перекладывает вещи в комоде, перетирает, промывает посуду, наводит порядок в кухонных шкафах, а кто-то начинает с мытья люстр, окон...

Одна хозяйка предпочитает делать все сама, другая, если есть возможность, приглашает на помощь уборщиц.

Сколько стоит сегодня труд уборщицы? Тут нет однозначного ответа. Цена колеблется от 15 до 35 лари в день.

За эти деньги наемная помощница должна помыть в квартире окна, двери, навести блеск в мокрых точках, выбить, пропылесосить ковры, помыть полы.

Разумеется, речь не идет о новостройках, которые покидают строители, как правило, оставив окна в таком состоянии, что, скажем, обычной мойкой никак не обойтись. Заляпанные цементом, гажей и песком окна отмываются только с применением эффективных моющих средств да крепких профессиональных приемов. Тут на помощь приходят люди, вооруженные и мощным арсеналом чистящих средств.

Молодой мужчина, гибкий и ловкий, взбирается на окно с губками и тряпками. В карманах набор подручных средств... Чтобы стеклам вернуть первоначальный блеск, чтобы окна "прозрели", а рамы побелели, ему нужно не менее двух часов работы, как правило на высоте. А три часа понадобится, чтобы "вернуть к жизни" окно с дверью, ведущей на балкон. Вряд ли владелица новой квартиры сама может справиться с такой работой.

Более ста лет существует на Западе служба, оказывающая как обычным гражданам, так и учреждениям клининговые услуги. (клининг, в переводе с английского - "убирать", "чистить"). Убрать и почистить служба берется в кратчайшее время и делает работу с высоким качеством.

Лет десять назад клининговые услуги стали оказывать и в Тбилиси. Список таких сервисных организаций достаточно большой. Их номера любезно сообщают сотрудницы справочной службы 118 08. На звонок по номеру 555 55 82 12 можно вызвать на дом или в офис специалиста высокого класса, которого зовут Дато.

Смотреть на его работу - любо, дорого. Он мастер по очистке всех видов стекол. Может привести в идеальный порядок все мокрые точки, помыть люстры. Да мало ли что еще может! Он из тех, кого не надо контролировать - уберет, почистит, сдаст работу в срок и с высоким качеством. Что немаловажно - приедет со своим набором современных моющих средств и всех необходимых приспособлений.

У профессиональных помощников и домашних хозяек есть богатый арсенал бытовой химии, с помощью которой можно постирать одежду, помыть грязные полы, довести до блеска посуду, устранить все засоры, избавиться от плесени, ржавчины...

Среди популярных - израильская химия для мойки паркета и ламината, продукция немецкой фирмы Window Spirit. Неоценима помощь "Туалетного утенка", гелей и спреев фирмы Sif, "Даместас" при мойке туалетов, душей, ванн.

Кто хоть раз попробовал бытовую химию компании "Мистер мускул", берущего на себя заботу при мытье полов, готовясь к уборке, отправляется за ней в сеть многочисленных магазинов, в числе которых и магазины "Део". Цены на бытовую химию от 3 до 7 лари.

Сегодня для мойки посуды никому в голову не придет пользоваться песочком, когда в арсенале десятки моющих средств. Среди любимых - "Ферри" с запахом лимона или розы (цена от 2 до 2,30 за 500 г упаковку).

С помощью этой жидкости легко удаляется жир. Так что в путь. Впереди неделя до Пасхи. А значит, есть еще время, чтобы квартира засияла чистотой.

Яна ОНИАНИ.

ИНФОРМБЮРО

По сообщениям корреспондентов информационных агентств и "Вечернего Тбилиси"

ДЕЛО ЯСНОЕ, ЧТО ДЕЛО ТЁМНОЕ

ОСНОВНОЙ ВЕРСИЕЙ УБИЙСТВА НА УЛИЦЕ РАТИАНИ ПРИЗНАНА РЕВНОСТЬ

Главной версией убийства на улице Ратиани № 7 рассматривается ревность. Как заявил журналистам адвокат Дмитрий Габуния, согласно существующей информации, 52-летний Николоз Махашвили на почве ревности выстрелил из пистолета системы "Макаров" в свою 40-летнюю жену Манану Зубиашвили, после чего выстрелом в висок покончил жизнь самоубийством.

По словам близких, Николоз Макашвили был членом основанного 20 лет назад Совета ветеранов. Он, по свидетельству родственников, был ветераном войны.

Что касается Мананы Зубиашвили, то она была менеджером по продажам на радиостанции "Сакартвело" ("Фортуна", "Фортуна Плюс", "Ар Даидардо" "Авторадио"). Параллельно училась в GIPA.

Близкие убитой супружеской четы сомневаются в распространившейся версии убийства. Они не верят, что Николоз Махашвили на почве ревности убил свою жену, а потом выстрелил себе в висок. По словам близких, у супругов были идеальные отношения, и между ними за три года совместной жизни не было никакого серьезного конфликта.

Часть же близких утверждает, что Николоз Махашвили был психически неуравновешен и принимал успокоительные препараты.

Макашвили и Зубиашвили жили вместе три года, совместных детей у них не было, хотя у каждого из них были дети от прежних браков.

НАКОПИТЕЛЬСТВО НЕДЕЛИ

НИГДЕ НЕ УМЕЮТ ДЕЛАТЬ ДЕНЬГИ ИЗ ВОЗДУХА ЛУЧШЕ, ЧЕМ В ГРУЗИИ

СЛУЖБА "112" ЗА ДВА МЕСЯЦА ЗАРАБОТАЛА 1.4 МЛН. ЛАРИ

В январе-феврале поступления с тарифа спецномера 112 составили 1 408 868 лари. Эти данные со ссылкой на МВД Грузии публикует Ассоциация молодых юристов.

АМЮГ внесла иск в Тбилисский городской суд против правительства и МВД Грузии. Организация требует вернуть населению вычтенные за спецномер 112 деньги и отменить постановление правительства № 489, которым была установлена эта пошлина. Ассоциация молодых юристов считает, что оплата спецномера, который еще не действует, является нарушением законных прав граждан.

Напомним, что с 1 января с каждого телефонного номера за спецномер "112" урезается 20 тетри с физических лиц, и 50- тетри - с юридических.

ПОСЛЕ СКАНДАЛА

БЕСИК КАЛАНДАДЗЕ ЗАПЛАТИТ, НО...

Известный грузинский певец Бесо Каландадзе заплатит своей бывшей супруге Цицино Шургая 5 тысяч лари за нанесенный моральный ущерб. Решение по данному делу было принято 3 апреля Верховным судом Грузии. Взамен Цицино Шургая обязана извинится перед Бесиком за клевету.

Как заявил певец по окончании процесса, он готов заплатить данную сумму, но только после того, как его бывшая жена перед ним извинится.

Несколько лет назад из московской квартиры Цицино Шургая пропали драгоценности, в чем она обвинила своего супруга. Оскорбленный господин Бесо избил Шургая, за что отбывал наказание в Москве. Позднее тяжба была возобновлена в Тбилиси.

НОН ГРАТА

ДИТЕР БОДЕН: ОТ ВОРОТ - ПОВОРОТ

Грузия не будет иметь никаких официальных контактов с известным дипломатом из Германии Дитером Боденом, который ранее возглавлял в стране миссии ОБСЕ и ООН. Как заявила журналистам заместитель министра иностранных дел Нино Каландадзе, контакты с Дитером Боденом "ограничиваются". "Дитер Боден публично критикует инициативы грузинской стороны по урегулированию конфликтов, согласованные с международными партнерами, часто говорит об ошибках Грузии, сравнивая ее с "Третьим Рейхом". "Такая позиция категорически неприемлема для грузинской стороны", - заявила госпожа Каландадзе. Между тем, господин Боден не успокаивается и продолжает осуществлять сомнительные визиты в Тбилиси и особенно в Сухуми по линии различных европейских фондов. МИД подчеркивает, что власти Грузии не запрещают Бодену приезжать в страну с частными визитами, но он не будет принят на официальном уровне в составе каких-либо делегаций.

"ДАБЫ ДУРЬ КАЖДОГО ВИДНА БЫЛА..."

ОКОНЧАНИЕ.

узнал лишь из Интернет-издания. Ни передо мной, ни перед моей семьей никто извинений не приносил. Пусть Думбадзе выступит и повинится в передаче "Объектив", в которой он нанес мне оскорбление ", - заявил

Мурман Думбадзе.

Петр Первый.

Георгий Масалкин. Он напомнил, что в свое время Думбадзе был уволен из республиканской партии именно за ксенофобские высказывания, и призвал "Грузинскую мечту" не делать лицом движения человека, который выступает с подобными постыдными заявлениями и потом за это извиняется. "Нам требуется больше предусмотрительности и дипломатии. Бестолковые высказывания по поводу различий в происхождении и религии людей не делают чести политикам. Вокруг нас много разных государств, людей другого вероисповедания, поддержка которых нам очень нужна. Поэтому подобные ксенофобские заявления не пойдут на пользу делу", - заявил Масалкин.

Вот и делайте вывод, дорогие друзья, чьи представления о родине, национальных генах и человеческом достоинстве выше — представления Масалкина или представления Думбадзе??

Бидзина Иванишвили.

Вадим АНАСТАСИАДИ.

ОТ АВТОРА

Есть такой анекдот.

В ресторане ужинают мужчина и женщина. Оба - славянской внешности. Из-за соседнего столика поднимается, как принято сейчас говорить, лицо кавказской национальности, подходит к ужинающей паре и обращается к мужчине со словами:

-Разрешите пригласить на танец вашу прекрасную спутницу.

Мужчина отвечает на приглашение отказом, после чего лицо кавказской национальности покорно возвращается за свой столик.

Объявляется следующий танец. Лицо кавказской национальности вновь подходит к столику и снова обращается к мужчине:

-Разрешите пригласить на танец несравненную богиню, сидящую за вашим столом.

Мужчина и на этот раз отказывает. Обиженное "лицо" опять уходит к своему столику. Но лишь до следующего танца. Через некоторое время оно вновь и вновь просит разрешения у мужчины на танец с его спутницей, называя ее то "красавицей", то "ослепительным созданием" и т.д. и т.п. Наконец, женщина не выдерживает и спрашивает:

- Скажите, молодой человек, если вы хотите пригласить меня на танец, почему обращаетесь к моему спутнику, а не ко мне?

Лицо кавказской национальности оборачивается к женщине, окидывет ее презрительным взглядом и отвечает:

- А тебя, дура (в анекдоте он высказывается гораздо резче. - **В.А.**), никто не спрашивает, ты сиди и помалкивай, когда джигиты между собой разговаривают.

Вышеописанный иинцидент с участием господина Мурмана Думбадзе, происшедший на 25 канале в Батуми, уж очень напомнил этот анекдот. Речь идет об отношении некоторой части нашего политического бомонда к т.н. национальным меньшинствам, когда во имя дружбы народов не жалеют хвалебных слов во время застолий и предвыборных политических деклараций. Но как только жизнь входит в будничное русло, тут же забывает о своих красивых словах. Ведут позорные разговоры о неполноценности национальных генов, изъянах в происхождении, отсутствии патриотизма и др. Словом, поступают так, как поступил на 25 канале в Батуми Мурман Думбадзе.

Разумеется, в последнее время многое сделано, дабы взаимоотношения между различными нациями, проживающими в Грузии, стали развиваться на равноправной основе - по существу, а не на словах, о чем свидетельствует хотя бы то, что вы сейчас, дорогие друзья, читаете эти строки. И все-таки, все-таки, все-таки...

Возьмем лишь одну тему: бизнес. Когда-то чуть ли не вся Грузия потешалась над словами тогдашнего президента Эдуарда Шеварднадзе, который на вопрос: "Почему ваша близкая родня вдруг чуть ли не поголовно стала заниматься бизнесом?", ничуть не смутившись, ответил: " А что прикажете делать, если они все вдруг обнаружили в себе талант к бизнесу?!" Нечто подобное происходит и сейчас. Можно подумать, что талант к бизнесу пробудился лишь у людей, приближенных к нынешнему президенту, другим представителям политической элиты. Если же брать шире, то можно полагать, что талантом предпринимательства в сегодняшней Грузии обладают лишь представители т.н. титульной национальности и что его полностью лишены все остальные. Не верите? Не согласны? Тогда назовите имя хотя бы одного бизнесмена не титульной национальности, преуспевшего на ниве предпринимательства в сегодняшней Грузии. Разумеется речь идет о крупном, солидном бизнесе, а не о мелочевке. И не о тех людях, которые еще в детстве благоразумно поменяли свою нетитульную фамилию на другую, более благозвучную.

Почему азербайджанец, армянин, казах или еврей может нажить огромное состояние в России, но не может столь же успешно действовать в Грузии? Кстати, и нынешний бизнесмен, миллиардер и политик Иванишвили, и покойный Патаркацишвили нажили свои состояния не где-нибудь, а именно в России. А сколько других "миллионщиков" грузинского происхождения, менее известных, чем Иванишвили и Патаркацишвили, сумели развернуться в этой стране!

То, о чем сказано выше, всего лишь один, но наглядный пример, свидетельствующий о том, что далеко не все проблемы нацменьшинств в Грузии сегодня решены. И в высказывании Мурмана Думбадзе, кандидата на пост регионального лидера "Грузинской мечты" в Аджарии, это проявилось в полной мере. Разумеется, очень хорошо, что после встречи с Бидзиной Иванишвили господин Думбадзе "снизошел" до извинений перед Масалкиным, хотя, как явствует из слов самого Масалкина, никаких официальных извинений от Думбадзе в его адрес не последовало. И в связи с этим возникает вопрос: а что думает сам новоявленный политик Бидзина Иванишвили о положении национальных меньшинств в Грузии? Он охотно рассуждает о своем отношении к нынешним властям и президенту Саакашвили. Не обходит вниманием тему о том, почему взял в свою команду Тину Хидашели, но не захотел иметь ничего общего с Нино Бурджанадзе? Почему дружен со Звиадом Дзидзигури, но не протянул руку Кахе Кукава? Почему принял в "Грузинскую мечту" Ираклия Аласания со всей его командой, но из т.н. Партии народа сотрудничает лишь с одним Кобой Давиташвили? Мы имели удовольствие познакомиться также с некоторыми, кстати весьма любопытными, философскими воззрениями Бидзины Иванишвили. Но, к сожалению, ничего не знаем о том, что он думает о положении национальных меньшинств в Грузии и как он собирается работать с этой отнюдь не малочисленной категорией нашего населения.

Три месяца назад редакция газеты "Вечерний Тбилиси" обратилась к господину Бидзине через его пресс-спикера госпожу Майю Панджикидзе с предложением ответить на некоторые вопросы редакции, связанные, в частности, с положением национальных меньшинств в Грузии. К сожалению, нам по сей день ничего не известно о судьбе этого предложения. Между тем, как явствует из скандальной истории на батумском 25 канале, которая, собственно, и побудила нас написать эти строки, в самом движении Бидзины Иванишвили нет ясности в вопросе о том, какую политику "Грузинская мечта" намерена проводить в отношении национальных меньшинств. Если, разумеется, такая политика вообще существует. Не хочется думать, что национальным меньшинствам вновь будет уготована роль "прекрасной" дамы из анекдота: на словах ею восхищаются, на деле же забывают о ее праве на выражение собственного мнения. И поступают так всякий раз, когда речь заходит о насущных интересах этой достопочтенной особы.

ЦИТАТНИК

Председатель общественного движения "Моя Грузия" Элисо КИЛАДЗЕ

"Заявляю во всеуслышанье: лишь только Шалва Нателашвили и Темур Шашиашвили поддержали Бадри Патаркацишвили в самые тяжелые дни его жизни. Ни один другой партийный лидер не выразил солидарности с Бадри, и это непреложный факт".

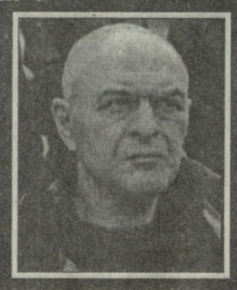

Член "Народного собрания" Гия БУРДЖАНАДЗЕ

"Как могло получиться, что позиции политических лидеров "Национального движения" и коалиции Бидзины Иванишвили по многим вопросам полностью совпадают?! Выводы делайте сами".

Лидер "Движения Сопротивления" Сосо МАНДЖАВИДЗЕ

"Михаил Саакашвили старается всем показать, что его уход со своего поста вызовет в стране дестабилизацию".

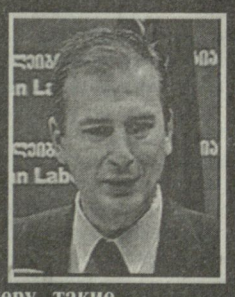

Идеологический секретарь лейбористской партии Каха ДЗАГАНИЯ

"Возьмем, к примеру, такие напитки, как "Кока-кола" и "Кока-кола лайф". Названия у них вроде бы разные. Но и то, и другое - "Кока-кола". То же самое можно сказать и о Саакашвили с Иванишвили".

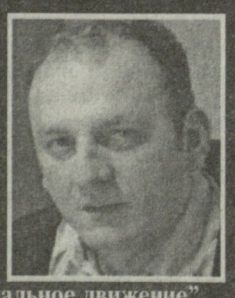

Социолог Валериан ГОРГИЛАДЗЕ

"То, что "Национальное движение" имеет преимущество перед "Грузинской мечтой", на сегодняшний день не должно удивлять. Но такое преимущество, какое зафиксировано в результате опросов NDI, на мой взгляд, не соответствует реальному соотношению сил".

УЛЫБНИСЬ!

КРУТОЙ ОБЛОМ

"А ОДНАЖДЫ БЫЛ СЛУЧАЙ..."

Продолжаем истории, рассказанные знаменитым грузинским художником и великим тамадой Тамазом Хуцишвили (начало в "Вечернем Тбилиси" №21, 23)

В КАЛЬСОНАХ, С ЧАЛМОЙ НА ГОЛОВЕ

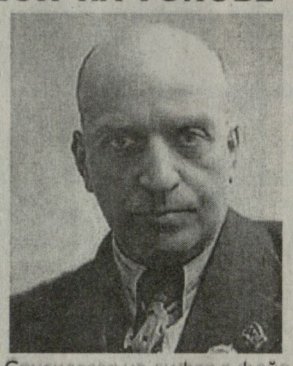

Я работал главным художником у Михаила Чиаурели **(на снимке)**. Мы жили в гостинице "Москва". Как-то утром он мне говорит:

- Хочешь, я в фойе в кальсонах спущусь?

Я говорю:

- Не, дядя Миша, ты что!

- Давай поспорим. На десять бутылок вина.

Он надел белые кальсоны, белую сорочку, черный шикарный пиджак, нацепил все ордена, какие у него были - советские, иностранные. Сделал себе из полотенца чалму и пошел. Босиком. Спускается на лифте в фойе и звуки издает:

- Ай-бала-бала-май-бала-бала-хум-камай-бала.

Никто на него не обращает внимания - ну, какой-то с орденами...

И вдруг я слышу:

- Кретин, старый кретин!

Смотрю - Нино Рамишвили, наша великая актриса.

- Кретин, - говорит, - ты что делаешь?

- Слушай, уйди отсюда, не мешай, я пари выигрываю!

...В один прекрасный день Чиаурели мне говорит:

- Пойдем, я тебя познакомлю с Шостаковичем. Домой к нему.

Зашли в буфет. Чиаурели спрашивает:

- Грузинский коньяк есть? Хороший, марочный?

Взял четыре бутылки.

Пришли к Шостаковичу. Тот спрашивает:

- Миша, какая у тебя зарплата?

У Миши была зарплата 800 рублей. Он говорит:

- 2800.

- Ой-ой-ой, - говорит Шостакович, - какой ты счастливый человек! Вот если бы я знал, что каждый месяц буду получать 50 рублей, - я был бы счастлив!

- Э, - говорит Чиаурели, - ты покажи мальчику свою карту.

Шостакович приносит карту - там на всех языках написано: "Неограниченный кредит во всех банках мира".

Чиаурели говорит мне по-грузински:

- Вот это у него лежит - и он еще 50 рублей в месяц хочет. Скупердяй!

"НЕ ХОТИТЕ В БУФЕТ?"

На параллельном курсе у нас училась такая толстуха Нина, скульптор. Хожу я раз по Пушкинскому музею. Она мне говорит:

- Слушай, Тазо, иди сюда, я тебя сейчас познакомлю - с ума сойдешь!

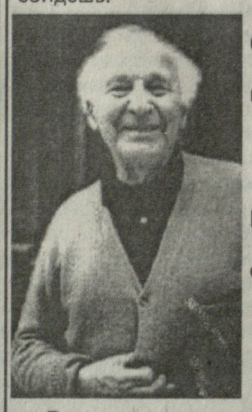

Ведет меня. Стоит мужчина и две дамы. Она говорит:

- Вот я хотела с вами познакомить - это мой друг, живописец...

- Илья Эренбург.

Я идиот. Я говорю:

- Не хотите в буфет?..

...Несколько лет прошло. Та же самая Нина мне говорит:

- Пойдем, я тебя познакомлю с кем-то - ты с ума сойдешь!

Марк Шагал. С женой. И еще переводчик.

Я говорю:

- Пойдемте в буфет!

Он говорит:

- С удовольствием!

Всех оттуда выгнали, остались я, Шагал, Нина, жена Шагала и трое чекистов. Сидели там в углу, делали вид, что не с нами.

На снимке: Марк Шагал.

НАТУРЩИЦА БУЛОЧКА

У меня была натурщица Булочка. Верующая была. Бывшая спортсменка, велосипедистка - ух! Выпивала литр водки - и ни в одном глазу. Шухерная была, весь Тбилиси ее знал.

Приходили к ней просить денег взаймы.

- Тебе пять рублей надо? Погоди, придет Анзор - дам... Тебе тридцать? Придет Гоги - будет тридцать.

Один раз мы с товарищем взяли ее в кино. Он мне говорит:

- Слушай, неудобно, если кто-то увидит нас вместе с ней.

Она села отдельно, впереди нас. Дневной сеанс. Идет какая-то картина. Вдруг сцена - мужчина и женщина целуются. Тишина в зале. И вдруг слышим голос Булочки:

- Ах ты проститутка! Как тебе не стыдно! Товарищи, что вы смотрите! Уйдем отсюда!

Вот так Булочка...

КАК ИЗБАВИТЬСЯ ОТ НЕНУЖНОЙ ВЕЩИ

В квартире моей жены стояло огромное кресло. Рыжий цвет кресла был совсем не по феньшую, поэтому было решено от него избавиться.

В следующую ночь с трудом тащил неподъемное кресло через весь район и оставил его возле турецкого магазина. Обессиленный вернулся домой и свалился спать. На следующее утро, убегая на работу, открыл дверь и споткнулся... об то самое кресло, которое каким-то образом вернулось на место преступления...

Я долго размышлял об инопланетянах, об оживших при помощи черной магии мертвецах и неодушевленных предметах, пока не обнаружил на спинке кресла старый упаковочный лист от мебельного магазина с адресом и именем моей жены. Под адресом была приклеена небольшая записка, на которой корявым почерком было написано, что глупые грузчики офигели и попутали адреса. А под текстом стояла подпись Ахмеда - хозяина того самого турецкого магазина. Конечно, когда идешь на преступление, нужно убирать любые улики. А то получилось как с тем грабителем банка, который забыл на месте преступления свой паспорт.

КАК ГУРГЕНИДЗЕ СТАЛ ШЛАНГБАССЕЙНОМ

Дело было в 70-е годы. Фотокорр местной республиканской газеты снимал на одном заводе передовиков производства, записывая в блокнот их фамилии и названия агрегатов, на которых они работали. Пришел в редакцию, отпечатал фотки, прикрепил скрепками листики из блокнота и поехал дальше. Редактор номера выбрал фотографию: два колоритных мужика на фоне навороченной гидравлики. Смотрит на листик. Там написано: "рафик вартанян, вертик шлангбассейн". Вертик - сокращение от "вертикальный", совершенно понятно. Но не редактору. Он понял так, что это имя и фамилия второго работяги, которую фотограф на самом деле забыл записать.

Думает редактор: "Ну Вертик - куда ни шло, но Шлангбассейн!" Решил проверить. Звонит на завод: "У вас работает Шлангбассейн?". "Да, уже лет восемь!". "И как работает?". "Не жалуемся!" Пустил фотку в номер.

Назавтра в цехе был фурор. А мужика этого, с фамилией типа Гургенидзе, в неофицальной обстановке потом только Вертиком да Шлангбассейном и звали.

ВАРИАЦИИ НА ТЕМУ: "КАРЛСОН И ФРЕКЕН БОК".

НА ПРИЕМЕ У ВРАЧА

ПАРАШЮТИСТЫ

Экипаж некоего самолета насчитывал пять мужчин. В обязанности одного из них - Габескерия входило занести перед взлетом в самолет пять парашютов.

Тащить парашюты было достаточно далеко, а Габескерия, надо сказать, был уже не мальчик и, сделав два рейса, с двумя парашютами каждый, устал порядком и за пятым идти поленился.

- А если прыгать-то придется, тогда что? - спрашивают товарищи по экипажу.

- Ну, я уже старый. Это вам, молодым, жить да жить. Я, так и быть, останусь - ответствовал Габескерия, повалился на сложенные в кучу парашюты и крееееепко уснул. Тем временем самолет прилетел куда положено и благополучно сел. Габескерия все еще крепко спал. Тут кому-то из экипажа и пришла в голову идея подшутить над ним.

Все с криками: "Срочно! Покидаем самолет!!!" - оттолкнули Габескерия, бросились надевать парашюты и прыгать в открытый люк. Ночь, за бортом ничего не видно, двигатели ревут (выключать их, понятно, не стали).

Короче, остался один парашют, и стоят над ним командир Ломинадзе и Габескерия. Ну что ж, ты сам говорил...

- Прощай! - горько сказал Ломинадзе и взялся за парашют. В ответ он неожиданно получил сильный удар в лоб подвернувшейся Габескерия под руку железякой и упал без сознания. В следующее мгновение Габескерия надел парашют и, широко раскинув руки, плашмя, как учили, выбросился с двухметровой высоты на асфальт аэродрома. Итого: у Габескерия сотрясение мозга, у Ломинадзе перелом носа, множественные ушибы...

ПРОГРАММА НА НЕДЕЛЮ

9 апреля - 15 апреля

ТВ

Понедельник 9 апреля

Первый канал
7.30 "Наше утро". 9.00 ,10.00, 12.00, 16.00, 19.00, 20.00, 1.15 "Моамбе" - информационный выпуск. 11.00 Док. фильм. 12.45 Худ. фильм "БЕЛЫЙ КАРАВАН". 14.15 "10x10". 15.15 "Наша ферма". 17.00 Док. фильм. 18.00 "Пепе и друзья". 19.05 Телесериал "СОКОЛ И ГОЛУБЬ". 21.00 Грузинская документалистика. 22.00 "Аудитория". 23.00 Футбольное обозрение. 0.00 "Ночные беседы". 0.45 "Убежище". 1.35 Худ. фильм "СНЫ". 3.20 Худ. фильм "ПЕРЕКРЕСТОК". 5.50 Док. фильм. 6.00 Док. фильм.

Второй канал
8.00 Док. фильм. 9.00 Худ. фильм. 10.30 Док. фильм. 12.30 "Грузинская документалистика". 13.00 Худ. фильм "ОТ БЕРЕГА К БЕРЕГУ". 14.30 "Время брифинга". 16.00 Док. фильм. 17.00 Док. фильм. 17.45 "Время брифинга". 19.00 Телесериал "ПЯТЬ СЕСТЕР". 20.00 Худ. фильм "ИСТОРИЯ ЭЛИЗАБЕТ СМАРТ". 22.00 Телесериал "ПЯТЬ СЕСТЕР". 23.00 Грузинская документалистика. 0.00 "Время брифинга". 1.00 "Моамбе"(на абхазском, осетинском, армянском и азербайджанском языках). 2.00 Худ. фильм "СМЕРТЬ ВО ВТОРОЙ РАЗ" (с субтитрами).

Рустави-2
7.30 "Доброе утро, Грузия!". 10.00 Телесериал "СЕРДЦЕ МАТЕРИ". 11.00 Телесериал "КЛОН". 12.00, 15.00, 18.00, 20.00 "Курьер" - информационный выпуск. 12.30 Другие новости. 13.00 "Бизнес-курьер". 13.30 "Полдень". 15.30 "Колесо удачи". 17.00 Телесериал "ТЕРЕЗА". 18.45 Телесериал "ЛЮБЛЮ ТЕБЯ, ЛОЛА". 19.50 Телесериал "ДИКИЙ ЦВЕТОК". 21.00 "Курьер" - информационный выпуск. 22.00 "Талантливый". 23.00 "Чудаки". 0.30 "Полдень". 2.00 "Патруль". 2.30 Худ. фильм (с субтитрами). 4.30 "Курьер-дайджест".

Имеди
7.30 Утро на "Имеди". 8.00, 9.00, 11.00, 14.00, 17.00, 19.00, 20.00, 2.30, 5.15, 7.00 "Хроника". 10.05 Телесериал "УКРАДЕННОЕ СЧАСТЬЕ". 11.30 Телесериал "СЛОВО ЖЕНЩИНЕ". 12.30 "Дневное шоу". 14.40 Телесериал "ДЕВУШКА ИЗ ПРИГОРОДА". 16.00 Телесериал "ЦЕНА МЕСТИ". 17.40 Телесериал "ЕВА ЛУНА". 18.40 Телесериал "ИМЕНЕМ МЕСТИ". 21.00 Телесериал "СКРЫТАЯ ПРАВДА". 22.00 Худ. фильм "ДОМ В СТАРОМ РАЙОНЕ". 23.00 Худ. фильм "ЕЩЕ ОДНА ГРУЗИНСКАЯ ИСТОРИЯ". 0.45 Худ. фильм "В ПОСТЕЛИ С ВРАГОМ". 2.55 Худ. фильм "БРУКЛИНСКИЕ ЗАКОНЫ". 4.30 Худ. фильм "ПУТЕШЕСТВЕННИК". 6.20 Музыка.

Мзе
8.00 Анимационный фильм "Том и Джери". 8.55 Телесериал "МАРИЯ-ЭМИЛИЯ". 9.45 "ТВ-маркет". 10.00 Худ. фильм. 12.00 "ТВ-маркет". 12.15 Телесериал "ТАКСИСТ". 13.00 "Подсолнух". 15.15 "ТВ-маркет". 15.30 Передача "Пульс". 16.00 Док. фильм. 17.00 "ТВ-маркет". 17.10 Телесериал "ДИКАЯ ЛУНА". 18.00 Худ. фильм. 20.00 Телесериал "ЗЕМЛЯ СТРАСТЕЙ". 21.00 Телесериал "НЕРАСКРЫТОЕ ДЕЛО". 22.00, 2.00 Худ. фильм (с субтитрами). 0.00 "Подсолнух".

Аджария
8.30, 11.30, 14.30, 17.30,20.30, 22.30, 1.30 "Дро". 9.00 Музыка. 9.30 Телесериал "ГОРДОСТЬ". 10.30 Док. фильм. 11.10, 14.10, 17.10 Уроки английского языка. 11.40 Уроки турецкого языка. 11.50 Телесериал "ЖЕНЩИНА ПОЗНАКОМИТСЯ". 12.50 Телесериал "ЖЕМЧУЖИНА ТИХОГО ОКЕАНА". 13.50 "Тысяча мелочей". 15.00 Уроки турецкого языка. 15.15 Телесериал "ГОРДОСТЬ". 15.50 Док. фильм. 16.30 "Вектор времени". 18.00 Уроки турецкого языка. 18.15 Док. фильм. 19.35 Телесериал "ЖЕМЧУЖИНА ТИХОГО ОКЕАНА". 21.00 Сказки. 21.25 Телесериал "ЖЕНЩИНА ПОЗНАКОМИТСЯ". 23.00 "Дом в Батуми". 23.30 Худ. фильм.

Эртсуловнеба
6.00, 11.55, 14.55, 17.55, 20.55, 23.55 Молитва. 6.05, 12.00, 15.00, 18.00, 21.00, 0.00 Церковный календарь. 6.10 "Мы играем классику". 6.30 Док. фильм. 7.30 Док. фильм. 8.00 Утренняя молитва. 8.20 Благовест. 8.30 Утренняя программа "Рассвет". 10.00 Вернисаж "Эртсуловнеба". 10.05 "Дневник истории". 10.10 Проповедь патриарха. 10.30 "Воспеть в стихах". 10.35 "Квириаке". 12.05 "Дневник истории". 12.10 Док. фильм. 13.05 Концерт. 13.30 Док. фильм. 14.05 Док. фильм. 15.05 "Гость в студии". 15.30 Док. фильм. 16.30 Док. фильм. 16.55 Док. фильм. 18.05 Вернисаж "Эртсуловнеба". 18.10 Док. фильм. 18.20 "Велик ты, Всевышний". 18.40 Ветхий завет. 18.55 "Дневник истории". 19.00 Новости. 19.20 Док. фильм. 20.40 Спокойной ночи. 21.05 Проповедь патриарха. 21.15 Вернисаж "Эртсуловнеба". 21.20 Беседы о религии. 21.55 "Дневник истории". 22.00, 0.05, 2.30 Новости. 22.25 Док. передача. 22.40 Док. фильм. 23.00 Вечерняя молитва. 23.15 Великий пост. 0.25 "Дневник истории". 0.30 Гость в студии. 0.55 "Узнаем наших детей лучше".

Кавкасиа
1.00 "Звезды предсказывают". 12.45 Инд. худ. фильм. 15.45 Ток-шоу. 17.00, 19.00, 20.30, 22.00, 0.00, 2.00 "Сегодня". 17.20 "Воскресный репортаж". 19.20, 21.00 Студия "Спектр".

საქართველო Сакартвело
8.00 Телесериал "ВОЕННАЯ КОМАНДИРОВКА". 8.55 Телесериал "СПЕЦОТРЯД 4". 9.50 Док. фильм. 10.50 Телесериал "ВОЕННАЯ КОМАНДИРОВКА". 11.50 Телесериал "СПЕЦОТРЯД-4". 12.50 Худ. фильм "РОЗЕНШТРАССЕ". 15.40 Худ. фильм "ШЕРЛОК". 17.40 Худ. фильм "ДРАЙВ". 19.50 Худ. фильм "БЕССМЕРТНЫЕ". 22.15 Худ. фильм "ЗВЕЗДНЫЕ ВРАТА". 0.55 Худ. фильм "ПРОКЛЯТИЕ".

Регион-ТВ
Идет реорганизация канала.

Первый канал СНГ
3.00, 7.05 Телеканал "Доброе утро!" 7.00, 10.00, 13.00, 1.00 Новости. 7.35 "Контрольная закупка". 8.00 "Жить здорово!" 9.00 "Модный приговор". 10.20 Т/с "БАНДЫ". 11.20 "Криминальные хроники". 12.00 Другие новости. 12.20 "Понять. Простить". 13.25 Т/с "ОБРУЧАЛЬНОЕ КОЛЬЦО". 14.15 "Право на защиту". 15.00 Среда обитания. 16.00 Вечерние новости. 16.50 "Давай поженимся!" 17.50 "Пусть говорят". 19.00 "Время". 19.30, 2.10 Т/с "ОТРЫВ". 20.25 "Первый класс" с И. Охлобыстиным. 21.20 "Познер". 22.20 Ночные новости. 22.35 "Белый воротничок". 23.20, 1.05 "Ника". 1.30 "Спартак Мишулин. Он обещал вернуться..."

Первый канал
8.00, 11.00, 14.00, 17.00, .20.00, 7.00 Новости. 8.05, 11.15 Телеканал "Доброе утро!" 11.40 "Контрольная закупка". 12.05 "Жить здорово!" 13.05, 7.05 "Модный приговор". 14.15, 5.55 Т/с "БАНДЫ". 15.10 "Криминальные хроники". 16.00 Другие новости. 16.25 "Понять. Простить". 17.15 Т/с "ОБРУЧАЛЬНОЕ КОЛЬЦО". 18.30, 4.25 "Право на защиту". 19.10 Среда обитания. 20.55, 3.25 "Давай поженимся!" 21.55, 2.30 "Пусть говорят". 23.00 "Время". 23.30, 5.05 Т/с "ОТРЫВ". 0.25 "Первый класс" с И. Охлобыстиным. 1.20 "Познер". 2.15 Ночные новости.

Интер+
8.00, 9.00, 9.30, 10.00, 13.00 Новости. 8.10, 8.35, 9.10, 9.35 С новым утром. 8.30, 21.25, 4.25 Спорт в Подробностях. 10.10, 14.30, 1.15 Д/с "Суперзвезды". 10.35, 14.55, 1.45 Т/с "КОМАНДА-МЕЧТА". 11.25, 17.50, 6.05 Т/с "ЛЕГЕНДЫ ЮЖНЫХ МОРЕЙ". 12.15 Семейный суд. 13.15 Знак качества. 13.45, 20.15, 3.15 Т/с "СЕРДЦУ НЕ ПРИКАЖЕШЬ". 15.45, 2.35 Судебные дела. 16.25, 0.45 Агенты влияния. 17.00, 23.55, 5.15 Т/с "БЕЛЫЙ КЛЫК". 18.40 "Сваты. Жизнь без грима". 19.25 Т/с "ПАРТНЕРЫ". 21.00, 4.00 "Подробности" - "Время". 21.30 Т/с "ОБРУЧАЛЬНОЕ КОЛЬЦО". 22.15, 4.30 Т/с "КРОВИНУШКА". 23.00, 6.50 Т/с "СВАТЫ 5".

ТНТ
7.00 М/с "Жизнь и приключения робота-подростка". 7.25 М/с "Покемоны: галактические битвы". 7.55 М/ с "Приключения Джимми Нейтрона, мальчика-гения". 8.30 Боевик "ПОД ПРИКРЫТИЕМ". 9.20 Д/ф "Почему девушки любят плохих парней". 10.40, 11.10, 11.40 М/ с "Губка Боб Квадратные штаны". 12.05, 12.35 М/с "Эй, Арнольд!". 13.00 "Том и Джерри. Детские годы". 13.25, 19.30 Т/с "УНИВЕР". 14.00 Т/с "ЛЮБОВЬ НА РАЙОНЕ". 14.30 "Дом 2. Lite". 16.20 Э. Бана, Р. МакАдамс в драме "ЖЕНА ПУТЕШЕСТВЕННИКА ВО ВРЕМЕНИ". 18.30, 20.00 Т/с "ИНТЕРНЫ". 19.00 Т/с "РЕАЛЬНЫЕ ПАЦАНЫ". 20.30 Т/с "ДЕФФЧОНКИ". 21.00 М. МакКонахи, Дж. Гарнер в комедии "ПРИЗРАКИ БЫВШИХ ПОДРУЖЕК". 23.00 "Дом 2. Город любви". 0.00 "Дом 2. После заката". 0.30 "Секс с А. Чеховой". 1.00 Б. Пуллман, Б. Стиллер в триллере "НУЛЕВОЙ ЭФФЕКТ". 3.15 "Школа ремонта". "Весна на Семеновской набережной". 4.15 "Cosmopolitan. Видеоверсия". 5.15 Т/с "КОМЕДИАНТЫ". 5.25 Т/с "САША+МАША" 6.00 "Необъяснимо, но факт". "Оборотная сторона прогресса".

Культура
7.00 "Евроньюс". 10.00 "Наблюдатель". 11.15, 1.40 Т/с "ПЕРРИ МЭЙСОН". 12.10, 18.10 Д/с "Артефакты". "Священные пространства". 13.00 Больше, чем любовь. 13.40 Телеспектакль "Я К ВАМ НИКОГДА НЕ ВЕРНУСЬ". 15.10 Святыни христианского мира. Камень Иакова. 15.40, 19.30, 23.30 Новости культуры. 15.50 М/ф: "Таежная сказка", "Сестрица Аленушка и братец Иванушка". 16.10 Д/с "Жизнь морских обитателей". 17.05 Г. Свиридов. "Песнопения и молитвы". Исполняют Московский Синодальный хор и хор Московского Сретенского монастыря. 19.00 "Церковь в истории". Фильм 1. "Иисус Христос и его церковь". 19.45 Главная роль. 20.05 "Сати. Нескучная классика..." с В. Гергиевым. 20.45 Д/ф "В оправдание этой жизни". 21.25 Academia. А. Панин. "Система исчисления времени в мире и в России". 22.10 Д/с "Космическая одиссея. XXI век". 22.40 "Тем временем". 23.55 Д/ф "Чрезвычайное путешествие". 1.00 Кинескоп с П. Шепотинником. 41-й Роттердамский МКФ. 2.35 Ф. Шуберт. Соната для скрипки и фортепиано. Исполняют Г. Кремер и О. Майзенберг.

ПЕРЕЦ
6.00 М/ф. 8.00 "Тысяча мелочей". 8.30,13.55 "Обмен бытовой техники". 9.00,16.00, 20.00, 23.00 "Дорожные войны". 9.30, 1.40 И. Скляр, И. Розанова в х/ф "ДЕТИ ПОНЕДЕЛЬНИКА". 11.30, 14.30, 17.30, 3.15 "СУП". 12.30,18.30,0.00 "Смешно до боли". 13.00, 21.00 "КВН. Играют все". 15.00, 22.00, 0.30 "Чо происходит". 15.30, 19.00, 22.30 "Улетное видео по-русски". 16.30 "Вне закона: Преступление и наказание". 20.30 "Есть тема". 23.30 "Голые и смешные". 1.00 Т/с "ОТРЯД "АНТИТЕРРОР". 4.05 "Секретные файлы". 5.35 Д/с "Департамент собственной безопасности".

РОМАНТИКА
8.00, 22.20, 6.20 Т/с "СТОЛ НА ТРОИХ". 8.55, 11.40, 21.30 Т/с "ТАЙНЫ ЛЮБВИ". 9.50, 15.10, 17.55, 1.55 Т/с "ОБОЛЬСТИТЕЛЬ". 10.45, 16.05, 4.35 Т/с "ПРОЖИТЬ ЖИЗНЬ". 12.30, 18.45, 19.40, 3.40 Т/с "ПОСЛУШАЙ, КРАСОТКА". 13.25, 2.50, 7.10 Т/с "НИКОГДА НЕ ПОЗДНО?". 14.20, 0.05, 5.30 Т/ с "ПЛАТА НЕ ПО ЗАСЛУГАМ". 17.00, 20.35, 23.10 Т/с "СОВЕРШЕННАЯ КРАСОТА". 1.00 Т/с "ПРЕВРАТНОСТИ СУДЬБЫ".

МНОГО ТВ
6.00, 10.00, 15.00, 20.00, 1.00 Т/с "НАСЛЕДНИКИ ДЕЛЬ МОНТЕ". 6.50, 10.50, 15.50, 20.50, 1.50 Т/с "КТО-ТО СМОТРИТ НА ТЕБЯ". 7.40, 11.40, 21.40, 2.40 Т/с "КАПРИ 2". 8.40 Т/ с "ЖЕНЩИНЫ И ЗАКОН". "Волк в овчарне". 9.30 "Хроники русского сериала". "Дальнобойщики". 12.40 Т/с "ЖЕНЩИНЫ И ЗАКОН". 13.40, 19.00 Т/с "ОХОТНИК". "Медведь". 14.30 "Хроники русского сериала". "Бальзаковский возраст, или все мужики сво..." 16.40 "Крупным планом". "Дмитрий Харатьян". 17.00 "Телешанс". 18.00 Т/с "ЖЕНЩИНЫ И ЗАКОН". "Некрополь". 22.40 Т/с "ЖЕНЩИНЫ И ЗАКОН". "Смерть в сети". 23.40, 4.40 Т/с "ТАЙНА СВЯТОГО ПАТРИКА". 0.10 "Хроники русского сериала". "Граница. Таежный роман". 0.40 "Крупным планом". "Иван Охлобыстин". 3.40 Т/с "ЖЕНЩИНЫ И ЗАКОН". "Сердце льва". 5.30 "Хроники русского сериала". "Next".

RTVi
7.00 "Страна и люди" с Л. Мела. 8.00 М/ф. 9.00 "Цена победы". 10.00, 16.00, 3.00 т/с "ЧЕРНЫЙ ВОРОН". 11.00, 22.00, 4.00 Т/с "ВЕРСИЯ. ОДЕРЖИМЫЙ". 12.00 "Грани Недели". 13.00 "2012". 14.00 А. Семчев, А. Ткаченко в х/ф "МЕЧТАТЬ НЕ ВРЕДНО". 17.00, 19.00, 2.00 "Особое мнение". 18.00, 6.00 Т/с "АВАНТЮРИСТКА. БЕЛЫЙ ПИАР". 20.00, 5.00 "Клинч". 21.00 "Сканер". 23.00 "Сейчас в мире". 0.00 Е. Максимова, В. Васильев в х/ф "ФУЭТЕ".

СТС
6.00 М/с "Пинки и Брейн". 7.00 М/ с "Пинки, Элмайра и Брейн". 7.30 М/с "Скуби и Скрэппи". 8.00, 0.00 Т/с "СВЕТОФОР". 8.30, 19.00 Т/с "МОЛОДОЖЕНЫ". 9.00, 9.30, 11.00, 16.45, 23.35, 1.30 Т/с "6 КАДРОВ". 10.30, 17.00 Т/с "БОГАТЫЕ И ЗНАМЕНИТЫЕ". 11.30, 14.00 Т/с "ПАПИНЫ ДОЧКИ". 12.30 М/с "Аладдин". 13.00 М/с "Мстители. Величайшие герои земли". 13.30 М/с "Ясон и герои Олимпа". 14.30 Х/ф "УЧИТЕЛЬ НА ЗАМЕНУ". 17.30 "Галилео". 18.30 Т/с "ДАЕШЬ МОЛОДЕЖЬ!" 20.00 Т/с "ВОРОНИНЫ". 21.00 Т/с "ЗАКРЫТАЯ ШКОЛА. ЗАСТАВЬ СЕБЯ ЖИТЬ". 22.00 Э. Шу, С.Р. МакКуин в х/ф "ПИРАНЬИ". 0.30 Кино в деталях с Ф. Бондарчуком. 1.45 А. Лэми, С. Лопес в х/ф "РИККИ". 3.30 С. Роген, Дж. Франко в х/ф "АНАНАСОВЫЙ ЭКСПРЕСС". 5.35 Музыка на СТС.

НТВ
5.55 "НТВ утром". 8..30 Т/с "ЛИТЕЙНЫЙ". 9.30, 15.30, 18.30 Обзор. Чрезвычайное происшествие. 10.00, 13.00, 16.00, 19.00 Сегодня. 10.20 Обзор. Чрезвычайное происшествие. Обзор за неделю. 10.55 "До суда". 12.00 Суд присяжных. 13.30 Т/с "МЕНТОВСКИЕ ВОЙНЫ". 16.25 "Прокурорская проверка". 17.40 "Говорим и показываем". 19.30 Т/ с "БРАТАНЫ". 21.25 Т/с "УЧАСТКОВЫЙ". 23.15 Сегодня. Итоги. 23.35 Честный понедельник. 0.25 "Школа злословия". Е. Анисимов. 1.10 Главная дорога. 1.45 Центр помощи "Анастасия". 2.35 "В зоне особого риска". 3.00 Т/с "ДЕТЕКТИВ РАШ". 5.00 Т/с "ЗНАКИ СУДЬБЫ".

РТР Планета
8.00 "Утро России". 12.00, 6.30 Х/ф "СОЛЬ ЗЕМЛИ". 13.10 М/ф. 13.20 "Человек перед Богом". "Таинство брака". 13.45, 17.25, 7.45 Вести - Спорт, 14.00, 17.00, 20.00 Вести. 14.30. 5.40 Т/с "ЗДРАВСТВУЙ, МАМА!" 15.15 "С новым домом!" 15,50 "О самом главном". 17.35, 4.10 Т/с "ЕФРОСИНЬЯ. ПРОДОЛЖЕНИЕ". 18.20, 4.55 Т/с "ИНСТИТУТ БЛАГОРОДНЫХ ДЕВИЦ". 19.10 "Брачное агентство Николая Баскова", 20.45 "Прямой эфир". 21.40 Т/с "20 ЛЕТ БЕЗ ЛЮБВИ". 23.15 Т/с "СЫЩИК САМОВАРОВ". 0.05 "Бомба для Японии. Рихард Зорге". 0.50 "Тем временем". 1.40 "Вести +". 1.55 Новости культуры. 2.15 Т/с "ЦВЕТ ПЛАМЕНИ". 3.05 Вести.ru. 3.20 "Профилактика".

НТВ плюс Детский мир
6.00, 10.00, 14.00 В. Дубровский, В. Косых в х/ф "ПОГРАНИЧНЫЙ ПЕС АЛЫЙ". 7.05, 11.05, 15.05 М/ с "Винни-Пух и день забот". 8.00, 12.00 М/ф "Рождественские сказки". 9.15, 13.15 М/ф "Сын камня и великан". 16.00 Я. Овчуков-Суворов, О. Хренников в комедии "ФАНТАЗЕРЫ". 17.05 М/с "Алиса в стране чудес". 18.00 М/с "Легенда о Зорро". 19.00 М/ф "Уроки тетушки Совы".

ЕВРОСПОРТ
10.30, 1.30 Фехтование. ЧМ среди юниоров. Москва (Россия). 11.30 Футбол. Кубок AEGON. Амстердам (Нидерланды). 1/2 финала. 14.15 Велоспорт. Однодневная велогонка Париж - Рубе. Франция. 15.30 Футбол. Кубок AEGON. Амстердам (Нидерланды). Матч за 3 место. 16.45 Футбол. Кубок AEGON. Амстердам (Нидерланды). Финал. 18.30 Тяжелая атлетика. ЧЕ. Женщины. 48 кг. Анталия (Турция). 20.00 Футбол. Евроголы. Журнал. 21.00, 0.45 Тяжелая атлетика. ЧЕ. Мужчины. 56 кг. Анталия (Турция). 23.00 Прорестлинг. Обзор WWE. 23.30 Прорестлинг. Vintage Collection. США. 0.30 Вот это да!

ЕВРОСПОРТ-2
5.00 Новости выходного дня. 9.30, 15.30, 21.30, 2.00, 3.00, 3.15 Новости. 10.00 Паркур. Турнир Art of Motion. Детройт (США). 10.30 Боулинг. Кубок средиземноморских стран. Барселона (Испания). 11.30 Паркур. Турнир Art of Motion. Сан-Паулу (Бразилия). 12.00 Гонки на колесных тракторах. ЧЕ. Алахярмя (Финляндия). 12.30 Настольный футбол. Кубок мира. Мужчины. Нант (Франция). Финал. 13.00 Футбол. Лига Японии. День 5. Япония. 14.00, 16.45, 23.00 Хоккей на траве. Европейская хоккейная лига. 1/4 финала. 16.00 Супербайк. Чемпионат Великобритании. Брэнде Хэтч(Великобритания). Заезд 1. 18.00, 0.00 Теннис. Турнир WTA. Чарльстон (США). Финал. 19.00 Супербайк. Чемпионат Великобритании. Брэнде Хэтч (Великобритания). Заезд 2. 19.45 Волейбол. Чемпионат Италии. Мужчины. 1/4 финала. Игра 3. Италия. 22.00 Футбол. Кубок AEGON. Амстердам (Нидерланды). Финал.

ТВ-1000
4.00 Ж. Бинош, Р. Файнс в драме "ГРОЗОВОЙ ПЕРЕВАЛ". 6.00 Р Гир, С. Ремер в х/ф "ХАТИКО: САМЫЙ ВЕРНЫЙ ДРУГ". 7.30 Тиа Каррере, Д. Шарве в мелодраме "МИСТЕР ОЧАРОВАНИЕ". 9.30 Дж. Траволта, Э. МакДауэлл в драме "МАЙКЛ". 11.30 М. Гибсон, Дж. Фостер в х/ф "МЭВЕРИК". 14.00 Дж. Кэнди, Э. Мэдигэн в комедии "ДЯДЮШКА БАК". 15.40 Драма "МАТЬ И ДИТЯ". 18.10 Ф. Принц-мл., СМ. Геллар в х/ф "СКУБИ-ДУ". 20.00, 2.05 Д. Куэйд, Д. Гловер в триллере "АМЕРИКАНСКИЕ ГОРКИ". 22.05 К. Иствуд, Дж. Хекмен в вестерне "НЕПРОЩЕННЫЙ". 0.10 Д. Отей, Ж. Ламболе в комедии "КРУТОЙ ПАПОЧКА".

ФОКС-ЛАЙФ
8.00, 2.45 Реалити "Значит, ты умеешь танцевать? 5". 9.30 Реалити "Как две капли 3". 10.00, 15.50, 16.15 Комедия "ГОРОД ХИЩНИЦ". 10.25 Драма "АРМЕЙСКИЕ ЖЕНЫ 4". 11.15, 14.10, 19.15 Комедия "КАК СКАЗАЛ ДЖИМ 8". 11.45, 12.35, 1.50 Драма "ЧАСТНАЯ ПРАКТИКА 4". 13.25, 18.25, 0.35 Фантастический фильм "НЕОБЫКНОВЕННАЯ СЕМЕЙКА". 14.35, 19.40, 1.25 Комедия "МЕЛИССА И ДЖОУИ". 15.00, 20.10 Драма "КАСЛ 3". 16.40 Драма "ЧИТАЮЩИЙ МЫСЛИ 2". 17.30 Драма "КАСЛ 4". 21.00 Комедия "ГОРОД ХИЩНИЦ 3". 21.30 Комедия "СЧАСТЛИВЫЙ КОНЕЦ 2". 22.00 Комедия "В СТИЛЕ ДЖЕЙН". 22.50, 23.45 Драма "АНАТОМИЯ СТРАСТИ".

XXI
10.00, 18.00, 2.00 Н. Эндрюс, Э. Дешанель в комедии "ПЕРЕДЫШКА". 11.45, 19.45, 3.45 М. Жебровский, Б. Ступка в х/ф "КОГДА СОЛНЦЕ БЫЛО БОГОМ". 12.40, 20.40, 4.40 Б. Мюррей, Дж. Лэнг в комедии "СЛОМАННЫЕ ЦВЕТЫ". 14.30, 22.30, 6.30 Комедия "СДЕЛКА". 16.15, 0.15, 8.15 К. Лавроненко, Д. Мороз в мелодраме "НАНКИНСКИЙ ПЕЙЗАЖ".

КИНО+
6.30, 18.30 Трагикомедия "О"ХОРТЕН". 8.30, 2.30 Драма "КРОВАВАЯ ГРАФИНЯ БАТОРИ". 10.50, 4.50 Боевик "МЫ ИЗ БУДУЩЕГО 2". 12.35 Триллер "СМЕРТЬ В 17". 14.10 "Плюс кино". 14.40 Мелодрама "МОЛОДАЯ ВИКТОРИЯ". 16.30 Х/ф "БОЕЦ". 20.30 Драма "ПЕПЕЛ И АЛМАЗ". 22.30 Триллер "ЖАЖДА". 0.45 Боевик "ПО ПОНЯТИЯМ".

НАШЕ КИНО
7.30, 13.45 Д. Банионис, Л. Броневой в х/ф "ВООРУЖЕН И ОЧЕНЬ ОПАСЕН". 9.30, 15.30 Ж. Глебова, И. Калныньш в муз. фильме "СИЛЬВА". 11.55,18.00 А. Новиков, О. Битюкова в мелодраме "ЛЮБЛЮ. ЖДУ. ЛЕНА". 13.15 "Плюс кино". 19.30, 1.30 Г. Беляева, А. Блок в х/ ф "ПЕРИКОЛА". 20.55, 2.55 А. Карин, О. Пономарева в х/ф "ОБЪЕЗДЧИК". 21.30, 3.30 Юр. Шлыков, В. Глаголева в драме "КОРОТКАЯ ИГРА". 23.30, 5.30 Х/ф "БЛОКАДА. ЛУЖСКИЙ РУБЕЖ".

МЕЦЦО
5.00 Romane - "root&groove". "Sunset", 2010. 6.00 Джаз в "Латинском квартале". 7.40, 10.40, 14.20, 18.15, 22.00, 0.50 Интермеццо. 11.30 Фестиваль пианистов в Лионе - 2010: Мишель Дальберто и Жан-Гиен Керас. 12.55 Фестиваль пианистов в Лионе - 2010: Идцо Бар Шай. 15.30 Кармен. "Метрополитен-Опера" (Нью-Йорк). 18.45 "Дон Кихот" в исп. Нидерландского национального балета. 20.50 Сеу Жоржи и "Almaz" на фестивале джаза в Нанси "Nancy Jazz Pulsations", 2010. 22.30 Концерт для фортепиано №22 (Моцарт) в исп. Даниэля Баренбойма. 23.10 Соната для фортепиано №28 (Бетховен) в исп. Даниэля Баренбойма. 23.30 Соната для фортепиано №27 (Бетховен) в исп. Даниэля Баренбойма. 23.50 Соната для фортепиано №24 (Бетховен) в исп. Даниэля Баренбойма. 0.00 Соната для фортепиано №17 (Бетховен) в исп. Даниэля Баренбойма. 0.20 Концерт для фортепиано №23 (Моцарт) в исп. Даниэля Баренбойма. 2.00 "Sf Jazz Collective". "New Morning". 3.00 Jazzed Out: Лондон. 4.35 Кенни Баррон. "Джаз в Марсьяке", 2010.

ДОМАШНИЙ
6.30, 21.00, 23.00 "Одна за всех". 7.00 "Джейми: Обед за 30 минут". 7.30 "Моя прекрасная няня". 8.00 Т/ с "ТАТЬЯНИН ДЕНЬ". 9.00 "По делам несовершеннолетних". 10.00 "Дела семейные с Еленой Дмитриевой". 11.00 Д/ф "Откровенный разговор". 12.00 "Платье моей мечты". 12.30 Д/ф "Звездная жизнь". 13.00 Мелодрама "ГАДАНИЕ ПРИ СВЕЧАХ?". 16.30 "Семейный размер". 17.30 "Женщины не прощают". 18.00 Т/с "НЕ РОДИСЬ КРАСИВОЙ". 19.00 Т/с "КОМИССАР РЕКС". 20.00 Т/с "КТО, ЕСЛИ НЕ Я?" 21.30 Д/с "Дети отцов". 22.00, 6.00 Д/с "Звездные истории". 23.30 Ж. Прохоренко, Л. Иконицкая в мелодраме "ПРИЕЗЖАЯ". 1.15 Т/с "ПРАВИЛЬНАЯ ЖЕНА". 2.00 Т/с "ПАН ИЛИ ПРОПАЛ". 2.45 Детектив "НОВЫЕ ПРИКЛЮЧЕНИЯ НИРО ВУЛЬФА И АРЧИ ГУ ДВИНА. ТАЙНА КРАСНОЙ ШКАТУЛКИ". 3.30 Т/с "ДОКТОР КУИН, ЖЕНЩИНА-ВРАЧ".

REN-TV
5.00 "Громкое дело": "Грабовой. История одного мошенника". 5.30 М/ ф "Бага Банни при дворе короля Артура". 6.00 М/ф "Спецвыпуск: криминальная история Багза Банни". 6.30, 13.00 "Званый ужин". 7.30 "Чистая работа". 8.30 "Час суда с П. Астаховым". 9.30, 12.30, 17.30,19.30 "Новости 24". 9.45 Д. Вашингтон, Г Олдман в х/ф "КНИГА ИЛАЯ". 12.00, 19.00, 22.00 "Экстренный вызов". 14.00 "Не ври мне!" 15.00 "Семейные драмы". 16.00 "Следаки". 17.00 Т/с "ПО ЗАКОНУ". 18.00 "Будьте здоровы": "Самолечение". 20.00 "Военная тайна с Игорем Прокопенко". 22.30 "Новости 24" Итоговый выпуск. 23.00 "Жить будете". 23.30 Ж. Рено, Б. Мажимель в х/ф "БАГРОВЫЕ РЕКИ 2: АНГЕЛЫ АПОКАЛИПСИСА". 1.25 Т/с "НЕИЗВЕСТНЫЕ ЛИЦА". 3.10 Т/с "ФАТАЛИСТЫ".

HISTORY
9.00, 10.00, 17.00, 1.00 Д/с "Загадки Библии". 11.00 Д/ф "Живое оружие". 12.00 Д/ф "Наследие первого президента Танзании". 13.00 Д/с "История расизма". 14.00 Д/ф "Желтый дом". 15.30 Д/ с "Животные, которые перевернули историю". 16.00 Д/с "Кто ты такой?". 18.00, 2.00 Д/ф "Викторианская аптека". 19.00, 3.00 Д/с "Гениальный дизайн". 20.00, 4.00 Д/ф "Гитлер и исследователи". 21.00, 5.00 Д/ф "Последний бастион Римской империи". 22.00, 23.00, 6.00, 7.00 Д/с "Закон Гарроу". 0.00, 8.00 Д/с "Сельскохозяйственная революция в Британии".

Discovery
6.00, 15.35 Пятая передача. 6.25, 10.05, 1.55 Лесоповал на болотах. 7.20, 18.00, 4.10 Как это устроено? 7.50 Как это сделано? Контейнеровозы/Грузовики. 8.15, 8.45, 19.00, 19.30, 0.00, 0.30 Настоящие аферисты: большие ставки. 9.10 Разрушители легенд: Операция "Валькирия". 11.00, 16.05 Выжить вместе. 11.55, 12.25 Лучшие в своем деле. 12.50 Как устроена Вселенная: Галактики, 13.45, 1.00 Top gear. 14.40, 5.05 Махинаторы: Karmann Ghia. 17.00, 2.50 Разрушители легенд: Маска из "Миссия: невозможна". 18.30, 4.40 Как это сделано? Ракеты/Бинокли/Бумажные полотенца. 20.00 Золотая лихорадка: Аляска. 21.00 Золотая лихорадка: Берингово море: Засасывание. 22.00 Грязная работенка. 23.00 Искривление времени: Рогатки, ракеты и палки. 3.45 Молниеносные катастрофы.

ФЕНИКС-КИНО
0.00, 8.00, 16.00 Т/с "ПОДРУГА БАНКИРА". 1.00, 2.00, 9.00, 10.00, 17.00, 18.00 Т/с "ИСЦЕЛЕНИЕ ЛЮБОВЬЮ". 3.00, 4.00, 11.00, 12.00, 19.00, 20.00 Т/с "КОЛДОВСКАЯ ЛЮБОВЬ". 5.00, 13.00, 21.00 Т/с "ВСЕГДА ГОВОРИ ВСЕГДА 4". 6.00, 14.00, 22.00 Т/с "ХИМИК". 7.00, 15.00, 23.00 Т/с "УКРАСТЬ У..."

ИНДИЯ
5.00 Х/ф "МОЛЬБА". 7.20 "Биография кумиров". "Хема Малини". 8.00 Х/ф "ТЫ НЕ ОДИНОК". 11.00 Х/ф "НЕПОХИЩЕННАЯ НЕВЕСТА 2". 14.00 Д/ф "Как снимался фильм "Крриш". 16.00 "Телешанс". 17.00 Х/ ф "МАЮРИ". 20.00 Х/ф "СТРАННАЯ ЛЮБОВЬ". 21.55 "Индийский калейдоскоп". 22.05 "Биография кумиров". "Шахид Капур". 22.30 Д/ф "Как снимался фильм "Король Сингх". 23.00 Х/ф "КОРОЛЬ СИНГХ". 1.30 Х/ф "Я СХОЖУ С УМА ОТ ЛЮБВИ".

ЕВРОКИНО
0.40 Х/ф "АСТЕРИКС И ОБЕЛИКС: МИССИЯ КЛЕОПАТРА". 2.25 Х/ф "АСТЕРИКС НА ОЛИМПИЙСКИХ ИГРАХ". 4.15 Х/ф "ДЭННИ - ЦЕПНОЙ ПЕС". 5.55 Х/ф "ТАЙНЫЙ ХОД". 7.25 Х/ф "ОСТРОВ СОКРОВИЩ". 9.00 Х/ф "ПОТЕРЯННЫЕ". 10.35 Х/ф "ЛЮБИТ - НЕ ЛЮБИТ". 12.05 Х/ф "ЗЕ ФИЛЬМ". 13.45 Х/ф "12 МЕТРОВ БЕЗ ГОЛОВЫ". 15.30 Х/ф "ВСЯ ЖИЗНЬ ВПЕРЕДИ". 17.25 Х/ф "МОЙ ЛУЧШИЙ ДРУГ". 19.00 Х/ф "БАНДИТЫ В МАСКАХ". 20.55 Х/ф "КИЛЛЕР". 22.30 Х/ф "СОСТАВ".

За возможные изменения в программе TV редакция ответственности не несет.

ПРОГРАММА НА НЕДЕЛЮ

9 апреля - 15 апреля

Вторник 10 апреля

Первый канал
6.30 "Моамбе"(на абхазском, осетинском, армянском и азербайджанском языках). **7.30** "Наше утро". **9.00, 10.00, 12.00, 16.00, 19.00, 20.00, 2.30** "Моамбе" - информационный выпуск. **11.00** "Райские яблочки". **12.45** Футбольное обозрение. **14.00** Телесериал "ДЕСЯТЬ ЗАПОВЕДЕЙ". **15.00** Док. фильм. **17.00** "Мединфо". **17.30** "Изготовлено в Грузии". **18.00** Футбол. Чемпионат Грузии. Зестафони-Металлург. **21.00** Телесериал "ДЕТЕКТИВ". **22.00** Диалог с Давидом Пайчадзе. **23.00** Худ. фильм "ВЕРСИЯ БРАУНИНГА". **0.45** Худ. фильм "ЧУДОВИЩЕ И КОСМЕТОЛОГ". **4.45** Худ. фильм "ПРОШЛО, НО НЕ ЗАБЫТО".

Второй канал
8.00 "Моамбе"(на абхазском, осетинском, армянском и азербайджанском языках). **9.00** "Время брифинга". **10.00** Док. фильм. **11.00** Заседание парламента Грузии. **19.00** Телесериал "ПЯТЬ СЕСТЕР". **20.00** Худ.фильм "ГОЛОД". **22.00** "Свободная трибуна". **23.00** "Время брифинга". **0.00** "Моамбе". **1.00** Худ.фильм "ОКО ЗА ОКО" (с субтитрами).

Рустави-2
7.30 "Доброе утро, Грузия!". **10.00** Телесериал "СЕРДЦЕ МАТЕРИ". **11.00** Телесериал "КЛОН". **12.00, 15.00, 18.00, 20.00** "Курьер" - информационный выпуск. **12.30** Другие новости. **13.00** "Бизнес-курьер". **13.30** "Полдень". **15.30** "Шоу Вано". **17.00** Телесериал "ТЕРЕЗА". **18.45** Телесериал "ЛЮБЛЮ ТЕБЯ, ЛОЛА". **19.50** Телесериал "ДИКИЙ ЦВЕТОК". **21.00** "Курьер" - информационный выпуск. **21.50** Национальная лотерея. **22.00** "Ваше шоу". **23.00** Фактор страха. **0.00** "Полдень". **1.30** "Патруль". **2.00** Худ. фильм (с субтитрами). **4.00** "Курьер"-дайджест.

Имеди
7.30 Утро на "Имеди". **8.00, 9.00, 11.00, 14.00, 17.00, 19.00, 20.00, 2.45 5.00, 7.00** "Хроника". **10.05** Телесериал "УКРАДЕННОЕ СЧАСТЬЕ". **11.30** Телесериал "СЛОВО ЖЕНЩИНЕ". **12.30** "Дневное шоу". **14.40** Телесериал "ВИННАЯ ДОРОГА". **15.40** "Ночное шоу". **16.00** Телесериал "ЦЕНА МЕСТИ". **17.40** Телесериал "ЕВА ЛУНА". **18.40** Телесериал "ИМЕНЕМ МЕСТИ". **21.00** Телесериал "НАСЛЕДНИКИ". **22.00** "Шоу Нануки Жоржолиани". **23.40** "Тбилиси-live". **0.50** Худ. фильм "РЕАЛЬНАЯ ЛЮБОВЬ". **3.10** Худ. фильм "ИНОПЛАНЕТЯНИН-3". **5.15** Худ. фильм "ЧЕРНАЯ ОРХИДЕЯ".

Мзе
8.00 Анимационный фильм. **8.55** Телесериал "МАРИЯ-ЭМИЛИЯ". **9.45** "ТВ-маркет". **10.00** Худ. фильм. **12.00** "ТВ-маркет". **12.15** Телесериал "ТАКСИСТ". **13.00** "Подсолнух". **15.15** "ТВ-маркет". **15.30** Худ.фильм. **17.00** "ТВ-маркет". **17.10** Телесериал "ДИКАЯ ЛУНА". **18.00** Худ. фильм. **20.00** Телесериал "ЗЕМЛЯ СТРАСТЕЙ". **21.00** Телесериал "НЕРАСКРЫТОЕ ДЕЛО". **22.00** "Живи футболом". **22.50** Худ. фильм (с субтитрами). **0.00** "Подсолнух". **2.00** Худ. фильм.

Аджария
8.30, 11.30, 14.30, 17.30, 20.30, 22.30, 1.30 "Дро". **9.00** Музыка. **9.30** Телесериал "ГОРДОСТЬ". **10.30** Док. фильм. **11.10, 14.10, 17.10** Уроки английского языка. **11.40** Уроки турецкого языка. **11.50** Телесериал "ЖЕНЩИНА ПОЗНАКОМИТСЯ". **12.50** Телесериал "ЖЕМЧУЖИНА ТИХОГО ОКЕАНА". **15.00** Уроки турецкого языка. **15.15** Телесериал "ГОРДОСТЬ". **15.50** Док. фильм. **16.30** "Вектор времени". **18.00** Уроки турецкого языка. **18.15** Док. фильм. **19.35** Телесериал "ЖЕМЧУЖИНА ТИХОГО ОКЕАНА". **21.00** Сказки. **21.25** Телесериал "ЖЕНЩИНА ПОЗНАКОМИТСЯ". **23.00** Док. фильм. **23.40** Худ. фильм.

Эртсуловнеба
6.00, 11.55, 14.55, 17.55, 20.55, 23.55 Молитва. **6.05, 12.00, 15.00, 18.00, 21.00, 0.00** Церковный календарь. **6.10** Док. передача. **6.35** Большой пост. **7.10** Док. фильм. **8.00** Утренняя молитва. **8.20** Благовест. **8.30** Утренняя программа "Рассвет". **10.00** Вернисаж "Эртсуловнеба". **10.05** "Дневник истории". **10.10** Новости. **10.35** "Воспеть в стихах". **10.40** Док. фильм. **11.20** Беседы на религиозные темы. **12.05** Погода. **12.10** "Дневник истории". **12.15** Док. фильм. **13.20** Концерт - Лиана Исакадзе. **14.15** Док. передача. **15.05** Гость в студии. **15.30** Док. фильм. **16.25** Док. фильм. **16.50** Док. фильм. **18.05** Вернисаж "Эртсуловнеба". **18.10** "Грузинское качество". **18.40** Ветхий завет. **18.55** "Дневник истории". **19.00, 22.00, 0.05, 2.30** Новости. **19.15** "Велик ты, Господи!". **19.30** "Записки времени". **20.40** Спокойной ночи. **21.05** Проповедь патриарха. **21.20** Вернисаж "Эртсуловнеба". **21.25** "Воспеть в стихах". **21.30** Библейская энциклопедия. **21.55** "Дневник истории". **22.25** Док. передача. **23.00** Вечерняя молитва. **23.15** Док фильм. **0.25** "Дневник истории". **0.30** Гость в студии. **1.15** "Карабадини". **1.40** Концерт.

Кавказия
11.00 Студия "Спектр". **15.45** Ток-шоу. **17.00, 19.00, 20.30, 22.00, 0.00, 2.00** "Сегодня". **19.20, 21.00** Студия "Спектр". **22.15** Ток-шоу "Барьер".

Сакартвело
8.00 Телесериал "ВОЕННАЯ КОМАНДИРОВКА". **8.55** Телесериал "СПЕЦОТРЯД 4". **9.50** Док. фильм. **10.50** Телесериал "ВОЕННАЯ КОМАНДИРОВКА". **11.50** Телесериал "СПЕЦОТРЯД 4". **13.05** Худ. фильм "ЗАКОН ВАРВАР". **15.15** Худ. фильм "ПРОФЕССИОНАЛ". **17.25** Худ.фильм "ПЕРЕЛЕТ ФЕНИКСА". **19.40** Худ. фильм "СОЛДАТ ДЖО: РОЖДЕНИЕ КОБРЫ". **22.10** Худ. фильм "КРАСНЫЙ РАССВЕТ". **0.40** Худ. фильм "ВОИНЫ".

Регион-ТВ
Идет реорганизация канала.

7 СНГ
3.00, 7.05 Телеканал "Доброе утро!" **7.00, 10.00, 13.00, 1.00** Новости. **7.35** "Контрольная закупка". **8.00** "Жить здорово!" **9.00** "Модный приговор". **10.20** Т/с "БАНДЫ". **11.20** "Криминальные хроники". **12.00** Другие новости. **12.20** "Понять. Простить". **13.25** Т/с "ОБРУЧАЛЬНОЕ КОЛЬЦО". **14.15** "Право на защиту". **15.00** Среда обитания. **16.00** Вечерние новости. **16.50** "Давай поженимся!" **17.50, 1.15** "Пусть говорят". **19.00** "Время". **19.30, 2.10** Т/с "ОТРЫВ". **20.25** "Белла Ахмадулина. "А напоследок я скажу". **21.20** Ночные новости. **21.45** На ночь глядя. **22.35** А. Михайлов, Н. Белохвостикова в детективе "ЗМЕЕЛОВ". **0.05** "Валерий Ободзинский. Украденная жизнь".

7
8.00, 11.00, 14.00, 17.00, 20.00, 7.00 Новости. **8.05, 11.15** Телеканал "Доброе утро!" **11.40** "Контрольная закупка". **12.05** "Жить здорово!" **13.05, 7.05** "Модный приговор". **14.15, 5.55** Т/с "БАНДЫ". **15.10** "Криминальные хроники". **16.00** Другие новости. **16.25** "Понять. Простить". **17.15** Т/с "ОБРУЧАЛЬНОЕ КОЛЬЦО". **18.30, 4.25** "Право на защиту". **19.10** Среда обитания. **20.55, 3.25** "Давай поженимся!" **21.55, 2.30** "Пусть говорят". **23.00** "Время". **23.30, 5.05** Т/с "ОТРЫВ". **0.25** "Белла Ахмадулина. "А напоследок я скажу". **1.20** Ночные новости. **1.40** "На ночь глядя".

i+ inter+
8.00 Д/ф "Ген жестокости". **9.00** Концерт группы "ТИК". **10.10, 14.35, 1.20** Д/с "Суперзвезды". **10.35, 15.00, 1.45** Т/с "КОМАНДА-МЕЧТА". **11.25, 17.50, 6.05** Т/с "ЛЕГЕНДЫ ЮЖНЫХ МОРЕЙ". **12.10, 21.30** Т/с "ОБРУЧАЛЬНОЕ КОЛЬЦО". **12.55** Феерия путешествий. **13.20** Знак качества. **13.50, 20.15, 3.15** Т/ с "СЕРДЦУ НЕ ПРИКАЖЕШЬ". **15.50, 2.35** Судебные дела. **16.30, 0.45** Легенды бандитской Одессы. **17.00, 23.55, 5.15** Т/с "БЕЛЫЙ КЛЫК". **18.40** "Сваты. Жизнь без грима". **19.25** Т/с "ПАРТНЕРЫ". **21.00, 4.00** "Подробности" - "Время". **21.25, 4.25** Спорт в Подробностях. **22.15, 4.30** Т/с "КРОВИНУШКА". **23.00, 6.50** Т/с "СВАТЫ 5".

ТНТ
7.00 М/с "Жизнь и приключения робота-подростка". **7.25** М/с "Покемоны: галактические битвы". **7.55** М/ с "Приключения Джимми Нейтрона, мальчика-гения". **8.30** боевик "ПОД ПРИКРЫТИЕМ". **9.20** Д/ф "В погоне за славой". **10.40, 11.10, 11.40** М/с "Губка Боб Квадратные штаны". **12.05, 12.35** М/с "Эй, Арнольд!". **13.00** "Том и Джерри. Детские годы". **13.25, 19.30** Т/ с "УНИВЕР". **14.00** Т/с "ЛЮБОВЬ НА РАЙОНЕ" **14.30** "Дом 2. Lite". **16.35** М. МакКонахи, Дж. Гарнер в мелодраме "ПРИЗРАКИ БЫВШИХ ПОДРУЖЕК". **18.30, 20.00** Т/с "ИНТЕРНЫ". **19.00, 20.30** Т/с "ДЕФФЧОНКИ". **21.00** М. МакКонахи, К. Хадсон в комедии "ЗОЛОТО ДУРАКОВ". **23.10, 2.10** "Дом 2. Город любви". **0.10** "Дом 2. После заката". **0.40** "Секс с А. Чеховой". **1.10** Д/ф "Выжил, чтобы рассказать". **3.10** Мелодрама "ПОБОЧНЫЕ ЭФФЕКТЫ". **5.05, 5.15** Т/с "КОМЕДИАНТЫ". **5.25** Т/с "САША+МАША". **6.00** "Необъяснимо, но факт". "Зоны риска".

К
6.30 "Евроньюс". **10.00** "Наблюдатель". **11.15, 1.55** Т/с "ПЕРРИ МЭЙСОН" **12.10, 18.10** Д/с "Артефакты". "Кисть и мудрость". **13.05** Пятое измерение. **13.30, 2.50** Д/ф "Вильгельм Рентген". **13.40, 23.55** С. Комаров, В. Ковригин в х/ф "КОСМИЧЕСКИЙ РЕЙС". **14.50** "Секреты старых мастеров". Федоскино. **15.10** Святыни христианского мира. Глава Иоанна Крестителя. **15.40, 19.30, 23.30** Новости культуры. **15.50** М/ф: "Прекрасная лягушка", "Сын прокурора спасает короля". **16.10** Д/с "Жизнь морских обитателей". **17.05** Й. Гайдн. Месса с литаврами. Исполняют Московский академический камерный хор и Российский национальный оркестр. Дирижер В. Минин. **17.55** Важные вещи. "Духовный регламент". **19.00** "Церковь в истории". Фильм 2. "Эпоха мученичества". **19.45** Главная роль. **20.00** Власть факта. "Дворянская честь". **20.40** Д/ф "День - Рафаэль". **21.20** "Друзей моих прекрасные черты..." Вечер Беллы Ахмадулиной. Запись 2005. **22.10** Д/с "Космическая одиссея. XXI век". **22.45** "Игра в бисер" с И. Волгиным. **1.00** А. Дворжак. Симфония №8. Дирижер М. Плетнев. **1.40** Д/ф "Альберобелло - столица "Трулли".

ПЕРЕЦ
6.00 М/ф. **8.00** "Тысяча мелочей". **8.30, 13.55** "Обмен бытовой техники". **9.00, 16.00, 20.00, 23.00** "Дорожные войны". **9.30, 1.40** А. Джигарханян, Л. Куравлев в х/ф "РАЗ НА РАЗ НЕ ПРИХОДИТСЯ". **11.00, 15.30, 19.00, 22.30** "Улетное видео по-русски". **11.30, 14.30, 17.30, 3.00** "СУП". **12.30, 18.30, 0.00** "Смешно до боли". **13.00, 21.00** "КВН. Играют все". **15.00, 22.00, 0.30** "Чо происходит". **16.30** "Вне закона". **20.30** "Есть тема". **23.30** "Голые и смешные". **1.00** Т/с "ОТРЯД "АНТИТЕРРОР". **3.50** "Секретные файлы". **5.20** Д/с "Департамент собственной безопасности".

РОМАНТИКА
8.00, 22.20, 6.20 Т/с "СТОЛ НА ТРОИХ". **8.55, 11.40, 21.30** Т/с "ТАЙНЫ ЛЮБВИ". **9.50, 15.10, 17.55, 1.55** Т/с "ОБОЛЬСТИТЕЛЬ". **10.45, 16.05, 4.35** Т/с "ПРОЖИТЬ ЖИЗНЬ". **12.30, 18.45, 19.40, 3.40** Т/с "ПОСЛУШАЙ, КРАСОТКА". **13.25, 2.50, 7.10** Т/с "НИКОГДА НЕ ПОЗДНО?". **14.20, 0.05, 5.30** Т/с "ПЛАТА НЕ ПО ЗАСЛУГАМ". **17.00** Т/с "СОВЕРШЕННАЯ КРАСОТА". **20.35, 23.10** Т/с "СУДЬБА - ЗЛОДЕЙКА". **1.00** Т/с "ПРЕВРАТНОСТИ СУДЬБЫ".

МНОГО ТВ
6.00, 10.00, 15.00, 20.00, 1.00 Т/с "НАСЛЕДНИКИ ДЕЛЬ МОНТЕ". **6.50, 10.50, 15.50, 20.50, 1.50** Т/с "КТО-ТО СМОТРИТ НА ТЕБЯ". **7.40, 11.40, 21.40, 2.40** Т/ с "КАПРИ 2". **8.40** Т/ с "ЖЕНЩИНЫ И ЗАКОН". **9.30** "Хроники русского сериала". "Холостяки". **12.40** Т/с "ЖЕНЩИНЫ И ЗАКОН". "Некрополь". **13.40** Т/с "ОХОТНИК". "Медведь". **14.30** "Хроники русского сериала". "Бригада". **16.40** "Крупным планом". "Андрей Ургант". **17.00** "Телешанс". **18.00** Т/с "ЖЕНЩИНЫ И ЗАКОН". "Смерть в сети". **19.00, 23.40, 4.40** Т/с "ТАЙНА СВЯТОГО ПАТРИКА". **19.40** "Крупным планом". "Анна Невская". **22.40** Т/с "ЖЕНЩИНЫ И ЗАКОН". "Сердце льва". **0.30** "Хроники русского сериала". "Не родись красивой". **3.40** Т/с "ЖЕНЩИНЫ И ЗАКОН". "Последняя карта". **4.20** "Крупным планом". "Екатерина Семенова". **5.30** "Хроники русского сериала". "КГБ в смокинге".

RTV
7.00, 19.00 "Особое мнение". "Экономические новости". **8.00** М/ ф. **9.00** "Вечерние новости из Америки". **10.00, 16.00, 3.00** Т/с "ЧЕРНЫЙ ВОРОН". **11.00, 22.00, 4.00** Т/с "ВЕРСИЯ. ОДЕРЖИМЫЙ", **12.00** "Германия за неделю". **12.30** "Американский ликбез. Покушения на президентов". **13.00** "Сканер". **14.00** Х/ф "ФУЭТЕ". **17.00, 2.00** "Особое мнение". **18.00, 6.00** Т/с "АВАНТЮРИСТКА. БЕЛЫЙ ПИАР". **20.00, 5.00** "Полный Альбац". **21.00** "Большой дозор". **23.00** "Сейчас в мире". **0.00** Х/ф "СЕВЕРНЫЙ ВАРИАНТ".

СТС
6.00 М/с "Пинки и Брейн". **7.00** М/с "Пинки, Элмайра и Брейн". **7.30** М/с "Скуби и Скрэппи". **8.00, 0.00** Т/с "СВЕТОФОР". **8.30, 19.00** Т/с "МОЛОДОЖЕНЫ". **9.00, 11.00, 16.45** Т/с "6 КАДРОВ". **9.30, 14.00, 21.00** Т/с "ЗАКРЫТАЯ ШКОЛА. ЗАСТАВЬ СЕБЯ ЖИТЬ". **10.30, 17.00, 0.30** Т/ с "БОГАТЫЕ И ЗНАМЕНИТЫЕ". **11.30** Т/с "ПАПИНЫ ДОЧКИ". **12.30** М/с "Аладдин". **13.00** М/с "Мстители. Величайшие герои земли". **13.30** М/с "Ясон и герои Олимпа". **15.00** Х/ ф "ЗАМЕНА. ПОСЛЕДНИЙ УРОК". **17.30** "Галилео". **18.30** Т/с "ДАЕШЬ МОЛОДЕЖЬ!" **20.00** Т/с "ВОРОНИНЫ". **22.00** Х/ф "КРИК 4". **1.00** Х/ф "ПЕРЕПУТАННЫЕ НАСЛЕДНИКИ". **2.40** Х/ф "ПОСЛЕДНИЙ ДОМ СЛЕВА". **4.40** Т/с "ЩИТ".

НТВ
5.55 "НТВ утром". **8.30** Т/с "ЛИТЕЙНЫЙ". **9.30, 15.30, 18.30** Обзор. Чрезвычайное происшествие. **10.00, 13.00, 16.00, 19.00** Сегодня. **10.20** "Внимание, розыск!" **10.55** "До суда". **12.00** Суд присяжных. **13.30** Т/с "МЕНТОВСКИЕ ВОЙНЫ". **16.25** "Прокурорская проверка". **17.40** "Говорим и показываем". **19.30** Т/ с "БРАТАНЫ". **21.25** Т/с "УЧАСТКОВЫЙ". **23.15** Сегодня. Итоги. **23.35** Т/с "МЕНТ В ЗАКОНЕ". **1.35** Квартирный вопрос. **2.40** Чудо-люди. **3.10** Т/с "ДЕТЕКТИВ РАШ". **5.00** Т/с "ЗНАКИ СУДЬБЫ".

РТР ПЛАНЕТА
8.00 "Утро России". **12.00, 6.30** Х/ф "СОЛЬ ЗЕМЛИ". **13.10** М/ф. **13.20** "Человек перед Богом". "Елеосвящение и отпевание". **13.45, 17.25, 7.45** Вести - Спорт **14.00, 17.00, 20.00** Вести. **14.30, 5.45** Т/с "ЗДРАВСТВУЙ, МАМА!" **15.15** "С новым домом!" **15.50** "О самом главном". **17.35, 4.15** Т/с "ЕФРОСИНЬЯ. ПРОДОЛЖЕНИЕ". **18.20, 5.00** Т/с "ИНСТИТУТ БЛАГОРОДНЫХ ДЕВИЦ". **19.10** "Брачное агентство Николая Баскова". **20.45** "Прямой эфир". **21.40** Т/с "20 ЛЕТ БЕЗ ЛЮБВИ". **23.15** Т/с "СЫЩИК САМОВАРОВ". **0.05** "Специальный корреспондент". **1.00** "Культурная революция". **1.45** "Вести +". **2.05** Новости культуры. **2.25** Т/с "ЦВЕТ ПЛАМЕНИ". **3.10** Вести.ru. **3.25** Профилактика.

НТВ плюс Детский мир
6.00, 10.00, 14.00 Я. Овчуков-Суворов, О. Хренников в комедии "ФАНТАЗЕРЫ". **7.05, 11.05, 15.05. 17.10** М/с "Алиса в стране чудес". **8.00. 12.00, 18.00** М/с "Легенда о Зорро". **3.00, 13.00 19.00** М/ф "Уроки тетушки Совы". **16.00** С. Петухов. В. Емельянов в х/ф "В ОЖИДАНИИ ЧУДА".

EUROSPORT ЕВРОСПОРТ
10.30 Вот это да! **10.45, 12.45, 17.15** Футбол. Евроголы. Журнал. **11.45, 16.00** Велоспорт. Однодневная велогонка Париж - Рубе. Франция. **13.00, 17.30** Тяжелая атлетика. ЧЕ. Женщины. 48 кг. Анталия (Турция). **14.00, 20.00** Тяжелая атлетика. ЧЕ. Мужчины. 56 кг. Анталия (Турция). **15.00** Футбол. Кубок AEGON. Амстердам (Нидерланды). Финал. **18.30, 1.30** Тяжелая атлетика. ЧЕ. Женщины. 53 кг. Анталия (Турция). **21.00, 2.30** Тяжелая атлетика. ЧЕ. Мужчины. 62 кг. Анталия (Турция). **23.00** Бокс. Тяжелая весовая категория. **1.00** Ралли. Раллийная серия IRC. Ирландия. Обзор.

EUROSPORT ЕВРОСПОРТ-2
5.00, 9.30, 13.00, 20.00, 21.30, 2.00, 3.00, 3.15 Новости. **10.00** Паркур. Турнир Art of Motion. Япония. **10.30** Боулинг. Промотур. Шатобриан (Франция). **11.30** Паркур. Турнир Art of Motion. Санторин (Греция). **12.00** Гонки на колесных тракторах. ЧЕ. Алахярмя (Финляндия). **12.30** Настольный футбол. Кубок мира. Женщины. Нант (Франция). Финал. **14.30, 18.00, 19.00** Хоккей на траве. Европейская хоккейная лига. 1/4 финала. **15.00** Теннис. Турнир WTA. Чарльстон (США). Финал. **17.00** Супербайк. Чемпионат Великобритании. Брэнде Хэтч (Великобритания). Заезд 1. **17.30** Супербайк. Чемпионат Великобритании. Брэнде Хэтч (Великобритания). Заезд 2. **20.30** Арена-футбол. Лига США. Регулярный сезон. Новый Орлеан ВуДу - Тампа-Бэй Сторм. США. **22.00** 3-бортный карамболь. Турнир AGIPI Masters. Финал. **0.00** Настольный футбол. Кубок мира. Женщины. Командные соревнования. Франция - Германия. Нант (Франция). **1.00** Австралийский футбол. Журнал.

TV1000 ТВ-1000
4.00 Д. Вашингтон, Д. Войт в триллере "МАНЬЧЖУРСКИЙ КАНДИДАТ". **6.10, 16.00** Боевик "ПОВЕЛИТЕЛИ ВСЕЛЕННОЙ". **8.00** С. Бланшетт, Дж. Жаке в комедии "САДЫ ОСЕНЬЮ". **10.00** Дж. Кэнди, Э. Мэдигэн в комедии "ДЯДЮШКА БАК". **11.40** Драма "МАТЬ И ДИТЯ". **14.00** Д. Отей, Ж. Ламболе в комедии "КРУТОЙ ПАПОЧКА". **18.00** К. Босуорт, М. Бурем в мелодраме "ГОЛУБАЯ ВОЛНА". **20.00, 2.00** Драма "ДАРФУР: ХРОНИКИ ОБЪЯВЛЕННОЙ СМЕРТИ". **22.00** М. Фримен, Э. Джадд в драме "ЦЕЛУЯ ДЕВУШЕК". **0.00** М. Фримен, М. Поттер в триллере "И ПРИШЕЛ ПАУК".

ФОКС-ЛАЙФ
8.00, 3.30 Реалити "Значит, ты умеешь танцевать? 5". **9.30** Реалити "Как две капли 3". **10.00, 15.50, 16.15** Комедия "ГОРОД ХИЩНИЦ". **10.25** Драма "АРМЕЙСКИЕ ЖЕНЫ 5". **11.15, 14.10, 19.15** Комедия "КАК СКАЗАЛ ДЖИМ 8". **11.45, 12.35, 1.50, 2.40** Драма "ЧАСТНАЯ ПРАКТИКА 4". **13.25, 18.25, 0.35** Фантастический фильм "НЕОБЫКНОВЕННАЯ СЕМЕЙКА". **14.35, 19.40, 1.25** Комедия "МЕЛИССА И ДЖОУИ". **15.00, 20.10** Драма "КАСЛ 3". **16.40** Комедия "ГОРОД ХИЩНИЦ 3". **17.05** Комедия "СЧАСТЛИВЫЙ КОНЕЦ 2" **17.35** Комедия "В СТИЛЕ ДЖЕЙН". **21.00** Драма "СЛЕДСТВИЕ ПО ТЕЛУ 2". **22.00** Драма "ОТЧАЯННЫЕ ДОМОХОЗЯЙКИ 8". **22.50, 23.45** Драма "АНАТОМИЯ СТРАСТИ".

XXI
10.00, 18.00, 2.00 Комедия "ГЛУХОЙ ПРОЛЕТ". **11.40, 19.40, 3.40** М. Жебровский, Б. Ступка в х/ф "КОГДА СОЛНЦЕ БЫЛО БОГОМ". **12.35, 20.35, 4.35** Д. Хоппер, Дж. Гершон в драме "МЕРТВЫЙ СЕЗОН". **14.25, 22.25, 6.25** М. Берри, А. Жауи в комедии "ПОСМОТРИ НА МЕНЯ". **16.20, 0.20, 8.20** С. Сигал, Л. Госс в триллере "НАЕМНИКИ".

КИНО+
6.35, 18.35 Триллер "СМЕРТЬ В 17". **8.30, 2.30** Драма "ПЕПЕЛ И АЛМАЗ". **10.30, 4.30** Триллер "ЖАЖДА". **12.45** Боевик "ПО ПОНЯТИЯМ". **14.30** Драма "КРОВАВАЯ ГРАФИНЯ БАТОРИ". **16.50** Боевик "МЫ ИЗ БУДУЩЕГО 2". **20.30** Триллер "9:06". **22.00** "Плюс кино". **22.30** Х/ф "КОНЕЦ АТАМАНА". **0.55** Комедия "ИНОПЛАНЕТНОЕ ВТОРЖЕНИЕ".

НАШЕ КИНО
7.30, 13.30 Г. Беляева, А. Блок в х/ф "ПЕРИКОЛА". **8.55, 14.55** А. Карин, О. Пономарева в х/ф "ОБЪЕЗДЧИК". **9.30, 15.30** Юр. Шлыков, В. Глаголева в драме "КОРОТКАЯ ИГРА". **11.30, 17.30** Х/ф "БЛОКАДА. ЛУЖСКИЙ РУБЕЖ". **19.30, 1.30** Е. Леонов, О. Янковский в х/ф "ГОНЩИКИ". **21.00** "Плюс кино". **21.30, 3.30** Н. Черкасов, Ю. Толубеев в х/ф "ДОН КИХОТ". **23.30, 5.30** Х/ф "БЛОКАДА. ПУЛКОВСКИЙ МЕРЕДИАН". **1.00, 7.00** Е, Драпеко, Л. Кадочникова в мелодраме "ХОРИСТКА".

МЕЦЦО
5.35 Жизнь Джанго. **6.35** Рода Скотт: босоногая органистка. **7.40, 10.40, 14.35, 18.00, 21.15, 0.45** Интермеццо. **11.30** Фестиваль пианистов в Лионе - 2010: Николас Анжелич. **13.10** Фестиваль пианистов в Лионе: Эрик ле Саж. **15.30** "Милосердие Тита" (В.А. Моцарт) в Парижской национальной опере. **19.00** Концерт для фортепиано №20 (Моцарт) в исп. Даниэля Баренбойма. **19.35** Патетическая соната (Бетховен) в исп. Даниэля Баренбойма. **19.55** Концерт для фортепиано №13 (Бетховен) в исп. Даниэля Баренбойма. **20.15** Соната для фортепиано №23 "Аппассионата" (Бетховен) в исп. Даниэля Баренбойма. **20.45** Концерт для фортепиано №21 (Моцарт) в исп. Даниэля Баренбойма. **22.30** "Кастор и Поллукс" (Рамо). Амстердамская опера. Д-р: К. Руссе. **2.00** Freedom Now! 2010: Ain't misbehavin'. **3.00** "Nass El Ghiwane", Сафи Бутелла, Сайда Фикри и Виктор Бутен. Фестиваль "Mawazine". **4.35** Наполеон Мэддокс и проект "A riot called Nina". Концерт на фестивале джаза "Атлантик".

ДОМАШНИЙ
6.30, 21.00, 23.00 "Одна за всех". **7.00** "Джейми: Обед за 30 минут". **7.30** "Моя прекрасная няня". **8.00** Т/ с "ТАТЬЯНИН ДЕНЬ". **9.00** "По делам несовершеннолетних". **10.00** "Дела семейные с Еленой Дмитриевой". **11.00** Д/с "Откровенный разговор". **12.00** "Французские уроки*. **12.30** Д/ф "Звездная жизнь". **12.SS** Т/с "ГАДАНИЕ ПРИ СВЕЧАХ". **16.30** "Семейный размер". **17.30** "Женщины не прощают". **18.00** Т/с "НЕ РОДИСЬ КРАСИВОЙ". **19.00** Т/с "КОМИССАР РЕКС". **20.00** Т/с "КТО, ЕСЛИ НЕ Я?" **22.00, 6.00** Д/с "Звездные истории". **23.30** В. Ливанов, В. Лановой в драме "КОЛЛЕГИ". **1.15** Т/ с "ПРАВИЛЬНАЯ ЖЕНА". **2.00** Т/ с "ПАН ИЛИ ПРОПАЛ". **2.45** Детектив "НОВЫЕ ПРИКЛЮЧЕНИЯ НИРО ВУЛЬФА И АРЧИ ГУДВИНА. ПОДАРОК ДЛЯ ЛИЛИ". **4.15** Т/с "ДОКТОР КУИН, ЖЕНЩИНА-ВРАЧ".

REN-TV
5.00 "Громкое дело": "Собачье дело: Четвероногие бомжи". **5.30** М/ ф "Спецвыпуск: Хэллоуин Багза Банни". **6.00** М/ф "Лунные напевы Багза Банни". **6.30, 13.00** "Званый ужин". **7.30** "Час суда с П. Астаховым". **9.30, 12.30, 17.30, 19.30** "Новости 24". **10.00** М.Б. Смит, Ж.-К. ван Дамм в х/ф "В АДУ. **12.00, 19.00, 22.00** "Экстренный вызов". **14.00** "Не ври мне!" **15.00** "Семейные драмы". **16.00** "Следаки". **17.00** Т/с "ПО ЗАКОНУ". **18.00** "Будьте здоровы": "Вредные привычки". **20.00** "Жадность": "Надувательство". **21.00** "Живая тема": "Разум в четыре руки". **22.30** "Новости 24" Итоговый выпуск. **23.00** "Жить будете". **23.30** Х/ф "ПЕРВОРОДНЫЙ ГРЕХ". **1.45** Т. Джаа, ф. Йирум в х/ф "ТАЙСКИЙ ВОИН". **3.40** Т/с "ФАТАЛИСТЫ".

HISTORY
9.00 Д./ "Загадки Библии"- **10.00** Д/ф "Викторианская аптека" **11.00** д/с "Гениальный дизайн". **12.00** Д/ф "Гитлер и исследователи". **13.00** Д/ф "Последний бастион Римской империи". **14,00. 15.00** Д/ с "Закон Гарроу". **16.00** Д/с "Сельскохозяйственная революция в Британии". **17.00, 1.00** Д/ф "Команда времени". **18,00. 2.00** Д/с "Варвары Терри Джонса". **1Э.00, 3.00** Д/ с "Как искусство сотворило мир". **20.00, 4,00** Д/ф "Триллер в Манile". **21.30, 5.30** Д/ф "Свидетель убийства Мартина Лютера". **22..00, 6.00** Д/ф "Пластическая хирургия в древности". **23,00, 7.00** Д/с "Великие воины". **0.00. 8.00** Д/с "Охотники за нацистами"

Discovery
8.00, 15.35 Пятая передача. **5.25** Лесоповал на болотах. **7,20, 18.00, 4.10** Как это устроено? **7.50** Как это сделано? Ракеты/Бинокли/'Бумажные полотенца. **8,15, 845, 19.00, 19.30, 0.00, 0.30** Настоящие аферисты: большие ставки **9.10** Разрушители легенд: Маска из "Миссия: невозможна". **10.05. 1.55** Лесоповал на болотах: Конца не видно. **11.00, 16.05** Выжить вместе. **11.55** Золотая лихорадка: Аляска. **12.50** Золотая лихорадка: Берингово море: Засасывание. **13.45, 1.00** Top gear. **14.40, 5.05** Махинаторы: Bel Air. **17.00, 2.50** Разрушители легенд: Пробежаться во волнам. **18.30, 4.40** Как это сделано? Подъемники/Бритвы. **20.00** В разрезе. **21.00. 21.30** Производство: гонка со временем. **22.00** Гигантские корабли: Судно Fairpiayer компании Jumbo. **23.00** Искривление времени: Воздушные подушки, искры, тарзанки и ринги. **3.45** Молниеносные катастрофы.

ФЕНИКС-КИНО
0.00, 8.00, 16.00 Т/с "ПОДРУГА БАНКИРА". **1.00, 2.00, 9.00, 10.00, 17.00, 18.00** Т/с "ИСЦЕЛЕНИЕ ЛЮБОВЬЮ". **3.00, 4.00, 11.00, 12.00, 19.00, 20.00** Т/с "КОЛДОВСКАЯ ЛЮБОВЬ". **5.00, 13.00, 21.00** Т/с "ВСЕГДА ГОВОРИ ВСЕГДА 4". **6.00, 14.00, 22.00** Т/с "ХИМИК". **7.00, 15.00, 23.00** Т/с "УКРАСТЬ У..."

ИНДИЯ
5.00 Д/ф "Саркар Радж". **7.2S** "Путешествие по Индии". "Джайпур". **8.00** Х/ф "ОГНЕННЫЙ ПУТЬ". **11.00** Х/ф "МУННА". **14.00** Х/ф "40-ЛЕТНИЙ ДЕВСТВЕННИК". **16.00** "Телешанс". **17.00** Х/ф "В БОРЬБЕ ЗА ЧЕЛОВЕЧНОСТЬ". **20.00** Х/ ф "БЛИЗНЕЦЫ". **23.00** Х/ф "БЕЗРАССУДСТВО". **2.00** Х/ф "ФЕРМЕРЫ" **4.20** "Индийский калейдоскоп". **4.30** "Биография кумиров". "Саиф Али Кхан".

ЕВРОКИНО
0.00 Х/ф "ИМЯ РОЗЫ". **2.05** Х/ф "ТОЛСТЯКИ". **3.55** Х/ф "СЕВЕР". **5.10** Х/ф "КРУТОЙ ПАПОЧКА". **6.45** Х/ф "ГЕРОЙ СЕМЬИ". **8.25** Х/ф "ВСЁ О МОЕЙ МАТЕРИ". **10.05** Х/ф "ЛОРД ВОР". **11.40** Х/ф "8 СВИДАНИЙ". **13.10** Х/ф "СЛУЧАЙНЫЙ РОМАН". **14.55** Х/ф "МЕСТЬ БЕДНЯКА". **17.20** Х/ф "ВСЁ, ЧТО ТЫ ХОЧЕШЬ". **19.00** Х/ф "СЛОВО ВОРА". **20.40** Х/ф "БАЛ-КАН-КАН". **22.05** Х/ф "ДОН КИХОТ".

За возможные изменения в программе TV редакция ответственности не несет.

ПРОГРАММА НА НЕДЕЛЮ

9 апреля - 15 апреля

ТВ

Среда 11 апреля

Первый канал
6.30 "Моамбе"инф.выпуск (на абхазском, осетинском, армянском и азербайджанском языках). 7.30 "Наше утро". 9.00, 10.00, 12.00, 16.00, 19.00, 20.00, 1.25 "Моамбе" - информационный выпуск. 11.00 "Райские яблочки". 12.45 "Жизнь прекрасна". 13.40 "Вашингтон сегодня". 14.00 Телесериал "ДЕСЯТЬ ЗАПОВЕДЕЙ". 15.00 Телесериал "ДЕТЕКТИВ". 17.00 "Эконом-меню". 18.00 "Пепе и друзья". 19.05 Телесериал "СОКОЛ И ГОЛУБЬ". 21.00 Телесериал "ДЕТЕКТИВ". 22.00 "Грузинская документалистика". 23.00 "Евросоюз и Грузия". 23.40 Худ. фильм "ТУРБУЛЕНТНОСТЬ". 1.45 Худ. фильм "ВЕРСИЯ БРАУНИНГА". 3.30 Худ. фильм "ПРОШЛО, НО НЕ ЗАБЫТО". 5.10 Худ. фильм "ОБЫКНОВЕННОЕ ЧУДО".

Второй канал
8.00 "Моамбе"(на абхазском, осетинском, армянском и азербайджанском языках). 9.00 "Время брифинга". 10.00 Док. фильм. 11.00 Заседание парламента Грузии. 19.00 Телесериал "ПЯТЬ СЕСТЕР". 20.00 Худ.фильм "ТИХАЯ НОЧЬ". 22.00 "Свободная трибуна". 23.00 "Время брифинга". 0.00 "Моамбе". 1.00 Худ.фильм "ПЕРЕКРЕСТОК" (с субтитрами).

Рустави-2
7.30 "Доброе утро, Грузия!". 10.00 Телесериал "СЕРДЦЕ МАТЕРИ". 11.00 Телесериал "КЛОН". 12.00, 15.00, 18.00, 20.00 "Курьер" - информационный выпуск. 12.30 Другие новости. 13.00 "Бизнес-курьер". 13.30 "Полдень". 15.30 "Победи звезду". 16.30 "Зона смеха". 17.00 Телесериал "ТЕРЕЗА". 18.45 Телесериал "ЛЮБЛЮ ТЕБЯ, ЛОЛА". 19.50 Телесериал "ДИКИЙ ЦВЕТОК". 21.00 "Курьер" - информационный выпуск. 22.00 Колесо удачи. 23.30 "Чудаки". 0.30 "Полдень". 2.00 "Патруль". 2.30 Худ. фильм. 4.30 "Курьер-дайджест".

Имеди
7.30 Утро на "Имеди". 8.00, 9.00, 11.00, 14.00, 17.00, 19.00, 20.00, 3.00, 5.00, 7.00 "Хроника". 10.05 Телесериал "УКРАДЕННОЕ СЧАСТЬЕ". 11.30 Телесериал "СЛОВО ЖЕНЩИНЕ". 12.30 "Дневное шоу". 14.40 Телесериал "ВИННАЯ ДОРОГА". 15.40 "Женская логика". 17.40 Телесериал "ЕВА ЛУНА". 18.40 Телесериал "ИМЕНЕМ МЕСТИ". 21.00 Телесериал "НАСЛЕДНИКИ". 22.00 "Танцуют звезды". 23.00 "Полицейская академия". 0.00 "Ремонт". 1.00 Худ. фильм "ОПРАВДАНИЕ ГНЕВА". 3.25 Худ. фильм "ПРЯМОЕ ДЕЙСТВИЕ". 5.15 Худ. фильм "ЧЕРНЫЙ ЯСТРЕБ". 6.40 Музыка.

Мзе
8.00 Анимационный фильм "Том и Джери". 8.55 Телесериал "МАРИЯ-ЭМИЛИЯ". 9.45 "ТВ-маркет". 10.00 Худ. фильм. 12.00 "ТВ-маркет". 12.15 Телесериал "ТАКСИСТ". 13.00 "Подсолнух". 15.15 "ТВ-маркет". 15.30 Худ.фильм. 17.00 "ТВ-маркет". 17.10 Телесериал "ДИКАЯ ЛУНА". 18.00 Худ. фильм. 20.00 Телесериал "ЗЕМЛЯ СТРАСТЕЙ". 21.00 Телесериал "НЕРАСКРЫТОЕ ДЕЛО". 22.00, 2.00 Худ. фильм (с субтитрами). 0.00 "Подсолнух".

Аджария
8.30, 11.30, 14.30, 17.30, 20.30, 22.30, 1.30 "Дро". 9.00 Музыка. 9.30 Телесериал "ГОРДОСТЬ". 10.30 Док. фильм. 11.10, 14.10, 17.10 Уроки английского языка. 11.40 Уроки турецкого языка. 11.50 Телесериал "ЖЕНЩИНА ПОЗНАКОМИТСЯ". 12.50 Телесериал "ЖЕМЧУЖИНА ТИХОГО ОКЕАНА". 13.50 Док. фильм. 15.00 Уроки турецкого языка. 15.15 Телесериал "ГОРДОСТЬ". 15.50 Док. фильм. 16.30 "Вектор времени". 18.00 Уроки турецкого языка. 18.15 Док. фильм. 19.35 Телесериал "ЖЕМЧУЖИНА ТИХОГО ОКЕАНА". 21.00 Сказки. 21.25 Телесериал "ЖЕНЩИНА ПОЗНАКОМИТСЯ". 23.00 "Сцена". 23.40 Худ. фильм.

Эртсуловнеба
6.00, 11.55, 14.55, 17.55, 20.55, 23.55 Молитва. 6.05, 12.00,15.00, 18.00, 21.00, 0.00 Церковный календарь. 6.10 Концерт - Лиана Исакадзе. 6.55 Док. фильм. 8.00 Утренняя молитва. 8.20 Благовест. 8.30 Утренняя программа "Рассвет". 10.00 Вернисаж "Эртсуловнеба". 10.05 "Дневник истории". 10.10 Новости. 10.30 "Воспеть в стихах". 10.35 "Библейская энциклопедия". 11.00 "Наш фонд". 11.25 Док. передача. 12.05 Погода. 12.10 "Записки времени". 13.15 Док. фильм. 14.10 Док. передача. 15.05 Гость студии. 15.30 Док. фильм. 16.00 Док. фильм. 16.30 "Квириаке". 18.05 Вернисаж "Эртсуловнеба". 18.10 "Мы играем классику". 18.20 "Велик ты, Всевышний". 18.40 Ветхий завет. 18.55 "Дневник истории". 19.00, 22.00, 0.05, 2.30 Новости. 19.15 Док. фильм. 19.45 Док. фильм. 20.40 "Спокойной ночи". 21.05 Проповедь патриарха. 21.15 Вернисаж "Эртсуловнеба". 21.20 "Воспеть в стихах". 21.30 "Дорога, которой я шел". 21.55 Дневник истории. 22.25 "Грузинский альбом". 22.40 Док. фильм. 23.00 Вечерняя молитва. 23.15 Великий пост. 23.35 Док. передача. 0.30 "Дневник истории". 0.35 Гость в студии. 0.55 "Узнаем наших детей лучше". 1.55 Один день в монастыре.

Кавкасиа
11.00 Студия "Спектр". 13.00 Ток-шоу "Барьер". 15.45 Ток-шоу. 17.00, 19.00, 20.30, 22.00, 0.00, 2.00 "Сегодня". 19.20, 21.00 Студия "Спектр".

საქართველო Сакартвело
8.00 Телесериал "ВОЕННАЯ КОМАНДИРОВКА-2". 8.55 Телесериал "КРИМИНАЛЬНАЯ ИМПЕРИЯ". 10.00 Док. фильм. 10.15 Телесериал "ВОЕННАЯ КОМАНДИРОВКА-2". 11.10 Телесериал "КРИМИНАЛЬНАЯ ИМПЕРИЯ". 12.15 Худ. фильм "ИНФИЦИРОВАНИЕ". 15.20 Худ. фильм "ДВОЙНОЙ АГЕНТ". 17.25 Худ. фильм "ИНОСТРАНЕЦ". 19.50 Худ. фильм "СЧАСТЛИВОЕ ЧИСЛО СЛЕВИНА". 22.15 Худ. фильм "МИССИЯ СЕРЕНИТИ". 0.40 Худ. фильм "ПРАЗДНИК В ВЕГАСЕ".

Регион-ТВ
Идет реорганизация канала.

СНГ
3.00, 7.05 Телеканал "Доброе утро!" 7.00, 10.00, 13.00, 1.00 Новости. 7.35 "Контрольная закупка". 8.00 "Жить здорово!" 9.00 "Модный приговор". 10.20 Т/с "БАНДЫ". 11.20 "Криминальные хроники". 12.00 Другие новости. 12.20 "Понять. Простить". 13.25 Т/с "ОБРУЧАЛЬНОЕ КОЛЬЦО". 14.15 "Право на защиту". 15.00 "Среда обитания". 16.00 Вечерние новости. 16.50 "Давай поженимся!" 17.50, 1.15 "Пусть говорят". 19.00 "Время". 19.30, 2.10 Т/с "ОТРЫВ". 20.25 Среда обитания. "Жилье и жулье". 21.20 Ночные новости. 21.45 "В контексте". 22.35 Е. Коренева, Е. Киндинов в х/ф "РОМАНС О ВЛЮБЛЕННЫХ".

Первый канал
8.00, 11.00, 14.00, 17.00, 20.00, 7.00 Новости. 8.05, 11.15 Телеканал "Доброе утро!". 11.40 "Контрольная закупка". 12.05 "Жить здорово!" 13.05, 7.05 "Модный приговор". 14.15, 5.55 Т/с "БАНДЫ". 15.10 "Криминальные хроники". 16.00 Другие новости. 16.25 "Понять. Простить". 17.15 Т/с "ОБРУЧАЛЬНОЕ КОЛЬЦО". 18.30, 4.25 "Право на защиту". 19.10 "Среда обитания". 20.55, 3.25 "Давай поженимся!" 21.55, 2.30 "Пусть говорят". 23.00 "Время". 23.30, 5.05 Т/с "ОТРЫВ". 0.25 Среда обитания. "Жилье и жулье". 1.20 Ночные новости. 1.40 "В контексте".

Интер
8.00, 9.00, 9.30, 10.00, 13.00 Новости. 8.10, 8.35, 9.10, 9.35 С новым утром. 8.30, 21.25, 4.25 Спорт в "Подробностях". 10.10, 14.30, 1.15 Д/с "Суперзвезды". 10.35, 14.55, 1.45 Т/с "КОМАНДА-МЕЧТА". 11.25, 17.50, 6.05 Т/ с "ЛЕГЕНДЫ ЮЖНЫХ МОРЕЙ". 12.15, 21.30 Т/с "ОБРУЧАЛЬНОЕ КОЛЬЦО". 13.15 Знак качества. 13.45, 20.15, 3.15 Т/с "СЕРДЦУ НЕ ПРИКАЖЕШЬ". 15.45, 2.35 Судебные дела. 16.25, 0.45 Легенды бандитской Одессы. 16.55, 23.55, 5.15 Т/с "БЕЛЫЙ КЛЫК". 18.40 "Сваты. Жизнь без грима". 19.25 Т/с "ПОЛИЦИЯ ГАМБУРГА. ЮЖНЫЙ ОКРУГ". 21.00. 4.00 "Подробности" - "Время". 22.15, 4.30 Т/с "КРОВИНУШКА" 23.00, 6.50 Т/с "СВАТЫ 5".

ТНТ
7.00 М/с "Жизнь и приключения робота-подростка". 7.25 М/с "Покемоны: галактические битвы". 7.55 М/с "Приключения Джимми Нейтрона, мальчика-гения". 8.30 Боевик "ПОД ПРИКРЫТИЕМ". 9.20 Д/ф "Соблазны против кумиров". 10.40, 11.10, 11.40 М/с "Губка Боб Квадратные штаны". 12.05, 12.35 М/с "Эй, Арнольд!". 13.00 "Том и Джерри. Детские годы". 13.25, 19.30 Т/с "УНИВЕР". 14.00 Т/с "ЛЮБОВЬ НА РАЙОНЕ". 14.30 "Дом 2. Lite". 16.20 Мелодрама "ЗОЛОТО ДУРАКОВ". 18.30, 20.00 Т/с "ИНТЕРНЫ". 19.00, 20.30 Т/с "ДЕФФЧОНКИ". 21.00 А. Кемпбелл, Э. Хэнниган в комедии "КИНОСВИДАНИЕ". 22.20 "Комеди Клаб. Лучшее". 23.00, 2.00 "Дом 2. Город любви". 0.00 "Дом 2. После заката". 0.30 "Секс с А. Чеховой". 1.00 Д/ф "В чужой власти - 2". 3.00 К. Ламберт, Р. Перлман в х/ф "АБСОЛОН". 4.55 "Школа ремонта". "Цветы для него". 6.00 "Необъяснимо, но факт". "Обострение чувств".

Культура
6.30 "Евроньюс". 10.00 "Наблюдатель". 11.15, 1.55 Т/с "ПЕРРИ МЭЙСОН". 12.10, 18.10 Д/с "Артефакты". "Тайна фарфора". 13.05 Красуйся, град Петров! Зодчие К. Шмидт, В. Чагин. В. Шене. 13.30, 2.50 Д/ф "Франческо Петрарка". 13.40 В. Андре, Б. Бернон в х/ф "ПУТЕШЕСТВИЕ НА ЛУНУ". 14.00 Д/ф "Чрезвычайное путешествие". 15.10 Святыни христианского мира. Вифавара. 15.40, 19.30, 23.30 Новости культуры. 15.50 М/ф: "Верлиока", "Непослушный котенок". 16.10 Д/с "Жизнь морских обитателей". 17.05 "Свете тихий". Духовные песнопения. Исполняет Московский Синодальный хор. 18.00 Д/ф "Иван Айвазовский". 19.00 "Церковь в истории", фильм 3. "Эпоха Вселенских соборов". 19.45 Главная роль. 20.05 Абсолютный слух. Альманах по истории музыкальной культуры. 20.45 Д/ ф "Малолетние узники войны". 21.25 Academia. Б. Аверин. "Память как собирание личности". 1 лекция. 22.10 Д/с "Космическая одиссея. XXI век". 22.45 Магия кино. Ведущие М. Борзенков и О. Шишкин. 23.55 В. Емельянов, Г. Жженов в х/ф "ПЛАНЕТА БУРЬ". 1.15 Л. Бетховен. Симфония №7. Дирижер М. Плассон.

ПЕРЕЦ
6.00 М/ф. 8.00 "Тысяча мелочей". 8.30,13.55 "Обмен бытовой техники". 9.00, 16.00, 20.00, 23.00 "Дорожные войны". 9.30, 1.45 Б. Галкин, М. Волонтир в х/ф "ОТВЕТНЫЙ ХОД". 11.10, 15.30, 19.00, 22.30 "Улетное видео по-русски". 11.30, 14.30, 17.30, 3.05 "С.У.П". 12.30, 18.30, 0.00 "Смешно до боли". 13.00, 21.00 "КВН. Играют все". 15.00, 22.00, 0.30 "Чо происходит". 16.30 "Вне закона". 20.30 "Есть тема". 23.30 "Голые и смешные". 1.00 Т/с "ОТРЯД "АНТИТЕРРОР". 3.55 "Секретные файлы". 5.30 Д/с "Департамент собственной безопасности".

РОМАНТИКА
8.00, 22.20, 6.20 Т/с "СТОЛ НА ТРОИХ". 8.55, 11.40, 21.30 Т/с "ТАЙНЫ ЛЮБВИ". 9.50, 15.10, 17.55, 1.55 Т/с "ОБОЛЬСТИТЕЛЬ". 10.45, 16.05, 4.35 Т/с "ПРОЖИТЬ ЖИЗНЬ". 12.30, 18.45, 19.40, 3.40 Т/с "ПОСЛУШАЙ, КРАСОТКА". 13.25, 2.50, 7.10 Т/с "НИКОГДА НЕ ПОЗДНО?". 14.20, 0.05, 5.30 Т/с "ПЛАТА НЕ ПО ЗАСЛУГАМ". 17.00, 20.35, 23.10 Т/с "СУДЬБА - ЗЛОДЕЙКА". 1.00 Т/с "ПРЕВРАТНОСТИ СУДЬБЫ".

МНОГО ТВ
6.00, 10.00, 15.00, 20.00, 1.00 Т/с "НАСЛЕДНИКИ ДЕЛЬ МОНТЕ". 6.50, 10.50, 15.50, 20.50, 1.50 Т/с "КТО-ТО СМОТРИТ НА ТЕБЯ". 7.40, 11.40, 21.40, 2.40 Т/ с "КАПРИ 2". 8.40 Т/с "ЖЕНЩИНЫ И ЗАКОН". "Некрополь". 9.30 "Хроники русского сериала". "Королева Марго и Графиня де Монсоро". 12.40 Т/с "ЖЕНЩИНЫ И ЗАКОН". "Смерть в сети". 13.40 Т/с "ТАЙНА СВЯТОГО ПАТРИКА". 14.10 "Хроники русского сериала". "Московская сага". 14.40 "Крупным планом". "Алексей Маклаков". 16.40 "Крупным планом". "Анна Антонова". 17.00 "Телешанс". 18.00 Т/с "ЖЕНЩИНЫ И ЗАКОН". "Сердце льва". 19.00, 23.40, 4.40 Т/с "ТАЙНА СВЯТОГО ПАТРИКА". 22.40 Т/с "ЖЕНЩИНЫ И ЗАКОН". "Последняя карта". 0.30 "Хроники русского сериала". "Ликвидация". 3.40 Т/с "МЕСТЬ ТОНИ". 5.30 "Хроники русского сериала". "Дальнобойщики".

RTVi
7.00, 19.00 "Особое мнение". "Экономические новости". 8.00 М/ф. 9.00 "Вечерние новости из Америки". 10.00, 16.00, 3.00 Т/с "ЧЕРНЫЙ ВОРОН". 11.00, 22.00, 4.00 Т/с "ВЕРСИЯ. МАРИОНЕТКИ". 12.00 "Израиль за неделю". 13.00 "Большой дозор". 14.00 Х/ф "СЕВЕРНЫЙ ВАРИАНТ". 17.00, 2.00 "Особое мнение". 18.00, 6.00 Т/с "АВАНТЮРИСТКА. БЕЛЫЙ ПИАР". 20.00, 5.00 "Народ против". 21.00 "В круге света". 23.00 "Сейчас в мире". 0.00 Х/ф "ПЕРВЫЕ НА ЛУНЕ".

СТС
6.00 М/с "Пинки и Брейн". 7.00 М/с "Чародейки". 7.30 М/с "Скуби и Скрэппи". 8.00, 0.00 Т/с "СВЕТОФОР". 8.30, 19.00 Т/с "МОЛОДОЖЕНЫ". 9.00, 11.00, 16.45 Т/с "6 КАДРОВ". 9.30, 14.00, 21.00 Т/с "ЗАКРЫТАЯ ШКОЛА. ЗАСТАВЬ СЕБЯ ЖИТЬ". 10.30, 17.00, 0.30 Т/с "БОГАТЫЕ И ЗНАМЕНИТЫЕ". 11.30 Т/с "ПАПИНЫ ДОЧКИ". 12.30 М/с "Аладдин". 13.00 М/с "Мстители. Величайшие герои земли". 13.30 М/с "Ясон и герои Олимпа". 15.00 Т. Уильямс, Р. Портнов в х/ф "ЗАМЕНА 3. ПОБЕДИТЕЛЬ ПОЛУЧАЕТ ВСЕ". 17.30 "Галилео". 18.30 Т/с "ДАЕШЬ МОЛОДЕЖЬ!" 20.00 Т/с "ВОРОНИНЫ". 22.00 Л. Нисон, К. Зета-Джонс в х/ф "ПРИЗРАК ДОМА НА ХОЛМЕ". 1.00 Х/ф "БУНРАКУ. РЫЦАРЬ ЧЕСТИ". 3.20 У. Смит, Р. Доусон в х/ф "СЕМЬ ЖИЗНЕЙ". 5.35 Музыка на СТС.

НТВ
5.55 "НТВ утром". 8.30 Т/с "ЛИТЕЙНЫЙ". 9.30, 15.30, 18.30 Обзор. Чрезвычайное происшествие. 10.00, 13.00, 16.00, 19.00 Сегодня. 10.20 "Внимание, розыск!". 10.55 "До суда". 12.00 Суд присяжных. 13.30 Т/с "МЕНТОВСКИЕ ВОЙНЫ". 16.25 "Прокурорская проверка". 17.40 "Говорим и показываем". 19.30 Т/с "БРАТАНЫ". 21.25 Т/с "УЧАСТКОВЫЙ". 23.15 Сегодня. Итоги. 23.35 Т/с "МЕНТ В ЗАКОНЕ". 1.35 Дачный ответ. 2.40 Чудо-люди. 3.10 Т/с "ДЕТЕКТИВ РАШ". 5.00 Т/с "ЗНАКИ СУДЬБЫ".

РТР ПЛАНЕТА
8.00 "Утро России". 12.00, 6.30 Х/ф "СОЛЬ ЗЕМЛИ". 13.10 М/ф. 13.20 "Человек перед Богом". "Богослужение". 13.45, 17.25, 7.45 Вести - Спорт. 14.00, 17.00, 20.00 Вести. 14.30, 5.40 Т/с "ЗДРАВСТВУЙ, МАМА!" 15.15 "С новым домом!" 15.50 "О самом главном". 17.35, 4.10 Т/с "ЕФРОСИНЬЯ. ПРОДОЛЖЕНИЕ". 18.20, 4.55 Т/с "ИНСТИТУТ БЛАГОРОДНЫХ ДЕВИЦ". 19.10 "Брачное агентство Николая Баскова". 20.45 "Прямой эфир". 21.40 Т/с "20 ЛЕТ БЕЗ ЛЮБВИ". 23.15 Т/с "СЫЩИК САМОВАРОВ". 0.05 "Петр Столыпин. Выстрел в Россию. XX век". 1.35 "Вести +". 1.50 Новости культуры. 2.15 Т/с "ЦВЕТ ПЛАМЕНИ". 3.05 Вести.ru. 3.20 Профилактика.

НТВ ПЛЮС Детский мир
6.00, 10,00, 14.00 С. Петухов, В. Емельянов в х/ф "В ОЖИДАНИИ ЧУДА". 7.10, 11.10. 15.10, 17.10 М/с "Алиса в стране чудес". 8.00, 12.00, 18.00 М/с "Легенда о Зорро". 9.00, 13.00, 19.00 М/ф "Уроки тетушки Совы". 16.00 И. Волкова, В. Харитонов в киноповести "НИ СЛОВА О ФУТБОЛЕ".

ЕВРОСПОРТ
10.30, 14.00, 20.00 Тяжелая атлетика. ЧЕ. Мужчины. 62 кг. Анталия (Турция). 11.30 "Олимпийские игры". Олимпийский журнал. 12.00, 16.15 Футбол. Евроголы. Журнал. 13.00, 17.15 Тяжелая атлетика. ЧЕ. Женщины. 53 кг. Анталия (Турция). 15.00 Велоспорт. Однодневная велогонка Париж - Рубе. Франция. 18.30, 1.30 Тяжелая атлетика. ЧЕ. Женщины. 58 кг. Анталия (Турция). 21.00, 2.30 Тяжелая атлетика. ЧЕ. Мужчины. 69 кг. Анталия (Турция). 23.00 "Олимпийская мечта. Тедди Ринер (Франция)". Журнал. 23.15 Избранное по средам. 23.20 Новости конного спорта. 23.30, 0.40 "Спортивный выбор месяца". Журнал. 23.40 Гольф. Августа Мастерс. Августа (США). 0.45 Гольф. Евротур. Открытый чемпионат Сицилии. Сицилия (Италия). 1.15 Гольф-клуб. Новости гольфа. 1.20 Яхт-клуб. Новости парусного спорта.

ЕВРОСПОРТ-2
5.00, 9.30, 13.00, 20.00, 21.30, 2.00, 3.00, 3.15 Новости. 10.00, 11.30 Паркур. Турнир Art of Motion. Лондон (Великобритания). 10.30 Боулинг. Промотур. Шатобриан (Франция). 12.00 Гонки на колесных тракторах. ЧЕ. Алахярмя (Финляндия). 12.30 Настольный футбол. Кубок мира. Женщины. Парные соревнования. Нант (Франция). Финал. 13.30 Паркур. Турнир Art of Motion. Детройт (США). 14.00 Австралийский футбол. Журнал. 15.00 Супербайк. Чемпионат Великобритании. Брэнде Хэтч (Великобритания). Заезд 1.15.30 Супербайк. Чемпионат Великобритании. Брэнде Хэтч (Великобритания). Заезд 2. 16.00 Баскетбол. Еврокубок. 1/4 финала. Первый матч. БК Химки (Россия) - Локомотив Кубань (Россия). 17.00 Баскетбол. Еврокубок. 1/4 финала. Ответный матч. Локомотив Кубань (Россия) -БК Химки (Россия). 18.00 Футбол. Японская лига. Обзор. Журнал. 18.30 Австралийский футбол. Австралийская футбольная лига. Раунд 2. St Kilda FC - Gold Coast Suns. Австралия. 20.30 Теннис. Турнир WTA. Чарльстон (США). Финал. 22.00 Прорестлинг. Обзор WWE. 22.30 Прорестлинг. Vintage Collection. США. 23.30 Бокс. Тяжелая весовая категория (будет объявлено позднее). 1.00 Арена-футбол. Лига США. Регулярный сезон. Новый Орлеан'ВуДу -Тампа-Бэй Сторм. США.

ТВ-1000
4.00 К. Латифа, Т. Хаттон в х/ф "ПОСЛЕДНИЙ ОТПУСК". 6.00 А. Ланж, Р. Маччио в комедии "ПИВНАЯ ЛИГА". 8.00 К. Босуорт, М. Бурем в мелодраме "ГОЛУБАЯ ВОЛНА". 10.00, 0.00 К. Кэттэн, У. Феррелл в комедии "НОЧЬ В РОКСБЕРИ" 12.00 С. Бланшетт, Дж. Жаке в комедии "САДЫ ОСЕНЬЮ". 14.10 Д. Хедер, Э. Рамирес в комедии "НАПОЛЕОН ДИНАМИТ". 16.00 Комедия "СУПЕРНАЧО". 17.40 Триллер "МАНЬЧЖУРСКИЙ КАНДИДАТ". 20.00, 2.00 Бл. Браун, Г. Граббс в триллере "ЖЕНА АСТРОНАВТА". 22.00 М. Фримен, М. Поттер в триллере "И ПРИШЕЛ ПАУК".

ФОКС-ЛАЙФ
8.00, 3.30 Реалити "Значит, ты умеешь танцевать? 6". 8.45, 8.50, 8.55 "Прожектор". 9.00 Комедия "ГОРОД ХИЩНИЦ". 9.30, 10.00, 15.50, 16.15 Комедия "ГОРОД ХИЩНИЦ". 10.25 Драма "АРМЕЙСКИЕ ЖЕНЫ 5". 11.15,14.10,19.15 Комедия "КАК СКАЗАЛ ДЖИМ 8". 11.45, 12.35, 1.50, 2.40 Драма "ЧАСТНАЯ ПРАКТИКА 4". 13.25, 18.25, 0.35 Фантастический фильм "НЕОБЫКНОВЕННАЯ СЕМЕЙКА". 14.35, 19.40, 1.25 Комедия "МЕЛИССА И ДЖОУИ". 15.00, 20.10 Драма "КАСЛ 3". 16.40 Драма "СЛЕДСТВИЕ ПО ТЕЛУ 2". 17.30 Драма "ОТЧАЯННЫЕ ДОМОХОЗЯЙКИ 8". 21.00 Драма "АНАТОМИЯ СТРАСТИ 8". 22.00 Драма "МЕСТЬ". 22.50, 23.45 Драма "АНАТОМИЯ СТРАСТИ".

XXI
10.00, 18.00, 2.00 Драма "МЕКС". 11.40, 19.40, 3.40 М. Жебровский, Б. Ступка в х/ф "КОГДА СОЛНЦЕ БЫЛО БОГОМ" 12.35, 20.35, 4.35 Ж. Оноре, М. Джампаной в драме "ШАГРЕНЕВАЯ КОЖА". 14.20, 22.20, 6.20 Дж. Николсон, Дж. Лопес в триллере "КРОВЬ И ВИНО". 16.10, 0.10, 8.10 Х/ф "АФГАНСКИЕ РЫЦАРИ".

КИНО+
6.45, 18.45 Боевик "ПО ПОНЯТИЯМ". 8.30, 2.30 Триллер "9:06". 10.00 "Плюс кино". 10.30, 4.30 Х/ф "КОНЕЦ АТАМАНА". 12.55 Комедия "ИНОПЛАНЕТНОЕ ВТОРЖЕНИЕ". 14.30 Драма "ПЕПЕЛ И АЛМАЗ". 16.30 Триллер "ЖАЖДА". 20.30 Драма "ПАПА". 22.30 Х/ф "ЧЕРНАЯ ЛУНА". 0.30 Х/ф "ИСЧЕЗНОВЕНИЯ".

НАШЕ КИНО
7.30, 13.30 Е. Леонов, О. Янковский в х/ф "ГОНЩИКИ". 9.00 "Плюс кино". 9.30, 15.30 Н. Черкасов, Ю. Толубеев в х/ф "ДОН КИХОТ". 11.30, 17.30 Х/ф "БЛОКАДА. ПУЛКОВСКИЙ МЕРЕДИАН". 13.00, 19.00 Е. Драпеко, Л. Кадочникова в мелодраме "ХОРИСТКА". 19.30, 1.30 С. Дикамбаев, И. Адылов в боевике "НЕ СТАВЬТЕ ЛЕШЕМУ КАПКАНЫ...". 21.00, 3.00 А. Завьялов, В. Бычков в х/ф "ПЕРЕХОД ТОВАРИЩА ЧКАЛОВА ЧЕРЕЗ СЕВЕРНЫЙ ПОЛЮС". 21.30, 3.30 Т. Семина, Д. Смирнов в комедии "КРЕПОСТНАЯ АКТРИСА" 23.30, 5.30 Х/ф "БЛОКАДА. ЛЕНИНГРАДСКИЙ МЕТРОНОМ".

МЕЦЦО
5.35 Билал и Роберт Гласпер. Концерт на фестивале джаза в Ла-Виллет, 2010. 6.35, 13.30 Van Van. "Зенит", Париж. 7.55, 10.55, 14.45, 17.45, 21.35, 1.00 Интермеццо. 11.30 Восковые крылья (Wings of Wax). Хореогр. И. Килизн. Нидерландский театр танца. 12.00 "Принцесса луны", хореогр. Иржи Килиан -Нидерландский театр танца. 15.30 "Оберто, граф Бонифачо" (Верди) в оперном театре Бильбао. 19.00 Франческо Никола Фаго: "Il faraone sommerso". "Europe Galante". Фабио Бионди. 20.20 Месса си минор (Бах). Д-р: Жорди Саваль. Фонфруад. 22.30 Даниэль Баренбойм. Восьмая симфония (Брукнер). 23.55 Даниэль Баренбойм. Девятая симфония (Брукнер). 2.00 "Nass El Ghiwane", Сафи Бутелла, Сайда-Фикри и Виктор Вутен. Фестиваль "Mawazine". 3.35 Дань уважения Рою Эйерсу. Стефон Хэррис, Пит Рок и Роберт Гласпер. 4.35 Freedom Now! 2009: квартет "World Saxophone" и Кидд Джордан.

ДОМАШНИЙ
6.30, 21.00, 23.00 "Одна за всех". 7.00 "Джейми: Обед за 30 минут". 7.30 "Моя прекрасная няня". 8.00 Т/с ТАТЬЯНИН ДЕНЬ". 9.00 "По делам несовершеннолетних". 10.00 "Дела семейные с Еленой Дмитриевой". 11.00 Д/с "Откровенный разговор". 12.00 Д/ с "Бывшие". 12.30 Д/ф "Звездная жизнь". 12.50 Т/с "ГАДАНИЕ ПРШ СВЕЧАХ". 16.30 "Семейный размер' 17.30 "Женщины не прощают". 18.00 Т/с "НЕ РОДИСЬ КРАСИВОЙ". 19.00 Т/с "КОМИССАР РЕКС. 20.00 Т/с "КТО, ЕСЛИ НЕ Я?" 22.00, 6.00 Д/с "Звездные истории". 23.30 М. Неелова, Н. Андрейченко в комедии "ДАМЫ ПРИГЛАШАЮТ КАВАЛЕРОВ". 0.50 Т/с "ПРАВИЛЬНАЯ ЖЕНА". 1.35 Детектив "НОВЫЕ ПРИКЛЮЧЕНИЯ НИРО ВУЛЬФА И АРЧИ ГУДВИНА. ПОСЛЕДНЯЯ ВОЛЯ МАРКО". 3.05 Т/с "ДОКТОР КУИН, ЖЕНЩИНА-ВРАЧ".

REN-TV
5.00 Т/с "ФАТАЛИСТЫ". 5.30 М/ф "Рождественские байки Багза Банни". 6.00 М/ф "Безумный телемир Багза Банни". 6.30,13.00 "Званый ужин". 7.30 "Жадность": "Надувательство". 8.30 "Живая тема": "Разум в четыре руки". 9.30, 12.30, 17.30, 19.30 "Новости 24". 10.00 Т. Джаа, Ф. Йирум в х/ф "ТАЙСКИЙ ВОИН". 12.00, 19.00, 22.00 "Экстренный вызов". 14.00 "Не ври мне!" 15.00 "Семейные драмы". 16.00 "Следаки". 17.00 Т/с "ПО ЗАКОНУ". 18.00 "Будьте здоровы": "Знахари". 20.00 "Специальный проект": "Код Дарвина: Проклятье обезьян". 22.30 "Новости 24" Итоговый выпуск. 23.00 "Жить будете". 23.30 Дж. Чан, О. Уилсон в х/ф "ШАНХАЙСКИЕ РЫЦАРИ". 1.40 Н. Кейдж, В. Килмер в х/ф "ПЛОХОЙ ЛЕЙТЕНАНТ". 4.00 Т/с "СДВИНУТЫЙ".

HISTORY
9.00, 17.00, 1.00 Д/ф "Команда времени". 10.00 Д/с "Варвары Терри Джонса". 11.00 Д/с "Как искусство сотворило мир". 12.00 Д/ф "Триллер в Маниле". 13.30 Д/ф "Свидетель убийства Мартина Лютера". 14.00 Д/ф "Пластическая хирургия в древности". 15.00,23.00,7.00 Д/с "Великие воины". 16.00 Д/с "Охотники за нацистами'. 18.00, 2.00 Д/ф "Саги викингов". "10.00, 3.00 Д/с "Худшие профессии истории Британии". 20.00, 4.00 Д/ф "Артур Рубинштейн". 21.00, 5.00 Д/ ф "Герои, мифы и национальная кухня". 22.00, 6.00 Д/ф "Каннибалы каменного века". 0.00, 8.00 Д/ф "Ла-Хойя и воины в тумане".

Discovery
6.00, 15.35 Пятая передача. 6.25 Лесоповал на болотах: Конца не видно. 7.20, 18.00, 4.10 Как это устроено? 7.50 Как это сделано? Подъемники/ Бритвы. 8.15, 8.45, 19.00, 19.30, 0.00, 0.30 Настоящие аферисты; большие ставки. 9.10 Разрушители легенд: Пробежаться во волнам. 10.05, 1.55 Лесоповал на болотах: Переломный момент. 11.00, 16.05 Выжить вместе. 11.55 В разрезе. 12.50, 13.20 Производство: гонка со временем. 13.45, 1.00 Top gear. 14.40,5.05 Махинаторы: Jensen Interceptor. 17.00, 2.50 Разрушители легенд: Мифы: повторный анализ. 18.30, 4.40 Как это сделано? Галогеновые лампы/Глушители/ Замки. 20.00 Мужчина, женщина, природа. 21.00 В погоне за ураганом: Спасение Рида. 22.00 Лесоповал на болотах: Дорожные войны. 23.00 Искривление времени: "Металлика". 3.45 Молниеносные катастрофы.

ФЕНИКС-КИНО
0.00, 8.00, 16.00 Т/с "ОПЕР КРЮК". 1.00, 2.00, 9.00, 10.00, 17.00, 18.00 Т/с "ИСЦЕЛЕНИЕ ЛЮБОВЬЮ". 3.00, 4.00, 11.00, 12.00, 19.00, 20.00 Т/с "КОЛДОВСКАЯ ЛЮБОВЬ". 5.00, 13.00, 21.00 Т/с "ВСЕГДА ГОВОРИ ВСЕГДА 5". 6.00, 14.00,22.00 Т/с "ХИМИК". 7.00, 15.00, 23.00 Т/с "УКРАСТЬ У..."

ИНДИЯ
5.00 Х/ф "МАЮРИ". 7.30 Х/ф "Я СХОЖУ С УМА ОТ ЛЮБВИ". 11.00 Х/ф "КОРОЛЬ СИНГХ". 13.30, 4.20 "Индийский калейдоскоп". 13.40 "Биография кумиров". "Шахид Капур". 14.00 Х/ф "СТРАННАЯ ЛЮБОВЬ". 16.00 "Телешанс". 17.00 Х/ ф "МАЛЕНЬКИЙ СВИДЕТЕЛЬ". 20.00 Х/ф "ТАНЦОРЫ ДИСКО" 23.00 Х/ф "ЗОВ ПЕРВОЙ ЛЮБВИ". 2.00 Х/ф "ВЕСЕЛЕНЬКОЕ ПРИКЛЮЧЕНИЕ". 4.30 "Биография кумиров". "Шилпа Шетти".

ЕВРОКИНО
0.10 Х/ф "ТАЙНЫЙ ХОД". 1.40 Х/ф "ОСТРОВ СОКРОВИЩ". 3.20 Х/ф "ПОТЕРЯННЫЕ". 6.25 Х/ф "ФРАНЦУЗСКИЙ РЕЦЕПТ". 6.40 Х/ф "ЗЕ ФИЛЬМ". 8.20 Х/ф "ПОДОЙДИ ПОБЛИЖЕ". 8.40 Х/ф "12 МЕТРОВ БЕЗ ГОЛОВЫ". 10.25 Х/ф "ВСЯ ЖИЗНЬ ВПЕРЕДИ". 12.20 Х/ф "МОЙ ЛУЧШИЙ ДРУГ". 13.55 Х/ф "БАНДИТЫ В МАСКАХ". 15.55 Х/ф "КИЛЛЕР". 17.30 Х/ф "СОСТАВ". 19.00 Х/ф "БРАК ПО-ИТАЛЬЯНСКИ". 20.35 Х/ф "НИКОТИН". 22.00 Х/ф "ВЫХОД НА ПОСАДКУ". 23.45 Х/ф "МАЛЫШ МАРТИН".

ПРОГРАММА НА НЕДЕЛЮ

9 апреля - 15 апреля

Четверг 12 апреля

Первый канал
6.30 "Моамбе" инф.выпуск (на абхазском, осетинском, армянском и азербайджанском языках). **7.30** "Наше утро". **9.00, 10.00, 12.00, 16.00, 19.00, 20.00, 1.00** "Моамбе" - информационный выпуск, **11.00** "Райские яблочки". **12.45** Док. фильм. **14.00** Телесериал "ДЕСЯТЬ ЗАПОВЕДЕЙ". **15.00** Телесериал "ДЕТЕКТИВ". **17.00** "Первое телевидение". **18.00** "Пепе и друзья". **19.05** Телесериал "СОКОЛ И ГОЛУБЬ". **21.00** Телесериал "ДЕТЕКТИВ". **22.00** Диалог с Давидом Пайчадзе. **23.00** "Арена". **0.00** "Си бемоль". **1.20** "Убежище". **1.50** Худ. фильм "БРАТ, СОЛНЦЕ И ЛУНА". **4.45** Худ. фильм "ТУРБУЛЕНТНОСТЬ". **5.50** Док. фильм.

Второй канал
8.00 "Моамбе"(на абхазском, осетинском, армянском и азербайджанском языках). **9.00** "Время брифинга". **10.00** "Свободная трибуна". **11.00** Заседание парламента Грузии. **19.00** Телесериал "ПЯТЬ СЕСТЕР". **20.00** Худ.фильм "СЛОВО ЧЕСТИ". **22.00** Телесериал "ПЯТЬ СЕСТЕР". **23.00** "Время брифинга". **0.00** "Моамбе". **1.00** Худ. фильм "РОКОВАЯ ВОСЬМЕРКА". (с субтитрами).

Рустави-2
7.30 "Доброе утро, Грузия!". **10.00** Телесериал "СЕРДЦЕ МАТЕРИ". **11.00** Телесериал "КЛОН". **12.00, 15.00, 18.00, 20.00** "Курьер" - информационный выпуск. **12.30** Другие новости. **13.00** Бизнес-курьер. **13.30** "Полдень". **15.30** "Комеди-шоу". **17.00** Телесериал "ТЕРЕЗА". **18.45** Телесериал "ЛЮБЛЮ ТЕБЯ, ЛОЛА". **19.50** Телесериал "ДИКИЙ ЦВЕТОК". **21.00** "Курьер" - информационный выпуск. **22.00** "Профиль". **23.30** Телесериал "ПОДРУЖКИ МОЕЙ ЖЕНЫ". **0.30** "Полдень". **2.00** "Патруль". **2.30** Худ. фильм (с субтитрами). **4.30** "Курьер"-дайджест.

Имеди
7.30 Утро на "Имеди". **8.00, 9.00, 11.00, 14.00, 17.00, 19.00, 20:00, 3.20, 5.00, 7.00** "Хроника". **10.05** Телесериал "УКРАДЕННОЕ СЧАСТЬЕ". **11.30** Телесериал "СЛОВО ЖЕНЩИНЫ". **12.30** "Дневное шоу". **14.40** Ток-шоу "100⁰ С". **17.40** Телесериал "ЕВА ЛУНА". **18.40** Телесериал "ИМЕНЕМ МЕСТИ". **21.00** Телесериал "НАСЛЕДСТВО". **22.00** Благотворительный телемарафон. **0.45** Кулинарная дуэль. **1.45** Худ. фильм "АМЕРИКАНСКАЯ ЖЕНА". **3.45** Худ. фильм "РОКОВОЕ ПУТЕШЕСТВИЕ". **5.30** Худ. фильм "ТЕМНАЯ СТОРОНА СОЛНЦА".

Мзе
8.00 Анимационный фильм. **8.55** Телесериал "МАРИЯ ЭМИЛИЯ". **9.45** ТВ-маркет. **10.00** Худ. фильм. **12.00** "ТВ-маркет". **12.15** Телесериал "ТАКСИСТ". **13.00** "Подсолнух". **15.15** "ТВ-маркет". **15.30** Передача "Пульс". **16.00** Док. фильм. **17.00** "ТВ-маркет". **17.10** Телесериал "ДИКАЯ ЛУНА". **18.00** Худ. фильм. **20.00** Телесериал "ЗЕМЛЯ СТРАСТЕЙ". **21.00** Телесериал "НЕРАСКРЫТОЕ ДЕЛО". **22.00, 2.00** Худ. фильм (с субтитрами). **0.00** "Подсолнух".

Аджария
8.30, 11.30, 14.30, 17.30, 20.30, 22.30, 1.30 "Дро". **9.00** Музыка. **9.30** Телесериал "ГОРДОСТЬ". **10.30** Док. фильм. **11.10, 14.10, 17.10** Уроки английского языка. **11.40** Уроки турецкого языка. **11.50** Телесериал "ЖЕНЩИНА ПОЗНАКОМИТСЯ". **12.50** Телесериал. **13.50** Док. фильм. **15.00** Уроки турецкого языка. **15.15** Телесериал "ГОРДОСТЬ". **15.50** Док. фильм. **16.30** "Вектор времени". **18.00** Уроки турецкого языка. **18.15** Док. фильм. **19.35** Телесериал. **21.00** Сказки. **21.25** Телесериал "ЖЕНЩИНА ПОЗНАКОМИТСЯ". **23.00** Худ. фильм.

Эртсуловнеба
6.00, 11.55, 14.55, 17.55, 20.55, 23.55 Молитва. **6.05, 12.00, 15.00, 18.00, 21.00, 0.00** Церковный календарь. **6.10** Док.фильм. **7.05** Док. фильм. **8.00** Утренняя молитва. **8.20** Благовест. **8.30** Утренняя программа "Рассвет". **10.00** Вернисаж "Эртсуловнеба". **10.05** "Дневник истории". **10.10** Новости. **10.30** "Воспеть в стихах". **10.35** "Узнаем наших детей лучше". **12.05** Погода. **12.10** "Дневник истории". **12.15** Док. фильм. **13.05** Концерт. **14.20** Док. передача. **15.55** Гость в студии. **15.30** Док. фильм. **16.35** Док. фильм. **18.05** Вернисаж "Эртсуловнеба". **18.10** Проповедь патриарха. **18.20** "Велик ты, Всевышний!". **18.40** Ветхий завет. **18.55, 21.55, 0.25** "Дневник истории". **19.00, 21.55, 0.05, 2.30** Новости. **19.20** Док. фильм. **20.40** Спокойной ночи. **21.05** Проповедь патриарха. **21.15** Вернисаж "Эртсуловнеба". **21.20** "Воспеть в стихах". **21.25** Док. передача. **21.35** "Актуальная тема". **21.55** "Дневник истории". **22.25, 22.40** Док. передача. **23.00** Вечерняя молитва. **23.15** Великий пост. **0.25** "Дневник истории". **0.30** Гость в студии. **0.55** Концерт.

Кавказия
11.00 Студия "Спектр". **13.00** Ток-шоу "Барьер". **15.45** Ток-шоу. **17.00, 19.00, 20.30, 22.00, 0.00, 2.00** "Сегодня". **19.20, 21.00** Студия "Спектр"

Сакартвело
8.00 Телесериал "ВОЕННАЯ КОМАНДИРОВКА 2". **8.55** Телесериал "КРИМИНАЛЬНАЯ ИМПЕРИЯ". **9.50** Док. фильм. **10.50** Телесериал "ВОЕННАЯ КОМАНДИРОВКА 2". **11.50** Телесериал "КРИМИНАЛЬНАЯ ИМПЕРИЯ". **12.50** Худ. фильм "МЕЧ ВОЙНЫ". **15.30** Худ. фильм "ЗАЛОЖНИК". **17.30** Худ. фильм "ПРЕСЛЕДОВАНИЕ". **19.40** Худ. фильм "ЧЕРНЫЙ ЯСТРЕБ". **22.00** Худ. фильм "НЕПОБЕДИМЫЙ". **0.00** Худ. фильм "ОХОТНИК НА ОЛЕНЕЙ".

Регион-ТВ
Идет реорганизация канала.

СНГ
3.00, 7.05 Телеканал "Доброе утро!" **7.00, 10.00, 13.00, 1.00** Новости. **7.35** "Контрольная закупка". **8.00** "Жить здорово!" **9.00** "Модный приговор". **10.20** Т/с "БАНДЫ". **11.20** "Криминальные хроники". **12.00** Другие новости. **12.20** "Понять. Простить". **13.25** Т/с "ОБРУЧАЛЬНОЕ КОЛЬЦО". **14.15** "Право на защиту". **15.00** Среда обитания. **16.00** Вечерние новости. **16.50** "Давай поженимся!" **17.50, 1.15** "Пусть говорят". **19.00** "Время". **19.30, 2.10** Т/с "ОТРЫВ". **20.25** "Человек и закон". **21.20** Ночные новости. **21.45** "Александр Лабас. Космический полет маленькой птички". **22.40** Дж. Клуни, Н. МакЭлоун в х/ф "СОЛЯРИС". **0.10** "Ангелы-хранители".

8.00, 11.00, 14.00, 17.00, 20.00, 7.00 Новости. **8.05, 11.15** Телеканал "Доброе утро!" **11.40** "Контрольная закупка". **12.05** "Жить здорово!" **13.05, 7.05** "Модный приговор". **14.15, 5.55** Т/с "БАНДЫ". **15.10** "Криминальные хроники". **16.00** Другие новости. **16.25** "Понять. Простить". **17.15** Т/с "ОБРУЧАЛЬНОЕ КОЛЬЦО". **18.30, 4.25** "Право на защиту". **19.10** Среда обитания. **20.55, 3.30** "Давай поженимся!" **21.55, 2.30** "Пусть говорят". **23.00** "Время". **23.30, 5.05** Т/с "ОТРЫВ". **0.25** "Человек и закон". **1.20** Ночные новости. **1.40** "Александр Лабас. Космический полет маленькой птички".

8.00, 9.00, 9.30, 10.00, 13.00 Новости. **8.10, 8.35, 9.10, 9.35** С новым утром. **8.30, 21.25, 4.25** Спорт в "Подробностях". **10.10, 14.30, 1.15** Д/с "Суперзвезды". **10.35, 14.55, 1.45** Т/с "КОМАНДА-МЕЧТА". **11.25, 17.50, 6.05** Т/с "ЛЕГЕНДЫ ЮЖНЫХ МОРЕЙ". **12.15, 21.30** Т/с "ОБРУЧАЛЬНОЕ КОЛЬЦО". **13.15** Знак качества. **13.45, 20.15, 3.15** Т/с "СЕРДЦУ НЕ ПРИКАЖЕШЬ". **15.45, 2.35** Судебные дела. **16.25, 0.45** Легенды бандитской Одессы. **16.55, 5.15** Т/с "БЕЛЫЙ КЛЫК". **18.35** "Сваты. Жизнь без грима". **19.25** Т/с "ПОЛИЦИЯ ГАМБУРГА. ЮЖНЫЙ ОКРУГ". **21.00, 4.00** "Подробности" - "Время". **22.15, 4.30** Т/с "КРОВИНУШ-КА". **23.00, 6.50** Т/с "СВАТЫ 5". **23.55** Т/с "БЕЛЫЙ КЛЫК".

ТНТ
7.00 М/с "Жизнь и приключения робота-подростка". **7.25** М/с "Покемоны: галактические битвы". **7.55** М/с "Приключения Джимми Нейтрона, мальчика-гения". **8.30** Боевик "ПОД ПРИКРЫТИЕМ". **9.20** Д/ф "Наемницы". **10.40, 11.10, 11.40** М/с "Губка Боб Квадратные штаны". **12.05, 12.35** М/с "Эй, Арнольд!". **13.00** "Том и Джерри. Детские годы". **13.25, 19.30** Т/с "УНИВЕР". **14.00** Т/с "ЛЮБОВЬ НА РАЙОНЕ". **14.30** "Дом 2. Lite". **17.05** А. Кемпбелл, Э. Хэнниган в мелодраме "КИНОСВИДАНИЕ". **18.30, 20.00** Т/с "ИНТЕРНЫ". **19.00, 20.30** Т/с "ДЕФФЧОНКИ". **21.00, 3.50** Э. Хирш, Э. Катберт в комедии "СОСЕДКА". **23.00** "Дом 2. Город любви". **0.00** "Дом 2. После заката". **0.30** "Секс с А. Чеховой". **1.00** Д/ф "Спасатели из сети". **2.00** Ш.П. Флэнери, Р. Тэйлор в х/ф "ВОРОНЬЕ". **6.00** "Необъяснимо, но факт". "Вещи против людей".

6.30 "Евроньюс". **10.00** "Наблюдатель". **11.15, 1.55** Т/с "ПЕРРИ МЭЙСОН". **12.10, 18.10** Д/ф "Огненный шар Тутанхамона". **13.05** Третьяковка - дар бесценный! "Созвездие имен". **13.30, 2.50** Д/ф "Гиппократ". **13.40** В. Емельянов, Г. Жженов в х/ф "ПЛАНЕТА БУРЬ". **15.10** Святыни христианского мира. Туринская Плащаница. **15.40, 19.30, 23.35** Новости культуры. **15.50** М/ф "Следствие ведут колобки". **16.10** Д/с "Экосистемы. Паутина жизни". **17.05** Кантаты митрополита Илариона (Алфеева) и И. Брамса исполняет хор Академии хорового искусства и Национальный филармонический оркестр России. **17.55** Важные вещи. Треуголка Петра. **19.00** "Церковь в истории", фильм 4. "Крещение Руси". **19.45** Главная роль. Спецвыпуск. "Путешествие на Луну". **20.05** Черные дыры. Белые пятна. **20.45** Д/ф "Тайный советник Королева". **21.25** Academia. Б. Аверин. "Память как собирание личности". 2 лекция. **22.10** Д/с "Космическая одиссея. XXI век". **22.40** Д/ф "Плетнев". **23.55** И. Переверзев, А. Шворин в х/ф "НЕБО ЗОВЕТ". **1.15** Борис Березовский исполняет произведения С. Рахманинова.

ПЕРЕЦ
6.00 М/ф. **8.00** "Тысяча мелочей". **8.30, 13.55** "Обмен бытовой техники". **9.00, 16.00, 20.00, 23.00** "Дорожные войны". **9.30, 1.40** Н. Добрынин, А. Терехова в х/ф "ВСЕ ТО, О ЧЕМ МЫ ТАК ДОЛГО МЕЧТАЛИ". **11.30, 14.30, 17.30, 3.20** "С.У.П". **12.30, 18.30, 0.00** "Смешно до боли". **13.00, 21.00** "КВН. Играют все". **15.00, 22.00, 0.30** "Что происходит". **15.30, 19.00, 22.30** "Улетное видео по-русски". **16.30** "Вне закона . **20.30** "Есть тема". **23.30** "Голые и смешные". **1.00** Т/с "ОТРЯД "АНТИТЕРРОР". **4.10** "Секретные файлы".

РОМАНТИКА
8.00, 22.20, 6.20 Т/с "СТОЛ НА ТРОИХ". **8.55, 11.40, 21.30** Т/с "ТАЙНЫ ЛЮБВИ". **9.50, 15.10, 17.55, 1.55** Т/с "ОБОЛЬСТИТЕЛЬ". **10.45, 16.05. 4.35** Т/с "ПРОЖИТЬ ЖИЗНЬ". **12.30, 18.45, 19.40, 3.40** Т/с "ПОСЛУШАЙ, КРАСОТКА". **13.25, 2.50, 7.10** Т/с "НИКОГДА НЕ ПОЗДНО?". **14.20, 0.05, 5.30** Т/с "ПЛАТА НЕ ПО ЗАСЛУГАМ". **17.00, 20.35, 23.10** Т/с "СУДЬБА - ЗЛОДЕЙКА". **1.00** Т/с "БРАТЬЯ - ДЕТЕКТИВЫ".

МНОГО ТВ
6.00, 10.00, 15.00, 20.00, 1.00 Т/с "НАСЛЕДНИКИ ДЕЛЬ МОНТЕ". **6.50, 10.50, 15.50, 20.50, 1.50** Т/с "КТО-ТО СМОТРИТ НА ТЕБЯ". **7.40, 11.40, 21.40, 2.40** Т/ с "КАПРИ 2". **8.40** Т/с "ЖЕНЩИНЫ И ЗАКОН". "Смерть в сети". **9.30** "Хроники русского сериала". "Таксистка". **12.40** Т/с "ЖЕНЩИНЫ И ЗАКОН". "Сердце льва". **13.40, 19.00, 23.40, 4.40** Т/с "ТАЙНА СВЯТОГО ПАТРИКА". **14.30** "Хроники русского сериала". "Исаев". **16.40** "Крупным планом". "Анна Ардова". **17.00** "Телешанс". **18.00** Т/с "ЖЕНЩИНЫ И ЗАКОН". "Последняя карта". **22.40, 3.40** Т/ с "МЕСТЬ ТОНИ". **0.30** "Хроники русского сериала". "Папины дочки". **5.30** "Хроники русского сериала". "Холостяки".

RTV
7.00, 19.00 "Особое мнение". "Экономические новости". **8.00** М/ф. **9.00** "Вечерние новости из Америки". **10.00, 16.00, 3.00** Т/с "ЧЕРНЫЙ ВОРОН". **11.00, 22.00, 4.00** Т/с "ВЕРСИЯ. МАРИОНЕТКИ". **12.00** "Страна и люди" с Л. Мела. **13.00** "В круге света". **14.00** А. Анисимов, В. Ильинская в х/ф "ПЕРВЫЕ НА ЛУНЕ". **17.00, 2.00** "Особое мнение". **18.00, 6.00** Т/с "АВАНТЮРИСТКА. ПРОИГРАВШИЙ ПОЛУЧАЕТ ВСЕ". **20.00, 5.00** "Кейс". **21.00** "Своими глазами". **23.00** "Сейчас в мире". **0.00** О. Табаков, Е. Воронина в х/ф "КОРАБЛЬ ПРИШЕЛЬЦЕВ".

СТС
6.00 М/с "Пинки и Брейн". **7.00** М/ с "Чародейки". **7.30** М/с "Скуби и Скрэппи". **8.00, 0.00** Т/с "СВЕТОФОР". **8.30, 19.00** Т/с "МОЛОДОЖЕНЫ". **9.00, 11.00** Т/с "6 КАДРОВ". **9.30, 14.00, 21.00** Т/ с "ЗАКРЫТАЯ ШКОЛА. ЗАСТАВЬ СЕБЯ ЖИТЬ". **10.30, 17.00, 0.30** Т/ с "БОГАТЫЕ И ЗНАМЕНИТЫЕ". **11.30** Т/с "ПАПИНЫ ДОЧКИ". **12.30** М/с "Аладдин". **13.00** М/с "Мстители. Величайшие герои земли". **13.30** М/с "Ясон и герои Олимпа". **15.00** Х/ф "ПРИЗРАК ДОМА НА ХОЛМЕ". **17.30** "Галилео". **18.30** Т/ с "ДАЕШЬ МОЛОДЕЖЬ!" **20.00** Т/ с "ВОРОНИНЫ". **22.00** Х/ф "КЛЮЧ ОТ ВСЕХ ДВЕРЕЙ". **1.00** У. Смит, Дж. Смит в х/ф "В ПОГОНЕ ЗА СЧАСТЬЕМ". **3.15** В. Райдер, С. Сарандон в х/ф "МАЛЕНЬКИЕ ЖЕНЩИНЫ". **5.30** М/с "Настоящие охотники за привидениями".

НТВ
5.55 "НТВ утром". **8.30** Т/с "ЛИТЕЙНЫЙ". **9.30, 15.30, 18.30** Обзор. Чрезвычайное происшествие. **10.00, 13.00, 16.00, 19.00** Сегодня. **10.20** "Медицинские тайны". **10.55** "До суда". **12.00** Суд присяжных. **13.30** Т/с "МЕНТОВСКИЕ ВОЙНЫ". **16.25** "Прокурорская проверка". **17.40** "Говорим и показываем". **19.30** Т/ с "БРАТАНЫ". **21.25** Т/с "УЧАСТКОВЫЙ". **23.15** Сегодня. Итоги. **23.35** Т/с "МЕНТ В ЗАКОНЕ". **1.35** "Наш космос. Избранник небес". **2.35** Чудо-люди. **3.05** Т/ с "ДЕТЕКТИВ РАШ". **4.55** Т/с "ЗНАКИ СУДЬБЫ".

РТР ПЛАНЕТА
8.00 "Утро России". **12.00, 8.30** А. Кайдановский, М. Терехова в х/ф "КТО ПОЕДЕТ В ТРУСКАВЕЦ". **13.10** М/ф. **13.20** "Человек перед Богом". "Праздники". **13.45, 17.25, 7.45** Вести - Спорт. **14.00, 17.00, 20.00** Вести. **14.30, 5.40** Т/с "ЗДРАВСТВУЙ, МАМА!" **15.15** "С новым домом!" **15.50** "О самом главном". **17.35, 4.10** Т/с "ЕФРОСИНЬЯ. ПРОДОЛЖЕНИЕ". **18.20, 4.55** Т/с "ИНСТИТУТ БЛАГОРОДНЫХ ДЕВИЦ". **19.10** "Брачное агентство Николая Бескова". **20.45** "Прямой эфир". **21.40** Т/с "20 ЛЕТ БЕЗ ЛЮБВИ". **23.15** Т/с "СЫЩИК САМОВАРОВ". **0.05** "Поединок". **1.35** "Вести+". **1.50** Новости культуры. **2.15** Т/с "ЦВЕТ ПЛАМЕНИ". **3.05** Вести.ru. **3.20** Профилактика.

НТВ плюс Детский мир
6.00, 10.00, 14.00 И. Волкова, В. Харитонов в киноповести "НИ СЛОВА О ФУТБОЛЕ". **7.10, 11.10, 15.10** М/ с "Алиса в стране чудес". **8.00, 12.00, 18.00** М/с "Легенда о Зорро". **9.00, 13.00, 19.00** М/ф "Уроки тетушки Совы". **16.00** Н. Гусева, С. Гусев в х/ф "ЛИЛОВЫЙ ШАР". **17.15** М/с "Алиса в Зазеркалье".

EUROSPORT ЕВРОСПОРТ
10.30, 15.00, 3.00 Футбол. Евроголы. Журнал. **10.45, 14.00, 20.00** Тяжелая атлетика. ЧЕ. Мужчины. 69 кг. Анталия (Турция). **12.00, 16.30, 3.15** Вот это да! **13.00, 17.30** Тяжелая атлетика. ЧЕ. Женщины. 58 кг. Анталия (Турция). **15.15** Снукер. Открытый чемпионат Китая. Пекин (Китай). Финал. **18.30, 1.00** Тяжелая атлетика. ЧЕ. Женщины. 63 кг. Анталия (Турция). **21.00, 2.00** Тяжелая атлетика. ЧЕ. Мужчины. 77 кг. Анталия (Турция). **23.00** Боевые искусства. Бойцовский клуб.

EUROSPORT ЕВРОСПОРТ-2
5.00, 9.30, 13.00, 14.30, 20.00, 21.30, 2.00, 3.00, 3.15 Новости. **10.00** Паркур. Турнир Art of Motion. Саиторин (Греция). **10.30** Боулинг. Промотур. Монако (Монако). **11.30, 0.30** Паркур. Турнир Art of Motion. Япония. **12.00** Гонки на колесных тракторах. ЧЕ. Алахярмя (Финляндия). **12.30, 15.00** Настольный футбол. Кубок мира. Женщины. Командные соревнования. Нант (Франция). Финал. **13.30** Серфинг с веслом. Мировой тур. Обзор. **16.00** Баскетбол. Еврокубок. 1/4 финала. Первый матч. Литовас Ритас (Литва) -Донецк (Украина). **17.00** Баскетбол. Еврокубок. 1/4 финала. Ответный матч. Валенсия (Испания) Будучность (Черногория). **18.00** 3-бортный карамболь. Турнир AGIPI Masters. Финал. **20.30** Боулинг. Евротур. Барселона (Испания). **22.00** Армрестлинг. PAL/NAL. Журнал. **22.30** Волейбол. Чемпиона! Италии. Мужчины. 1/2 финала. Игра первая. **1.00** Боулинг. РВА тур. США.

ТВ-1000
4.00, 22.00 К. Расселл, С. Кич в триллере "ПОБЕГ ИЗ ЛОС-АНДЖЕЛЕСА". **6.00** Комедия "СУПЕРНАЧО". **8.00** К. Латифа, Т. Хаттон в х/ф "ПОСЛЕДНИЙ ОТПУСК". **10.00** Д. Хедер, Э. Рамирес в комедии "НАПОЛЕОН ДИНАМИТ". **11.40** А. Пачино, М. Пфайффер в драме "ФРЭНКИ И ДЖОННИ". **14.00** К. Гудинг-мл., Б. Ноулз в комедии "БОРЬБА С ИСКУШЕНИЯМИ". **16.00** М.Дуглас, С. Сарандон в комедии "СЕКСОГОЛИК". **17.40** А. Экхарт, Х. Суэнк в х/ф "ЗЕМНОЕ ЯДРО". **20.00** Комедия "ПИВНАЯ ЛИГА". **23.50** Дж. Реннер, Э. Маки в драме "ПОВЕЛИТЕЛЬ БУРИ". **2.00** У. Снайпс, С. Дорфф в боевике "БЛЭЙД".

ФОКС-ЛАЙФ
8.00, 3.30 Реалити "Значит, ты умеешь танцевать? 6". **8.45, 8.50, 8.55** "Прожектор". **9.00, 9.30, 10.00, 15.50** Комедия "ГОРОД ХИЩНИЦ". **10.25** Драма "АРМЕЙСКИЕ ЖЕНЫ 5". **11.15, 14.10** Комедия "КАК СКАЗАЛ ДЖИМ 8". **11.45, 12.30, 1.50, 2.40** Драма "ЧАСТНАЯ ПРАКТИКА 4". **13.25** Фантастический фильм "НЕОБЫКНОВЕННАЯ СЕМЕЙКА". **14.35, 18.45, 1.25** Комедия "МЕЛИССА И ДЖОУИ". **15.00** Драма "КАСЛ 3". **16.15** Драма "АНАТОМИЯ СТРАСТИ 8". **17.05** Драма "МЕСТЬ". **17.55, 0.35** Фантастический фильм "НЕОБЫКНОВЕННАЯ СЕМЕЙКА". **10.15, 20.10** Комедия "ОТЧАЯННЫЕ ДОМОХОЗЯЙКИ". **21.00** Драма "ОДНАЖДЫ В СКАЗКЕ". **22.00** Драма "ИГРА ПРЕСТОЛОВ 2". **22.55** Драма "АНАТОМИЯ СТРАСТИ". **23.45** Драма "АНАТОЛИЯ СТРАСТИ 2".

XXI
10.00, 18.00, 2.00 Э. Веппер, Х. Элснер в мелодраме "ЦВЕТ САКУРЫ". **12.10, 20.10, 4.10** С. Боннер, М. Фуа в драме "ПРОСТАЯ ДУША". **14.00, 22.00, 6.00** Э. МакГрегор, К. Фаррелл в триллере "МЕЧТА КАССАНДРЫ". **15.55, 23.55, 7.55** Д. Хартнетт, С. Йоханссон в драме "ЧЕРНАЯ ОРХИДЕЯ".

КИНО+
6.55, 18.55 Комедия "ИНОПЛАНЕТНОЕ ВТОРЖЕНИЕ". **8.30, 2.30** Драма "ПАПА". **10.30, 4.30** Х/ ф "ЧЕРНАЯ ЛУНА". **12.30** Х/ф "ИСЧЕЗНОВЕНИЯ". **14.30** Триллер "9:06". **16.30** Х/ф "КОНЕЦ АТАМАНА". **20.30** Драма "МАМОНТ". **22.40** Комедия "ПОСКОЛЬЗНУЛСЯ, УПАЛ..." **0.30** Мелодрама "ЗВОНОК АНГЕЛУ".

НАШЕ КИНО
7.30, 13.30 С. Дикамбаев, И. Адылов в боевике "НЕ СТАВЬТЕ ЛЕШЕМУ КАПКАНЫ..." **9.00** А. Завьялов, В. Бычков в х/ф "ПЕРЕХОД ТОВАРИЩА ЧКАЛОВА ЧЕРЕЗ СЕВЕРНЫЙ ПОЛЮС". **9.30, 15.30** Т. Семина, Д. Смирнов в комедии "КРЕПОСТНАЯ АКТРИСА". **11.30, 17.30** Х/ф "БЛОКАДА. ЛЕНИНГРАДСКИЙ МЕТРОНОМ". **15.00** "Плюс кино". **19.30, 1.30** Е. Проклова, Е. Коренева в драме "СЕНТИМЕНТАЛЬНЫЙ РОМАН". **21.30, 3.30** А. Каменкова, В. Бирюков в мелодраме "МОЛОДАЯ ЖЕНА". **23.30, 5.30** Х/ф "БЛОКАДА. ОПЕРАЦИЯ "ИСКРА". **0.45, 6.45** И. Москвин, И. Ильинский в комедии "ХИРУРГИЯ".

МЕЦЦО
5.35 Чаволо Шмитт. "Цыганские ночи" (Nuits Manouches), 2009. **6.35** Бенуа Дельбек и Энди Милн. Фестиваль джаза "Jazzdor". **7.50. 10.50, 13.30, 18.45, 21.40, 1.15** Интермеццо. **11.30** Мирелла Френи и Лучано Паваротти в опере "Богема" (Пуччини). **15.30, 18.30** "Атис" п/у Уильяма Кристи в "Опера-Комик". **19.00** Квартет "Diotima" в Фонтенбло. **20.15** Музыка Вагнера, Шенберга и Берга п/у Пьера Булеза. **22.30** Дань уважения Нине Симон. Дайана Ривз, Лизз Райт, Анжелик Киджо на джазовом фестивале в Вьене, 2009. **23.30** Коллекция Freedom Now! (2011): Лайка Фасьен с программой "Nebula". "Banlieues Bleues". **0.20** Концерт Джона Зорна. "Джаз в Марсьяке, 2010". **2.00** Жилберту Жил. "Джаз в Марсьяке", 2010. **3.00** Ильхан Эршахин с альбомом "Wonderland" и Хусну Шенлендиричи в клубе "Вавилон". **4.00** Росс Дэйли выступает на о. Крит.

ДОМАШНИЙ
6.30, 21.00, 23.00 "Одна за всех". **7.00** "Джейми: Обед за 30 минут". **7.30** "Моя прекрасная няня". **8.00** Т/ с "ТАТЬЯНИН ДЕНЬ". **9.00** "По делам несовершеннолетних". **10.00** "Дела семейные с Еленой Дмитриевой". **11.00** Д/с "Откровенный разговор". **12.00** Д/с "Бывшие". **12.30** Д/ ф "Звездная жизнь". **12.50** Т/с "ГАДАНИЕ ПРИ СВЕЧАХ". **16.30** "Семейный размер". **17.30** "Женщины не прощают". **18.00** Т/с "НЕ РОДИСЬ КРАСИВОЙ". **19.00** Т/с "КОМИССАР РЕКС". **20.00** Т/с "КТО, ЕСЛИ НЕ Я?". **22.00, 6.00** Д/ с "Звездные истории". **23.30** Г. Бурков, Е. Майорова в драме "ДВОЕ И ОДНА". **1.00** Т/ с "ПРАВИЛЬНАЯ ЖЕНА". **1.45** Детектив "НОВЫЕ ПРИКЛЮЧЕНИЯ НИРО ВУЛЬФА И АРЧИ ГУДВИНА. СЛИШКОМ МНОГО ЖЕНЩИН". **3.15** Т/с "ДОКТОР КУИН, ЖЕНЩИНА-ВРАЧ". **4.05** Д/ф "Необыкновенные судьбы". **5.45** "Вкусы мира".

REN-TV
5.00 "Громкое дело": "Бездомные по закону". **5.30** М/ф "Увертюра Багза Банни к стихийному бедствию". **6.00** М/ф "Благодарственная диета Багза Банни". **6.30, 13.00** "Званый ужин*. **7.30** "Специальный проект": "Код Дарвина: Проклятье обезьян". **9.30, 12.30, 17.30, 19.30** "Новости 24". **8.45** Х/ф "ШАНХАЙСКИЕ РЫЦАРИ". **12.00, 19.00** "Экстренный вызов*. **14.00** "Не ври мне!" **15.00** "Семейные драмы". **16.00** "Следаки". **17.00** Т/ с "ПО ЗАКОНУ". **18.00** "будьте здоровы": "Красота". **20.00** "Тайны мира с Анной Чапман": "Тайны космоса". **21.00** "Адская кухня". **22.30** "Новости 24" Итоговый выпуск. **23.00** "Жить будете". **23.30** Дж. Кэвизел, Г. Пирс в х/ф "ГРАФ МОНТЕКРИСТО". **2.00** Т/с "ЖИВАЯ МИШЕНЬ". **3.50** Т/с "СДВИНУТЫЙ".

HISTORY
8.00 Д/ф "Команда времени". **10.00** Д/ф "Саги викингов". **11.00, 19.00, 3.00** Д/с "Худшие профессии в истории Британии". **12.00** Д/ ф "Артур Рубинштейн". **13.00** Д/ф "Герои, мифы и национальная кухня". **14.00** Д/ф "Каннибалы каменного века". **15.00** Д/с "Великие воины". **16.00** Д/ф "Ла-Хойя и воины в тумане". **17.00, 1.00** Д/с "Звезды голубого экрана". **18.00, 2.00** Д/ф "По следам Оффенбаха". **20.00, 4.00** Д/ф "Распутин: дьявол во плоти". **21.00, 5.00** Д/ф "Открытие полиомиелитной вакцины". **22.30, 6.30** Д/с "Животные, которые перевернули историю". **23.00, 7.00** Д/ф "Великая битва Александра Македонского". **0.00, 8.00** Д/с "Охотники за нацистами".

Discovery
8.00 Пятая передача. **6.25** Лесоповал на болотах; Переломный момент: **7.20, 18.00, 4.10** Как это устроено? **7.50** Как это сделано? Галогеновые лампы/Глушители/Замки. **8.15, 8.45** Настоящие аферисты: большие ставки. **9.10** Разрушители легенд: Мифы: повторный анализ. **10.05, 1.55** Лесоповал на болотах. **11.00, 16.05** Выжить вместе. **11.55** Грязная работенка. **12.50** В погоне за ураганом: Спасение Рида. **13.45, 1.00** Top gear. **14.40, 5.05** Махинаторы: Ford Cosworth. **15.35** Короли аукционов: Набор для охоты на вампиров. **17.00, 2.50** Разрушители легенд: Аквалангист/Автомобильные "шалости". **18.30, 4.40** Как это сделано? Аэробус/бензопила. **19.00, 0.00** Настоящие аферисты: большие ставки. Спецвыпуск. **20.00** Парни с пушками. **21.00** Секреты спецслужб. **22.00** Спецотряд на задании. **23.00** Искривление времени: Брызги, автоматы и мотоциклы. **3.45** Молниеносные катастрофы.

ФЕНИКС-КИНО
0.00, 8.00, 16.00 Т/с "ОПЕРКРЮК". **1.00, 2.00, 9.00, 10.00, 17.00, 18.00** Т/С "ИСЦЕЛЕНИЕ ЛЮБОВЬЮ". **3.00, 4.00, 11.00, 12.00, 19.00, 20.00** Т/с "КОЛДОВСКАЯ ЛЮБОВЬ". **5.00, 13.00, 21.00** Т/с "ВСЕГДА ГОВОРИ ВСЕГДА 5". **6.00, 14.00, 22.00** Т/с "ХИМИК". **7.00, 15.00, 23.00** Т/с "УКРАСТЬ У..."

ИНДИЯ
5.00 Х/ф "В БОРЬБЕ ЗА ЧЕЛОВЕЧНОСТЬ". **8.00** Х/ф "БЛИЗНЕЦЫ". **11.00** Х/ф "БЕЗРАССУДСТВО". **14.00** Х/ф "ФЕРМЕРЫ". **16.00** "Телешанс". **17.00** Х/ф "НАСТОЯЩИЙ ГЕРОЙ". **20.00** Х/ф "ПЛАЧЬ! МОЛИСЬ! КРИЧИ!". **23.00** Х/ф "БЛАГОДАРЮ ТЕБЯ". **1.25** Д/ф "Как снимался фильм: Особо опасен". **2.00** Х/ф "ПОХИЩЕННАЯ". **4.20** "Индийский калейдоскоп". **4.30** "Биография кумиров". "Амриш Пури".

ЕВРОКИНО
0.00 Х/ф "КРУТОЙ ПАПОЧКА". **1.35** Х/ф "ГЕРОЙ СЕМЬИ". **3.15** Х/ ф "ВСЕ О МОЕЙ МАТЕРИ". **4.50** Х/ ф "ЛОРД ВОР". **6.30** Х/ф "8 СВИДАНИЙ". **8.00** Х/ф "СЛУЧАЙНЫЙ РОМАН". **9.40** Х/ф "МЕСТЬ БЕДНЯКА". **12.05** Х/ф "ВСЕ, ЧТО ТЫ ХОЧЕШЬ". **13.45** Х/ф "СЛОВО ВОРА". **15.30** Х/ф "БАЛ-КАНКАН". **17.00** Х/ф "ДОН КИХОТ". **19.00** Х/ф "ВЛЮБЛЕННЫЕ". **20.25** Х/ф "ВХОДИТЕ БЕЗ СТУКА". **22.20** Х/ ф "ВСЕ ИДЕТ ПО ПЛАНУ".

За возможные изменения в программе TV редакция ответственности не несет.

ПРОГРАММА НА НЕДЕЛЮ

9 апреля - 15 апреля

Пятница

Первый канал
6.30 "Моамбе"(на абхазском, осетинском, армянском и азербайджанском языках). **7.30** "Наше утро". **9.00, 10.00, 12.00, 16.00, 19.00, 20.00** "Моамбе" - информационный выпуск. **11.00** "Райские яблочки". **12.45** "Арена". **13.50** Телесериал "ДЕСЯТЬ ЗАПОВЕДЕЙ". **15.00** Телесериал "ДЕТЕКТИВ". **17.00** "Автопилот". **18.00** "Пепе и друзья". **19.05** Телесериал "СОКОЛ И ГОЛУБЬ". **21.30** "Продолжи историю Грузии". **22.00** Худ. фильм "КОЕ-ЧТО О ГЕНРИ". **0.00** "Красная зона". **1.00** Худ. фильм "ЧУДО В МИЛАНЕ". **2.50** Худ. фильм "БРАТ, СОЛНЦЕ И ЛУНА". **5.05** Худ. фильм "КОРОЛЬ МЕДВЕДЬ". **7.00** Док. фильм.

Второй канал
8.00 "Моамбе"(на абхазском, осетинском, армянском и азербайджанском языках). **9.00** "Время брифинга". **10.00** Док. фильм. **11.00** Заседание парламента Грузии. **19.00** Телесериал "ПЯТЬ СЕСТЕР". **20.00** Худ.фильм "ЗА ГРАНЬЮ". **23.00** "Время брифинга". **0.00** "Моамбе". **1.00** Худ. фильм "ДОЛГАЯ НОЧЬ". (с субтитрами).

Рустави-2
7.30 "Доброе утро, Грузия!". **10.00** Телесериал "СЕРДЦЕ МАТЕРИ". **11.00** Телесериал "КЛОН". **12.00, 15.00, 18.00, 20.00** "Курьер" - информационный выпуск. **12.30** Другие новости. **13.00** "Бизнес-курьер". **13.30** "Полдень". **15.30** "Профиль". **18.45** Телесериал "ЛЮБЛЮ ТЕБЯ, ЛОЛА". **19.50** Телесериал "ДИКИЙ ЦВЕТОК". **21.00** "Курьер" - информационный выпуск. **21.50** Национальная лотерея. **22.00** "Шоу Вано". **23.30** Комеди шоу. **0.30** "Полдень". **2.00** "Патруль". **2.30** Худ. фильм. **4.30** "Курьер".

Имеди
7.30 Утро на "Имеди". **8.00, 9.00, 11.00, 14.00, 17.00, 19.00, 20.00, 1.50, 5.00, 7.00** "Хроника". **10.05** Телесериал "УКРАДЕННОЕ СЧАСТЬЕ". **11.30** Телесериал "СЛОВО ЖЕНЩИНЕ". **12.30** "Дневное шоу". **14.40** "Шоу Нануки Жоржолиани". **17.40** Телесериал "ЕВА ЛУНА". **18.40** Телесериал "ИМЕНЕМ МЕСТИ". **21.00** Телесериал "НАСЛЕДНИКИ". **22.00** Телесериал "ДЕВУШКА ИЗ ПРИГОРОДА". **23.00** Ток-шоу "100ºС". **0.50** "Тбилиси-лайф". **1.50** "Плей-бой". **2.15** Худ. фильм "НА СВАДЕБНОЙ ВЕЧЕРИНКЕ". **3.50** Худ. фильм "КАСАБЛАНКА". **5.50** Музыка.

Мзе
8.00 Анимационный фильм "Бэтмен". **8.55** Телесериал "МАРИЯ-ЭМИЛИЯ". **9.45** "ТВ-маркет". **10.00** Худ. фильм. **12.00** "ТВ-маркет". **12.15** Телесериал "ТАКСИСТ". **13.00** "Подсолнух". **15.15** "ТВ-маркет". **15.30** Худ.фильм. **17.00** "ТВ-маркет". **17.10** Телесериал "НОЕВ КОВЧЕГ". **18.00** Худ. фильм. **20.00** Многовековая история Библии. **21.00** Худ. фильм. **23.00** "105 минут". **1.00** "Подсолнух". **3.00** Худ. фильм.

Аджария
8.30, 11.30, 14.30, 17.30, 20.30, 22.30, 1.30 "Дро". **9.00** Музыка. **9.30** Телесериал "ГОРДОСТЬ". **10.30** Док. фильм. **11.10, 14.10, 17.10** Уроки английского языка. **11.40** Уроки турецкого языка. **11.50** Телесериал "ЖЕНЩИНА ПОЗНАКОМИТСЯ". **13.00** "Импульс". **13.30** Телесериал. **13.50** Док. фильм. **15.00** Уроки турецкого языка. **15.15** Телесериал "ГОРДОСТЬ". **15.50** Док. фильм. **16.30** "Вектор времени". **18.00** Уроки турецкого языка. **18.15** Док. фильм. **19.35** Телесериал. **21.00** Сказки. **21.25** Телесериал "ЖЕНЩИНА ПОЗНАКОМИТСЯ". **23.00** Худ. фильм.

Эртсуловнеба
6.00, 11.55, 14.55, 17.55, 20.55, 23.55 Молитва. **6.05, 12.00, 15.00, 18.00, 21.00, 0.00** Церковный календарь. **6.10** Док. фильм. **7.05** Док. фильм. **8.00** Утренняя молитва. **8.20** Благовест. **8.30** Утренняя программа "Рассвет". **10.00** Вернисаж "Эртсуловнеба". **10.05** "Дневник истории". **10.10** Новости. **10.30** "Воспеть в стихах". **10.35** Док. фильм. **11.10** "Актуальная тема". **11.30** "Дорога, которой я шел". **12.05** Погода. **12.10** Док. фильм. **13.05** Док. фильм. **13.35** Концерт - Хатуна Кокочашвили. **14.15** Док. передача. **15.05** Гость студии. **15.30** Док. фильм. **16.40** Док. фильм. **17.05** Док. фильм. **18.05** Вернисаж "Эртсуловнеба". **18.10** "Мы играем классику". **18.20** "Велик ты, Всевышний". **18.40** Ветхий завет. **18.55** "Дневник истории". **19.00, 22.00, 0.05, 2.30** Новости. **19.15** Док. фильм. **20.40** "Спокойной ночи". **21.05** Проповедь патриарха. **21.20** Вернисаж "Эртсуловнеба". **21.25** "Воспеть в стихах". **21.30** Путешествие на родину. **21.55** Дневник истории. **22.25** "Наш фонд". **22.55** История грузинского права. **23.00** Вечерняя молитва. **23.15** Великий пост. **0.25** "Дневник истории". **0.30** Гость в студии. **0.55** "Квириаке".

Кавказия
11.00 Студия "Спектр". **15.45** Ток-шоу. **17.00, 19.00, 20.30, 22.00, 0.00, 2.00** "Сегодня". **19.20, 21.00** Студия "Спектр". **22.15** Ток-шоу "Барьер".

Сакартвело
8.00 Телесериал "ВОЕННАЯ КОМАНДИРОВКА 2". **8.55** Телесериал "КРИМИНАЛЬНАЯ ИМПЕРИЯ". **9.55** Док. фильм. **10.50** Телесериал "ВОЕННАЯ КОМАНДИРОВКА 2". **11.45** Телесериал "КРИМИНАЛЬНАЯ ИМПЕРИЯ". **12.50** Худ. фильм "ГЕНРИХ ПЯТЫЙ". **15.50** Худ. фильм "ДОМ МЕЧТЫ". **17.25** Худ. фильм "ТАЙНЫЕ АГЕНТЫ". **19.40** Худ. фильм "ОГРАБЛЕНИЕ ПО-ИТАЛЬЯНСКИ". **22.10** Худ. фильм "НЕПОБЕДИМЫЙ 2". **0.15** Худ. фильм "РОМЕО И ДЖУЛЬЕТТА".

Регион-ТВ
Идет реорганизация канала.

1 СНТ
3.00, 7.05 Телеканал "Доброе утро!" **3.05** "Георгий Гречко. Я был в космосе, я верю в Бога". **7.00, 10.00, 13.00** Новости. **7.35** "Контрольная закупка". **8.00** "Жить здорово!" **9.00** "Модный приговор". **10.20** Т/с "БАНДЫ-. **11.20** "Криминальные хроники". **12.00** Другие новости. **12.20** "Понять. Простить". **13.25** Т/с "ОБРУЧАЛЬНОЕ КОЛЬЦО". **14.15** "Право на защиту". **15.00** "Жди меня". **16.00** Вечерние новости. **16.50** "Поле чудес". **17.50** "Пусть говорят". **19.00** "Время". **19.30** "Две звезды". **20.50** "Прожекторперисхилтон". **21.25** П. Кутепова, Д. Неверов в х/ф "ДОМ ВЕТРА". **0.15** М. Ангарано, Дж. Бэйкер в комедии "ГОСПОДА БРОНКО". **1.40** А. Джигарханян, В. Невинный в х/ф "ТРОЕ НА ШОССЕ".

1
8.00, 11.00, 14.00, 17.00, 20.00 Новости. **8.05, 11.15** Телеканал "Доброе утро!" **11.40** "Контрольная закупка". **12.05** "Жить здорово!" **13.05** "Модный приговор". **14.15** Т/С "БАНДЫ". **15.10** "Криминальные хроники". **16.00** Другие новости. **16.25** "Понять. Простить". **17.15** Т/с "ОБРУЧАЛЬНОЕ КОЛЬЦО". **18.30** "Право на защиту". **19.10** "Жди меня". **20.55** "Поле чудес". **21.55** "Пусть говорят". **23.00** "Время". **23.30** "Две звезды". **0.55** "Прожекторперисхилтон". **1.30** П. Кутепова, Д. Неверов в х/ф "ДОМ ВЕТРА". **4.15** И. Класс, В. Талызина в комедии "КУЛЬТПОХОД В ТЕАТР". **5.45** А. Джигарханян, В. Невинный в х/ф "ТРОЕ НА ШОССЕ". **7.10** "Пока все дома".

i
8.00, 9.00, 9.30, 10.00, 13.00 Новости. **8.10, 8.35, 9.10, 9.35** С новым утром. **8.30, 4.25** Спорт в Подробностях. **10.10, 23.00** Д/с "Суперзвезды". **10.35** По следам предков. **11.05** Игрушки для взрослых. **11.30** Формула любви. Анастасия Волочкова. **12.15** Т/с "ОБРУЧАЛЬНОЕ КОЛЬЦО". **13.15** Знак качества. **13.40, 20.15, 3.15** Т/с "СЕРДЦУ НЕ ПРИКАЖЕШЬ". **14.25** Судебные дела. **15.05** В. Степанов, Н. Джигурда в х/ф "ЕРМАК". **19.25** Т/с "ПОЛИЦИЯ ГАМБУРГА. ЮЖНЫЙ ОКРУГ". **21.00, 4.00** "Подробности" -"Время". **21.25** Спорт в Подробностях. **21.30, 4.30** Киев вечерний. **23.30** Большая политика с Е. Киселевым. **3.00** Страна смеется. **6.00** К. Сваринска, Э. Олле в х/ф "И ДОЖДЬ ОМОЕТ НАШИ ДУШИ". **7.25** Д/ф "Слезы Божьей матери".

ТНТ
7.00 М/с "Жизнь и приключения робота-подростка". **7.25** М/с "Покемоны: галактические битвы". **7.55** М/с "Приключения Джимми Нейтрона, мальчика-гения". **8.30** Боевик "ПОД ПРИКРЫТИЕМ". **9.20** Д/ф "Учителя против учеников. Школа выживания". **10.40, 11.10, 11.40** М/с "Губка Боб Квадратные штаны". **12.05, 12.35** М/с "Эй, Арнольд!". **13.00** "Том и Джерри. Детские годы". **13.25, 19.30** Т/с "УНИВЕР". **14.00** Т/с "ЛЮБОВЬ НА РАЙОНЕ". **14.30** "Дом 2. Lite". **16.25** Д. Хартнетт, Б. Уиллис в триллере "СЧАСТЛИВОЕ ЧИСЛО СЛЕВИНА". **18.30** Т/с "ИНТЕРНЫ". **19.00** Т/с "ДЕФФЧОНКИ". **20.00** "Экстрасенсы ведут расследование". **21.00** "Комеди Клаб". **22.00, 22.30** "Наша Russia". **23.00, 2.00** "Дом 2. Город любви". **0.00** "Дом 2. После заката". **0.30** "Секс с А. Чеховой". **1.00** Д/ф "Игры с судьбой". **3.00** К. Севье, С. фон Пфеттен в х/ф "ПРИМАНКИ". **4.55** "Школа ремонта". "Витраж и золотые нити". **5.55** "Саша+Маша. Лучшее". **6.00, 6.30** М/с "Как говорит Джинджер".

Ю
6.30 "Евроньюс". **10.00, 15.40, 19.30, 23.40** Новости культуры. **10.20** Н. Хмелев, М. Жаров в х/ф "ЧЕЛОВЕК В ФУТЛЯРЕ". **12.10, 18.10** Д/ф "Когда египтяне плавали по Красному морю". **13.05** Письма из провинции. Лысьва (Пермский край). **13.30** Д/ф "Шарль Перро". **13.40** И. Переверзев, А. Шворин в х/ф "НЕБО ЗОВЕТ". **15.00** Д/ф "Древо жизни". **15.10** Святыни христианского мира. Сударь. **15.50** М/ф "Лиса и заяц". **16.00** Д/с "Экосистемы. Паутина жизни". **16.55** "Билет в Большой". **17.40** С. Рахманинов. "Всенощное бдение" (фрагменты). Исполняет Государственная академическая симфоническая капелла России под управлением В. Полянского. **19.00** "Церковь в истории". Фильм 5. "Великая схизма". **19.45, 1.10** Искатели. "Мемории Гоголя". **20.30, 1.55** "Мгновения Ефима Копеляна". **21.10** И. Ледогоров, Е. Копелян в х/ф "НИКОЛАЙ БАУМАН". **22.45** К 75-летию А. Лысенко. Линия жизни. **0.00** Х/ф "РУССКИЕ СВЯТЫНИ". **0.45** "Кто там..." **2.35** Д/ф "Нью-Ланарк. Право на лучшую жизнь".

ПЕРЕЦ
6.00 М/ф. **8.00** "Тысяча мелочей". **8.30, 13.55** "Обмен бытовой техники". **9.00, 16.00, 20.00, 23.00** "Дорожные войны". **9.30** А. Кузнецов, Е. Герасимов в х/ф "ПЯТЬ МИНУТ СТРАХА". **11.30, 14.30, 17.30, 3.15** "С.У.П". **12.30, 18.30, 0.00** "Смешно до боли". **13.00, 21.00** "КВН. Играют все". **15.00, 22.00** "Чо происходит". **15.30, 19.00, 22.30** "Улетное видео по-русски". **16.30** "Вне закона". **23.30** "Стыдно, когда видно!" **0.30** Т/с "ДНЕВНИКИ ШОУГЕЛЗ". **1.00** Т/с "ОТРЯД "АНТИТЕРРОР". **1.40** Х/ф "ДРАКОНЫ НАВСЕГДА". **4.05** "Секретные файлы". **5.35** Д/с "Департамент собственной безопасности".

РОМАНТИКА
8.00, 22.20, 6.20 Т/с "СТОЛ НА ТРОИХ". **8.55, 11.40, 21.30** Т/с "ТАЙНЫ ЛЮБВИ". **9.50, 15.10, 17.55, 1.55** Т/с "ОБОЛЬСТИТЕЛЬ". **10.45, 16.05, 4.35** Т/с "ПРОЖИТЬ ЖИЗНЬ". **12.30, 18.45, 19.40, 3.40** Т/с "ПОСЛУШАЙ, КРАСОТКА". **13.25, 2.50, 7.10** Т/с "НИКОГДА НЕ ПОЗДНО?". **14.20, 0.05, 5.30** Т/с "ПЛАТА НЕ ПО ЗАСЛУГАМ". **17.00, 20.35, 23.10** Т/с "СУДЬБА - ЗЛОДЕЙКА". **1.00** Т/с "БРАТЬЯ -ДЕТЕКТИВЫ".

МНОГО ТВ
6.00, 10.00, 15.00, 20.00, 1.00 Т/с "НАСЛЕДНИКИ ДЕЛЬ МОНТЕ". **6.50, 10.50, 15.50, 20.50, 1.50** Т/с "КТО-ТО СМОТРИТ НА ТЕБЯ". **7.40, 11.40, 21.40, 2.40** Т/ с "КАПРИ 2". **8.40** Т/с "ЖЕНЩИНЫ И ЗАКОН". "Сердце льва". **9.30** "Хроники русского сериала". "Адвокат". **12.40** Т/с "ЖЕНЩИНЫ И ЗАКОН". "Последняя карта". **13.40, 19.00, 23.40, 4.40** Т/с "ТАЙНА СВЯТОГО ПАТРИКА". **14.30** "Хроники русского сериала". "Граница. Таежный роман". **16.40** "Крупным планом". "Михаил Полицеймако". **17.00** "Телешанс". **18.00, 22.40, 3.40** Т/с "МЕСТЬ ТОНИ". **0.30** "Хроники русского сериала". "Оперативный псевдоним". **5.30** "Хроники русского сериала". "Королева Марго и Графиня де Монсоро".

RTVi
7.00, 19.00 "Особое мнение". "Экономические новости". **8.00** М/ ф. **9.00** "Вечерние новости из Америки". **10.00, 16.00, 3.00** Т/с "ЧЕРНЫЙ ВОРОН". **11.00, 22.00, 4.00** Т/с "ВЕРСИЯ. КРОВАВАЯ БАНЯ". **12.00** "Своими глазами". **13.00** "Кейс". **14.00** О. Табаков, Е. Воронина в х/ф "КОРАБЛЬ ПРИШЕЛЬЦЕВ". **17.00, 2.00** "Особое мнение". **18.00, 6.00** Т/с "АВАНТЮРИСТКА ПРОИГРАВШИЙ ПОЛУЧАЕТ ВСЕ". **20.00, 1.00** "2012". **21.00, 5.00** "Все так". **23.00** "Сейчас в мире". **0.00** "Германия за неделю". **0.30** "Арт-навигатор".

СТС
6.00 М/с "Пинки и Брейн". **7.00** М/ с "Чародейки". **7.30** М/с "Скуби и Скрэппи". **8.00** Т/с "СВЕТОФОР". **8.30, 2.55** Т/с "МОЛОДОЖЕНЫ". **9.00, 11.00** Т/с "6 КАДРОВ". **9.30, 14.00** Т/с "ЗАКРЫТАЯ ШКОЛА. ЗАСТАВЬ СЕБЯ ЖИТЬ". **10.30, 17.00** Т/с "БОГАТЫЕ И ЗНАМЕНИТЫЕ". **11.30** Т/с "ПАПИНЫ ДОЧКИ". **12.30** М/с "Аладдин". **13.00** М/с "Мстители. Величайшие герои земли". **13.30** М/с "Ясон и герои Олимпа". **15.00** К. Хадсон, Дж. Роулэндс в х/ф "КЛЮЧ ОТ ВСЕХ ДВЕРЕЙ". **17.30** "Галилео". **18.30** Т/с "ДАЕШЬ МОЛОДЕЖЬ!" **19.00** Т/с "ВОРОНИНЫ". **21.00** Х. Джекман, К. Бекинсэйл в х/ф "ВАН ХЕЛЬСИНГ", **23.25** "Без башни". **0.25** "Валера TV". **0.55** Р. Дауни-мл., К. Кинер в х/ф "СОЛИСТ". **4.30** Х/ф "ПЕРВЫЙ ПЕС".

НТВ
5.55 "НТВ утром". **8.30** Т/с "ЛИТЕЙНЫЙ". **9.30, 15.30, 18.30** Обзор. Чрезвычайное происшествие. **10.00, 13.00, 16.00, 19.00** Сегодня. **10.20** Спасатели. **10.55** "До суда". **12.00** Суд присяжных. **13.25** "Суд присяжных. Окончательный вердикт". **14.40** "Женский взгляд". Аристарх Ливанов. **16.25** "Прокурорская проверка". **17.40** "Говорим и показываем". **19.30** Т/с "БРАТАНЫ". **21.30** Д/ф "Мишени" из цикла "Следственный комитет". **23.20** Т/ с "МЕНТ В ЗАКОНЕ". **1.20** Ж. Лелуш, В. Джоканте в х/ф "БАНКРОТСТВО". **3.05** Т/с "ДЕТЕКТИВ РАШ". **4.45** Т/с "ЗНАКИ СУДЬБЫ".

РТР ПЛАНЕТА
8.00 "Утро России". **12.00** "Черные дыры. Белые пятна". **12.40** "Абсолютный слух". **13.20** "Человек перед Богом". "Богородица и святые". **13.45, 17.25** Вести - Спорт. **14.00, 17.00, 20.00** Вести. **14.30, 5.40** Т/ с "ЗДРАВСТВУЙ, МАМА!" **15.15** "С новым домом!" **16.00** "О самом главном". **16.45** "Вся Россия". **17.35, 4.10** Т/ с "ЕФРОСИНЬЯ. ПРОДОЛЖЕНИЕ". **18.20, 4.55** Т/с "ИНСТИТУТ БЛАГОРОДНЫХ ДЕВИЦ". **19.10** "Брачное агентство Николая Баскова". **20.45** "Прямой эфир". **21.40, 6.25** "Юрмала". **23.20** М. Жигалов, Г. Штиль в х/ф "ХЛЕБНЫЙ ДЕНЬ". **1.00** "Магия кино". **1.45** Т. Семина, А. Баталов о х/ф "ДЕНЬ СЧАСТЬЯ". **3.25** Вести.ru. Пятница.

НТВ плюс Детский мир
6.00, 10.00, 14.00 Н. Гусева, С. Гусев s х/ф "ЛИЛОВЫЙ ШАР". **7.(5, 11.15, 15.15, 17.20** М/с "Алиса в Зазеркалье". **8.00, 12.00, 18.00** М/с "Легенда о Зорро". **9.00, 13.00, 19.00** М/ф "Уроки тетушки Совы". **16.00** Р. Сергеечева, Л. Дуров в киноповести "СТРАННЫЕ-ВЗРОСЛЫЕ".

EUROSPORT ЕВРОСПОРТ
10.30 Автоспорт. ЧМ в классе Туринг. Журнал. **11.00, 14.00, 20.00** Тяжелая атлетика. ЧЕ. Мужчины. 77 кг. Анталия (Турция). **12.00** Вот это да! **13.00, 17.30** Тяжелая атлетика. ЧЕ. Женщины. 63 кг. Анталия (Турция). **15.15** "Олимпийская мечта. Тедди Ринер (Франция)". Журнал. **15.30, 2.00** Фехтование. Командный ЧМ. Киев (Украина). **18.30** Тяжелая атлетика. ЧЕ. Женщины. 69 кг. Анталия (Турция). **21.00, 1.00** Тяжелая атлетика. ЧЕ. Мужчины. 85 кг. Анталия (Турция). **23.00** Бокс. Турнир Bigger's Better. Тяжелая весовая категория. Париж (Франция).

EUROSPORT ЕВРОСПОРТ-2
5.00, 9.30, 13.00, 20.00, 21.30, 2.00, 3.00, 3.15 Новости. **10.00** Паркур. Турнир Art of Motion. Сан-Паулу (Бразилия). **10.30** Боулинг. Промотур. Монако (Монако). **11.30** Брейкданс. Турнир Check Mate. Вена (Австрия). **12.00** Настольный футбол. Кубок мира. Мужчины. Нант (Франция). Финал. **12.30** Армрестлинг. PAL/NAL. Журнал. **13.30** Вот это да! **13.45, 18.15** Австралийский футбол. Австралийская футбольная лига. 3 круг Карлтон - ФК Коллинвуд. Австралия. **16.45** Мотофристайл. Турнир "Игры гладиаторов". Прага (Чехия). **20.30** Боулинг. Евротур. Барселона (Испания). **22.00** Сепак Такро. Суперсерии. Палембанг (Индонезия). Финалы. **0.00** Австралийский футбол. Австралийская футбольная лига. 3 круг. Карлтон - ФК Коллинвуд. Австралия.

TV1000 ТВ-1000
4.00 А. Пачино, М. Пфайффер в драме "ФРЭНКИ И ДЖОННИ". **6.00** М. Дуглас, С. Сарандон в комедии "СЕКСОГОЛИК". **7.40** А. Экхарт, Х. Суэнк в х/ф "ЗЕМНОЕ ЯДРО". **10.00** К. Гудинг-мл., Б. Ноулз в комедии "БОРЬБА С ИСКУШЕНИЯМИ". **12.10** С. Баллок, М. Кейн в комедии "МИСС КОНГЕНИАЛЬНОСТЬ". **14.10** Дж. Алой, Ш. Анджела в комедии "СИТИ-АЙЛЕНД". **16.00** Ш. Лонг, Р. Пол в комедии "СЕМЕЙКА БРЭДИ". **17.40** Дж. Реннер, Э. Маки в драме "ПОВЕЛИТЕЛЬ БУРИ". **20.00** Драма "ПОСЛЕДНЯЯ ЛЮБОВЬ НА ЗЕМЛЕ". **22.00** У. Снайпс, С. Дорфф в боевике "БЛЭЙД". **0.10** У. Снайпс, К. Кристофферсон в боевике "БЛЭЙД 2". **2.30** К. Фро, Д. Франсуа в драме "АССИСТЕНТКА".

ФОКС-ЛАЙФ
8.00, 3.30 Реалити "Значит, ты умеешь танцевать? 6". **8.45, 8.50, 8.55** "Прожектор". **9.00, 9.30** Комедия "ГОРОД ХИЩНИЦ". **10.00** Драма "АРМЕЙСКИЕ ЖЕНЫ 5". **10.45, 11.30, 22.55, 23.45** Драма "АНАТОМИЯ СТРАСТИ". **12.20, 17.55, 0.35** Фантастический фильм "НЕОБЫКНОВЕННАЯ СЕМЕЙКА". **13.15, 1.55, 2.40** Драма "ЧАСТНАЯ ПРАКТИКА 4". **14.05, 18.45, 5.25** Комедия "МЕЛИССА И ДЖОУИ". **14.35, 15.25, 19.15, 20.10** Комедия "ОТЧАЯННЫЕ ДОМОХОЗЯЙКИ". **16.15** Драма "ОДНАЖДЫ В СКАЗКЕ". **17.05** Драма "ЧИТАЮЩИЙ МЫСЛИ 2". **21.00** Драма "КАСЛ 4". **21.55, 22.25** Комедия "ДУРМАН 7".

XXI
10.00, 18.00, 2.00 Х. Бергер, Р. Шнайдер в драме "ЛЮДВИГ". **10.55, 18.55, 2.55** Э. Катберт, М. Донован в триллере "ТИХАЯ". **12.35, 20.35, 4.35** К. Хабенский, Е. Боярская в драме "АДМИРАЛ". **14.45, 22.45, 6.45** Дж. Лоу, Т. Рот в мелодраме "МОИ ЧЕРНИЧНЫЕ НОЧИ". **16.25, 0.25, 8.25** К. Бэйкон, К. Седжвик в драме "ДРОВОСЕК".

КИНО+
6.30, 18.30 Х/ф "ИСЧЕЗНОВЕНИЯ". **8.30, 2.30** Драма "МАМОНТ". **10.40, 4.40** Комедия "ПОСКОЛЬЗНУЛСЯ, УПАЛ..." **12.30** Мелодрама "ЗВОНОК АНГЕЛУ". **14.30** Драма "ПАПА". **16.30** Х/ф "ЧЕРНАЯ ЛУНА". **20.30** Комедия "ВОЙНА КРАСАВИЦ". **22.30** Трагикомедия "ВИСКИ С ВОДКОЙ". **0.30** Комедия "СВЕТЛЫЙ ПУТЬ".

НАШЕ КИНО
7.30, 13.30 Е. Проклова, Е. Коренева в драме "СЕНТИМЕНТАЛЬНЫЙ РОМАН". **9.30, 15.30** А. Каменкова, В. Бирюков в мелодраме "МОЛОДАЯ ЖЕНА". **11.30, 17.30** Х/ф "БЛОКАДА. ОПЕРАЦИЯ "ИСКРА". **12.45** И. Москвин, И. Ильинский в комедии "ХИРУРГИЯ". **19.00** "Плюс кино". **19.30, 1.35** Г. Отс, М. Юрасова в муз. фильме "МИСТЕР ИКС". **21.30, 3.30** И. Купченко, Н. Бондарчук в драме "ЗВЕЗДА ПЛЕНИТЕЛЬНОГО СЧАСТЬЯ". **0.15, 6.15** Х/ф "БЕЗ ПРАВА НА ПРОВАЛ".

МЕЦЦО
5.00 Легенды джаза. Арт Фармер (Англия, 1964). **6.15** "Neapolis" выступает в Неаполе. **7.15, 10.15, 13.55, 17.45, 22.00, 1.20** Интермеццо. **11.30** Вербье - 2010: Анн Софи фон Оттер и Марк Минковский. **12.25** Юя Ванг на фестивале в вербье 2009. **15.30** Разбойники (Оффенбах) в "Опера-Комик". **18.25** Легенды джаза. Телониус Монк. **19.35** Баронесса джаза. **21.00** Трио Нгуена Ли с программой "SAIYUKI" ("Путешествие на Запад") в Париже. **22.30** Фестиваль пианистов в Лионе - 2010: Мишель Дальберто и Жан-Гиен Ке-рас. **23.55** Фестиваль пианистов в Лионе - 2010: Иддо Бар Шай. **2.00** Мастера американской музыки. Телониус Монк. **3.00** Отрывки из альбома "Book of Angels". Ури Кейн и "Masada String Trio" на Джазовом фестивале в Марсьяке 2008. **4.00** Джаз в "Латинском квартале".

ДОМАШНИЙ
6.30, 23.00 "Одна за всех". **7.00** "Джейми: Обед за 30 минут". **7.30** "Женщины не прощают". **9.30** Мелодрама "СЛАБОСТИ СИЛЬНОЙ ЖЕНЩИНЫ". **18.00** "Звездные истории". **19.00** Т/с "КТО, ЕСЛИ НЕ Я?". **23.30** К. Слейтер, М. Томей в мелодраме "ДИКОЕ СЕРДЦЕ". **1.15** Т/с "ДОКТОР КУИН, ЖЕНЩИНА-ВРАЧ". **2.05** Д/ф "Необыкновенные судьбы". **6.00** Д/с "Звездные истории".

REN-TV
5.00 "Громкое дело": "Детство на зоне". **5.30** М/ф "Купидоновы забавы Вагза Банни". **6.00** М/с "Лунатики". **6.30, 13.00** "Званый ужин". **7.30** "Еще не вечер": "Теневой шоубизнес". **8.30** "Еще не вечер": "Не родись красивой". **9.30, 12.30, 17.30, 10.30** "Новости 24". **9.45** Дж. Кэвизел, Г. Пирс в х/ф "ГРАФ МОНТЕКРИСТО". **12.15, 19.00** "Экстренный вызов". **14.00** "Не ври мне!" **15.00** "Семейные драмы". **16.00** "Следаки". **17.00** Т/с "ПО ЗАКОНУ". **18.00** "Будьте здоровы": "Искусственный человек". **20.00, 23.00** "Смотреть всем!" **21.00** "Странное депо": "Стрелы богов". **22.00** "Секретные территории": "Апокалипсис. Бомба замедленного действия". **0.00** Т/с "СВЕРХЪЕСТЕСТВЕННОЕ". **0.50** В. Машков, Е. Редникова в х/ф "ВОР". **2.50** Т/с "СДВИНУТЫЙ".

HISTORY
8.00, 17.00, 1.00 Д/с "Звезды голубого экрана". **10.00** Д/ф "По следам Оффенбаха". **11.00, 19.00, 3.00** Д/с "Худшие профессии в истории Британии". **12.00** Д/ф "Распутин: дьявол во плоти". **13.00** Д/ф "Открытие полимиелитной вакцины". **14.30** Д/с "Животные, которые перевернули историю". **15.00** Д/ф "Великая битва Александра Македонского". **16.00** Д/с 'Охотники за нацистами". **18.00, 2.00** Д/ф "Хаим Сутин". **20.00, 4.00** Д/ф "Все о Ван Гоге". **21.00, 5.00** Д/ф "Герои, мифы и национальная кухня*. **22.00, 6.00** Д/с "Германские племена". **23.00** Д/ ф "Разврат: история Мэри Уайтхаус". **0.30, 8.30** Д/ф "Бриджит Бардо -символ Франции". **7.00** Д/ф "Этот красавчик Браммелл".

Discovery
6.00 Короли аукционов: Набор для охоты на вампиров. **6.25, 10.05, 1.55** Лесоповал на болотах. **7.20, 18.00, 4.10** Как это устроено? **7.50** Как это сделано? Аэробус/Бензопила. **8.15** Настоящие аферисты: большие ставки. Спецвыпуск. **9.10** Разрушители легенд: Аквалангист/ Автомобильные "шалости". **11.00, 16.05** Выжить вместе. **11.55** Парни с пушками. **12.50** Спецотряд на задании. **13.45, 1.00** Top gear. **14.40, 5.05** Махинаторы: Универсал VWT2. **15.35** Короли аукционов: Ручная пушка. **17.00, 2.50** Разрушители легенд: Смертельные лучи античности/Запах скунса/Пуленепробиваемый? **18.30, 4.40** Как это сделано? Плотины/Микросхемы. **19.00, 18.30, 0.00, 0.30** Настоящие аферисты. **20.00, 20.30** Лучшие в своем деле. **21.00** Динамо: невероятный иллюзионист. **22.00** Как устроена Вселенная: Галактики. **23.00** Искривление времени: Змеи, борцы сумо и попрыгунчики. **3.45** Молниеносные катастрофы.

ФЕНИКС-КИНО
0.00, 8.00, 16.00 Т/с "ОПЕР КРЮК". **1.00, 2.00, 9.00, 10.00, 17.00, 18.00** Т/с "ИСЦЕЛЕНИЕ ЛЮБОВЬЮ". **3.00, 4.00, 11.00, 12.00, 19.00, 20.00** Т/с "КОЛДОВСКАЯ ЛЮБОВЬ". **5.00, 13.00, 21.00** Т/с "ВСЕГДА ГОВОРИ ВСЕГДА 5". **6.00, 14.00, 22.00** Т/с "ХИМИК". **7.00, 15.00, 23.00** Т/с "УКРАСТЬ У...".

ИНДИЯ
5.00 Х/ф "МАЛЕНЬКИЙ СВИДЕТЕЛЬ". **7.25, 4.20** "Индийский калейдоскоп". **7.35** "Биография кумиров". "Шилпа Шетти". **8.00** Х/ф "ТАНЦОРЫ ДИСКО". **11.00** Х/ф "ЗОВ ПЕРВОЙ ЛЮБВИ". **14.00** Х/ ф "ВЕСЕЛЕНЬКОЕ ПРИКЛЮЧЕНИЕ". **16.00** "Телешанс". **17.00** Х/ ф "РОДНОЙ ДОМ". **19.10** Д/ф "Как снимался фильм "Последняя надежда". **20.00** Х/ф "ХОЧЕШЬ ЖИТЬ -УМЕЙ ВЕРТЕТЬСЯ!". **23.00** Х/ф "НЕЗНАКОМЕЦ И НЕЗНАКОМКА". **2.00** Х/ф "СИЛА МОЛОДОСТИ 2". **4.30** "Биография кумиров". "Мадхури Дикшит".

ЕВРОКИНО
0.00 Х/ф "ЛЮБИТ - НЕ ЛЮБИТ". **1.30** Х/ф "КРАСАВЧИК". **1.45** Х/ф "ЗЕ ФИЛЬМ". **3.25** Х/ф "ПОКА ШЕЛ ДОЖДЬ". **3.35** Х/ф "12 МЕТРОВ БЕЗ ГОЛОВЫ". **5.20** Х/ф "ВСЯ ЖИЗНЬ ВПЕРЕДИ". **7.20** Х/ф "ВИЛЬЯМ РАЗ, ВИЛЬЯМ ДВА". **7.35** Х/ф "МОЙ ЛУЧШИЙ ДРУГ". **9.05** Х/ф "БАНДИТЫ В МАСКАХ". **11.05** Х/ф "КИЛЛЕР". **12.40** Х/ф "СОСТАВ". **14.05** Х/ф "БРАК ПО-ИТАЛЬЯНСКИ". **15.45** Х/ф "НИКОТИН". **17.15** Х/ф "ВЫХОД НА ПОСАДКУ". **19.00** Х/ф "СВОБОДА - ТОЖЕ ХОРОШО". **20.45** Х/ф "МИШУ ИЗ Д'ОБЕРА". **22.45** Х/ф "ЭЛЬЗА И ФРЕД".

За возможные изменения в программе TV редакция ответственности не несет.

ПРОГРАММА НА НЕДЕЛЮ

9 апреля - 15 апреля

Суббота

Первый канал
7.30"Моамбе"(на абхазском, осетинском, армянском и азербайджанском языках). 8.15 Анимационный фильм. 9.30 Худ. фильм для детей "ЧУДО МАЛЬДОНАДО". 11.00 "Этнографические зарисовки". 11.15 "Вакапедия". 11.30 "Бавшвобана". 12.00, 16.00, 2.55 "Моамбе". 12.30 Худ. фильм. 13.30 Схождение Благодатного огня. 16.20 Концерт. 17.00 "Изготовлено в Грузии". 17.30 "Мединфо". 18.00 "Первое телевидение". 19.00 "Эконом-меню". 21.00 Худ. фильм "ПОСЛЕДНЯЯ МОЛИТВА ". 22.15 Док. фильм. 23.00 ПАСХА.

Второй канал
8.00 "Моамбе"(на абхазском, осетинском, армянском и азербайджанском языках). 9.00, 10.00 "Время брифинга". 13.30 Схождение Благодатного огня. 16.00 Дайджест парламента Грузии. 18.15 Худ. фильм "ПОТЕРЯННАЯ СТРЕЛА". 20.15 Худ. фильм "ДЕСЯТЬ ЗАПОВЕДЕЙ". 22.00 Док.-передача. 23.00 Пасха.

Рустави-2
8.00 "Курьер"-дайджест. 8.30 Худ. фильм - анимация. 11.30 Эки-воки. 12.00, 15.00, 18.00, 2.00 "Курьер" - информационный выпуск. 12.30 "Вакансия". 13.00 Редбули. 14.00 "Чудаки". 15.30 Ваше шоу. 17.00 Телесериал "БИЗНЕС НА ВЫСОКИХ КАБЛУКАХ". 18.30 Зона смеха. 18.45 "Ана-бана". 19.50 Телесериал "ДИКИЙ ЦВЕТОК". 21.00 "Курьер". 22.00 Телесериал "ПОДРУЖКИ МОЕЙ ЖЕНЫ". 0.00, 2.30 Худ. фильм.

Имеди
8.00, 9.00, 11.00, 14.00, 17.00, 19.00, 20.00, 2.35, 5.00, 7.00 "Хроника". 8.15 Анимационный фильм. 8.15 Худ. фильм "ПРИКЛЮЧЕНИЯ ЭЛ ТИГРЕ". 9.15 Худ. фильм "ДОБЕЙСЯ УСПЕХА". 11.15 "Здоровье". 11.45 Телесериал "В ЦЕНТРЕ ГОРОДА". 13.10 "Ремонт". 14.30 "Автобиография". 15.20 Телесериал "ОСТАНОВИСЬ, КОГДА ПЕРЕЙДЕШЬ". 15.50 "Полицейская академия". 17.40 Телесериал "ЕВА ЛУНА". 18.40 Телесериал "ИМЕНЕМ МЕСТИ". 20.30 "Специальный репортаж". 21.00 Телесериал "НАСЛЕДНИКИ". 22.00 Телесериал "В ЦЕНТРЕ ГОРОДА". 23.00 Телесериал "ВИННАЯ ДОРОГА". 23.50 Розыгрыш "Джеосел". 0.10 Худ. фильм. 3.05 Худ. фильм "ВИКИ, КРИСТИНА, БАРСЕЛОНА". 4.45 Худ. фильм "НИМФА ПЛЕБЕЯ". 6.45 Музыка.

Мзе
8.00 Худ. фильм. 9.45 ТВ-маркет. 10.00 Телесериал "МАРИЯ-ЭМИЛИЯ". 10.45 "ТВ-маркет". 11.00 "Пульс". 11.30 Анимационный фильм. 12.00 Телесериал "НОЕВ КОВЧЕГ". 13.00 Телесериал. 13.55 "ТВ-маркет". 14.10 Телесериал "ОСТРОВ ФАНТАЗИЙ". 15.00 Худ. фильм. 17.10 "ТВ-маркет". 17.15 Телесериал "НОЕВ КОВЧЕГ". 18.00 Худ. фильм. 20.00 Телесериал "ЗЕМЛЯ СТРАСТЕЙ". 21.00 Худ. фильм. 24.00, 2.20 Худ. фильм (с субтитрами).

Аджария
8.30, 14.30, 17.30,20.30, 22.30, 1.30 "Дро". 9.00 Анимация. 10.00 Утренняя волна. 12.00 "Преображение". 12.30 "Дневник путешественника". 13.00 Телесериал "ЖЕНЩИНА ПОЗНАКОМИТСЯ". 13.30 "Тысяча мелочей". 15.00 Док. сериал. 15.30 Телесериал "УБИЙСТВА В МИДСОМЕРЕ". 17.00 Док. фильм. 18.00 Худ. фильм. 21.00 Сказка. 21.25 Телесериал "ЖЕНЩИНА ПОЗНАКОМИТСЯ". 23.00 "Дневник путешественника". 23.30 Худ. фильм.

Эртсуловнеба
6.00, 8.55, 11.55, 14.55, 17.55, 20.55, 23.55 Молитва. 6.05, 9.00, 12.00, 15.00, 18.00, 21.00, 0.05 Церковный календарь. 6.10 Док. фильм. 6.40 Док. фильм. 7.35 Путешествие на родину. 8.00 Утренняя молитва. 8.20 "Благовест". 8.30 Наш фонд. 9.05 Утренняя программа "Рассвет". 10.00 Вернисаж "Эртсуловнеба". 10.05 Дневник истории. 10.10 Новости. 10.35 "Квириаке". 12.05 Погода. 12.10 Дневник истории. 12.15 Док. фильм. 13.00Схождение Благодатного огня. 15.05 Опера "Даиси". 16.30 Док. фильм. 17.05 Док. фильм. 18.05 Вернисаж "Эртсуловнеба". 18.10 Великий пост. 18.35 Ветхий завет. 18.55 "Дневник истории". 19.00, 22.00, 0.05, 2.50 Новости. 19.25 "Грузинский альбом". 19.45 Док. фильм. 20.05 Проповедь патриарха. 21.20 Большая суббота. 21.30 "Карабадини". 21.55 "Дневник истории". 22.25 "Один день в монастыре. 23.00 Пасха. 5.00 Концерт.

Кавказия
11.00 Студия "Спектр". 15.45 Ток-шоу. 17.00, 19.00, 20.30, 22.00, 0.00, 2.00 "Сегодня". 19.20, 21.00 Студия "Спектр". 22.15 Ток-шоу "Барьер".

Сакартвело
8.00 Док. фильм. 9.45 Док. фильм. 10.20 Телесериал "ТРАФИК". 11.20 Худ. фильм "ГОЛЫЙ ПИСТОЛЕТ". 13.15 Худ. фильм "ОХОТА НА "КРАСНЫЙ ОКТЯБРЬ". 16.50 Худ. фильм "ПЕЛХЕМ 1.2.3.". 18.15 Худ. фильм "ФАНДИ 44". 20.15 Худ. фильм "МАРКГРУМЕР". 22.15 Худ. фильм "СМЕРТЕЛЬНЫЙ ВЫСТРЕЛ". 0.15 Худ. фильм "РОЖДЕННЫЙ 4 ИЮЛЯ".

Регион-ТВ
Идет реорганизация канала.

1 СНГ
4.00, 8.00, 10.00 Новости. 4.10 Гении и злодеи. 4.45 Х/ф "УКРОЩЕНИЕ ОГНЯ". 6.10"Играй, гармонь любимая!" 6.50 "Смешарики. ПИН-код". 7.00 Умницы и умники. 7.45 "Слово пастыря". 8.25 Смак. 9.00 "Ефим Копелян. Информация к размышлению". 10.15 Х/ф "НЕУЛОВИМЫЕ МСТИТЕЛИ". 11.30 А. Джигарханян, В. Косых в х/ф "НОВЫЕ ПРИКЛЮЧЕНИЯ НЕУЛОВИМЫХ". 12.55 М. Метелкин, В. Васильев в х/ф "КОРОНА РОССИЙСКОЙ ИМПЕРИИ, ИЛИ СНОВА НЕУЛОВИМЫЕ". 15.05, 16.15 А. Литвиненко, К. Юшкевич в х/ф "СТЕПНЫЕ ДЕТИ". 16.00 Вечерние новости. 19.00 "Время". 19.15 "Что? Где? Когда?" 20.25 Т. Доронина, О. Ефремов в х/ф "ТРИ ТОПОЛЯ НА ПЛЮЩИХЕ". 21.45 Л. Куравлев, В. Басов в х/ф "ЖИВИТЕ В РАДОСТИ". 23.00 М/ф "Моя любовь". 23.30 Пасха Христова. Трансляция богослужения из Храма Христа Спасителя. 2.00 Х/ф "ПРИВЕТ ОТ ЧАРЛИ-ТРУБАЧА". 3.15 "Пасха".

1
8.00, 12.00, 14.00, 20.00 Новости. 8.10 "Гении и злодеи". 8.40 Х/ф "УКРОЩЕНИЕ ОГНЯ". 10.10 "Играй, гармонь любимая!" 10.50 "Смешарики. ПИН-код". 11.00 "Умницы и умники". 11.45 "Слово пастыря". 12.15 "Смак". 13.00 "Ефим Копелян. Информация к размышлению". 14.15 В. Косых, М. Метелкин в х/ф "НЕУЛОВИМЫЕ МСТИТЕЛИ". 15.30 Х/ф "НОВЫЕ ПРИКЛЮЧЕНИЯ НЕУЛОВИМЫХ". 16.55 Х/ф "КОРОНА РОССИЙСКОЙ ИМПЕРИИ, ИЛИ СНОВА НЕУЛОВИМЫЕ". 19.10, 20.15, 23.15 А. Литвиненко, К. Юшкевич в х/ф "СТЕПНЫЕ ДЕТИ". 23.00 "Время". 23.30 Пасха Христова. Трансляция богослужения из Храма Христа Спасителя. 2.00 Л. Куравлев, В. Басов в х/ф "ЖИВИТЕ В РАДОСТИ". 3.10 А. Зотов, В. Яременко в х/ф "ПРИВЕТ ОТ ЧАРЛИ-ТРУБАЧА". 4.30 "Георгий Гречко. Я был в космосе, я верю в Бога". 5.25 "Ангелы-хранители". 6.15 М/ф "Моя любовь". 6.45 "Жди меня".

i
8.00 Большая политика с Е. Киселевым. 8.35 Игрушки для взрослых. 10.40 Феерия путешествий. 11.00 Украина, вставай! 11.35 Не может быть. 12.00 Купаж. 12.15 Концерт группы "ТИК". 13.25, 5.20 Орел и решка. 14.10 К. Сваринска, Э. Олле в х/ф "И ДОЖДЬ ОМОЕТ НАШИ ДУШИ". 15.30, 2.15 Футбол. Чемпионат Украины. "Александрия" - "Днепр". 17.30, 0.10 Парк автомобильного периода. 17.55 Киев вечерний. 19.25, 0.40 Р. Адомайтис. А. Каменкова в х/ф "ТЫ ЕСТЬ". 21.00, 4.00 "Подробности" - "Время". 21.30, 6.45 В. Меньшов, И. Саввина в х/ф "ЗДРАВСТВУЙ, СТОЛИЦА". 23.20, 4.30 Разбор полетов. 6.05 "Сваты. Жизнь без грима".

ТНТ
7.00, 7.25, 7.55 М/с Губка Боб Квадратные штаны". 8.30, 9.00, 9.30 Т/с "ЖЕНСКАЯ ЛИГА: ПАРНИ, ДЕНЬГИ И ЛЮБОВЬ". 10.00 "Школа ремонта". "Шестидверный ПриКоХолл". 11.00 Т/с "ЖЕНСКАЯ ЛИГА". 11.30 Д/ф "Молодые-наглые". 12.30, 18.30 "Comedy Woman". 13.30 "Комеди Клаб". 14.30 "Экстрасенсы ведут расследование". 15.30, 16.00, 16.30, 17.00 Т/с "ИНТЕРНЫ". 17.30 "СуперИнтуиция". 19.30 "Комеди клаб. Лучшее". 20.00 К. Стюарт, К. Ястржембска в х/ф "СУМЕРКИ. САГА. НОВОЛУНИЕ". 22.25 "Комеди Клаб. Лучшее". 23.00 "Дом 2. Город любви". 0.00 "Дом 2. После заката". 0.30 Драма "НОЧИ В СТИЛЕ БУТИ". 3.35 "Секс с А. Чеховой". 4.05 "Школа ремонта". "В царстве бежевого". 5.05 Т/с "КОМЕДИАНТЫ". 5.15 Т/с "САША+МАША". 6.00, 6.30 М/с "Как говорит Джинджер".

К
6.30 "Евроньюс". 10.00 Библейский сюжет. 10.35Б. Андреев, Н. Зорская в х/ф "ДЕТИ ВАНЮШИНА". 12.10 Д/с "Пряничный домик". "Гончарный круг". 12.35 Личное время. Ю. Беляев. 13.05 И. Малышева, А. Подошьян в х/ф "ПРИНЦЕССА НА ГОРОШИНЕ". 14.30 "Очевидное-невероятное". А. Чубарьян. 14.55 Святыни христианского мира. Гроб Господень. Свидетель Воскресения. 15.25 Спектакль "Раньше". 16.25, 1.55 Д/с "Дворцы Европы". "Кристиан IV, возлюбленный Копенгагена". 17.20 Д/ф "Господин премьер-министр". 19.05 "Романтика романса". Государственный академический Малый театр. 20.00 Д/ф "Михаил Жаров". 20.40 Т. Доронина, Н. Тенякова в х/ф "СТАРШАЯ СЕСТРА". 22.20 Д/ф "Обретение веры. Двадцать лет спустя". 23.00 Ж. Болотова, Е. Фадеева в х/ф "И ЖИЗНЬ, И СЛЕЗЫ, И ЛЮБОВЬ". 0.40 Лето Господне. Воскресенье Христово. Пасха. 1.05 Д/ф "Биг Сур". 2.50 Д/ф "Лукас Кранах старший".

ПЕРЕЦ
6.00, 8.30 М/ф. 6.15 А. Кузнецов, Е. Герасимов в х/ф "ПЯТЬ МИНУТ СТРАХА". 8.00 "Тысяча мелочей". 8.20 "Медицинское обозрение". 9.30, 11.00, 1.00, 2.10 А. Ашимов, В. Авдюшко в х/ф "КОНЕЦ АТАМАНА". 12.30 "Есть тема". 13.30, 20.30 "Смешно до боли". 15.00, 3.30 А. Гуськов, С. Дужников в х/ф "КИДАЛЫ В БЕГАХ". 17.00 К. Де Янг, Д. Мидкифф в х/ф "2012: СУДНЫЙ ДЕНЬ". 19.00, 22.00 "Улетное видео по-русски". 20.00, 23.00 "+100500". 21.00, 5.10 "КВН. Играют все". 23.30 "Стыдно, когда видно!" 0.00 Т/с "СВЕТЛАНА". 0.30 Т/с "ДНЕВНИКИ ШОУГЕЛЗ"

РОМАНТИКА
8.00, 19.40, 22.30, 1.55 Т/с "АМАЗОНИЯ". 8.55, 9.50, 10.45. 11.40, 12.30 Т/с "ОБОЛЬСТИТЕЛЬ". 13.20, 18.50 Т/с "ВКУСНОЕ УВЛЕЧЕНИЕ ПЛЮС". 14.20 Т/с "СОВЕРШЕННАЯ КРАСОТА". 15.10, 16.05, 17.00, 17.55 Т/с "СУДЬБА - ЗЛОДЕЙКА". 20.35, 21.30, 2.50 Т/с "РАБЫНЯ ИЗАУ РА". 23.25 Т/с "СВЕТ В ЛЕСУ". 1.00 Т/с "МУЖСКИЕ ИСТОРИИ, АДРЕСОВАННЫЕ ЖЕНЩИНАМ". 3.40, 4.35, 5.30, 6.20, 7.10 Т/с "ПРОЖИТЬ ЖИЗНЬ".

МНОГО ТВ
6.00, 1.40 Т/с "ТАЙНА СВЯТОГО ПАТРИКА". 9.30 "Хроники русского сериала". "Бедная Настя". 10.00 Т/с "НАСЛЕДНИКИ ДЕЛЬ МОНТЕ". 14.00, 18.00 Т/с "КАПРИ 2". 17.00 "Телешанс". 20.00 Т/с "МЕСТЬ ТОНИ". 0.00 Т/с "ЖЕНЩИНЫ И ЗАКОН".

RTV
7.00 "Особое мнение". "Экономические новости". 8.00 М/ф. 9.00 "Вечерние новости из Америки". 10.00 "Клинч". 11.00, 12.00 Т/с "ШЕРИФ". Фильм 4. "Халява". 13.00 "В Нью-Йорке с В. Топаллером". 14.00, 4,00 М. Полбенцева, О. Коберидзе в х/ф "СЕГОДНЯ - НОВЫЙ АТТРАКЦИОН". 15.30 "Живое слово". 16.00, 3.00 Т/с "УТЕСОВ. ПЕСНЯ ДЛИНОЮ В ЖИЗНЬ". 17.00, 2.00 "Американский ликбез. Покушения на президентов". 17.30 "Эхо недели". 18.00, 6.00 Т/с "АВАНТЮРИСТКА. ПРОИГРАВШИЙ ПОЛУЧАЕТ ВСЕ". 19.00 "Код доступа". 20.00 "Цена победы". 21.00, 23.00 Т/с "ШЕРИФ. СТО ТЫСЯЧ ДЛЯ СЫНА". 22.00 "Израиль за неделю". 0.00 С. Маковецкий, Е. Майорова в х/ф "МАКАРОВ". 2.30 "Мультфильмы для взрослых".

СТС
6.00 С. Трейси, С. Пуатье в х/ф "УГАДАЙ, КТО ПРИДЕТ К ОБЕДУ". 8.05, 10.35 М/с "Том и Джерри. Сборник". 8.30 М/с "Сильвестр и Твитти". 9.00 Анимац. фильм "ПРИКЛЮЧЕНИЯ ПИРАТОВ В СТРАНЕ ОВОЩЕЙ". 11.00 "Это мой ребенок!" 12.00 Т/с "ВОРОНИНЫ". 14.00 Т/ с "МОЛОДОЖЕНЫ". 16.00, 16.30 Т/с "6 КАДРОВ". 17.00 Х. Джекман, К. Бекинсэйл в х/ф "ВАН ХЕЛЬСИНГ". 19.25 Анимац. фильм "АЛЬФА И ОМЕГА. КЛЫКАСТАЯ БРАТВА". 21.00 Г. Клоуз, Дж. Дэниэлс в х/ф "101 ДАЛМАТИНЕЦ". 22.55 Шоу "Уральских пельменей". Лучшее. 23.55 Х/ф "МАММА МИА!". 2.00 М. Китон, К. Ллойд в х/ф "КОМАНДА МЕЧТЫ". 4.00 Х/ф "УКРОЩЕНИЕ СТРОПТИВОЙ".

ТВ ЮГ
5.40 Т/с "ШПИОНСКИЕ ИГРЫ". 7.25 Смотр. 8.00, 10.00, 13.00, 16.00, 19.00 Сегодня. 8.15 Лотерея "Золотой ключ". 8.45 "Академия красоты с Ляйсан Утяшевой". 9.20 "Готовим с Алексеем Зиминым". 10.20 Главная дорога. 10.55 Кулинарный поединок с Оскаром Кучерой. 12.00 Квартирный вопрос. 13.20 Своя игра. 14.10 Т/с "УЛИЦЫ РАЗБИТЫХ ФОНАРЕЙ". 15.00 "Схождение Благодатного огня". Прямая трансляция из Иерусалима. 16.20 "Таинственная Россия: Матрона - заступница столицы?" 17.20 Очная ставка. 18.20 Обзор. Чрезвычайное происшествие. 19.25 Профессия - репортер. 19.55 "Программа "Максимум. Расследования, которые касаются каждого". 21.00 "Русские сенсации". 21.55 Ты не поверишь! 22.50 Е. Пазенко, Д. Кокин в х/ф "НАСТОЯТЕЛЬ 2". 0.50 Т/с "ЧАС ВОЛКОВА". 2.50 Т/с "ДЕТЕКТИВ РАШ". 4.35 Т/с "ЗНАКИ СУДЬБЫ".

РТР ПЛАНЕТА
8.00, 11.00, 14.00 Вести. 8.10, 11.10, 14.20 Местное время. Вести - Москва. 8.20 М. Кузнецов, М. Скворцова в х/ф "ПРОСТИ - ПРОЩАЙ". 9.30, 13.00 М/ф. 10.00 "Субботник". 10.30 "Обыкновенный концерт с Эдуардом Эфировым". 11.20, 14.25 "Вся Россия". 11.35 М. Жигалов, Г. Штиль в х/ф "ХЛЕБНЫЙ ДЕНЬ". 13.15, 5.00 "Отец Михаил. История одной семьи". 14.40 "Честный детектив". 15.05 "Власть факта". 15.50 "Великий консерватор". Б. Покровский. 16.30, 3.25 Л. Гурченко, А. Джигарханян в х/ф "СТАРЫЕ СТЕНЫ". 18.00, 20.45 А. Пуховая, А. Павлов в х/ф "ИСТОЧНИК СЧАСТЬЯ". 20.00 Вести в субботу. 21.55, 5.45 В. Багдонас, К. Бадалов в х/ф "ДИРИЖЕР". 23.30 "Пасха Христова". Прямая трансляция Пасхального богослужения из Храма Христа Спасителя. 2.05 И. Алферова, А. Абдулов в х/ф "С ЛЮБИМЫМИ НЕ РАССТАВАЙТЕСЬ". 7.10 "Городок".

НТВ ПЛЮС Детский мир
6.00, .10.00, 14.00 Р. Сергеечева, Л. Дуров в киноповести "СТРАННЫЕ ВЗРОСЛЫЕ". 7.20, 11.20, 15.20, 17.25 М/с "Алиса в Зазеркалье". 8.00, 12.00 М/с "Легенда о Зорро". 9.00, 13.00 М/ф "Уроки тетушки Совы". 16.00 Р. Быков, О. Дубень в х/Ф "ДЕРЕВНЯ УТКА". 18.00 К. Феофанов, Д. Мальчевская в х/ф "ШАПКА МОНОМАХА". 19.05 М/ф "Как грибы с горохом воевали".

EUROSPORT ЕВРО-СПОРТ
10.30, 14.00, 17.00 Тяжелая атлетика. ЧЕ. Мужчины. 85 кг. Анталия (Турция). 11.30 Снукер. Открытый чемпионат Китая. Пекин (Китай). Финал. 13.00 Тяжелая атлетика. ЧЕ. Женщины. 69 кг. Анталия (Турция). 15.00 Автоспорт. Авто Гра-при. Марракеш (Марокко). Гонка 1. 16.00, 20.00 Тяжелая атлетика. ЧЕ. Женщины. 75 кг. Анталия (Турция). 18.00, 2.00 Тяжелая атлетика. ЧЕ. Мужчины. 94 кг. Анталия (Турция). 21.00, 3.00 Тяжелая атлетика. ЧЕ. Мужчины. 105 кг. Анталия (Турция). 23.00 Боевые искусства. Бойцовский клуб. Турнир "Тайбокс Мания". 0.00, 1.00 Боевые искусства. Бойцовский клуб. Турнир Total KO.

EUROSPORT ЕВРО-СПОРТ-2
5.00 Новости. 9.30, 15.00, 22.00, 2.00, 3.00, 3.15 Новости выходного дня. 10.30 Австралийский футбол. Австралийская футбольная лига. 3 круг. Аделаида -Джайнтс. Австралия. 13.30 Сепак Такро. Суперсерии. Палембанг (Индонезия). Финалы. 17.15 Австралийский футбол. Австралийская футбольная лига. 3 круг. Аделаида - Джайнтс. Австралия. 15.15, 18.15 Баскетбол. Еврокубок. 1/2 финала. Тревизо (Италия). Финалы. 20.15 Автоспорт. ЧМ в классе Туринг. Квалификация. Марракеш (Марокко). 21.15 Баскетбол. Еврокубок. 1/2 финала. Тревизо (Италия). Финалы. 22.30 Бокс. Тяжелая весовая категория. 0.15 Аренафутбол. Лига США. Регулярный сезон. San Antonio Talons -New Orleans VooDoo. США.

14 апреля

ТВ-1000
4.00 Драма "ПОСЛЕДНЯЯ ЛЮБОВЬ НА ЗЕМЛЕ". 6.00, 0.00 А. Джоли, К. Оуэн в драме "ЗА ГРАНЬЮ". 8.05 С. Баллок, М. Кейн в комедии "МИСС КОНГЕНИАЛЬНОСТЬ". 10.00 Дж. Алой, Ш. Анджела в комедии "СИТИ-АЙЛЕНД". 12.00 Ш. Лонг, Р. Пол в комедии "СЕМЕЙКА ЕРЭДИ". 13.40 Х/ф "ИДЕАЛЬНЫЙ ШТОРМ". 16.00 К. Фро, Д. Франсуа в драме "АССИСТЕНТКА". 18.00 М. Рингоулд, Х. Дин Стэнтон в комедии "МИЛАШКА В РОЗОВОМ". 20.00 Н. Кейдж, Г. де ла Пенья в комедии "СИНОПТИК". 22.00 У. Снайпс, К. Кристофферсон в боевике "БЛЭЙД 2". 2.10 Л. Фишборн, С. Нил в х/ф "СКВОЗЬ ГОРИЗОНТ".

ФОКС-ЛАЙФ
8.00, 8.25, 8.50, 9.15, 9.40 Комедия "ГОРОД ХИЩНИЦ". 10.10, 11.00, 11.50, 12.40, 13.30 Драма "АНАТОМИЯ СТРАСТИ". 14.15 Драма "ЧИТАЮЩИЙ МЫСЛИ 2". 15.00, 15.50, 16.40, 3.45, 4.30, 5.15 Комедия "В СТИЛЕ ДЖЕЙН". 17.30 Драма "КАСЛ 4". 18.20 Драма "АНАТОМИЯ СТРАСТИ 8". 19.10 Драма "МЕСТЬ". 20.00 Комедия "ГОРОД ХИЩНИЦ 3". 20.30 Комедия "СЧАСТЛИВЫЙ КОНЕЦ 2". 21.00 Драма "СЛЕДСТВИЕ ПО ТЕЛУ 2". 21.55 Драма "ОТЧАЯННЫЕ ДОМОХОЗЯЙКИ 8". 22.50 Драма "ОДНАЖДЫ В СКАЗКЕ". 23.45 Драма "ИГРА ПРЕСТОЛОВ 2". 0.45 Драма "ДОКТОР ХАФФ". 1.50 Драма "ДОКТОР ХАФФ 2". 2.45, 3.15 Комедия "ДУРМАН 6".

XXI
10.00, 18.00, 2.00 Х. Бергер, Р. Шнайдер в драме "ЛЮДВИГ". 11.00, 19.00, 3.00 К. Робертсон, А. Рот в драме "ПОСЛЕДНИЙ ПОВОРОТ". 12.40, 20.40, 4.40 Драма "КОМНАТЫ СМЕРТИ: КОМБИНАЦИЯ БЕЛОГО КОНЯ". 14.20, 22.20, 6.20 Драма "ВОСКРЕСЕНИЕ". 16.00, 0.00, 8.00 Драма "ЕВРОПА, ЕВРОПА".

КИНО+
6.30, 18.30 Мелодрама "ЗВОНОК АНГЕЛУ. 8.30, 2.30 Комедия "ВОЙНА КРАСАВИЦ". 10.30, 4.30 Трагикомедия "ВИСКИ С ВОДКОЙ". 12.30 Комедия "СВЕТЛЫЙ ПУТЬ". 14.30 Драма "МАМОНТ". 16.40 Комедия "ПОСКОЛЬЗНУЛСЯ, УПАЛ..." 20.30 Комедия "НЕУДАЧНИКИ". 22.30 Боевик "КНИГА ИЛАЯ". 0.30 Боевик "ЗАТОЧКА".

НАШЕ КИНО
7.35, 13.35 Г. Отс, М. Юрасова в муз. фильме "МИСТЕР ИКС". 9.30,15.30 И. Купченко, Н. Бондарчук в драме "ЗВЕЗДА ПЛЕНИТЕЛЬНОГО СЧАСТЬЯ". 12.15, 18.15 Х/ф "БЕЗ ПРАВА НА ПРОВАЛ". 19.35, 1.35 П. Вельяминов, Г. Польских в детективе "НОЧНОЕ ПРОИСШЕСТВИЕ". 21.30, 3.30 А. Харитонов, Т. Догилева в х/ф "ВОЛЬНЫЙ ВЕТЕР". 23.45, 5.40 В. Авилов, А. Демьяненко в драме "ГОСПОДИН ОФОРМИТЕЛЬ".

МЕЦЦО
5.45 Jazzed Out: Лондон. 7.15, 10.15, 14.50, 18.05, 21.45 Интермеццо. 11.30 "Дон Кихот" в исп. Нидерландского национального балета. 13.40 Сеу Жоржи и "Almaz" на фестивале джаза в Нанси "Nancy Jazz Pulsations", 2010. 15.30 Фестиваль в Вербье - 2010: Юя Ванг, Шарль Дютуа, Даниэль Хардинг, Рено Капюсон. 17.05 Вербье - 2010: Музыка Моцарта. Мартин Фрест, Леонидас Кавакос. 18.15 Жак Шварц Барт. "Banlieues Bleues", 2011. 19.20 Коллекция Freedom Now! (2011): Лайка Фасьен с программой "Nebula". "Banlieues Bleues". 20.05 Фестиваль пианистов в Лионе - 2010: Николас Анжелич. 22.00, 1.00 "Никсон в Китае" (Джон Ддамс). Театр "Шатле". Прямая трансляция. 2.00 Spanish Harlem Orchestra. "Джаз в Марсьяке". 3.05 Мастера американской музыки. Телониус Монк. 4.10 Freedom Now! 2009: квартет "World Saxophone" и Кидц Джордан.

ДОМАШНИЙ
6.30, 17.45, 23.00 "Одна за всех". 7.00 "Джейми: Обед за 30 минут". 7.30 Т/с "РОЗМАРИ И ТАЙМ". 9.30 И. Муравьева. Ю Яковлев в комедии "КАРНАВАЛ", 12.30 "Звездные истории". 13.30 "Платье моей мечты". 14.00 "Спросите повара". 15.00 "Красота требует!" 16.00 О. Ломоносова, С. Чонишвили в триллере "ЧИЗКЕИК". 18.00 Т/с "ОНА НАПИСАЛА УБИЙСТВО. ЛОВКИЕ МОШЕННИКИ". 19.00 Т/ с "ВЕЛИКОЛЕПНЫЙ ВЕК". 23.30 Т. Круз, П. Крус в триллере "ВАНИЛЬНОЕ НЕБО". 1.45 Т/с "ДОКТОР КУИН, ЖЕНЩИНА-ВРАЧ". 2.35 Д/ф "Необыкновенные судьбы". 6.00 Д/с "Звездные истории".

REN-TV
5.00 "Громкое дело": "Могильная связь". 5.30 Т/с "СОЛДАТЫ 13". 9.00 "Реальный спорт". 9.15 "100%". 9.50 "Чистая работа". 10.30 "Странное дело": "Стрелы богов". 11.30 "Секретные территории": "Апокалипсис. Бомба замедленного действия". 12.30 "Новости 24". 13.00 "Военная тайна с Игорем Прокопенко". 15.00 "Жить будете". 17.00 "Адская кухня". 18.30 "Репортерские истории". 19.00 "Неделя с Марианной Максимовской". 20.00 А. Чадов, А. Смольянинрв в х/ф "9 РОТА". 22.50 Т/с "ЧЕСТЬ ИМЕЮ!" 2.45 А. Краско, К. Ульянов в х/ф "БЛОКПОСТ". 4.30 "Универсальный солдат".

HISTORY
9.00, 17.00, 1.00 Д / с "Звезды голубого экрана". 10.00 Д/ф "Хаим Сутин". 11.08 Д/с "Худшие профессии в истории Британии". 12.00 Д/Ф "Все о Ван Гоге". 13.00 Д/ф "Герои, мифы и национальная кухня". 14.00 Д/с "Германские племена". 15.00Д/ ф "Этот красавчик Браммелл". 16.30 Д/ф "Бриджит Бардо - символ Франции". 18.00, 2.00 Д/ф "Сихерт против Сарджента". 10.00, 3.00 Д/ф "Чудеса цивилизации: древняя столица Китая". 20.00, 4.00 Д/ф "По следам Пуччини". 21.00, 5.00 Д/ф "Спасение "Титаника". 22.30, 6.30 Д/ф "Сражаясь с красным бароном". 0.00, 0.30, 8.00, 8.30 Д/ф "Видео убило звезду радио эфира".

Discovery
6.00, 2,50 В погоне за ураганом: Спасение Рида. 6.55 Охотники за старьем. 7.50, 17.00 Золотая лихорадка: Берингово море: Засасывание. 8.45 Грязная работенка. 9.40, 10.05 Производство: гонка со временем. 10.35, 18.00 В разрезе. 11.30 Гигантские корабли: Судно Fairplayer компании Jumbo. 12.25, 19.00 Мужчина, женщина, природа. 13.20 Строительная помощь: Бильярд для мальчиков и куколок. 14.15, 14.40 Короли аукционов. 15.10, 21.00, 5.05 Дилеры. 18.05, 3.45 Как это устроено? 16.30 Как это сделано? Ракеты/Бинокли/Бумажные полотенца. 20.00, 20.30, 4.10, 4.40 Короли аукционов. 22.00, 22.30 Морпех Дуг. 23.00 Спецотряд на задании. 0.00 Секреты спецслужб. 1.00 Парни с пушками. 1.55 Лесоповал на болотах: Дорожные воины.

ФЕНИКС-КИНО
0.00, 8.00, 16.00 Т/с "ОПЕР КРЮК". 1.00, 2.00, 9.00, 10.00, 17.00, 18.00 Т/с "ИСЦЕЛЕНИЕ ЛЮБОВЬЮ". 3.00, 4.00, 11.00, 12.00, 19.00, 20.00 Т/с "КОЛДОВСКАЯ ЛЮБОВЬ". 5.00, 13.00, 21.00 Т/с "ВСЕГДА ГОВОРИ ВСЕГДА 5". 6.00, 14.00, 22.00 Т/с "ХИМИК". 7.00, 15.00, 23.00 Т/с "УКРАСТЬ У...".

ИНДИЯ
5.00 Х/ф "НАСТОЯЩИЙ ГЕРОЙ". 8.00 Х/ф "ПЛАЧЬ! МОЛИСЬ! КРИЧИ!". 11.00 Х/ф "БЛАГОДАРЮ ТЕБЯ". 13.20 Д/ф "Как снимался фильм: Особо опасен". 14.00 Х/ф "ПОХИЩЕННАЯ". 16.00 "Телешанс". 17.00 Х/ф "ВЕСЕЛЫЕ МОШЕННИКИ 3". 20.00 Х/ф "МИЛАШКА. СДЕЛАНО В ЧЕННАИ*. 23.00 Х/ ф "ЦЕЛЬ ЖИЗНИ". 2.00 Х/ф "ЧТО СЛУЧИЛОСЬ ПРОШЛОЙ НОЧЬЮ". 4.20 "Индийский калейдоскоп". 4.30 "Биография кумиров". "Санни Деол".

ЕВРОКИНО
0.30 Х/ф "ВСЕ О МОЕЙ МАТЕРИ". 2.10 Х/ф "АНАБЕЛЬ". 2.20 Х/ ф "ЛОРД ВОР". 3.55 Х/ф "8 СВИДАНИЙ". 5.25 Х/ф "СЛУЧАЙНЫЙ РОМАН". 7.05 Х/ф "ВСЕ, ЧТО ТЫ ХОЧЕШЬ". 8.45 Х/ф "СЛОВО ВОРА". 10.30 Х/ф "БАЛ-КАНКАН". 12.00 Х/ф "ДОН КИХОТ". 14.00 Х/ф "ВЛЮБЛЕННЫЕ". 15.25 Х/ф "ВХОДИТЕ БЕЗ СТУКА". 17.25 Х/ф "ВСЕ ИДЕТ ПО ПЛАНУ". 19.00 Х/ф "КАНИКУЛЫ В МАЙАМИ". 20.35 Х/ф "МЕЧТАТЕЛИ". 22.25 Х/ф "КОРОЛЕВА".

За возможные изменения в программе TV редакция ответственности не несет.

ПРОГРАММА НА НЕДЕЛЮ

9 апреля - 15 апреля

Воскресенье

Первый канал
6.00 Док. фильм. **6.30** Док. фильм. **7.30** Док. фильм. **8.00** Детский худ. фильм "ТАИНСТВЕННЫЙ ОСТРОВ". **11.00** "Этнографические зарисовки". **11.15** "Вакапедиа". **11.30** "Наш экспресс". **12.00, 16.00, 1.40** "Моамбе". **12.30** "Наша ферма". **13.00** "Продолжи историю Грузии". **13.30** Худ. фильм "ВАМ ПИСЬМО". **15.30** Обзор Лиги чемпионов. **16.30** Концерт. **17.30** "Вашингтон сегодня". **18.00** Худ. фильм "ЧУДАКИ". **19.30** Концерт. **21.00** "Жизнь прекрасна". **22.00** "10+10". **23.00** "Открой для себя Грузию". **23.30** Худ. фильм "КАК ИЗБАВИТЬСЯ ОТ ПАРНЯ ЗА 10 ДНЕЙ". **2.00** Худ. фильм "ТО, ЧТО НАЗВАЮТ ЛЮБОВЬЮ". **4.00** Худ. фильм "ВЕЧЕРНЯЯ ЗВЕЗДА". **6.15** Худ. фильм "НЕОЖИДАННАЯ ЛЮБОВЬ".

Второй канал
8.00 Док. фильм. **8.30** Анимационный фильм. **10.00** Док. фильм. **11.00** Худ. фильм "ПРОВОЖАЮЩИЕ И ВСТРЕЧАЮЩИЕ". **12.50** Худ. фильм "ТАИНСТВЕННЫЙ ОСТРОВ". **15.50** Док. фильм. **16.15** Худ. фильм "МЕЖДУ НЕБОМ И ЗЕМЛЕЙ". **18.00** История Грузии. **18.30** Концерт. **20.00** Док. фильм. **21.00** Худ. фильм "МЫЛЬНАЯ ОПЕРА". **23.00** Концерт. **0.00** Худ. фильм "ТЕРМИНАЛ".

Рустави-2
8.00 "Курьер". **8.30** Худ. фильм. **10.00** GAGS. **10.30** Худ. фильм. **12.00, 15.00, 18.00, 2.00** "Курьер". **12.30** Обзор Лиги чемпионов. **13.00** Худ. фильм. **15.30** "Талантливый". **18.30** "Зона смеха". **19.00** "Чудаки". **20.00** "Победи звезду". **21.00** "Курьер P.S.". **22.00** Комеди-шоу. **23.00** "Фактор страха". **0.00** Худ. фильм. **2.30** Худ. фильм.

Имеди
8.00, 9.00, 11.00, 14.00, 17.00, 19.00, 20.00, 3.00, 5.00, 7.00 "Хроника". **8.15, 9.15** Аним. фильм. **9.50** "Эталон". **11.15** "Бастибубу". **11.45** Телесериал "В ЦЕНТРЕ ГОРОДА". **13.00** Телесериал "ХАНА МОНТАНА-2". **14.30** Специальный репортаж. **15.20** "Кулинарная дуэль". **16.30** "Когда перейдешь, остановы". **17.40** "Герои "Имеди". **17.55** "Танцы со звездами". **20.10** "Женская логика". **21.10** "Ночное шоу". **22.00** Телесериал "В ЦЕНТРЕ ГОРОДА". **23.00** Телесериал "ВИННАЯ ДОРОГА". **0.00** Телесериал "ПРОБУЖДЕНИЕ". **1.55** Худ. фильм "КОМАНДОС". **3.30** Худ. фильм "КОКТЕЙЛЬ". **5.25** Худ. фильм "РОЖДЕНИЕ ЗВЕЗДЫ".

Мзе
8.00 Худ. фильм . **9.45, 10.45, 13.55, 17.10** "ТВ-маркет". **10.00** Телесериал "МАРИЯ-ЭМИЛИЯ". **11.00** "Пульс". **11.30** Аним. фильм. **12.00** Телесериал "НОЕВ КОВЧЕГ". **13.00** Телесериал. **14.10** Телесериал "ОСТРОВ ФАНТАЗИЙ". **17.15** Телесериал "НОЕВ КОВЧЕГ". **18.00** Худ. фильм. **20.00** Многовековая история Грузии. **21.00** Худ. фильм. **23.40** Худ. фильм. **2.10** Худ. фильм (с субтитрами).

Аджария
8.30, 14.30, 17.30, 20.30, 22.30, 1.30 "Дро". **9.00** Музыка. **9.30** "Преображение". **10.00** "Утренняя волна. **12.00** Телесериал "ГВЕН ДЖОНС". **12.30** "Дневник путешественника". **13.00** Телесериал "ЖЕНЩИНА ПОЗНАКОМИТСЯ". **15.00** Док. сериал. **15.30** Телесериал "УБИЙСТВА В МИДСОМЕРЕ". **17.00** Док. фильм. **18.00** Худ. фильм. **21.00** Сказка. **21.25** Телесериал "ЖЕНЩИНА ПОЗНАКОМИТСЯ". **23.00** Худ. фильм.

Эртсуловнеба
6.00, 8.55 11.55, 14.55. 17.55, 20.55, 23.55 Молитва. **6.05, 9.00. 12.00, 15.00, 18.00, 21.00, 0.00** Церковный календарь. **6.10** Док. фильм. **6.35** Мультфильм. **8.00** Утренняя молитва. **8.10** Коротк. худ. фильм. **9.05** Утренняя программа. **10.00** Вернисаж "Эртсуловнеба". **10.05** Дневник истории. **10.10** Новости. **10.35** Коротк. худ. фильм. **11.35** "Грузинский альбом". **12.05** Погода. **12.10** "Дневник истории". **12.15** Док. фильм. **13.30** Док. фильм. **14.00** "Один день в монастыре". **14.30** "Карабадини". **15.05** Проповедь патриарха. **15.35** Док. фильм. **15.50** "Дорога, которой я шел". **16.15** Концерт. **17.10** Коротк. худ. фильм. **17.30** Док. фильм. **18.05** Проповедь патриарха. **18.30** "Записки времени". **19.30** Худ. фильм "ПИРОСМАНИ". **21.05** Проповедь патриарха. **21.25** Вернисаж "Эртсуловнеба". **21.30** "Квириаке". **22.50, 0.05** "Дневник истории". **23.00** Вечерняя молитва. **23.15** Док. фильм. **0.10** Проповедь патриарха. **0.30** Худ. фильм "КЕТО И КОТЭ". **2.00** Опера "ДАИСИ".

Кавказия
11.00 Телерадио. **16.00** "Звезды говорят". **20.30** "Джаз-Парнас". **21.00** Воскресный репортаж. **21.45** Индийский худ. фильм.

Сакартвело
8.00 Музыка. **9.05** Док. фильм. **10.20** Телесериал "ТРАФИК". **11.15** Худ. фильм "РЕЙС 93". **13.10** Худ. фильм "МИШЕНЬ". **14.55** Худ. фильм "АВАТАР". **18.20** Худ. фильм "ТЕНИ ПРОШЛОГО". **20.20** Худ. фильм "СУРРОГАТЫ". **22.15** Худ. фильм "ЧЕРНЫЙ ЛЕБЕДЬ". **0.35** Худ. фильм "ДОМ ХРАБРОСТИ".

Регион-ТВ
Идет реорганизация канала.

4.00, 8.00, 10.00 Новости. **4.10** М. Стерникова, А. Январев в х/ф "СПЕШИ СТРОИТЬ ДОМ". **5.15** К. Лавров, А. Роговцева в х/ф "УКРОЩЕНИЕ ОГНЯ". **6.35** "Служу Отчизне!" **7.05** "Смешарики. ПИН-код". **7.20** "Здоровье". **8.15** "Непутевые заметки". **8.30, 1.15** "Пока все дома". **9.25** Фазенда. **10.15** "Звезда" на час". **11.10** Праздничный канал. **17.00** "Минута славы. Мечты сбываются!" **19.00** Воскресное "Время". **20.00** "Мульт личности". **20.30** -Yesterday live". **21.30** Т/с "СВЯЗЬ". **23.05** Дж. Гудвин, Р. Уизерспун в х/ф "ПЕРЕСТУПИТЬ ЧЕРТУ".

8.00, 12.00, 14.00 Новости. **8.10** М. Стерникова, А. Январев в х/ф "СПЕШИ СТРОИТЬ ДОМ". **9.20** К. Лавров, А. Роговцева в х/ф "УКРОЩЕНИЕ ОГНЯ". **10.35** "СлужуОтчизне!". **11.05** "Смешарики. ПИНкод". **11.20** "Здоровье". **12.10** "Непутевые заметки". **12.30** "Пока все дома". **13.20** "Фазенда". **14.15** Т. Доронина, **0.** Ефремов в х/ф "ТРИ ТОПОЛЯ НА ПЛЮЩИХЕ". **15.30** Праздничный канал. **21.05** "Минута славы. Мечты сбываются!" **23.00** Воскресное "Время". **0.00** "Мульт личности". **0.35** "Yesterday live". **1.35** Е. Коренева, Е. Киндинов в х/ф "РОМАНС О ВЛЮБЛЕННЫХ". **3.45** А. Мягков, А. Тведенева в комедии "НЕ БЫЛО БЫ СЧАСТЬЯ..." **4.50** Н. Ожелите, Б. Невзоров в х/ф "ВСЕГО ОДИН ПОВОРОТ". **6.05** Т/с "БАНДЫ". **7.05** "Модный приговор".

9.00, 19.40 Концерт "Бенефис Любаши". **10.15** Купаж. **10.30** Школа доктора Комаровского. **11.05** Воскресенье с кварталом. **11.50, 7.00** Сваты у плиты. **12.20, 7.25** Парк автомобильного периода. **12.45, 23.45** В. Степанов, Н. Джигурда в х/ф "ЕРМАК". **17.00** К. Сваринска, Э. Олле в х/ф "И ДОЖДЬ ОМОЕТ НАШИ ДУШИ". **18.20** Д/ф "Слезы Божьей матери". **18.50** Разбор полетов. **21.00, 4.00** Подробности недели. **21.45т 4.45** В. Ильин, Т. Догилева в х/ф "СТРЕЛЕЦ НЕПРИКАЯННЫЙ". **23.15** Не может быть. **6.15** "Сваты. Жизнь без грима".

7.00, 7.25, 7.55 М/с "Губка Боб Квадратные штаны". **8.20, 9.20** Т/с "ЖЕНСКАЯ ЛИГА: ПАРНИ, ДЕНЬГИ И ЛЮБОВЬ". **8.55** Лотерея "Лото Спорт Супер". **9.00** Лотерея "Золотая рыбка". **9.50** Лотерея "Первая Национальная лотерея". **10.00** "Школа ремонта". "Спальня дас ист фантастиш". **11.00** Т/с "ЖЕНСКАЯ ЛИГА". **11.30** "Вкусно жить". **12.00** Д/ф "Чудеса все-таки случаются". **13.00** "Золушка. Перезагрузка". **14.00** "Суперинтуиция". **15.00, 15.30, 16.00, 16.30** Т/с "ДЕФФЧОНКИ". **17.00** Х/ф "СУМЕРКИ. САГА. НОВОЛУНИЕ". **19.30** "Комеди клаб. Лучшее". **20.00** Дж. Стэтхэм, Н. Рудакова в боевике "ПЕРЕВОЗЧИК 3". **22.00** "Комеди Клаб". **23.00, 2.35** "Дом 2. Город любви". **0.00** "Дом 2. После заката". **0.30** У. Дефоу, Ш.П. Фланнери в боевике "СВЯТЫЕ ИЗ ТРУЩОБ". **3.35** "Секс с А. Чеховой". **4.05** "Школа ремонта". "Территория контрастов". **5.05** Т/с "КОМЕДИАНТЫ". **5.15** Т/с "САША+МАША". **6.00** "Необъяснимо, но факт". "Дороги смерти 2".

6.30 "Евроньюс". **10.00** Лето Господне. Воскресенье Христово. Пасха. **10.35, 23.45** Л. Быков, А. Завьялова в х/ф "АЛЕШКИНА ЛЮБОВЬ". **12.00** Д/с "Пряничный домик". "Чудо-рыба-сарафан". **12.30** М/ф "Лоскутик и облако". **13.25** Д/ф "Биг Сур". **14.20** "Цирк Массимо". **15.15** "Когда танец становится жизнью". Е. Максимова. **15.55** "Анюта". **17.05** Острова. **17.45** В. Серова, Л. Целиковская в х/ф "СЕРДЦА ЧЕТЫРЕХ". **19.20** Хрустальный бал "Хрустальной Турандот". В. Зельдин. **20.45** "Послушайте!" В. Васильев в Московском международном Доме музыки. Вечер 2-й. **22.00** Открытие XI Московского Пасхального фестиваля. Прямая трансляция из Большого зала консерватории. **1.10** "Звезды российского джаза".

6.00, 8.30 М/ф. **6.10** Х/ф "ДРАКОНЫ НАВСЕГДА". **8.00** "Тысяча мелочей". **9.00, 0.55** О. Табаков, А. Ашимов в х/ф "ТРАНССИБИРСКИЙ ЭКСПРЕСС". **10.50, 2.30** А. Ашимов, Т. Цой в х/ф "МАНЬЧЖУРСКИЙ ВАРИАНТ". **12.30** "Есть тема". **13.30** "Смешно до боли". **15.00, 3.50** А. Гуськов, С. Дужников в х/ф "КИДАЛЫ В ИГРЕ". **17.00** С.Т. Хауэлл, Р. Джилдз в х/ф "ВОЙНА МИРОВ". **18.55, 22.00, 5.25** "Улетное видео по-русски". **20.15, 23.00** "+100500". **20.50, 22.50** "ХРЕ-Новости". **21.00** "КВН. Играют все". **23.30** "Стыдно, когда видно!" **0.00** Т/с "СВЕТЛАНА". **0.30** Т/с "ДНЕВНИКИ ШОУГЕЛЗ".

8.00, 19.40, 22.30, 1.55 Т/с "АМАЗОНИЯ". **8.55, 9.50, 10.45, 11.40, 12.30** Т/с "СТОЛ НА ТРОИХ". **13.20, 18.50** Т/с "ВКУСНОЕ УВЛЕЧЕНИЕ ПЛЮС". **14.20, 15.10, 16.05, 17.00, 17.55** Т/с "ТАЙНЫ ЛЮБВИ". **20.35, 21.30, 2.50** Т/с "РАБЫНЯ ИЗАУРА". **23.25** Т/с "СВЕТ В ЛЕСУ". **1.00** Т/ С "МУЖСКИЕ ИСТОРИИ, АДРЕСОВАННЫЕ ЖЕНЩИНАМ". **3.40, 4.35, 5.30, 6.20, 7.10** Т/с "ПОСЛУШАЙ, КРАСОТКА".

5.50, 3.20 Т/с "БАЛЬЗАКОВСКИЙ ВОЗРАСТ, ИЛИ ВСЕ МУЖИКИ СВО...2". **10.00** Т/с "КТО-ТО СМОТРИТ НА ТЕБЯ". **13.50, 21.50** Т/с "ЛЮБОВНИЦЫ". **15.40, 18.00, 23.40** Т/с "ЛЮБОВНИЦЫ 2". **16.40** "Крупным планом". "Алексей Гуськов". **17.00** "Телешанс". **19.00, 1.30** Т/с "ЛЮТЕР". **5.40** "Крупным планом". "Мария Голубкина".

7.00, 9.30, 17.30 М/ф. **8.00** М. Ершов, С. Григорьев в х/ф "ОТРОКИ ВО ВСЕЛЕННОЙ". **10.00** "Народ против". **11.00, 12.00** Т/с "ШЕРИФ. СТО ТЫСЯЧ ДЛЯ СЫНА". **13.00** "Страна и люди" с Л. Мела. **14.00, 4.00** Н. Бурляев, Л. Овчинникова в х/ф "МАМА ВЫШЛА ЗАМУЖ". **15.30, 5.30** "Глобал 3000". **16.00, 3.00** Т/с "УТЕСОВ. ПЕСНЯ ДЛИНОЮ В ЖИЗНЬ". **17.00, 2.00** "Арт-навигатор". **18.00, 6.00** Д/ф "Как пьют в России". **19.00** "Без дураков". **20.00** "Грани Недели". **21.00** Т/с "ШЕРИФ". Фильм 6. "Ловушка". **22.00** "В Нью-Йорке с В. Топаллером". **23.00** Т/с "ШЕРИФ. ЛОВУШКА". **0.00** Концерт "Россия "Навсегда". **2.30** "Мультфильмы для взрослых".

6.00 Р. Уильямс, М.К. Алонсо в х/ф "МОСКВА НА ГУДЗОНЕ". **8.15, 10.45, 15.25** М/с "Том и Джерри". **8.30** М/с "Сильвестр и Твитти". **9.00** "Самый умный". **11.00** "Галилео". **12.00** "Съешьте это немедленно!" **12.30** "Снимите это немедленно!" **13.30** Г. Клоуз, Дж. Дэниэлс в х/ф "101 ДАЛМАТИНЕЦ". **16.00, 16.30, 20.30** Т/с "6 КАДРОВ". **17.25** Анимац. фильм "АЛЬФА И ОМЕГА. КЛЫКАСТАЯ БРАТВА". **19.00** Шоу "Уральских пельменей". По уши в ЕГЭ. **21.00** Р. Гир, С. Ремер в х/ф "ХАТИКО. САМЫЙ ВЕРНЫЙ ДРУГ". **22.45** Шоу "Уральских пельменей". Зэ бэд. **0.15** М. Китон, Э. Гарсиа в х/ф "ОТЧАЯННЫЕ МЕРЫ". **2.10** М. Уолберг, Т. Ньютон в х/ф "ПРАВДА О ЧАРЛИ". **4.05** Х/ф "ХОЧУ ТЕБЕ КОЕЧТО СКАЗАТЬ". **5.50** Музыка на СТС.

5.30 М/ф. **5.40** Т/с "ШПИОНСКИЕ ИГРЫ". **7.25** "Живут же люди!" **8.00, 10.00, 13.00, 16.00** Сегодня.

15 апреля

8.15 Лотерея "Русское лото". **8.45** Их нравы. **9.25** Едим дома. **10.20** "Первая передача". **10.55** "Развод по-русски". **12.00** Дачный ответ. **13.20** Своя игра. **14.10** Т/с "УЛИЦЫ РАЗБИТЫХ ФОНАРЕЙ". **16.20** "Следствие вели..." **17.20** И снова здравствуйте! **18.20** Обзор. Чрезвычайное происшествие. Обзор за неделю. **19.00** "Сегодня. Итоговая программа" с К. Позднаковым. **20.00** Чистосердечное признание. **20.50** "Центральное телевидение". **22.00** "Тайный шоу-бизнес". **23.00** "НТВшники". Арена острых дискуссий. **0.05** А. Филиппак, В. Исакова в х/ф "ПОСТОРОННИЙ". **2.10** "Кремлевские похороны". **3.05** Т/с "ДЕТЕКТИВ РАШ". **4.55** Т/с "ЗНАКИ СУДЬБЫ".

8.00 И. Гулая, С. Любшин в х/ф "ПРИСТАНЬ НА ТОМ БЕРЕГУ". **9.05** М/ф. **9.20** "Сам себе режиссер". **10.00** "Смехопанорама". **10.25** "Утренняя почта". **11.00 14.00** Вести. **11.10** Местное время. Вести - Москва. Неделя в городе. **11.45** И. Алферова, А. Абдулов в х/ф "С ЛЮБИМЫМИ НЕ РАССТАВАЙТЕСЬ" **13.00** "Городок". **13.30** "Очевидное-невероятное". **14.20** Местное время. Вести - Москва. **14.25** "Вся Россия". **14.40** "Титаник. Последняя тайна". **15.25** "Больше, чем любовь". **16.10** "Романтика романса". **17.05** А. Попов. Л. Иванова в х/ф "УЧИТЕЛЬ ПЕНИЯ". **18.25** "Смеяться разрешается". **20.00** Вести Недели. **21.10** "Фактор А". **22.45, 6.00** И. Стебунов. А. Кузина в х/ф "ОДУВАНЧИК". **0.15** М. Александрова, И. Розанова в х/ф "БЕСПРИДАННИЦА".

6.00, 10.00, 14.00 Р. Быков, О. Дубень в х/ф "ДЕРЕВНЯ УТКА". **7.25, 11.25, 15.25, 17.15** М/с "Алиса в Зазеркалье". **8.00, 12.00** С Феофанов, Д. Мальчевская в х/ф "ШАПКА МОНОМАХА". **9.05, 13.05** М/ф "Как грибы с горохом воевали". **10.00** В. Шевельков, Н. Горшкова в мелодраме "В МОЕЙ СМЕРТИ ПРОШУ ВИНИТЬ КЛАВУ К.". **18.00** М/ф "Синяя птица". **19.00** М/ф "Чудесный колокольчик".

10.30 Марафон. Париж (Франция). **13.00, 22.30** Тяжелая атлетика. ЧЕ. Мужчины. 105 кг. Анталия (Турция). **14.00** Тяжелая атлетика. ЧЕ. Женщины. + 75 кг. Анталия (Турция/ **15.30** Автоспорт. ЧМ в классе Туринг. Warm-Up. Марракеш (Марокко). **16.00** Автоспорт. ЧМ в классе Туринг. Марракеш (Марокко). Гонка 1. **17.00, 1.45** Велоспорт. Однодневная велогонка Амстел Голд Райс Нидерланды. **19.00, 0.45** Автоспорт. ЧМ в классе Туринг. Марракеш (Марокко). Гонка 2. **20.00, 23.30** Тяжелая атлетика. ЧЕ. Мужчины. +105 кг. Анталия (Турция). **21.00** Бокс. Турнир Bigger's Better. Тяжелая весовая категория. Париж (Франция). **0.30, 3.15** Мотоспортивный журнал.

9.00, 9.30. 15.00, 22.00, 2.00, 3.00, 3.15 Новости выходного дня. **19.00** Баскетбол. Еврокубок. 1/2 финала. Тревизо (Италия). Финалы. **11.30** Арена-футбол. Лига США. Регулярный сезон. San Antonio Tsicns - New Orleans VooDoo. США. **13.00** Автоспорт. ЧМ в классе Туринг. Warm-Up. Марракеш (Марокко). **13.30** Футбол. Чемпионат Японии. День 7. Япония. **15.30** Баскетбол. Еврокубок. Тревизо (Италия). Матч за 3 место. **17.15** Автоспорт. Авто Гран-при. Марракеш (Марокко). Тонка 2. **18.15** Баскетбол. Еврокубок. Тревизо (Италия). Финалы. Финал. **20.30, 1.00** Супербайк. Чемпионат Великобритании. Трукстон (Великобритания). Заезд 1. **21.15, 1.30** Супербайк. Чемпионат Великобритании. Трукстон (Великобритания). Заезд 2. **22.30** Баскетбол. Еврокубок. 1/2 финала. Тревизо (Италия), финалы.

4.00 Н. Кейдж, Г. де ла Пенья в комедии "СИНОПТИК". **6.00, 0.00** Комедия "ТЕОРИЯ ХАОСА". **7.40** М. Рингоулд, Х. Дин Стэнтон в комедии "МИЛАШКА В РОЗОВОМ". **9.40** Д. Клуни, М. Уолберг в х/ф "ИДЕАЛЬНЫЙ ШТОРМ". **12.00** Н. Кейдж, М. Пенья в драме "БАШНИ-БЛИЗНЕЦЫ". **14.10** П. Поузи, Д. де Маттео в комедии "ЛЮБОВЬ СО СЛОВАРЕМ". **16.00** Дж. Робертс, Р. Гир в комедии "СБЕЖАВШАЯ НЕВЕСТА". **18.00** Д/ф "Спасение "Титаника". **20.00** Драма "ОДНА НЕДЕЛЯ". **22.00** Л. Фишборн, С. Нил в х/ф "СКВОЗЬ ГОРИЗОНТ". **2.00** Б. Виллис, К. Вокэн в боевике "ГЕРОЙ-ОДИНОЧКА".

8.00, 8.25, 8.50, 9.15, 9.40 Комедия. "ГОРОД ХИЩНИЦ". **10.10, 10.55, 11.40, 12.25, 13.10** Драма "ЧАСТНАЯ ПРАКТИКА 4". **13.50, 14.15** Комедия "КАК СКАЗАЛ ДЖИМ 8". **14.40, 15.05, 15.30, 15.55, 16.20** Комедия "МЕЛИССА И ДЖОУИ". **16.45, 17.35, 18.25** Драма "КАСЛ 3". **19.15** Драма "БЕЗ КООРДИНАТ". **20.10** Комедия "В СТИЛЕ ДЖЕЙН". **21.00, 21.50, 22.40** Драма "ОДНАЖДЫ В СКАЗКЕ". **23.30, 0.00** Комедия "ДУРМАН 7". **0.30** Комедия "ГОРОД ХИЩНИЦ 3". **0.55** Комедия "СЧАСТЛИВЫЙ КОНЕЦ 2". **1.25** Драма "ИГРА ПРЕСТОЛОВ 2". **2.20, 3.25** Драма "ДОКТОР ХАФФ 2". **4.20, 4.50** Комедия "ДУРМАН 6".

10.00, 18.00, 2.00 Х. Бергер, Р. Шнайдер в драме "ЛЮДВИГ". **11.00, 19.00, 3.00** Д. Китон, Д. Шепард в комедии "МАМАШИ". **12.40, 20.40, 4.40** Комедия "ШЕКСПИР ПО-НОВОМУ: МНОГО ШУМА ИЗ НИЧЕГО". **14.20, 22.20, 6.20** Драма "ВОСКРЕСЕНИЕ". **16.00, 0.00, 8.00** Д. Луна, С. Мортон в комедии "МИСТЕР ОДИНОЧЕСТВО".

6.30, 18.30 Комедия "СВЕТЛЫЙ ПУТЬ". **8.30, 2.30** Комедия "НЕУДАЧНИКИ". **10.30, 4.30** Боевик "КНИГА ИЛАЯ". **12.30** Боевик "ЗАТОЧКА". **14.30** Комедия "ВОЙНА КРАСАВИЦ". **16.30** Трагикомедия "ВИСКИ С ВОДКОЙ". **20.30** Комедия "ДАВИ НА ГАЗ". **22.30** Трагикомедия "ВНУК КОСМОНАВТА". **0.30** Триллер "ТЕНЬ ПРОШЛОГО".

7.30, 13.35 П. Вельминов, Г. Польских в детективе "НОЧНОЕ ПРОИСШЕСТВИЕ". **9.30, 15.30** А. Харитонов, Т. Догилева в х/ф "ВОЛЬНЫЙ ВЕТЕР". **11.45, 17.45** В. Авилов, А. Демьяненко в драме "ГОСПОДИН ОФОРМИТЕЛЬ". **19.35, 1.30** М. Терехова, М. Боярский в комедии "СОБАКА НА СЕНЕ". **21.50, 3.45** Л. Куравлев, Н. Сазонова в кинопоэсти "ЖИВЕТ ТАКОЙ ПАРЕНЬ". **23.35, 5.30** Н. Бурляев, Л. Овчинникова в мелодраме "МАМА ВЫШЛА ЗАМУЖ".

5.15 Ильхан Эршахин с альбомом "Wonderland" и Хусну Шенлендиричи в клубе "Вавилон". **6.15** "Nass El Ghrwane", Сафи Бутелла, Сайда Фикри и Виктор Бутен. Фестиваль "Mawazine". **7.45, 10.45, 14.30, 16.55, 18.25, 21.35** Интермеццо. **11.30** "Страсти по Матфею" п/у Ивана Фишера в Концертгебау. **15.30** Фестиваль пианистов в Лионе: Эрик ле Саж. **17.30** Дань уважения Нине Симон. Дайана Ривз, Лизз Райт, Анжелик Киджо на джазовом фестивале в Вьене, 2009. **19.00** "Ужасные дети" (Филип Гласе) в Оперном театре Бордо. **20.30** "Уходящие в море" и "Песни путешествий" (Ральф Воан-Уильямс). **22.30** Люсинда Чайлдс: Постскриптум. **23.00** "Танец" (Люсинда Чайлдс) в исп. балета Рейнской оперы. **0.00** Эстрелла Моренте. "Les suds a Aries". **1.05** Коллекция Freedom Now! (2011): Билл Фризелл -Майк Дисфармер. "Banlieues Bleues". **2.00** Van Van. "Зенит", Париж. **3.20** Рода Скотт и Ла-Вель. Концерт на фестивале джаза в Вьене (Франция).

6.30, 22.50 "Одна за всех". **7.00** "Джейми: Обед за 30 минут". **7.30** С. Васильев, Я. Хвилер в мелодраме "БЕЗ СЕМЬИ". **10.35** "Репортер". **11.20** М. Кононов, Е. Леонов в комедии "БОЛЬШАЯ ПЕРЕМЕНА". **16.35** Д/с "Дети отцов". **17.05** "Звездные истории". **17.30** "Французские уроки". **18.00** Т/с "ОНА НАПИСАЛА УБИЙСТВО. ОХОТА НА ВЕДЬМ". **19.00** Т/с "ВЕЛИКОЛЕПНЫЙ ВЕК". **21.00** Р. Уизерспун, М. Руффало в комедии "МЕЖДУ НЕБОМ И ЗЕМЛЕЙ". **23.30** Дж. Николсон, М. Стрип в драме "РЕВНОСТЬ". **1.20** Т/с "ДОКТОР КУИН, ЖЕНЩИНА-ВРАЧ". **2.05** Д/ф "Необыкновенные судьбы". **6.00** Д/ с "Звездные истории".

5.00 "9 рота. Как это было". **5.30** Телесериал "ЧЕСТЬ ИМЕЮ!" **9.30** А. Чадов, А. Смольянинов в х/ф "9 РОТА". **12.10** Телесериал "БОЕЦ". **23.45** "Неделя с Марианной Максимовской". **0.50** Телесериал "ПОЛНОЛУНИЕ".

9.00 Д/с "Звезды голубого экрана". **10.00** Д/ф "Сигерт против Сарджента". **11.00** Д/ф "Чудеса цивилизации: древняя столица Китая". **12.00** Д/ф "По следам Пуччини". **13.00** Д/ф "Спасение "Титаника". **14.30** Д/ф "Сражаясь с красным бароном". **16.00, 16.30** Д/ф "Видео убило звезду радиоэфира" **17.00, 15.00, 19.00, 1.00, 2.00, 3.00** Д/ф "Искусство России". **20.00, 4,00** Д/ ф "Понтий Пилат - человек, который убил Христа". **21,00, 5.00** Д/ф "Туринская плащаница. Новые открытия". **22.00. 5.00** Док. фильм "Убийство Генриха IV. **23.30, 7.30** Док. фильм "Прохоровка. Укрощение тигра". **0.00, 8.00** Д/с "Кто ты такой?".

6..00, 6.25 Молниеносные катастрофы. **6.55, 2.50** Лаборатория взрывных идей: Зыбучий песок. **7.50, 13.20** Динамо: невероятный иллюзионист. **8.45, 3.45** Как это устроено? **9.10** Как это сделано? Подъемники/ Бритвы. **9.40** Золотая лихорадка: Аляска. **10.35. 19.00** Золотая лихорадка: Берингово море: Засасывание. **11.30** В погоне за ураганом: Спасение Рида. **12.25, 12.50** Лучшие в своем дела. **14.15** Как устроена Вселенная: Галактики. **15.10** Строительная помощь: Бильярд для мальчиков и куколок. **18.05** Мужчина, женщина, природа. **17.00** Золотая лихорадка: Берингово море. **18.00** Золотая лихорадка: Берингово море: Неудача. **20.00 23.30** Настоящие аферисты: большие ставки. **21,00** Разрушители легенд: грязная дюжина: Самолеты, поезда и автомобили. **22.00, 1.55** Динамо: невероятный иллюзионист. **23.00** Как устроена Вселенная: Солнечные системы. **0.00** Искривления времени: Рогатки, ракеты и палки. **1.00** Лесоповал на болотах: Дорожные воины. **4.10** Гигантские корабли: Судно Fasrpiayer компании Jutibo. **5.05, 5.35** Производство: гонка со временем.

0.00, 8.00, 16.00 Телесериал "ОПЕР КРЮК". **1.00, 2.00, 9.00, 10.00, 17.00, 18.00** Телесериал "ИСЦЕЛЕНИЕ ЛЮБОВЬЮ". **3.00, 4.00, 11.00, 12.00, 19.00, 20.00** Телесериал "КОЛДОВСКАЯ ЛЮБОВЬ". **5.00, 13.00, 21.00** Т/с "ВСЕГДА ГОВОРИ ВСЕГДА 5". **6.00, 14.00, 22.00** Тлесериал "БОЛЬШАЯ ПРОГУЛКА". **7.00, 15.00, 23.00** Телесериал "БОМБА ДЛЯ НЕВЕСТЫ".

5.00 Х/ф "РОДНОЙ ДОМ". **7.10** Д/ф "Как снимался фильм "Последняя надежда". **8.00** Х/ф "ХОЧЕШЬ ЖИТЬ - УМЕЙ ВЕРТЕТЬСЯ!". **10.40** "Биография кумиров". "Мадхури Дикшит". **11.00** Х/ф "НЕЗНАКОМЕЦ И НЕЗНАКОМКА". **13.50, 4.20** "Индийский калейдоскоп". **14.00** Х/ф "СИЛА МОЛОДОСТИ 2". **16.00** "Телешанс". **17.00** Х/ф "РАЗУМ И ЧУВСТВА". **20.00** Х/ ф "ДЕМОН". **23.00** Х/ф "ДОРОГАЯ". **2.00** Х/ ф "ОКО ЗА ОКО". **4.30** "Биография кумиров". "Рекха".

0.05 Х/ф "ВСЯ ЖИЗНЬ ВПЕРЕДИ". **2.00** Х/ф "МОЙ ЛУЧШИЙ ДРУГ". **3.35** Х/ф "БАНДИТЫ В МАСКАХ". **5.30** Х/ф "КИЛЛЕР". **7.05** Х/ф "СОСТАВ". **8.30** Х/ф "БРАК ПО-ИТАЛЬЯНСКИ". **10.10** Х/ф "НИКОТИН". **11.35** Х/ ф "ВЫХОД НА ПОСАДКУ". **13.20** Х/ф "СВОБОДА - ТОЖЕ ХОРОШО". **15.05** Х/ф "МИШУ ИЗ Д'ОБЕРА". **17.10** Х/ф "ЭЛЬЗА И ФРЕД". **19.00** Х/ф "ВЛЮБЛЕННАЯ ВЕДЬМА". **20.35** Х/ф "ЧРЕВО". **22.25** Х/ф "ОСОБЫЕ ОТНОШЕНИЯ".

За возможные изменения в программе ТV редакция ответственности не несет.

НАКАНУНЕ ВЕЛИКОГО ПРАЗДНИКА!

ДЕСЯТЬ ГЛАВНЫХ ХРИСТИАНСКИХ СВЯТЫНЬ

7 авпреля - Благовещение.
8 апреля - Вербное воскресенье, вход Господень в Иерусалим. Впереди - Пасха, главный праздник всего христианского мира. Многие верующие стараются отметить его в особых местах или там, где хранятся святыни, важные для каждого христианина.

ГРОБ ГОСПОДЕНЬ

Гробница, в которой, по преданию, был похоронен и воскрес Иисус, находится в Иерусалиме и является алтарем одноименного храма. Храм используется шестью христианскими церквами, а ключи от него уже много сотен лет хранят две мусульманские семьи.

ТЕРНОВЫЙ ВЕНЕЦ

В 1238 году Людовик Святой, король Франции, выкупил венец Спасителя у банка за сумму, которая составляла почти половину бюджета государства. С тех пор терновый венец хранится в соборе Парижской Богоматери, о чем, кстати, знают немногие туристы.

ТУРИНСКАЯ ПЛАЩАНИЦА

Полотно, в которое был завернут после распятия Иисус, хранится в соборе Иоанна Крестителя в итальянском Турине. Выставляется плащаница крайне редко. Принадлежит она Ватикану, который, однако, подлинность ее не признает.

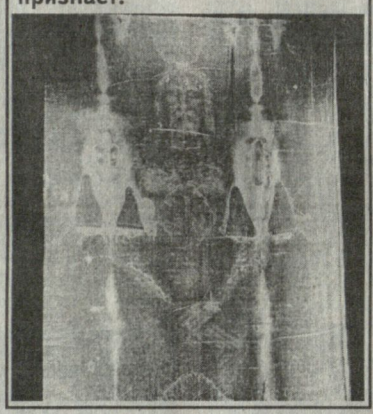

ДЕСНИЦА ИОАННА КРЕСТИТЕЛЯ

Рука, которой, по преданию, был крещен Иисус, в прошлом веке дважды считалась утерянной. Сейчас она хранится в Черногории, в Цетиньском монастыре.

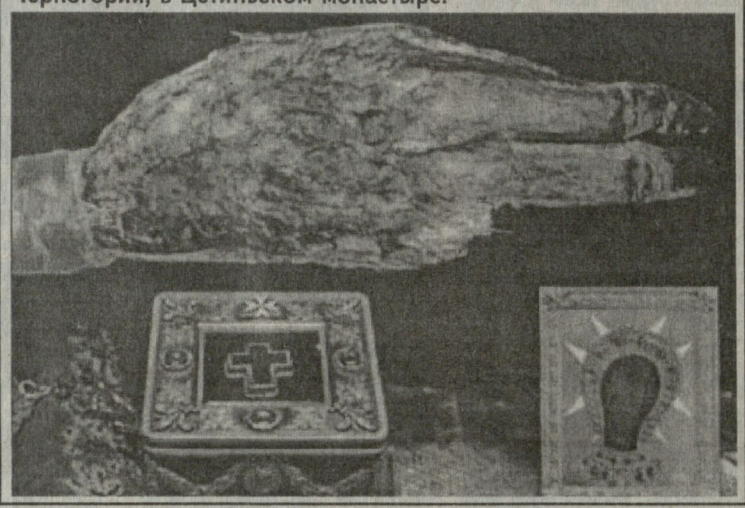

СОБОР СВЯТОГО ПЕТРА

Главный храм Ватикана и католического мира построен на месте казни апостола Петра. Начиная с 1939 года в подземелье под собором проводились раскопки, результат которых дал основания считать, что могила Петра именно здесь.

МОЩИ НИКОЛАЯ ЧУДОТВОРЦА

Чтобы увидеть эту святыню, паломники едут в небольшой итальянский городок Бари. Мощи не раз исследовались, и установлено, что святой выглядел практически так же, каким его изображают на иконах.

ЖИВОТВОРЯЩИЙ КРЕСТ

Назвать местонахождение одной из главных христианских святынь невозможно - его фрагменты хранятся по меньшей мере в 15 странах, в том числе в России, в Троице-Сергиевой лавре, а также в соборе Святого Петра в Ватикане, храме Гроба Господня в Иерусалиме, соборе Светицховели в Грузии...

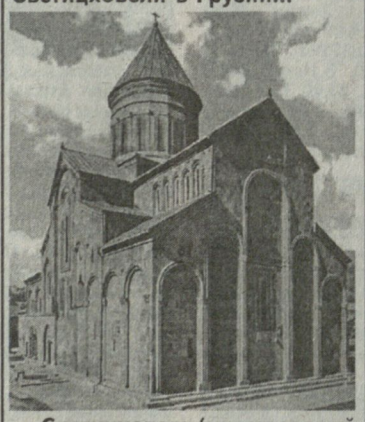

Светицховели (животворящий столп) — кафедральный патриарший храм Грузинской православной церкви в Мцхета. Одним из устоев храма служил кедр, обозначавший место захоронения ризы Христовой. Во II половине V века благочестивый царь Вахтанг I Горгасали выстроил на месте этой церкви базилику. В XI веке на этом месте католикос Грузии Мелкиседек I воздвиг храм. Ныне существующая церковь во имя Двенадцати Апостолов строилась с 1010 по 1029 гг.

СВЯТАЯ ГОРА АФОН

Полуостров-гора в Греции, с VII века населенный только монахами. На нем расположено 20 православных монастырей, однако посетить Афон могут только мужчины - независимо от вероисповедания.

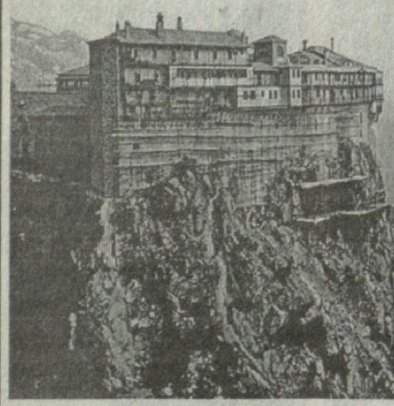

ПОРОГ СУДНЫХ ВРАТ

По преданию, на этом пороге осужденному Иисусу был в последний раз зачитан приговор, и судьба его была решена. Порог Судных врат был найден в конце XIX века, находится он на территории русского Александровского подворья в Иерусалиме.

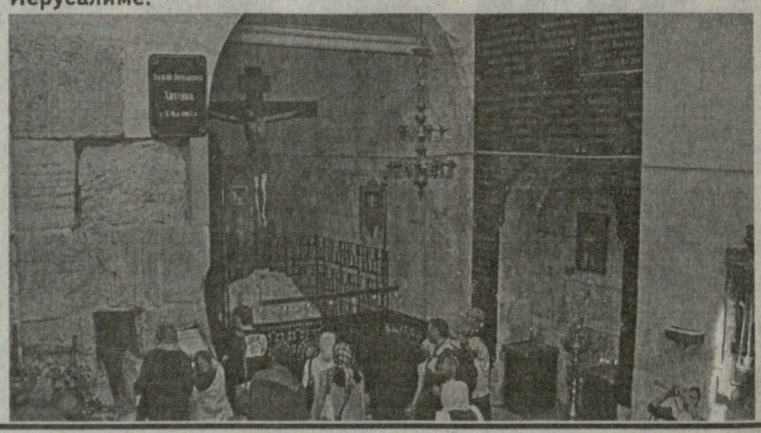

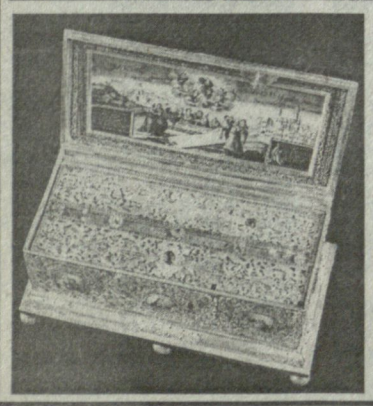

ПОЯС БОГОРОДИЦЫ

Пояс, по преданию, принадлежавший Деве Марии, сейчас не сможет увидеть ни одна женщина в мире - реликвия хранится в монастыре Ватопед на горе Афон. Там же - часть креста, на котором был распят Иисус.

НА ДОСУГЕ: ПОШЕВЕЛИ МОЗГАМИ

ეროვნული ბიბლიოთეკა

ЭДДИ МЕРФИ ПОРОДНИТСЯ СО ШВАРЦЕНЕГГЕРОМ

Арнольд Шварценеггер и Денни Де Вито снова сыграют братьев-близнецов в продолжении любимой всеми комедии 1988 года "Близнецы". Однако уже известно, что в этот раз речь пойдет уже о тройняшках.

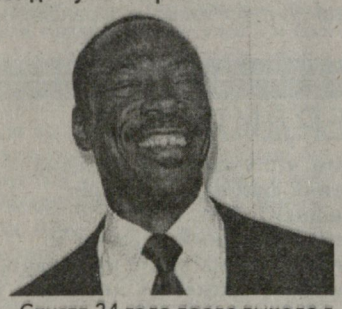

Спустя 24 года после выхода в прокат суперпопулярной комедии "Близнецы", которая при бюджете в 15 миллионов долларов собрала 216, в Голливуде задумали снимать продолжение. Неповторимый и парадоксальный дуэт — 64-летнего Арнольда Шварценеггера и 67-летнего Денни Де Вито — в роли братьев-близнецов разбавит Эдди Мерфи, которому недавно исполнилось 51 год. Оказывается, у самых непохожих в мире близнецов есть еще более непохожий на них брат.

Рабочее название комедии — "Тройняшки". Сюжет будущего фильма пока не разглашается, сценарий находится в разработке.

Комедия "Близнецы" рассказывает о приключениях двух разлученных братьев Винсента и Джулиуса, в результате генетического эксперимента оказавшихся совершенно непохожими друг на друга. Они встречаются и отправляются на поиски своей матери. В "Тройняшках" близнецы Де Вито и Шваргценеггер узнают о существовании третьего брата.

Режиссер проекта еще не был объявлен. Снявший "Близнецов" Айван Райтман, известный по фильмам "Охотники за приведениями" и "Шесть дней, семь ночей", станет исполнительным продюсером ленты вместе с Джо Медьяком, продюсировавшим картину 1988 года, которую теперь можно назвать первой частью дилогии. Продюсерами фильма также будут Али Белл и Том Полок, работавшие над фильмом "Мне бы в небо".

БРЮС УИЛЛИС СТАЛ ОТЦОМ В ЧЕТВЕРТЫЙ РАЗ

У знаменитого "крепкого орешка" Брюса Уиллиса и его супруги Эммы Хэмминг 1 апреля родилась дочка.

Малышка появилась на свет в одной из клиник в Лос-Анджелесе. Свою крошку Брюс Уиллис решил назвать Мэйбл Рэй.

У 57-летнего "крепкого орешка" уже есть три дочери от предыдущего брака с актрисой Деми Мур: 23-летняя Румер, 20-летняя Скаут и 18-летняя Таллула.

Уиллис и Хэмминг поженились в 2009 году на островах в Карибском море. На церемонии присутствовали Деми с детьми и ее уже бывший муж Эштон Катчер.

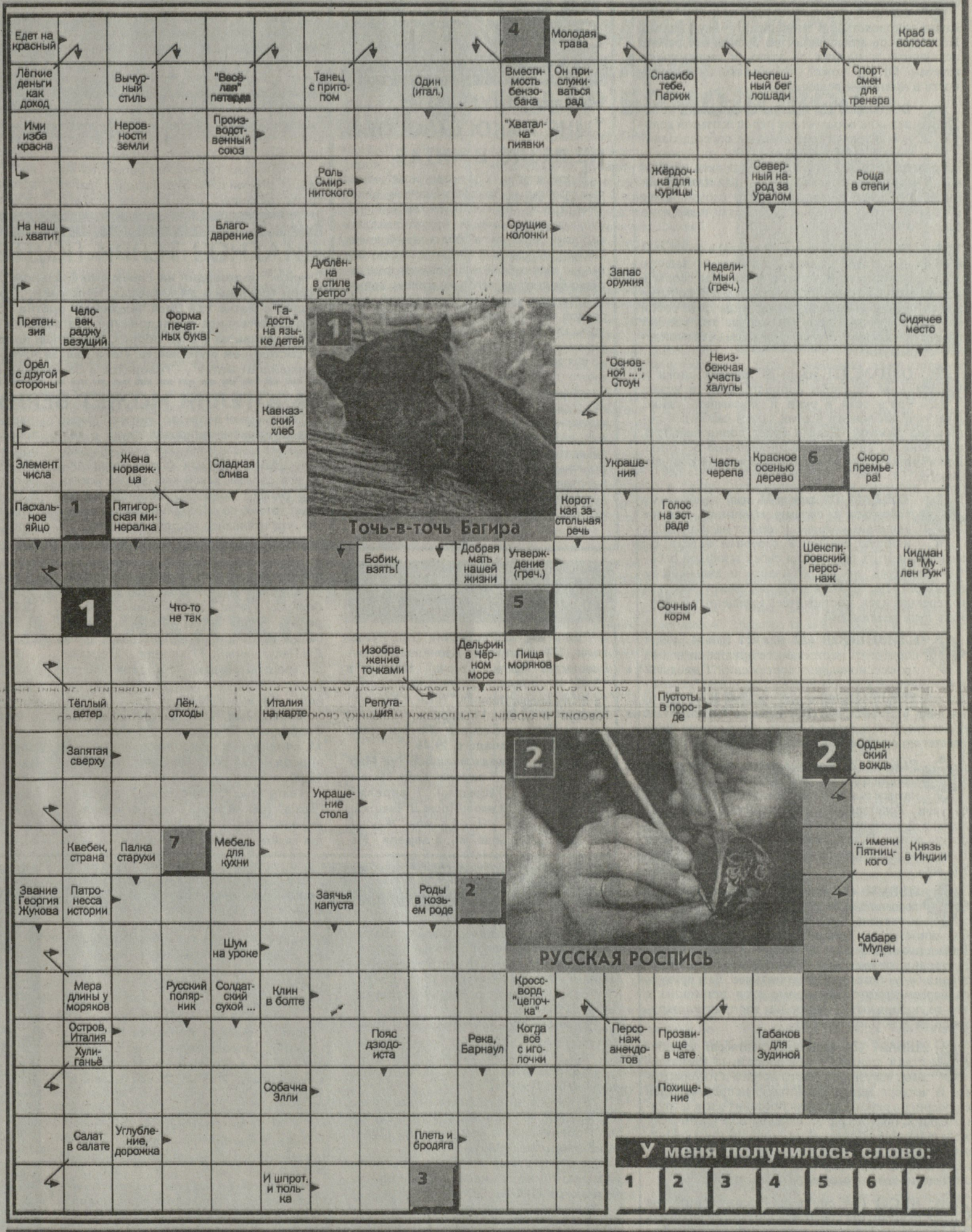

"СТРАСТИ ХРИСТОВЫ" ПОЛУЧАТ ПРОДОЛЖЕНИЕ

Голливудский продюсер Дэвид Вуд объявил о намерении снять фильм "Воскресение". Он станет продолжением имевшего большой успех фильма Мэла Гибсона "Страсти Христовы".

Как подчеркнул Вуд, "настоящая сила христианства — это воскресший Христос", поскольку "именно реальная сила его воскресения делает нас христианами". "Мел Гибсон хорошо потрудился, объединив церкви через свой фильм. Это еще один способ глобального воздействия на церковь, потому что церковь напоминает спящего гиганта и ей нужно проснуться", — заявил продюсер.

Кадр из фильма "Страсти Христовы".

Согласно задумке Вуда, его фильм расскажет о воскресении и последующих событиях, описанных в Библии. По оценке продюсера, затраты на производство фильма составят около 40 миллионов долларов.

Вуд планирует, что финансирование съемок будет осуществляться через христианское сообщество. Он выразил надежду, что много христиан пожелают стать "духовными продюсерами" нового проекта. Для этого нужно пожертвовать на его производство как минимум 25 долларов, молиться за успех проекта и рекламировать его друзьям.

Духовные продюсеры будут иметь возможность "участвовать в процессе создания фильма, предлагая идеи для сценария и помогая отбирать актеров". По словам Вуда, прокат фильма также будет уникальным: на премьерной неделе его покажут не только в кинотеатрах, но и в храмах, школах. "Буквально весь мир будет смотреть этот фильм в одни и те же выходные", — сказал он.

Напомним, фильм Гибсона — это историческая драма. Она повествует о событиях, непосредственно предшествующих распятию Иисуса Христа.

ГОРОСКОП на предстоящую неделю

КОЗЕРОГИ (22 декабря-20 января), постарайтесь усмирить свою гордыню, прислушаться и услышать советы коллег и требования руководства, и тогда дела пойдут на лад. Постарайтесь вписываться во временные рамки, исключите опоздания по утрам и задержки по вечерам. От вас может потребоваться оперативность в принятии решений.

ВОДОЛЕИ (21 января-19 февраля), понедельник обрадует вас перспективной деловой встречей или удачным собеседованием. Во вторник откажитесь от чужих и необязательных дел, решите сначала свои проблемы. В четверг бесполезно заниматься планированием, действуйте в зависимости от сложившихся обстоятельств. В пятницу и субботу стоит укротить свое упрямство.

РЫБЫ (20 февраля-20 марта) в понедельник получат важные новости от давнего знакомого. В четверг возможны ссоры и непонимание со стороны близких людей, не переживайте, проблемы будут исчерпаны сами собой уже на следующий день. Выходные дни следует провести на людях - прекрасное время для посиделок с друзьями.

ОВНАМ (21 марта-20 апреля) снова и снова придется собирать волю в кулак, брать себя в руки и завязывать узлом. Практически вся эта неделя может оказаться поглощена работой. Неделя будет полна событий, вызывающих сильную эмоциональную реакцию. Во вторник и среду нежелательно начинать ничего нового.

ТЕЛЬЦАМ (21 апреля-21 мая) необходимо собраться с силами и принять важное решение, которое повлияет на вашу дальнейшую судьбу. В середине недели вы можете ощутить результаты своей прошлой работы, гордитесь, но не забывайте о дальнейшем движении вперед. В пятницу вас может посетить интересная идея, постарайтесь ее зацепить и обдумать пути реализации.

БЛИЗНЕЦОВ (22 мая-21 июня) может порадовать неожиданное признание ваших профессиональных достижений. Понедельник - удачный день для реализации новых возможностей и воплощения новых планов. В четверг и пятницу уверенность в собственных силах сделает все за вас. В воскресенье стоит пересмотреть свою стратегию отношений с родственниками.

РАКАМ (22 июня-23 июля) не стоит останавливаться на достигнутом, самое время наметить планы и проекты на ближайшее будущее. Родственникам понадобится ваша поддержка и помощь. Уделите больше внимания и своим детям. Постарайтесь поменьше болтать — излишняя разговорчивость может обернуться против вас.

ЛЬВАМ (24 июля-23 августа) не стоит создавать себе лишних проблем. В четверг и пятницу вы узнаете массу новостей, но большинство из них не принесут вам пользы. Ближе к концу недели дети могут выдвинуть свои претензии: причем чем дети старше, тем их претензии будут больше и материальнее. Вам придется пересматривать некоторые свои принципы и что-то подправить в настройке восприятия окружающей действительности.

ДЕВАМ (24 августа-23 сентября) путешествия принесут разнообразные впечатления, вы узнаете много нового и интересного. В четверг может сложиться непредвиденная ситуация на работе, которая поставит вас в затруднительное положение. С начальством в этот день желательно не спорить и не конфликтовать. Пятница, наоборот, один из самых удачных дней недели. Особенно фортуна будет благосклонна к движению вверх по карьерной лестнице.

ВЕСЫ (24 сентября-23 октября), не форсируйте события и не пытайтесь успеть десять дел одновременно. Во вторник вас могут порадовать благоприятные события в личной жизни. В пятницу может возникнуть необходимость отстаивать свои интересы. В этот день вы обретете нового друга. В выходные отдохните вместе с семьей.

СКОРПИОНЫ (24 октября-22 ноября), в начале недели будьте предельно осторожны, соразмеряйте свои силы и возможности. В среду вы наконец-то сможете решить несколько самых разных дел одним махом. Только в пятницу ваша настойчивость сможет принести положительные сдвиги.

СТРЕЛЬЦАМ (23 ноября-21 декабря) во вторник будет очень сложно урегулировать отношения с каким-то надежным партнером, но сделать это будет необходимо. Все важные служебные вопросы постарайтесь решить до четверга. А в пятницу присматривайтесь к поведению партнеров и будьте готовы к тому, что они претворят в жизнь то, что давно планировали.

СПОРТ ЭКСПРЕСС

"Формула-1"

Михаэль ШУМАХЕР: "МНЕ НИКОГДА ОСОБО НЕ ВЕЗЛО В КИТАЕ"

В преддверии "Гран-при Китая", который пройдет на трассе в Шанхае, пилот "Мерседеса" Михаэль Шумахер подчеркнул, что его команда готова показать хороший результат в предстоящей гонке. Также семикратный чемпион мира отметил китайских болельщиков, которые активно болеют за него уже долгое время.

- Когда я думаю о "Гран-при Китая", первое, что приходит на ум, - это фанаты, - сказал 43-летний гонщик. - Здесь у меня огромная толпа болельщиков, которые до сих пор поддерживают меня. Это очень много для меня значит, и я очень им благодарен. Что касается гонки, то мне никогда особо не везло в Шанхае, за исключением победы в 2006 году. В первых двух гонках сезона мы не смогли показать хороший результат, несмотря на отличные стартовые позиции. Но мы поработали над ошибками, и в этой гонке, думаю, выступим хорошо и порадуем своих болельщиков.

Регби

СБОРНАЯ ГРУЗИИ ПОБЕДИЛА КОМАНДУ ИТАЛИИ

Сборная Грузии по регби (U18) победила сборную Италии со счетом 20:18 на чемпионате Европы в Мадриде и в борьбе за пятое место встретится с командой Шотландии.

Игра с итальянцами оказалась довольно напряженной и имела драматический финал. Грузинские регбисты за первые 20 минут пропустили две попытки, после чего проигрывали 0:12, однако к концу первого тайма смогли мобилизовать силы и сначала забили со штрафного, а затем реализовали попытку. На перерыв команды ушли при счете 10:12 в пользу итальянцев.

Тяжело для грузинских регбистов начался и второй тайм. Судья подряд удалил троих грузинских регбистов на 10 минут каждого и после двух штрафных Италия вышла вперед со счетом 18:10 (за 15 минут до конца игры).

В результате больших усилий грузинские регбисты смогли вырвать победу у соперников. Сначала они со штрафного сократили разрыв до 13:18, сохранив при этом силы для концовки. Последние минуты были довольно напряженными. В итоге итальянцы пропустили попытку. За несколько секунд до конца игры, при счете 18:18, грузинские регбисты выполнили реализацию. Будущие соперники сборной Грузии, шотландцы, победили сборную Португалии со счетом 32:12. В полуфинале ЧЕ встретятся Англия-Уэльс и Франция-Ирландия.

Футбол

ДИАГНОЗ ТЕРРИ ПОДТВЕРДИЛСЯ

"Челси" подтвердил на своем официальном сайте, что у защитника Джона Терри трещины в двух ребрах. Напомним, 31-летний футболист получил травму в матче 1/4 Лиги чемпионов против "Бенфики" (2:1).

"Дополнительное обследование подтвердило неутешительный диагноз: у Терри трещины в двух ребрах. Мы будем продолжать внимательно наблюдать за состоянием футболиста. Пока нельзя точно сказать, сможет ли он сыграть в ближайшем матче", - говорится в сообщении на официальном сайте "Челси".

БАЛОТЕЛЛИ МОЖЕТ ВЕРНУТЬСЯ В "ИНТЕР"

Технический директор "Интера" Марко Бранка прокомментировал слухи о возможном возвращении в команду нападающего "Манчестер Сити" Марио Балотелли. По его словам, такой вариант не исключен, однако подробно обсуждаться он будет только по окончании сезона. Отметим, что итальянец постоянно становится героем скандалов, связанных преимущественно с нарушениями дисциплины, чем провоцирует конфликты с главным тренером и руководством команды. Напомним, что 21-летний форвард перешел в английский клуб в 2010 году за 22 миллиона евро. В этом сезоне Балотелли провел в составе "Манчестер Сити" 27 матчей и забил 16 голов.

АФИША "ВТ"

Театр им. Ш.Руставели (пр. Руставели, 17). 8 апреля "Двенадцатая ночь Рождества" (реж.Р.Стуруа). **Начало в 19.45. 10 апреля** - *Экспериментальная сцена* - "Гамлет Комикс" (реж.Л.Хвичия). **Начало в 19.00. 11 апреля** - *Малая сцена* - "Затмение солнца в Грузии" (реж. Г.Капанадзе). **Начало в 19.45.**

Театр им. К.Марджанишвили (ул. Марджанишвили, 8). 7 апреля Коки Митани "Малина" (реж.Л.Цуладзе). **7 апреля** - *Малая сцена* - "Лавина" (реж.Д.Чхартишвили). **8 апреля** - Нил Саймон "Женщины" (реж.Ц.Кобиашвили). **8 апреля** - Малая сцена - "Перхули" (реж.Л.Цуладзе). **10 апреля** - *Хусейнбала Мираламов "Я вернусь" (реж.Д.*Хвтисиашвили). **10 апреля** - *Малая сцена* - Премьера Александр Вампилов "Старший сын" (реж. Дж.Папуашвили). **11 апреля** - "Пигмалион" (реж.Л.Цуладзе). **11 апреля** - *Малая сцена* - "Любовные послания" (реж.Т.Чхеидзе). **Начало в 20.00.**

Свободный театр (за ст. метро "Пл. Свободы"). 10 апреля - "Психотропы". **11 апреля** - "Пылкий влюбленный". **12 апреля** - "Завтра Рождество". **Начало в 19.00.**

Театр им. С.Ахметели. 7 апреля - "Важа" (авт. и реж. Отар Багатурия). **8 апреля** - Шадиман Шаманадзе "Открытая галерея" (реж.Д.Хвтисиашвили). **12, 13 апреля** - Премьера Лаши Бугадзе "Пантеон" (реж.Д.Хвтисиашвили). **Начало в 19.00.**

Театр им.А.С.Грибоедова (Руставели, 2).

7 апреля - Б.Брехт "Карьера Артуро Уи". **8 апреля** - А.Грин "Алые паруса". **Начало дневных спектаклей в 12.00, вечерних в 18.00.**

Кинотеатр "Амирани" (Костава, 36)

6, 7 апреля - *Большой зал* - "Царь лев". **Начало в 12.00.** "Скажи мне, зеркало". **Начало в 14.00.** "Гнев титанов" (3D, на англ.яз.). **Начало в 16.00, 18.00.** "Голодные игры". **Начало в 22.40. Малый зал** - "Ано и Вано". **Начало в 12.15.** "Последняя прогулка". **Начало в 14.15 16.15, 18.15, 20.15, 22.15.**

КТО, ГДЕ, КОГДА?

7 АПРЕЛЯ

Православный праздник Благовещение Пресвятой Богородицы.

День рождения странствующего музыканта Илико Курхули (1885-1954).

Родилась поэтесса Марика Бараташвили (1908-2008).

Всемирный день здоровья.

8 АПРЕЛЯ

Родился футболист Александр Чивадзе (1955).

75 лет со дня рождения бывшего Генерального секретаря ООН, лауреата Нобелевской премии мира (2001) Кофи Аннана (1938).

День рождения эстрадного артиста, музыканта и режиссера Александра Менакера (1913-1982).

Всемирный день цыган.

9 АПРЕЛЯ

День восстановления государственной независимости Грузии (1991).

День рождения академика Валериана Габашвили (1911-1974).

Родился академик Гено Нижарадзе (1947).

80 лет со дня рождения французского киноактера Жана Поля Бельмондо (1933).

10 АПРЕЛЯ

День рождения писателя и переводчика Вахтанга Челидзе (1917-2005).

Родился журналист-международник Мэлор Стуруа (1928).

День рождения русской поэтессы, автора книги стихов и переводов "Сны о Грузии" Беллы Ахмадулиной (1937-2011).

Два года назад авиалайнер ТУ-154 с членами официальной польской делегации, следовавшей на траурное мероприятие в Катыньском мемориале, разбился у города Печерск Смоленской области. Погибли 96 человек, в том числе президент Польши Лех Качиньски и его супруга.

11 АПРЕЛЯ

День рождения историка и общественного деятеля, одного из основателей Тбилисского государственного университета Иванэ Джавахишвили (1876-1940).

12 АПРЕЛЯ

День рождения певца, лауреата премии имени З.Палиашвили, профессора Зураба Анджапаридзе (1928-1997).

Родился поэт, лауреат премии имени Ш.Руставели Мухран Мачавариани (1929-2010).

День рождения русского драматурга Александра Островского (1823-1886).

Родился нидерландский экономист, лауреат Нобелевской премии по экономике (1969) Ян Тинберген (1903-1994).

79 лет со дня рождения испанской певицы Монсеррат Кабалье (1933).

Всемирный день авиации и космонавтики.

13 АПРЕЛЯ

Родился режиссер театра, народный артист Грузии Сандро Ахметели (1886-1937).

День рождения языковеда, академика Георгия Ахвледиани (1887-1979).

Родился экс-чемпион мира по шахматам, международный гроссмейстер Гарри Каспаров (1963).

ОТВЕТЫ НА СКАНВОРД, ОПУБЛИКОВАННЫЙ В №25.

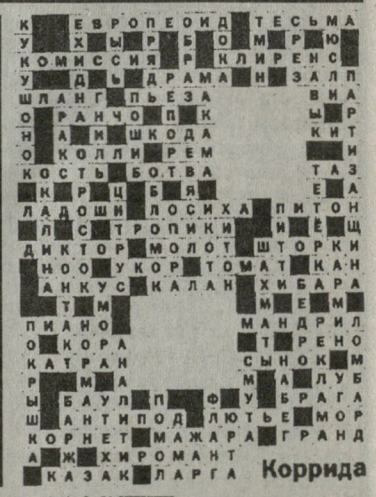

Коррида

ОТВЕТЫ НА СКАНВОРД, ОПУБЛИКОВАННЫЙ В № 26.

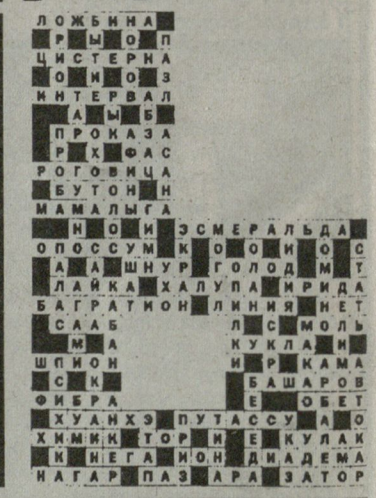

Следующий номер газеты "Вечерний Тбилиси" поступит в продажу 14 апреля.

ЗВЕЗДОЧКИ И ЗВЕЗДЫ

Маквала КАСРАШВИЛИ: "46 ЛЕТ Я - СОЛИСТКА БОЛЬШОГО ТЕАТРА, А 10 ЛЕТ - РУКОВОЖУ ЕГО ОПЕРНОЙ ТРУППОЙ"

ОКОНЧАНИЕ.

госконцерта: "Вы не поедете". "Почему?" — "Вы нужны в театре, в текущем репертуаре". Я была вынуждена добиться, чтобы меня принял министр культуры Демичев. Он меня успокоил: "Не волнуйтесь, ваша поездка состоится". Только несколько лет спустя я узнала, что тогда в госконцерт приходила одна известная певица, я не хочу называть ее имя, она пока жива, и устроила скандал: как это Касрашвили поедет петь Татьяну? Я лучшая Татьяна Большого театра...

— На вас часто писали доносы и анонимки?

— Писали много и, надо думать, с удовольствием. В Большом театре было очень много солистов, кто был связан с КГБ. Помню, когда в 1975 году мы оказались в Нью-Йорке, нам позвонила Ольга Ростропович и сказала, что она с родителями тоже в Нью-Йорке, хотят встретиться с нами — тенором Алексеем Масленниковым, мной и пианисткой Лией Могилевской. И когда она подъехала за нами на такси, уже на выходе из отеля все те, кто за нами следил, нас приметили... А потом, после того как в 1979 году советские войска вошли в Афганистан, прекратились все выезды советских артистов в Западную Европу и особенно в США.

— Осложнения последних лет в российско-грузинских отношениях сказались на вашей жизни?

— Нет. Я грузинка, уже 10 лет работаю в должности управляющей оперной труппы Большого театра и, как говорится в таком случае, благодарна генеральному директору Анатолию Геннадьевичу Иксанову за доверие. И в Грузии всегда старалась бывать хотя бы раза два в год. Ездила в Тбилиси, как все, по российскому загранпаспорту, на границе получая визу за 30 американских долларов. Сейчас, к счастью, возобновилось прямое авиасообщение между Россией и Грузией, и визы в Грузию для граждан России отменены. Я не забыла свою страну и люблю свой народ и свою землю. И дома с близкими говорю по-грузински. И грузинскую кухню обожаю, что видно по моей фигуре. *(Смеется.)*

— Как вам акустика нового-старого зала Большого театра?

— Я пока еще на сцене не стояла, не пробовала голос, поэтому мне трудно сказать. А из зала мне показалось, что акустика стала другой, прежде всего потому, что оркестровую яму сделали уж очень большой. И пока голоса звучат суховато. Но надеюсь, что зал "раздышится".

Мария БАБАЛОВА.

ОЛЕГ МЕНЬШИКОВ ВОЗГЛАВИТ ТЕАТР ЕРМОЛОВОЙ

Актер и режиссер Олег Меньшиков возглавит Московский драматический Театр имени Ермоловой. Нового худрука в среду, 4 апреля, труппе театра представил глава департамента культуры Сергей Капков, который и назначил Меньшикова.

На этом посту Олег Меньшиков сменит Владимира Андреева, контракт с которым истекает в сентябре 2012 года. Андреев, руководивший театром Ермоловой с 1990 года, сам предложил поставить во главе театра Меньшикова, своего друга и коллегу.

Владимир Андреев рассказал, что у Меньшикова есть своя концепция развития столичного театра.

Олег Меньшиков уже служил в театре Ермоловой, куда его пригласил Валерий Фокин, в 1985-1989 годах. Затем он перешел в Театр имени Моссовета, где сыграл главную роль в спектакле "Калигула" Петра Фоменко по одноименной пьесе Альбера Камю. За эту работу он удостоился премии и диплома Фестиваля "Московские сезоны". Олег Меньшиков играл в театрах за рубежом, например, в лондонском театре "Глобус" и парижском Театре комедии на Елисейских полях. Свою театральную компанию "Товарищество 814" он создал в 1998 году.

Олег Меньшиков также известен как киноактер. Свои самые заметные роли он сыграл в "Покровских воротах" Михаила Козакова, "Утомленных солнцем" и "Сибирском цирюльнике" Никиты Михалкова, "Кавказском пленнике" Сергея Бодрова старшего, "Маме" Дениса Евстигнеева, а также сериалах "Статский советник" по Акунину и "Золотой теленок" по Ильфу и Петрову.

Он является обладателем многих престижных наград, в частности, Государственной премии РФ, Гран при фестиваля "Кинотавр" за лучшую мужскую роль, премии "Ника" за лучшую мужскую роль и других. В 2003 году Олег Меньшиков стал народным артистом России.

НАЗВАНА НОВАЯ ПРИЧИНА СМЕРТИ КАРАВАДЖО

Итальянский живописец Караваджо мог умереть в результате ножевого ранения, а не болезни, как считалось ранее. К такому выводу пришел историк из Неаполя Винченцо Пачелли, которому удалось найти редкие документы в секретных архивах Ватикана и Рима.

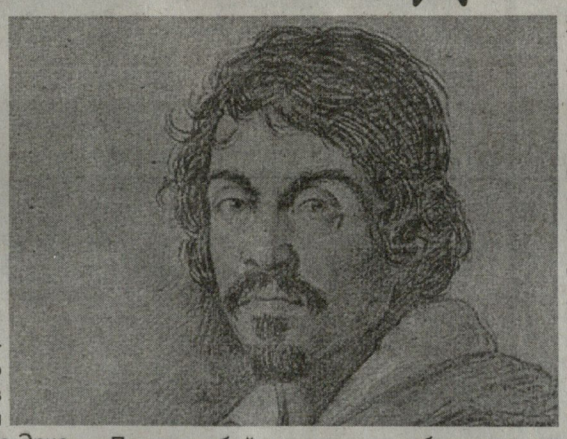

Некоторые историки полагают, что Караваджо скончался от малярии в 1610 году и был похоронен в тосканском городе Порто-Эрколе. При этом известно, что незадолго до смерти художник держал путь в Рим, чтобы получить прощение от кардинала Сципиона Богезе - Караваджо был вынесен приговор в 1606 году за убийство Рануччио Томмазони, после чего он был вынужден скитаться. Однако до Рима художник так и не доехал, он заболел и умер.

По мнению Пачелли, Караваджо умер в городе Пало. На него напали мальтийские рыцари из-за того, что Караваджо оскорбил одного из знатных рыцарей Мальты. При этом убийство художника было одобрено римской курией. Согласно версии Пачелли, тело Караваджо скинули в море, именно этим объясняется отсутствие каких-либо документов о похоронах мастера.

Профессор также указывает на то, что в найденных им документах расходятся версии о месте смерти Караваджо. По его мнению, Ватикан пытался скрыть информацию о его кончине. Кроме того, Пачелли нашел письмо итальянского архивариуса Франческо Больвито, написанное через 20 лет после смерти Караваджо, где сообщается, что художник был убит.

Караваджо жил на Мальте в 1607-1608 годах и даже стал рыцарем Мальтийского ордена, однако впоследствии его исключили. Причиной тому послужила его ссора со знатным рыцарем, которого Караваджо ранил.

Сомнения в теории Пачелли, в частности, возникли у американского историка из Вирджинии Джона Спайка. Он, например, выражает уверенность в том, что мальтийские рыцари могли убить Караваджо сразу после данного инцидента, а не ждать еще несколько лет. Известно, что рыцари ордена напали на Караваджо в 1609 году, в результате ранений у него было изуродовано лицо, однако художник выжил.

Исследование, посвященное смерти Караваджо, выйдет в издании "Микеланджело Меризи по прозвищу Караваджо между искусством и наукой", которое Пачелли подготовил совместно с учеными-историками искусства, реставраторами, медиками и другими.

ИМУЩЕСТВО И КАРТИНЫ ВИКТОРА ГЮГО ВЫСТАВЛЕНЫ НА ТОРГИ

Аукционный дом Christie's пустил с молотка в Париже коллекцию картин, рисунков, писем, фотографий, мебели и личных вещей знаменитого писателя Виктора Гюго и его сына, внука и правнука.

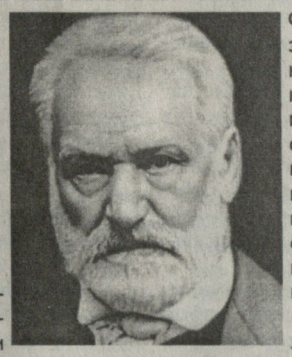

Около 500 произведений искусства, накопленных потомками Гюго, оцениваются Christie's в 1 миллион.

Праправнуки Виктора Гюго хранили эти вещи на протяжении нескольких поколений в семейном доме в городке Люнель, на юге Франции. Они решили это продать, поскольку их семеро, и раздел наследия стал для них проблематичным. Наследники писателя предпочли продать всю коллекцию, чтобы показать ее публике и не сказали, что собираются делать с выручкой.

На аукцион выставлены рисунки, книги, предметы мебели и другие вещи, принадлежавшие самому писателю. На продажу выставлены и личные письма Гюго, в том числе любовные послания будущей супруге Адель Фуше.

ИЗ ЭШТОНА КАТЧЕРА СДЕЛАЮТ СТИВА ДЖОБСА

Главную роль в биографическом фильме о создателе Apple Стиве Джобсе под названием "Джобс" сыграет Эштон Катчер. Эта роль — давняя мечта молодого актера.

В основу нового фильма ляжет бестселлер "Стив Джобс", написанный бывшим редактором еженедельника Time Уолтером Исааксоном и являющийся единственной официальной биографией основателя Apple. Режиссером философской драмы станет автор политической комедии "На трезвую голову" Джошуа Майкл Стерн с Кевином Костнером в главной роли. Над сценарием фильма работает Мэтт Уатли. Съемки должны начаться уже в мае, когда у Катчера будет перерыв в сериале "Два с половиной человека", где он заменил Чарли Шина.

Эштон так же, как его будущий герой, неравнодушен к высоким технологиям и последним новинкам. В 2007 году он даже был частью команды руководства Ooma, которая занимается разработкой IP-сервиса.

Катчер очень тщательно готовится к новой роли — на протяжении всего фильма он должен показать сражение Джобса с раком. В картине подробно покажут и возвращение Джобса в Apple в 1996 году, и дальнейшее превращение фирмы в корпорацию после первой неудачной попытки в начале 90-х годов минувшего столетия.

В качестве кандидата на главную роль студия, по слухам, рассматривала Джорджа Клуни и известного по сериалу "Скорая помощь" Ноа Уайла, которому доводилось изображать Джобса в документально-игровом телеисследовании под названием "Пираты Силиконовой долины" в 1999 году.

ФРАГМЕНТЫ МОЗГА ЭЙНШТЕЙНА ВЫСТАВЯТ НА ВСЕОБЩЕЕ ОБОЗРЕНИЕ

Фрагменты мозга великого ученого Альберта Эйнштейна доставлены из США в Великобританию. В Лондоне научный артефакт станет главным элементом выставки "Мозг как материя". Рядом с экспонатом разместят мозг американского серийного убийцы Эдварда Рулофа, казненного почти 140 лет назад.

Напомним, что когда патологоанатомы извлекли мозг Рулофа, он стал мировой сенсацией, поскольку оказался самым большим из известных науке. Что касается фрагментов мозга Эйнштейна, то они хранятся в филадельфийском Музее медицинской истории Мюттера. После смерти ученого врач Томас Харви тайно извлек мозг физика. Тело Эйнштейна было кремировано, а пепел развеян — так требовало завещание ученого.

На протяжении многих лет Харви хранил мозг Эйнштейна в кувшине с формалином, разделив артефакт на 240 тонких срезов. Два из них и привезены на лондонскую выставку.

Недавно стало известно, что полный архив Эйнштейна будет обнародован в Интернете. Это проект Еврейского института в Иерусалиме и Калифорнийского технологического института. На специальном сайте уже доступно 8 тысяч документов — как научных работ, так и личных писем. Речь идет, в частности, о 14 блокнотах с заметками Эйнштейна, письмах современников ученого, рукописи, содержащей описание теории относительности, а также об открытках, которые физик отправлял матери.

ЗВЕЗДОЧКИ И ЗВЕЗДЫ

Маквала КАСРАШВИЛИ: "46 ЛЕТ Я - СОЛИСТКА БОЛЬШОГО ТЕАТРА, А 10 ЛЕТ - РУКОВОЖУ ЕГО ОПЕРНОЙ ТРУППОЙ"

5 апреля народная артистка СССР дала юбилейный концерт на родной сцене

Гала-концертом на недавно открывшейся после реконструкции исторической сцене Большого театра знаменитая певица, народная артистка СССР Маквала Касрашвили отпраздновала свой юбилей. Накануне Маквала Филимоновна объяснила журналисту, отчего в советские годы набиралось по пять составов народных артистов на спектакль, а сейчас, бывает, не находится и одного.

— В вашей труппе конкуренция большая?

— Конкуренция всегда была большая. Все солисты хотят петь ведущие партии. Но сегодня мы не можем сделать по пять составов на один спектакль, как это было при советской власти. Тогда в Большой театр гастролеры приезжали очень редко, и из наших солистов за границу выезжали единицы. Мне кажется, тогда конкуренция была даже жестче, чем ныне. Артисты больше друг друга обливали грязью.

— Как думаете, Большой театр сегодня должен развиваться по принципу репертуарной труппы или показывать спектакли блоками с приглашенными артистами, как это делается на Западе?

— Не хочу, чтобы меня обвиняли в консерватизме, но считаю, что наш театр должен оставаться репертуарным. Это наше национальное достояние, и тут нам не надо копировать "Ла Скала" или "Метрополитен". У каждого свой путь в искусстве. К тому же так называемая прокатная модель функционирования театра требует существенно больших финансовых затрат, нежели репертуарная.

— В советские времена в Большом театре между собой конкурировали феноменальные певицы — Галина Вишневская, Тамара Милашкина, Маквала Касрашвили (если говорить о сопрано) или Ирина Архипова, Елена Образцова, Тамара Синявская (меццо-сопрано). А сегодня бывает, что и один достойный состав на спектакль не набрать:

— В те годы в труппе было 100 солистов, а сегодня меньше 50. Тогда руководители оперной труппы ездили по городам огромной страны, искали и находили лучших. Так и я попала в Большой театр. Моя судьба могла сложиться совсем иначе, если не услышал бы меня Анатолий Орфенов и, как многие грузинские певцы, ограничилась бы я только пением на сцене Тбилисского оперного театра. Сейчас в Большом театре, по-моему, очень хорошо работает программа подготовки молодых певцов. Но честно, мне кажется, сегодня меньше настоящих звезд и в "Ла Скала", и в "Метрополитене", и в "Ковент-Гардене", чем было в золотую эру Большого театра.

— За 46 лет, что вы являетесь солисткой Большого театра, вам никогда не хотелось кардинально поменять свою творческую жизнь?

— Нет, мне никогда не было скучно в Большом театре. Может быть, потому что в 70-е годы я попала в число тех избранных, кого одиозный госконцерт выпускал из страны на личные зарубежные гастроли. Хотя у меня в госконцерте не было блата, и мне долго разрешали выезжать только в столицы стран соцлагеря — Варшаву, Прагу, Берлин, Софию. Для меня железный занавес рухнул в 1975 году, когда были триумфальные гастроли оперы Большого театра в "Метрополитене". Сразу после них, в 1979 году, я получила вместе с Юрием Мазурком приглашение в спектакль "Евгений Онегин" театра "Метрополитен-опера". Потом уже были и Лондон, и Мюнхен, и Савонлиннский фестиваль в Финляндии, и "Арена ди Верона". Но всему этому предшествовали, конечно, сложности. Прежде всего связанные с тем, что я дружила с Вишневской и Ростроповичем, и когда они покидали в 1974 году СССР, я провожала их в аэропорту. Естественно, это не осталось незамеченным.

— Как же вам удалось стать выездной певицей?

— В 1979-м, когда я должна была ехать в Нью-Йорк, мне было официально заявлено чиновником

(Окончание на 15-й стр.).

СОСТАВЛЕН СПИСОК ЛЕГЕНД МОДЫ

Журнал Time опубликовал список из ста знаменитостей, оказавших наибольшее влияние на мир моды. В перечень легенд моды вошли представители как непосредственно модной индустрии, так и артисты, деятели культуры и шоу-бизнеса, начиная с 1923 года.

Список Time делится на шесть разных категорий: "Дизайнеры и бренды", "Модели", "Музы", "Фотографы", "Редакторы модных изданий и стилисты", "Стиль и дизайн". При этом в каждой из категории - неравное количество пунктов. Например, в списке моделей оказалось всего десять имен. Среди них: Синди Кроуфорд, Наоми Кэмпбелл, Линда Евангелиста, Твигги, Кейт Мосс и другие.

Более обширным оказался перечень муз. В него, например, включены The Beatles, Леди Гага, первая леди США Мишель Обама, Одри Хепберн,Мадонна, Майкл Джексон, Дэвид Боуи, принцесса Диана, Энди Уорхол и многие другие.

В топ-лист дизайнеров еженедельник включил таких знаменитых модельеров как Джорджио Армани, Пьера Кардена, Коко Шанель, Кристиана Диора, Доминико Дольче и Стефано Габбану, Джона Галльяно, Жана-Поля Готье, Карла Лагерфельда, Джанни Версаче и так далее. Также в перечень попали Маноло Бланик, Жан Ланвен, Кристиан Лабутен и другие.

Среди фотографов Time выделил Энн Лейбовиц (она, в частности, известна по работе со знаменитостями и как автор обложки журнала Rolling Stone с голым Джоном Ленноном и Йоко Оно), Гельмута Ньютона, Марио Тестино и других.

На снимке: Одри Хепберн.

ДЖЕЙМСА БОНДА ЛИШИЛИ ЛЮБИМОГО МАРТИНИ

Экономические трудности британских кинематографистов не обошли стороной и знаменитого "агента 007". В новом, 23-м фильме "бондианы" "Когда небеса падут", премьера которого должна состояться 26 октября, он будет вынужден отказаться от своего любимого напитка — коктейля с мартини — в пользу пива.

Сухой мартини стал такой же визитной карточкой Джеймса Бонда, как автомобили Aston Martin и фраза: "Бонд. Джеймс Бонд".Но остро нуждающиеся в дополнительных средствах создатели ленты подписали контракт с одной из голландских пивоваренных компаний.

В соответствии с договоренностью вместо коктейля, который, как известно, "необходимо встряхнуть, но не перемешивать", Бонд в исполнении 44-летнего английского актера Дэниела Крейга поднимет бокал с пенистым напитком. Произойдет это впервые за полувековую историю популярной серии.

Создатели новой картины во главе с режиссером Сэмом Мендесом вынуждены пойти на этот шаг после значительного сокращения бюджета ленты. В этой связи кинематографисты уже отказались от съемок ряда эпизодов в экзотических странах и проведут их на английских курортах.

Поклонники бондианы очень недовольны такой профанацией своего любимца, потому что считают, что пиво и Джеймс Бонд — понятия несовместимые. Сам Дэниель, похоже, разделяет их чувства. И без того обычно хмурый актер был еще более хмурым в тот день, когда узнал о рекламной сделке.

Объявлено также, что в очередном фильме о Бонде вновь появится легендарный спортивный автомобиль Aston Martin DB5. Он "дебютировал" 48 лет назад в третьей ленте серии — "Золотой палец".

АКТЕРА АЛЕНА ДЕЛОНА ЭКСТРЕННО ГОСПИТАЛИЗИРОВАЛИ

Утром 4 апреля 76-летний актер перенес операцию на сердце в одной из американских больниц Парижа.

- Несколько часов назад мне сделали операцию, сейчас я чувствую себя хорошо. У меня аритмия, такое происходит с очень эмоциональными людьми, черт побери! - прокомментировал актер.

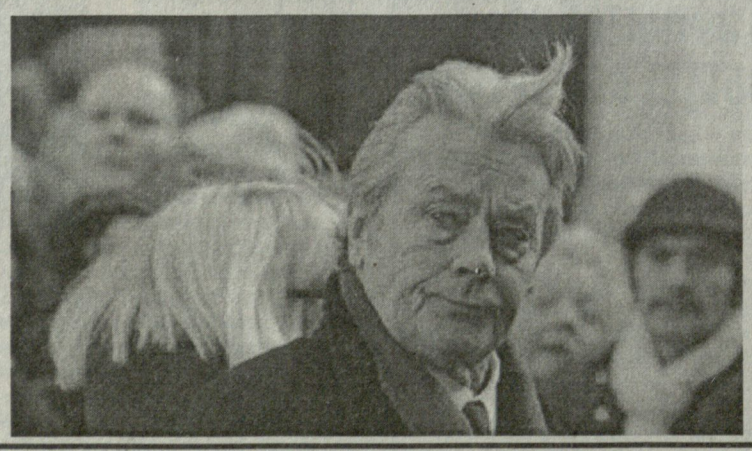

На снимке: 76-летний Ален Делон, снявшийся более чем в ста фильмах и на протяжении многих лет возглавлявший списки самых красивых людей планеты.

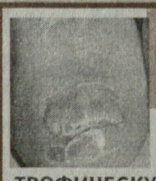

МАЗИ "ЛОМТАТИДЗЕ" ЛЕЧАТ:

ГРИБКОВОЕ ЗАБОЛЕВАНИЕ НОГТЕЙ; БОЛЕЗНИ КОЖИ; ТРОФИЧЕСКУЮ ЯЗВУ; ЭКЗЕМУ; ГЕМОРРОЙ (БЕЗ ОПЕРАЦИИ); ПСОРИАЗ; СЕБОРЕЮ; ВЫПАДЕНИЕ ВОЛОС (РАСТИТЕЛЬНЫМ МЫЛОМ); ГАЙМОРИТ; ФРОНТИТ; ГРЫЖУ ПОЗВОНОЧНИКА И КОЛЕНА. ПРОВОДИМ ГИРУДОТЕРАПИЮ (ЛЕЧЕНИЕ ПИЯВКАМИ).

Тбилиси, пр.Д.Агмашенебели, 93 (ст.метро "Марджанишвили").
Тел.: 296-38-27; 593-39-04-87.
www.lomtatidze.ge

Главный редактор Вадим АНАСТАСИАДИ.
РЕДАКЦИОННЫЙ СОВЕТ: Юрий ГАВВА, Гарун КАРАПЕТЯН, Нана МЕЛИК-ОГАНЯН, Маквала ОСИШВИЛИ, Валерий СВАРЧУК, Гулбат ТОРАДЗЕ, Тенгиз УРУШАДЗЕ, Гия ЧУБАБРИЯ, Гарольд ШМАЛЬЦЕЛЬ.

Ответственность за достоверность информации, содержащейся в публикациях газеты и рекламных материалах, несут авторы публикаций и рекламодатели. Публикации, оплаченные авторами, помечены значком (Р). Наш адрес: 0112 Тбилиси, ул. Георгия Чубинашвили, 50, 3 этаж. Контактные телефоны: 295-16-30. Факс: (00995-32) 295-52-01.

За публикацию материалов, не заказанных редакцией, авторский гонорар не выплачивается.

Дежурный по номеру: Б.Шахназаров.
Корр.: Б. Арутюнова, Ж.Хачатурова.
Компьютерное обеспечение: Г. Карапетян, А. Акопова, Г.Григорян.

Газета отпечатана в типографии "Сакартвелос мацне"
ISSN 1987-5746
9 771987574007