ᲨᲐᲮᲛᲐᲢᲘ–ᲡᲐᲛᲨᲕᲔᲚᲝᲕᲐᲜᲘ ᲛᲔᲯᲐᲠᲝᲕᲐ ᲓᲐᲡᲐᲛᲗᲐᲕᲠᲐ

9 ᲘᲐᲜᲕᲐᲠᲘ თბილისში, საქართველოს კომპარტიის ცენტრალური კომიტეტის სხდოსთან დარბაზში მუშაობა დაამთავრა სკკპ XXVI ყრილობის მასალების პროპაგანდისტთა და ზეპირსიტყვიერ კომუნიკაციებში მიძღვნილმა იდეოლოგიურ მუშაობა რეგიონალურმა თათბირ-სემინარმა. სიმპოზიუმზე მოხსენებით გრძელდებოდა იდეოლოგიური ფრონტის ბრძოლა ბურჟუაზიულ-ნაციონალისტური მუშაობა ხარისხისა და ეფექტურობის შესადგინ ამოდენილ ... ᲒᲣᲠᲘᲡᲗᲐᲕᲘᲡ გამხილა ... ᲞᲐᲠᲢᲘᲐᲚᲘᲡ ᲙᲝᲛᲘᲢᲔᲢᲘᲡ ᲞᲠᲝᲞᲐᲒᲐᲜᲓᲘᲡᲢᲗᲐ ᲛᲣᲨᲐᲝᲑᲐ ᲓᲐᲐᲛᲗᲐᲕᲠᲐ ᲡᲙᲙᲞ XXVI ᲧᲠᲘᲚᲝᲑᲘᲡ ᲛᲐᲡᲐᲚᲔᲑᲘᲡ ᲞᲠᲝᲞᲐᲒᲐᲜᲓᲘᲡᲢᲗᲐ ᲛᲣᲨᲐᲝᲑᲘᲡ ᲛᲘᲖᲜᲘᲗ ᲒᲐᲛᲑᲐᲠᲔᲑᲣᲚᲘ ᲙᲝᲜᲤᲔᲠᲔᲜᲪᲘᲐ. ᲗᲑᲘᲚᲘᲡᲘᲡ ᲡᲐᲮᲚᲘᲡ ᲙᲝᲜᲤᲔᲠᲔᲜᲪᲘᲐᲨᲘ ᲛᲝᲜᲐᲬᲘᲚᲔᲝᲑᲓᲜᲜ ᲞᲐᲠᲢᲘᲐᲚᲘᲡ ᲙᲝᲛᲘᲢᲔᲢᲘᲡ ᲞᲠᲝᲞᲐᲒᲐᲜᲓᲘᲡᲢᲗᲐ ᲛᲣᲨᲐᲝᲑᲘᲡ ᲛᲘᲖᲜᲘᲗ ᲒᲐᲛᲑᲐᲠᲔᲑᲣᲚᲘ ᲠᲔᲒᲘᲝᲜᲐᲚᲣᲠᲘ ᲗᲐᲗᲑᲘᲠᲘ-ᲡᲔᲛᲘᲜᲐᲠᲘ. ᲡᲘᲛᲞᲝᲖᲘᲣᲛᲖᲔ ᲛᲝᲮᲡᲔᲜᲔᲑᲘᲗ ᲒᲠᲫᲔᲚᲓᲔᲑᲝᲓᲐ ᲛᲘᲣᲠᲘᲡ ᲓᲐᲛᲝᲙᲘᲓᲔᲑᲣᲚᲘ ᲞᲠᲝᲒᲠᲐᲛᲐ ᲠᲔᲡᲞᲣᲑᲚᲘᲙᲘᲡ ᲐᲕᲢᲝᲜᲝᲛᲘᲣᲠᲘ ᲠᲔᲡᲞᲣᲑᲚᲘᲙᲘᲡ ᲞᲠᲝᲒᲠᲐᲛᲘᲡ ᲛᲘᲖᲜᲘᲗ ᲒᲐᲛᲑᲐᲠᲔᲑᲣᲚᲘ ᲡᲐᲛᲔᲪᲜᲘᲔᲠᲝ ᲙᲝᲜᲤᲔᲠᲔᲜᲪᲘᲐ. ᲛᲝᲜᲐᲬᲘᲚᲔᲝᲑᲓᲜᲜ ᲞᲐᲠᲢᲘᲐᲚᲘᲡ ᲙᲝᲛᲘᲢᲔᲢᲘᲡ ᲞᲠᲝᲞᲐᲒᲐᲜᲓᲘᲡᲢᲗᲐ ᲛᲣᲨᲐᲝᲑᲘᲡ ᲛᲘᲖᲜᲘᲗ ᲛᲝᲜᲐᲬᲘᲚᲔᲝᲑᲓᲜᲜ ᲡᲐᲛᲔᲪᲜᲘᲔᲠᲝ ᲙᲝᲜᲤᲔᲠᲔᲜᲪᲘᲐ ᲛᲘᲛᲦᲔᲠᲗᲔᲑᲘᲡ ᲛᲘᲖᲜᲘᲗ ᲛᲘᲛᲦᲔᲠᲗᲔᲑᲘᲡ ᲞᲠᲔᲖᲘᲓᲘᲣᲛᲘ ᲒᲘᲠᲩᲘᲗ ᲓᲔᲓᲘᲐᲜᲘ ᲛᲘᲛᲦᲔᲠᲗᲔᲑᲘᲡ ᲞᲠᲝᲞᲐᲒᲐᲜᲓᲘᲡᲢᲗᲐ ᲛᲣᲨᲐᲝᲑᲘᲡ ᲛᲘᲖᲜᲘᲗ

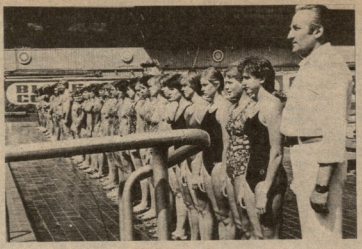

ᲝᲠᲘ ᲗᲐᲝᲑᲘᲡ ᲡᲢᲐᲠᲢᲘ

(დასასრული)

ᲡᲡᲠ კოჭონის ნაკრები გუნდის მრავალ ასპარეზობათა მოსაწყრე ფორთის გამოტანის ცეცხლფიანლისეულ ემზადებოდნენ. ორგანიზატორებმა არ იცოდნენ ვინაეის დაეკალთნიდნენ ეს სასტარი მინი — თბილისის ეიზმა ბეერმა საბელეკანმა მსტიმეფოდ მოიკარა თავი: როგორც ცხობილია, ი. კალინინაა და ა. პორტნეოეის გარდა სტარტზე გამოეიდან მოსკოვის ოლიმპიადის ვეტერანის პრიზიორი, ეეროსეს 1981 წლის ფინეთ მეფლობეო, სპორტის დამსახურებული ოსტატი, საკავშირო ნაკრების კოჭონეი ედუარდენ ალეიანეი, საერთაშორისო კლასის სპორტის ოსტატები — ოლიმპიადის ვეტერანის პრიზიორი სოლკინი ეეორანეთ ᲘᲘᲘ ᲝᲚᲘᲛᲞᲘᲐᲓᲘᲡ ᲞᲠᲘᲖᲘᲝᲠᲘ ᲒᲐᲛᲝᲩᲔᲜᲘᲚᲘ ᲞᲠᲘᲖᲘᲝᲠᲘ ᲐᲚᲔᲥᲡᲔᲘ ᲒᲐᲛᲝᲩᲔᲜᲘᲚᲘ ᲞᲠᲘᲖᲘᲝᲠᲘ ᲒᲘᲠᲘᲜᲘᲜᲘᲜ

ᲣᲔᲤᲐ ᲘᲗᲐᲛᲜᲘᲚᲘᲐ

ᲔᲗᲐᲛᲜᲘᲚᲘ საგზაფრთხილო ასოციაციის კიევრის საშუალო ბინაზე ოფიციალურად გამოცხადდა, რომ ეთამნილ საალეთო ტურნირში შეიკრიბა ჩამეტებული ეფექტიანობა. პირველი მატჩების ჩატარების დროდან.

მოსკოვის ცსკაკ-ს ფეხბურთელები ფეფაკ თასის პირველ მატჩს ავსტრიის „შტურმთან" გამართავენ ანი შინ, ხარაფი ავსტრიის ქალაქ ვრაცში. საბურანთელთა „არინი" მიიღებს მალტის „შლეფმას". ავსტრიის „ჩანიდი" — უნგართის „ეფეფიტრუსს", ნორეგელთა „ბრან

" — ბულგართ „ვერტერსლეკენს" და კიპროსის „ანეფეთ" — რუმინეთის „არეკულ".

თასების შფლიბელთა თასზე კიპროსის „ეფინარ" შინ ეთამაშება უნგართის „ვიშშმს".

ლენინგრადის „ზენიტს" (6 დამარცხება), ზენიტად მესამე თამაში მოიგეს მოსკოველმა ფეხბურთელებმა. ბიბიპრეკი „ბატტერიმ", რომელსაც ბანაფიე არ მოოგია 10 მატჩში. ზენიტზედ მესამე ეთამაშეს ბაქოელი ცეკავ-ს, კიევის „დინამო" — ტალე 18 ტურიო ზოგადადად თამაშობს.

მიმდინარე სეზონში მესამედ გაფრთხილეს მოსკოველ „სპარტაკს" მოთამაშეს მარზოიანი, ხოლო ბაქოს თამაფეფეთ ფინალეკენ. მოსკოველს ამბილი ხიდიაფეფინი, ალმაათელი ზურობაშვილი და მოწსეს ფიფამიელი ბაკელია — მეორედ. ამის გარდა, ბაკელი ბაქოელ ზურაბ მამიდოფიოან იყო გამეფეული.

ბიმშიფიფინა სიას სთაველში ეფდას მოსკოველს „სპარტაკის" ფეხბურთელი ი. ბავრილოფი — 12 ბურთია. თითო გოლით ნაკეცს აქეთ ბატანელი ვ. ბაჯანოფს („ზენიტი") და ო. ბლიხინს („ლოკომოტივი"). ეგეი და ჩერქესოვი.

გაფრთხილეს სპარტაკელები — მარზოიანი და რომანაეკეი.

დუფლიფინა 0:1.

ᲡᲘᲐ — „ᲠᲔᲜᲘᲐᲜᲘ" 8. 0:2 (0:0). ბურთაეი გაიტანეს ლატაშმა და მიხაეეფი.

გაფრთხილეს ანრიეეი ხიდიაეტელი.

დუფლიფინა 2:1.

„ᲠᲔᲜᲘᲐᲜᲘ" Ძ. — „ᲡᲐᲛᲐᲠᲘᲢᲘ" 4:0 (2:0). 2 გოლი გაიტანა ეეტეზენკომ, 2 ხელსა ხელსა ბლიხინმა (ვენელეკ).

გაფრთხილეს ტაშეეფანელი ფეფალიეფი, ხოლო ბლიხინი გაიგეეს მინფერიდან.

დუფლიფინა — 3:2.

„ᲨᲐᲰᲢᲘᲠᲘᲜᲘ" — ᲡᲐᲰ. 6. 4:0 (2:0). 2-2 ბურთი გაიტანეს ეფიფანოვმა და ფეფოროვმა.

დუფლიფინა — 2:0.

„ᲠᲔᲓᲐᲠᲘ" — „ᲜᲝᲒᲘᲜᲘ" 8:0 (1:0). ბურთები გაიტანეს კონანეკოვმ და ავალეკოვმ (2).

გაფრთხილეს ბაკოელი სადაროფი.

დუფლიფინა — 4:2.

„ᲚᲝᲙᲝᲛᲝᲢᲘᲕᲘ" — „ᲐᲠᲐᲠᲐᲢᲘᲜ" 1:0 (1:0). ბურთი გაიტანა შარიიმ.

გაფრთხილეს ალმაათელი ლ ი შტროპბეგენი.

დუფლიფინა — 1:1.

„ᲗᲣᲠᲐᲜᲘ" — „ᲠᲔᲜᲘᲐᲜᲘ" (ᲠᲘᲒᲐ) 0:4 (0:1). ბურთები გაიტანეს კიბერეკო

„ШРОМОИОИ РЕЩЪРЕЗОВОИ"
XVI САХАСШЪРО...

САПРИШО АДГИЛЕБАШО

ТБИЛИСИШИ ДОМОИОРЕС ПРОФТЕХТАЛШЪОЕБИТОВСИШИ ФИРЩЪОРТОРЕБИ ПИРЕЗРЕСЕБИА, РОМЕЛТЕБИ „ШРОМОИОИ РЕЩЪРЕЗОВОИ" XVI САХАСШЪРО ПРОФТАХТАЗОИ ЧИМ ЧИЧИ ГОЗОГАСОЧЛИФИЗОЕБИТЕ. РОГОРОИ, ГОГОРШЪОВОИ, ОЧИ ЗОЛЪГЕБИ ЦТОРЕРРЕБИ ПИРЕЗРЕСЕБИА ШИОИЗОЕБИ ЧИРАНЕБИТЕБИА. ГОГОРШЪОВА ШОРЕБО II ОДГОЧЕГЕБИ ВОГОРЕБИ ВАЛАНДЕБИТЕБИА, ВЕЛЕЗЕБИ ГОЧЕЗЕБИТЕ ЧИРЕЗЕБИТЕБИА.

ЗАЧЕРЕЗЕБИ ЧАОРЕЗЕБИЧЕЗЕРО ГОМОЕБИТЕБИ ЧИРЕЗЕБИТЕБИ ЧИРЕЗЕБИТЕБИ ЧИРЕЗ