მეგობრობა გვაღდა ხიდად!

ერთი ვაზის მტევნები

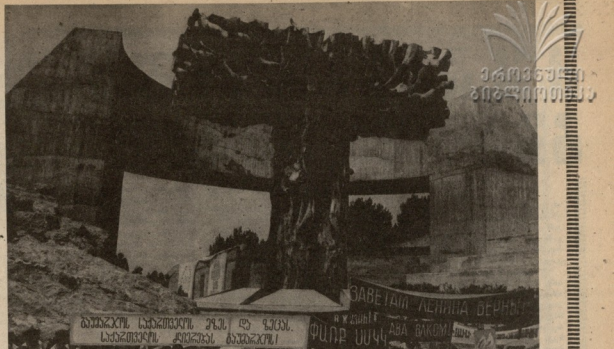

ᲛᲔᲝᲗᲔᲛᲔ ᲡᲐᲔᲣᲜᲫᲣᲚᲝᲔᲑᲘᲓᲐᲜ ᲓᲐᲬᲧᲔᲑᲣᲚᲘ ᲡᲐᲪᲘᲝᲚᲘᲡᲢᲣᲠᲘ ᲑᲘᲜᲐᲠᲘᲡ ᲡᲣᲚᲧᲝᲤᲔᲠᲔᲑᲐ ᲓᲐᲛᲧᲐᲠᲓᲐ ᲛᲔᲒᲝᲑᲠᲝᲑᲐ — ᲐᲮᲐᲚᲒᲐᲖᲠᲓᲘᲚᲘ ᲡᲐᲮᲔᲚᲛᲬᲘᲤᲝᲔᲑᲘᲡ ᲐᲮᲐᲚᲘ ᲞᲘᲠᲝᲑᲔᲑᲘᲡ ᲓᲐᲛᲙᲕᲘᲓᲠᲔᲑᲘᲡᲙᲔᲜ, ᲠᲝᲛᲔᲚᲘᲪ ᲛᲘᲛᲐᲠᲗᲣᲚᲘ ᲘᲧᲝ ᲒᲐᲜᲡᲐᲙᲣᲗᲠᲔᲑᲣᲚᲘ ᲞᲐᲢᲘᲡᲪᲔᲛᲘᲡᲐ ᲓᲐ ᲛᲔᲒᲝᲑᲠᲣᲚᲘ ᲒᲠᲫᲜᲝᲑᲘᲡ ᲡᲘᲛᲑᲝᲚᲝ — ᲐᲮᲐᲚᲒᲐᲖᲠᲓᲘᲚᲘ ᲡᲐᲮᲔᲚᲛᲬᲘᲤᲝᲔᲑᲘᲡ ᲛᲝᲥᲐᲚᲐᲥᲔᲗᲐ ᲛᲔᲒᲝᲑᲠᲣᲚᲘ ᲒᲠᲫᲜᲝᲑᲘᲡ ᲡᲘᲛᲑᲝᲚᲝ. ᲐᲛᲘᲠᲙᲐᲕᲙᲐᲡᲘᲘᲡ ᲛᲗᲘᲡ ᲛᲬᲕᲔᲠᲕᲐᲚᲔᲑᲘ ᲐᲠᲐᲛᲘᲗᲘ ᲡᲐᲮᲔᲚᲛᲬᲘᲤᲝᲔᲑᲘᲡ ᲐᲮᲐᲚᲘ ᲞᲘᲠᲝᲑᲔᲑᲘᲡ ᲓᲐᲛᲙᲕᲘᲓᲠᲔᲑᲘᲡᲙᲔᲜ ᲛᲘᲛᲐᲠᲗᲣᲚᲘ ᲒᲐᲜᲡᲐᲙᲣᲗᲠᲔᲑᲣᲚᲘ ᲜᲐᲑᲘᲯᲘᲗ ᲐᲮᲐᲚᲒᲐᲖᲠᲓᲘᲚᲘ ᲡᲐᲮᲔᲚᲛᲬᲘᲤᲝᲔᲑᲘᲡ ᲛᲝᲥᲐᲚᲐᲥᲔᲗᲐ ᲛᲔᲒᲝᲑᲠᲣᲚᲘ ᲒᲠᲫᲜᲝᲑᲘᲡ ᲡᲘᲛᲑᲝᲚᲝ.

ᲞᲠᲝᲒᲠᲔᲡᲘᲡ ᲐᲒᲔᲜᲢᲔᲑᲘᲡᲐ — ᲐᲮᲐᲚᲒᲐᲖᲠᲓᲔᲑᲘ ᲙᲐᲠᲗᲕᲔᲚᲘ ᲐᲠᲥᲘᲢᲔᲥᲢᲝᲠᲔᲑᲘᲡ, ᲓᲐ ᲛᲝᲜᲐᲬᲔᲔᲑᲘᲡᲐᲓᲛᲘ ᲛᲘᲔᲪᲐᲛᲗ ᲛᲐᲗᲘ ᲛᲔᲒᲝᲑᲠᲔᲑᲘ ᲡᲐᲮᲔᲚᲛᲬᲘᲤᲝᲔᲑᲘᲡ ᲐᲮᲐᲚᲒᲐᲖᲠᲓᲝᲑᲘᲡ ᲞᲠᲝᲒᲠᲔᲡᲘᲡ ᲛᲘᲦᲬᲔᲕᲔᲑᲘ ᲓᲐ ᲛᲘᲦᲬᲔᲕ

შეგროპა გზად და ხიდად!

ვრცელი ინტერვიუ

დასასრული

ის გამგე ე. შარტავა, სრულიად საქართველო ლენინურ კომკავშირის ცენტრალური კომიტეტის სეკრეტარის გამგე ვ. კილოვაზე, ამიერკავკასიის რესპუბლიკების პარტიული, ხალკოთა, კომკავშირული მუშაკები.

12 საათზე გაიხსნა ფესტივალის ბა. ბა. ოქუაბა - ამიერკავკასიის ახალგაზრდობის მეგობრობის არქიტექტურულ-სკულპტურული კომპლექსის გახსნა საზეიმო ცერემონია. საზეიმო მარშის ხმებს ცენტრალური კომიტეტის პილატხაურის წევრობის კანდიდატი, საქართველოს კომპარტიის ცენტრალური კომიტეტის პირველი მდივანი ე. შევარდნაძე ჭრის ალენთეტს ლენტს.

ეღერს სხვ კაკ ზარის ხამდეგნეთო პიმნი. ოქუაბა მატარა. ივი გაგმნა საქართველოს კომკავშირის ცენტრალური კომიტეტის პირველმა მდივანმა ი. ონიკიენკომ.

— დღესასწაულის ხასიათი, — თქვა მან, — რომელიც ახპვნა ჩვენი ახალგაზრდის ათასობით ულიანი ხელის დღეგაზე ჩვენთან ერთად გაიხარეს მეგობარი ხალხების წარმომადგენლები. ლენინურ რაღდენ, ყველა მოკავშირე რესპუბლიკიდან, მეზობელი მხარეებიდან და ოლქებიდან ჩამოსულ მეგობრებმა, კიდევ დიდხანს გაგვაცილეს და ახალი მიღწევებით დაგვხვდნენ. ამ ხანგრძლივი, ძნელი სიმთხოსის აღსახვენი ჩვენი დღევანდელი შეხვედრაც, რომელსაც განსაკუთრებული ფერები უნდა დაეკისრა წლიდან ბიდნ ამერიკელების, ხიდების, ხალკოველის ახალგაზრდობის დღესასწაულების ატმოსფერი. დღეს რიცა ჩვენი ახალგაზრდობის მეგობრობის არქიტექტურულ-სკულპტურული კომპლექსის ბანნი, ხდება ერთი წლის შემდეგ ამ ადგილზე ჩვენ ამ ხიდებზე ერთად ამიერკავკასიის ხალხების ფესტივალის ბანერები ერთად შეერთდებიან.

ჩვენ ამ ხიდებზე ვიდგებით, რომ ერთად ვიზეიმოთ ჩვენი ქვეყნის ისტორიაში ერთ-ერთი ყველაზე ლამაზი დღესასწაული — ლენინური კომკავშირის 60 წლისთავი. ამ კომკავშირის ორგანიზაციაში გაიარა ჩვენმა ხალხის საუკეთესო შვილებმა ბრძოლის, შრომის, ბრწყინვალე გამარჯვების გზა.

ჩვენ ამ ხიდებზე ვიდგებით, რომ ერთად ვიზეიმოთ ჩვენი ქვეყნის ისტორიაში ერთ-ერთი ყველაზე ლამაზი დღესასწაული — ლენინური კომკავშირის 60 წლისთავი. ამ კომკავშირის ორგანიზაციაში გაიარა ჩვენმა ხალხის საუკეთესო შვილებმა ბრძოლის, შრომის, ბრწყინვალე გამარჯვების გზა. ამ ორგანიზაციაში ჩვენ ვიზრდებით, ვიწაფებით ბრძოლაში ჩვენი ხალხის ბედნიერი მომავლისათვის.

ჩვენ ამიერკავკასიის ახალგაზრდობის ფესტივალის წარმომადგენლებს ვეხვევით ძმური მეგობრობის ხელებით, ვიმეორებთ ლენინური კომკავშირის ლოზუნგს: „ყველა ერთად!"

● ფეხბურთი ● ფეხბურთი ● ფეხბურთი ● ფეხბურთი ● ფეხბურთი ● ფეხბურთი ● ფეხბურთი ● ფეხბურთი

სტუმრად — კიდევ ქულა!

ქრახნიდარი. „უუბანის" ხტადიონი. 14 ივნისი. ათასი.

„უუბანი" (ქრახნიდარი) — „დინამო" (მბილობი) 1:1 (0:1).

„უუბანი": ბალახნიანი, ფურავაჯი, ბახტიოვიანი, კოხაროვი, ბაშმაკი, ნუფუნოვი, ლაგოდი (ატლეტიხანი), ხაჯამოვი, კალეშნიკი, კოლეიჩენი, ნაბიჩ.

„დინამო": გაბელია, კოხტავი (ბახანიშვილი), ჩიკვაძე, ბიბინაშვილი, მუქანი, დარასელია, ხვაშაკიძე (სწვდილიძე), ხოლოკვაშვილი, გუდიავი, კაკალაშვილი, ზუხვაია.

მსაჯი ხ. ბელაევი (მოსკოვი).

დებიუტორები — ი.ი. დიმიტრიადისი „დინამოში" და ვ. გაგელოვი „უუბანში".

ქრისხნიდარის სპორტულ საზოგადოებრიობას, „უუბანის" ფეხბურთელებსა და მათს მხარდამჭერ მეხუთე პოზიციაზე მოთავსებული ფინალისტის თასის გამარჯვებულებს და მოლიონელ წარმატებას.

„უუბანი" თავის მიწიერზე, როგორც წესი, ძლიერად თამაშობს და ეჭ გამარჯვება იოლი არაა. ნათქვამის საილუსტრაციოდ შეგვიძლია ის მოვიყვანოთ, რომ „უუბანი" შინ დიდი ანგარიშით დამარცხა ორმოცდაოთხეული (4:0), ოდესის „ჩერნომორიცი" (2:0) და ერევნის „არარატი" (5:1), ამიტომ დინამოელები საკმაოდ რთული ამოცანის წინაშე აღმოჩნდნენ. ამას დაეჭვება ისიც, რომ მაჭის პირველ ნახევრებში კოხაროვი-ლა წვიდა და გარკვეული დროის მანძილზე ორივე მხარის მეტრისტენად ულიხია თამაში.

თბილისელებმა, რომელთა თავდასხმაც უნაირანდ ლიდერობდა გუდიავი, თავდაზე რამდენიმეჯერ საბიფთო შეუტევის მეტრის საშუალება და მე-9 წუთზე წარმატებაც მოიწიეს. ბურთი ბრწყინვალე მოწოდებული მერით შეწყვილან კარის. მიმართულებით გავზიანა. დარტყმა მოხვდა ძელს და ბურთი თითქმის იმავე პოზიციაში დაბრუნდა. შემდეგ, რომელშიც ხელმოცარული ფაზი ზედ ფიტბეა — 1:0.

შემდგომში წვიმამ გადაიარა, ფეხბურთელებს მეტად ხორბალური თამაშის საშუალება აღარ მიეცათ. ტერიტორიული უპირატესობის ფონზე მასპინძლებმა რამდენიმე საშანსი ირიცხეს. ამ მომენტებში კარგად თამაშებენ სტუმრების მცველები და მეკარე გამცილა.

მეორე ტაიმის დასაწყისში „უუბანის" კარი გადარჩა გუდკვე-სულაქველის-ზენგელიას კომბინაციის შემდეგ. მაგ ბალანსინა მოიგერია დარასელიას უძლიერესი დარტყმა.

მიმდინარეობდა 73-ე წუთი, როცა „უუბანის" ერთ-ერთ კოტაბურთელს დინამოელია კარის წინ უმეთვალყურეოდ დარჩა ბუკვნიკი. მას სწრაფად გადასცეს ბურთი და ანგარიშიც გათანაბრდა — 1:1.

დარჩენილ დროში დინამოელებს ერეკვა მეცალე წესდებულება დაწერილებულიყვნენ, მაგრამ ანგარიში ალარ შეცვლილა. მატჩის საუკეთესო მოთამაშეებად ვთვრიმ მიიჩნია ვ. გუდკვე და ი. კაკალაშვილი, რომელსაც გადაეცა სპეციალური პრიზიც.

ამ დღის გაიმართა ეროვნული სფეხბურთო ჩემპიონატის მე-15 ტურის მატჩები:

„ზესთაფონი" — „ქიმიური" 1:1
„დინამო" — „ზესთაფონი" 2:1
„დინამო" — „სპარტაკი" 2:0
„ჭანგრენი" — „დინამო" 0:2
„ავარია" — „ორბელიანი" 2:1
„ორბელიანი" — „დინამო" 0:1
„დინამო" 35. 1:0
ცსკა — „ვენთი" 2:0
ცსკა რ. — „დინამო" 1:1

ფეხბურთი ქიმიური

გაათამაშების ცხრილი

მდგომარეობა 16 ივნისისთვის					
	ი.	მ.	ფ.	ქ.	ჯ.
„დინამო"	15	11	4	0	21—5	26
„ტორპედო"	15	8	4	3	16—9	20
„სპარტ."	14	8	2	4	26—16	18
„დინ." ხ.	15	7	4	4	24—13	18
ცსკა	15	7	4	4	20—14	18
„ჭანრათი"	15	5	6	4	18—17	16
„არარატი"	16	5	5	6	15—19	15
„დინამო" მ.	15	5	4	6	17—16	14
„ტრაქტორი"	15	5	4	6	13—16	14
„ყუბანი"	15	5	3	7	16—16	13
„ზენიტი"	15	5	3	7	16—19	13
„დინ." მ.	14	4	5	5	12—13	13
„მატარიო"	14	4	5	5	15—14	13
„ნეფტჩი"	15	3	7	5	9—17	13
„ჩერნომ."	15	4	4	7	13—20	12
„ფაკელი"	15	4	3	8	16—28	11
ცსკა ხ.	14	3	5	6	14—22	11
„ფაზოპ."	14	3	2	9	13—20	8

საჭესთან-ნორჩები

ბუსთავში, საჭისთვეულო ცენტრალური კომიტეტის ბაზაზე ჩატარდა ნორჩ ავტომობილისტთა III რესპუბლიკური შეკრების, სარბიელზე გამოვიდა რაიონების და ქალაქების 8 ოთხეული.

ორდღიან ასპარეზობაში I ადგილი მოიპოვა ქ.ქიმსის მე-2 საშუალო სკოლის გუნდი, მეორე ადგილზეა ბობილის №1 საშუალო სკოლის ნაკრებმა, რომელიც დაკილდოვდება გარდასავლი თასით, სამპრიზიანმა სპორტსმენებმა ავტოტრასპარტის სამინისტროსა და საკავშირო კომკავშირის ცენტრალური კომიტეტის პრიზები. გუნდის წევრებს გადაეცათ დიპლომები და ფასიანი საჩუქრები.

მეორე ადგილზეა თბილისის №-ე საშუალო სკოლის გუნდი, მესამეზე — სოხუმის №-14 სკოლის კოლექტივი. ეს გუნდები დიპლომანტებს აუტოტრასპარტის სამინისტროსა და საკავშირო კომკავშირის ცენტრალური კომიტეტის პრიზები.

გუნდის წევრებს გადაეცათ დიპლომები და ფასიანი საჩუქრები.

მეორე და მესამე ადგილის მფლობელებს ავტომობილისტთა III რესპუბლიკური შეკრების ორივე ეტაპის ჯამური ქულების მიხედვით დაუჯილდოვდათ ფასიანი საჩუქრებით.

* * *

ხუთ ათეულზე მეტი ბოიკოტის ხ. ჭარაულიძის ტექნიკი და ფოტოები.

II დივიზია

12 და 13 ივნისს გაიმართა II ლიგის IX ზონის ფეხბურთელთა გუნდების კლებერების მატჩები, რომელთა შესახებ ჩვენი კორესპონდენტები გვატყობინებენ:

„დინამო" (ბათუმი) — „ბაზარი" (ლენტეხარები) 1:0 (0:0)

დინამოელებს თავიდანვე ჰქონდათ საინიციო უპირატესობა, კარის ღიება შეეძლოთ კრისტიანინოს, გურგილაძეს, მაგრამ ვალში არც „ბაზარი" ჩაჩებოდა და პირიდანვე ძალ ამორეცენზეც კონტრიტეზე შეგიძლიათ მეკარე მანანა ბაბუაშვილი. შესაბამისი თასის ასოც ამრიგად. ეგრძნობა თასების მფლობელთა თასის ასოლი თბილისში დარჩება საქმეშიდ.

საკუთარი მოთამაშის პირში გაიძახეს მ. მაჩაიძეს.

სულ რამდენიმე წუთის დაგუბებული იყო თამაში, როცა სწრაფი კომბინაცია გაითამაშეს ა. კვანტარაძ და შიტევნი ჩართვა-ში. ბურთი ოდნავ ოდნავ ოდნავ ქარს, მეკარე ბაბუაშვილი მიეწება ბურთს, ფარულად, ჩაჰპერა...

და სწორედ მაშინ, როცა ტაბიტეელები შეიტევნი იმყოფებოდნენ, ფეხბურთელმა სამაოცდა ორრიმი წამოწევეს და შემოდიკეს ახლო მანძილიდან გასსნა ანგარიში — 1:0.

მარცხს ტერიტორიული კიდევ უფრო აჭეტრი თამაში მოჰყვა. კარისაუთს" საკართან მოეფიქრე ზედიზედ გადიან დარჩანი. მ. მაჩაიძე, გამიჩაიძე, გამოწერვეიტენ საწინააღმდეგო მკარეს ცვანიკეს, ბოლოს, 31-ე წუთზე, შეღიადგილის ორსეკლინი კომბინაციის დამთავრება — 1:1. რამდენიმე წუთის შემდეგ დანარჩენმა ზოსტიტ გადაწერეს ბურთი ქ. მაჩაიძეს, რომელმაც თავერი დარტყმით ორ მეტრიტის კარი — 2:1.

ქუთაისელთა ფეხბურთელები მეორე ტაიმში თითქმის არ მოსცილებიან საკუთარი მინდვრის მიდამოს, ანგარიშის გაზრდა შეეძლოთ ა. კვერნაძეს, ჩ.ჩარელს, კ.ლეკა ა. კვანტარაძს... მაგრამ დაფიქრებას სულ რამდენიმე წამი ეყოფოდა, რაც გარეშეთელთა თანდათანობით გადაეიღეთ ბურთის ქვაბლიოლის მესამედი ზოგიერთ ბადიდან ბურთის გამოტანა. — 3:1.

ბ. ნიშნიანიძე,
(ტელეფონით, ჩვენი კორ.).

სხვა მატჩები

დამთავრდა ასეთი შეხვედრები: „ბამრი" (დუშანბე) — ასკ (ბაბაროსული) 1:0, „ბეტონი" (ქუთაისი) — „ზესტაფონი" 2:1, „ლოკომოტივი" (ჩიათურა) — „ლოკომოტივი" (ნოკომოლი) 2:2, ასკ (ოდესა) — „მეტალურგი" (ზაპოროჟიე) 1:1, ასკ ქ. — „მინერი" (ალმყვილელი) 3:5, „ზარია" (ვორკუტა) — „სპარტაკი" (კოსტრომა) 1:1, „ფაკელი" (ვორონეჟი) — „ისკრა" (სმოლენსკი) 0:0, „მეტალურგი" (ბარკეთი) — „ელექტრონი" (ვოლნოსი) 2:0, „დინამო" (სტეფანაწმინდა) — „ლოკომოტივი" (მოსკოვი) 2:0, „სპარტაკი" (ორჯონიკიძე) — „ტრაქტორი" (პავლოდარი) 0:1.

გამათამაშების ცხრილი

მდგომარეობა 16 ივნისისთვის

	ი.	მ.	ფ.	ქ.	ჯ.
„ბეტონი"	16	10	3	3	26—10	23
„ტორპ."	16	10	2	4	19—12	22
ასკ ოდ.	16	7	7	2	19—9	21
„ლოლაი"	16	7	5	4	19—14	19
„ნისტრუ"	16	7	4	5	17—17	18
„ისკრა"	16	6	6	4	13—10	18
„ფაკელი"	16	7	3	6	17—11	17
„ლოკომ."	16	7	3	6	20—16	17
„ბამრი"	16	6	5	5	21—17	17
„სპარტ."	16	6	5	5	13—11	17
ასკ ქ.	16	6	4	6	24—23	16
„სპარტ." ქ.	16	5	6	5	11—14	16
„ბურია"	16	4	8	4	13—13	16
„ელექტრონი"	16	6	3	7	14—15	15
„ზესტაფონი"	16	5	6	4	18—15	15
„ტრაქტ."	16	4	7	5	14—15	15
„ზარია"	16	3	9	4	10—13	15
„ცარსკაია"	16	5	4	7	11—16	14
ასკ ხ.	16	5	4	7	14—20	14
„სპარტ. ორს.	16	4	5	7	9—13	13
„ფაკელი"	16	4	5	7	11—17	13
„პრიკარ."	16	4	4	8	14—20	12
„ზესტაფონი"	16	4	3	9	9—20	11
„ბეტ—ჯი"	16	3	5	8	15—23	11

„მეტალურგი" (რუსთავი) — „ავტომობილისტი" (მინერალური) 2:1 (0:0)

რუსთაველ ფეხბურთელებმა წარმატებულად ჩაატარეს ბოლო 3 ტურის გასვლით მატჩები, რომ შემდეგ მნიშვნელოვანად ჩამორჩნენ. ამიტომ გუნდის ყველაფერი დამოკიდებული ფეხბურთელთან გამარჯვების მოსპოვებაზე — ეწერგიულად იბრძოლა და მიიღწია კიდეც მიზანს.

სამმოცე მეტალურგების კიდევ ერთი წინააღმდეგობის დაძლევა დაჭირდათ: მეორე ტაიმის დასაწყისში „ავტომობილისტის" ერთ-ერთი ეკრანიერი ალეკვეს ბიძგ ყოლია დამთავრდა — 1:0.

65-ე წუთზე სტუმრების მხარეს დაინიშნა სანარმო. ცოროკაშვილმა გადაამუშავა ალადაშვილს, მან — გოგოჭაშვილს და ანგარიში გათანაბრდა — 1:1.

78-ე წუთზე უხეში თამაშისათვის „ავტომობილისტის" კარში დაინიშნა პენალტი. გოგუაძემ ზუსტი დარტყმით გადაწყვიტა ბედისწერა — 2:1.

ნ. ბაბაიანიძე.

სხვა მატჩები

დამთავრდა ასეთი შეხვედრები: „დინამო" (სოხუმი) — „ლოკომოტივი" (ბესპალი) 2:1, „ლოკომოტივი" (ოფთი) — „ლოკომოტივი" (ბანოვანი) 0:1, „ლოკომ." (ტიხვინი) — „არარატი" (ნახიჩევანი) 4:0, „მილიკი" (ლენინაკანი) — „პრიკრისი" (ერევანი) 6:2.

გამათამაშების ცხრილი

II ლიგა, IX ზონა

მდგომარეობა 15 ივნისისთვის

	ი.	მ.	ფ.	ქ.	ჯ.
„ლოტაკი"	17	11	5	1	29—11	27
„ლოკომ." ს.	17	10	6	1	31—11	26
„მილიკი"	17	9	3	5	24—13	21
„ყარაბახი"	17	7	5	5	22—19	19
„ლოლაბი"	16	8	2	6	21—17	18
„დინამო" ს.	17	7	4	6	20—19	18
„ხაზარი"	17	7	3	7	24—22	17
„დილო"	17	6	5	6	28—29	17
„დინამო" ბ.	16	7	2	7	15—17	16
„სპარტ."	17	6	3	8	24—24	15
„ლოლეთი"	17	5	5	7	16—16	15
„ლოკ." თბ.	17	5	2	9	15—20	14
„მეტალ."	17	5	3	9	13—24	13
„არარატი"	17	4	5	8	10—23	13
„პროგრ."	17	3	5	9	14—30	11
„ავტომ."	17	3	4	10	22—33	10

ფეხბურთი ● ფეხბურთი ● ფეხბურთი ● ფეხბურთი ● ფეხბურთი ● ფეხბურთი ● ფეხბურთი ● ფეხბურთი

● საქართველოს სპორტსმენთა წარმატება

მ ე ს ა მ ე ზ ე

ᲛᲝᲜᲐᲙᲝᲕᲘᲡ სკოლბიჭოსნო-სპორტულ კომპლექსზე დასრულდა ქვეყნის ზამთრის სპარტაკიადის ციხე პრიზზე წოდების მოსაპოვებლად ოცდამპიონის ჩემპიონმა ვერა მისეენკომ (ურალი) — 1332 ქულა. მცირე და სამეალო პრიზების გათამაშების შემდეგ ოქროს ციხეს მფლობელი ითამაშა მისმა თანატოლმა ს. ნოვიკოვმა — 2773. ოლიმპიური ჩემპიონი, მოსკოველი ე. პატრუშევა 111 ქულის დაგროვება — 2583.

კონკურსისტთა შეკიდება "ა" ქულის № 1 ბილეთი მარჩატელი მოიგო ა. ელისკინმა (ურალი) — 85,17, ხ, ᲮᲘᲜᲙᲘᲡᲓᲐ (ხაკარველი), რომელიც ცხენ «ცისკიან» გამოეშია, 90,65 ხალისიანი ქულა მიიღო და 111 ადგილზე გავიდა.

ამჟამად ქვეყნის ღია წინააღმდეგობა ჯილდოებისთვის მოიგიბს. ▪

● ᲡᲡᲠ ᲙᲐᲨᲨᲘᲠᲘᲡ ᲠᲔᲖᲘᲝᲜᲐᲚᲘᲡ ᲠᲔᲙᲝᲠᲓᲘ

საქართველოს გუნდები უძლიერესთა შორის

ᲨᲐᲑᲐᲗᲡ მოსკოვში გაიმართა რიგებში უმძლესი ღონის გუნდების საკავშირო ჩემპიონატის პირველი ტურნირი. ჩემპიონები და ფაინალისტები და ვარსკვლავები, რომლებიც 11 ოქტომბრის ნათელით (მიმოსული) ორ წრედ ითამაშებენ ქვეყნის XVIII ჩემპიონატის მედლებისთვის.

შაბათის ტურიდან 6 უძლეურესის ვინაობა ეფო ცნობილი: ი. გაგარინის სახელობის სამხედრო-საჰაერო აკადემიის გუნდი, მოსკოვის «ლოკომოტივი», «ტორპედო», და «ფილი», კიევის «ივიტორი» და თბილისის «ლოკომოტივი». ბოლო შეხვედრებს ყოველ ფინალისტში უწილა დასახელებთან. ეკითხისის «სახელმწიფო ცენტრალური ფიზკულტურის ინსტიტუტის» მოცულ — 18:14 და VII ადგილზე დამკვიდრდა, თუმცა გადამწყვეტ ბრძოლებში მონაწილეობის უფლება რანჭირებისკენტებმა მიიღეს, ვინაიდან ამ დღეს ფინალის სავზრისს მთავარი მაძიბებლები, «ლოკომოტივი» და «ივიტორიანი» წაეყო «ივიტორიან» 9:19, «ლოკომოტივ» — «ფილისთან» 22:32.

სხვა შეხვედრები ასე დამთავრდა: სსრ — «ლოკომოტივი» (მოსკოვი) 6:3, «ლოკომოტივი» (თბილისი) — «ატლანტიკი» (მოსკოვი) 14:13 (ბიბილისელები ტაიმს ვერ ეგებნენ — 6:10), «სლავა» (მოსკოვი) — «ᲢᲘᲒᲠᲘᲡᲘ» (თბილისი) 46:0.

ᲒᲐᲗᲐᲛᲐᲨᲔᲑᲘᲡ ᲪᲮᲠᲘᲚᲘ

მგლოპარები	1 წრის შედეგი			
	ქ. ფ.	ნ.	ა.	ჯ.
სსრ	9	2	0	287—106	21
«ლოკომ». მ.	9	0	2	255—58	20
«ივიტორი»	8	2	1	218—102	29
«სლავა»	8	1	2	248—68	28
«ლოკომ». თბ.	7	2	2	144—127	27
«ფილი»	6	0	5	206—156	24
«სახელმწ.»	4	1	6	126—209	20
«ატლანტ.»	4	0	7	220—202	19
«ლოკომოტ»	3	0	8	133—202	17
«სოფილი»	3	0	8	111—296	17
«ტიტანი».	1	0	10	75—215	13
«ᲢᲘᲒᲠᲘᲡᲘ»	0	0	11	66—348	11

ბოლო «ტარტიტი» პირველი ლოგის ტურნირში გამარჯვებულ სხვა ოთხ კოლექტივთან ერთად ფინალისტებს შორისაა სეზონისთვის უმაღლესი ლოგის 4 სავზრის. ეს ოთხი გუნდია: კიევსის «ᲓᲘᲜᲐᲛᲝ», ლენინგრადის «ᲙᲘᲠᲝᲕᲔᲪᲘ» და მოსკოვის სავიეცით ისტიტუტში. ამ გუნდების მატჩებიც ორ წრედ (21 თებერვლიდან 11 ოქტომბრამდე) ჩატარდება.

● ᲩᲝᲒᲑᲣᲗᲘ

ᲘᲣᲠᲒᲐᲚᲐᲫᲘ დამთავრდა დეველის თოსის გათამაშების ეკიპრის «ბ» ზონის მეოთხედფინალური შეკრების ჩოგბურთში, საბჭოთა საკრების ამყარობით 4:1 მოეგო ბელგიის გუნდს. ნახევარფინალში ჩვენების მატჩებს იქნება ავსტრიისა და დანის ჩოგბურთელთა შეხვედრები გამარჯვებული.

ბელგიელებთან მატჩის პირველ დღეს წყვილთა შეხვედრები საგზრაო ისტიტუტის წოგბურთის წოგბურთის სამეალო ქვეყნის ორი წარმომადგენელი გამოეკრისა ერთმანეთს. მაგრამ შეხვედრა გაიმართა ძალიან ნელი ტემპით და დაბინდების გამო შეწყდა. ამ დროისთვის ანგარიში ორ-ორ გეიმზე იდგა.

● ᲜᲘᲜᲯᲘᲡᲜᲘᲜᲒᲐ

ᲛᲘᲜᲡᲙᲘᲡᲨᲘ, კრილატსკოეს ოლიმპიურ სანინაწილო არხზე დამთავრდა საბჭოთა კავშირის ჩემპიონატი და კავშირებთან ასპარეზობაში. პროგრამაში იყო 500 და 1000 მეტრზე რბილები. შესანიშნავად გამოვიდა სამჭიდრო ოლიმპიური ჩემპიონის რ. პეტრუსენკოს, რომელმაც 3 ოქროს მედალი მოიგო. ეგი პირველი იყო ერთდღიანობით 500 მეტრზე, იგრეთვე ორადგილიანებით (ს. სუპერატოვთან ერთად) 500 და 1000 მეტრზე რბილებში.

● ᲐᲮᲠᲝᲚᲔᲜᲒᲐ

ᲙᲐᲚᲘᲜᲘᲜᲒᲠᲐᲓᲨᲘ იპრობილთა საკავშირო თასის გათამაშების სამი რბილის შემდეგ ავინგლიდერის" ლაპში ლიდერობს სოჭელი ვ. მელნიკოვი (10 ქ.), "ფინის" კლასში — ლენინგრადელი ა. ნიკანოროვი (5,7 ქ.), «470"-ის კლასში — მ. ᲨᲐᲮᲘ ი. კორიაჩკინის (მოსკოვი) ეკიპაჟი, "მფრინავი პოლანდიელი" ა. შპილკის (მინსკი) ეკიპაჟი (11,4), "სოლნინკის" კლასში კი ბ. ბოგინოვის ეკიპაჟი (8,7), "ვოლკვლიანოვსკის" კლასში ვ. მაკარის (ლიეპი) ეკიპაჟი (6 ქ.), "ატლანტის ტორნადოში" — ს. პრიხოდკი ეკიპაჟი (16,7).

● ᲕᲔᲚᲝᲡᲐᲠᲒᲝᲑᲘ

ᲙᲐᲚᲘᲜᲘᲜᲘᲡ მოდამობები გამმართა საკავშირო ჩემპიონატი 50 კილომეტრზე ბრძოლში, ოქრის მედალს დაეპატრონა კეთილშეკედი ბ. უკრიანცოვი (1:08.12).

ᲐᲡᲚᲐᲜᲘᲡ გზებზე გაიმართა 33-ე საკრაშორისო მრავალდღიანი რბილის II ეტაპის შეკიბრება. ლიდერობს ტუღელი ნ. კოსაკოვი (7:35.56). საბჭოთა სპარტსმენები ლიდერობენ გუნდურ ჩათვლაშიც (42:48.57).

ᲙᲠᲐᲡᲝᲚᲐᲮᲐᲚᲘ მრავალდღიანი ველოსიპედოსნების «კირა ლ" იტალიას" მეორე ეტაპზე პირად ჩათვლაში წარმატებას მიაღწია ოლიმპიურმა ჩემპიონმა ა. იარკინმა (კუიბიშევი) — 1:33.25, ბაირონი შეგვეთი II ად—411 იუგოსლავიის ბიცისტი ნ. ლონჯი და პ. ვრანიაზი.

ᲛᲔᲫᲐᲓᲝᲠᲔᲑᲘᲡ ფრენბურთის ველოდღიანი ტურნირის ფინალში ᲡᲡᲠ ცხრა ველოსიპედისტისგან შემდგარმა ნაკრებმა ბოლოდ გამარჯვებული ᲩᲔᲮᲘᲡ ფიფანა.

● ᲛᲚᲔᲦᲝᲡᲑᲝᲜᲐ

ᲙᲘᲔᲕᲘᲡ გამართულ მძლეოსნობის შეკიბრებაზე 27 წლის ზ. ხაიცერან (ლენინგრადი) ერთ მილზე რბილში 7,06 წამით გაუმჯობესა საკავშირო მიღწევა. მისი შედეგია 4.22,5. ამჟამ ნ. შოროკოვმა (მაგნიტოგორსკი) 800 მეტრზე ასპარეზობაში წელთაღრიცხვის ჩვენს ქვეყანაში სეზონის საუკეთესო შედეგი აჩვენა — 1.46,5.

ᲚᲔᲜᲘᲜᲒᲠᲐᲓᲨᲘ გაიმართა საბჭოთა კავშირის და ჯგრ-ის მრავალდღეიანი მატჩი. საბჭოთა მძლეოსნებმა ობორვეს რიგორიკ ქალთა (24326:19714), ისე ვიდრე (46751:46483) შეკიბრებაში. ჯილდო ტურნირში საუკეთესოდ ა. გრებენიუკი (7918 ქულა) და ბარბაულები ვ. შულეკინი (6127) მეორე ადგილებში გავიდნენ. პირველებმა ეკიპირებით ითამაშეს: ათლეტიზმში — ი. ხინკვიანს — 6051, შეიძლებაში — ს. ეგეტკის (ორიოვე — ᲙᲒᲠ) — 6301.

რედაქტორი ა. ᲒᲐᲚᲘᲪᲚᲘᲐ.

საქართველოს სახელმწიფო ფიზიკური კულტურის ინსტიტუტი

ᲐᲪᲮᲐᲓᲔᲑᲔᲑᲘ

მიღებას 1981-1982

სასწავლო წლისათვის

ინსტიტუტი ამზადებს მწვრთნელებს სპორტის ცალკეული სახეობების მიხედვით, ფიზიკურების მასწავლებლებს, რომლებსაც ნება ეძლევათ უმაღლეს სასწავლებლებში, ტექნიკუმებში, სპორტულ სკოლებში, პროფესიულ-ტექნიკურ სასწავლებლებში, ფიზკულტურის კოლექტივებში, სპორტისტთა-პროფილაქტიკურ ფიზკაბინეტებში და სხვ.

მიღება ოჭკინგზე შეჭრილ საგანგაშოებზე:

ა) **ᲓᲦᲘᲡ ᲒᲐᲜᲐᲬᲔᲠᲘᲡ ᲨᲐᲕᲐᲢᲔᲮᲔᲑᲘ:**

მძლეოსნობა, სპორტული ტანვარჯიში, მსაგრეკი და ტანვარჯიში, ატლეტიკა, ცურვა, წყლის ხტომა, წყალბურთი, ნიბინობანა, ლასტიკი ჯიმნასტიკა, თამაშებითი სპორტის სახეობები (ფეხბურთი, კალათბურთი, ფრენბურთი, ხელბურთი, ძალოსნობა, ქერქეზული ჭიდაობა, სამხედრო-სპორტი, ტყვიის სროლა, მშვილდოსნობა, ფარიკაობა, თანამებრძოლის ხელთგდება.

ბ) ᲛᲐᲡᲬᲐᲕᲚᲔᲑᲔᲚᲘ ᲮᲐᲚᲘᲪᲮᲔᲑᲘ ᲛᲐᲐᲪᲮᲔᲑᲔᲜ

სპორტის ძირითად სახეობებში.

სწავლების ხანგრძლივობა დღის ფაკულტეტზე 4 წელი, დაწერწერაზეზე — 5 წელი.

დღის სწავლების ფაკულტეტზე შემსვლელთათვის სტუდენტი სტიპენდიით უზრუნველყოფილია ყველა ნაკლები II თანრიგისა. სწავლების ფაკულტეტზე — არა ნაკლები. III თანრიგისა.

დაწერწერებული სწავლების ფაკულტეტზე განცხადებები მიიღება სამუალო სპეციალური განათლების მქონე პირთაგან, ფიზკულტურისა და სპორტში მოწინავეთაგან და ფიზიკური ვარჯიშის ოსტატებისაგან. განცხადებას თან უნდა დაერთოს: სამუალო სპეციალური განათლების დიპლომის ასლი, ფიზკულტურის ოსტატის ნორმატივის ჩაბარების დამოწმებული ცნობა და სამედიცინო ცნობა (ფორმა № 286), რომელიც გაცემულ უნდა იქნეს ადგილობრივი ექიმების საკონსულტაციო კომისიის მიერ.

ინსტიტუტში მიიღებენ აგრეთვე ორგანიზაციების მიერ, ამისაქმებით — ზემოთ ჩამოთვლილი დამოწმებული ადამიანებისაგან მიერ. განცხადებაზე უნდა იქნეს დართული ცნობა (ფორმა № 286), ოთხი ფოტოსურათი (3X4), სამხედრო-სპორტული ნორმატივის ჩაბარების შესახებ ცნობა და ᲕᲚᲙᲡᲛ-ის წევრობის ბილეთი ან ᲕᲚᲙᲡᲛ-ის წევრობის ბილეთი ან ᲨᲔᲤᲠᲘᲜᲒᲘᲡ მოწმობა.

ინსტიტუტში შემსვლელებს, რომლებსაც სამუალო სასწავლებელი წელს არ დაუმთავრებიათ, ეძლევა ჩვინერეი მოსამზადო სტაჟი ერთ ნაკლებ ბი ორამდე, ორ-ნახევარ ნაკლებ ბი ორამდე ფიზიკური ვარჯიშის ოსტატების ნორმატივის ერთ-ერთ სახეობაში.

მისაღები გამოცდები ბარემა შემდეგი საგნებში: სპეციალობაში, ფიზიკური მომზადება, (ცურვა, ბიოლოგია (ზოგიერთ), ქიმია (ზოგიერთ), ფიზიკა (ზოგიერთ), ქიმია (ზოგიერთ).

ამბიციორებმა, რომელთა სამუალო განათლების მოწმობის საშუალო ორთმეტიანთა ნიშნები 4,5 ქულზე ნაკლები არაა (ფიზკულტურის ინსტიტუტის ფაკულტეტებზე ამბიციორებს ნიშნების გარეშე) მისაღები გამოცდების ჩაბარების ნებართვა, ბიოლოგიაში. ორი გამოცდის ჯამში 9 ქულს მიიღებს შემთვევაში ნებართვა დაეძლევა გამოცდებიდან. 9 ქულზე ნაკლები ჯამის შემთხვევაში ამბიციორებს ნებართვა გამოცდებს.

ამ პირებს, რომლებმაც ორთმეტიანი ატესტატი (ხუთიანები) ორთმეტ ნაკლები ნიშნებით დაამთავრეს საშუალო ზოგადსაგანმანათლებლო სკოლა, წარჩინების დიპლომები — საშუალო სპეციალური და პროფესიულ-ტექნიკური სასწავლებლების სპეციალობაზე, ამბიციორებს გამოცდები არ ეძლევათ.

სსრ კავშირის სპორტის ოსტატები, სპორთშირისა ლასის სპორტის ოსტატები და სპორტის დამსახურებული ოსტატები ინსტიტუტში მისაღები გამოცდებისგან თავისუფლებიან. სპეციალობის და სპორთ ფიზიკურ მომზადებაში (ცურვაში გამოცდა ზოგიერთებისა).

ᲨᲔᲜᲘᲨᲕᲜᲐ: მედლოსნებსა, ტანვარჯიშებსა და პრიდტანვარჯიშებს წარჩინებულები (4,5-ქულანი) არ თავისუფლდებიან გამოცდისაგან (ცურვის ჩაბარებულობის შემთხვევაში ამბიციორებისა გამოცდებიდან).

ინსტიტუტის მისამართი: ლენინგრადი, ი. ჯაჯანიძის ქუჩა, № 49, ტელეფონი: 23-03-75.

რექტორატი.

ᲚᲝᲙᲝᲛᲝᲢᲘᲕᲘᲡᲗᲕᲘᲡ ᲒᲐᲛᲝᲡᲕᲚᲔᲑᲘᲡ ᲒᲐᲜᲠᲘᲒᲘ (ᲗᲔᲚᲔᲤᲝᲜᲔᲑᲘᲡ ᲙᲐᲜᲐᲚᲘ № 24)

16 ᲗᲔᲑᲔᲠᲕᲐᲚᲘ

ᲤᲘᲖᲙᲣᲚᲢᲣᲠᲐ ᲓᲐ ᲡᲞᲝᲠᲢᲘ

სსრ კავშირის ჩემპიონატი

II ლიგა, IX ზონა

"ლოკომოტივი" (თბილისი) — "ᲮᲠᲐᲖᲣ" (ხაშური) — დასაწყისი 19 სთ.

17 ᲗᲔᲑᲔᲠᲕᲐᲚᲘ

ᲠᲐᲓᲘᲝ

საგაზთო კავშირის თასის

ᲗᲐᲗᲐᲮᲐᲓᲔᲑᲘᲡ ᲛᲝᲛᲗᲮᲘᲓᲕᲘᲜᲔᲚᲘ

"ლოკომოტივი" (თბილისი) — სსრ (მოსკოვი)

დასაწყისი 19 სთ.

ᲘᲐᲮᲐᲜᲗᲘ ᲒᲐᲛᲘᲮᲓᲘᲚ ᲫᲣᲜᲯᲝᲔᲪᲘᲐ, ᲒᲐᲠᲔᲯᲘ ᲝᲠᲨᲔᲑᲐᲜᲝᲕᲘᲡ ᲓᲐ ᲐᲙᲐᲓᲔᲛᲘᲘᲡ. ᲮᲠᲝᲜᲘᲙᲐ ᲤᲔᲮᲑᲣᲠᲗᲘ ᲒᲐᲛᲐᲠᲯᲕᲔᲑᲘᲡᲐᲗᲕᲘᲡ. ᲠᲔᲓᲐᲥᲪᲘᲘᲡ ᲛᲘᲚᲘᲪᲔᲚᲘᲡᲐᲗᲕᲘᲡ. ᲡᲐᲮᲔᲚᲝᲑᲘᲗᲘ ᲤᲔᲮᲑᲣᲠᲗᲘ ᲒᲐᲛᲐᲠᲯᲕᲔᲑ