ყოველი დღე ხუთწლედით გავზომოთ!

საქართველოს პარტიულ–სამეურნეო აქტივის კრება

ორგანული ნაწილი

სკკპ XXVI ყრილობისა და საქართველოს კომპარტიის XXIV ყრილობისათვის მზადების, კომპანიური მუშაობის ახალი მიღწევების, მომავლის ამოცანების შესახებ იყო სჯა-ბაასი რესპუბლიკის პარტიულ–სამეურნეო აქტივის კრებაზე, რომელიც თბილისში 8 თებერვალს გაიმართა. მის მუშაობაში მონაწილეობენ საქართველოს კომპარტიის ცენტრალური კომიტეტის პირველი მდივანი ე. შევარდნაძე, ცენტრალური კომიტეტის წევრები და კანდიდატები, საქართველოს კომპარტიის ცენტრალური კომიტეტის პირველი მდივნები, სახალხო დეპუტატების საქართველოს რაიონული საბჭოების აღმასკომების თავმჯდომარეები,

ჯანმრთელობა, უპირველეს ყოვლისა!

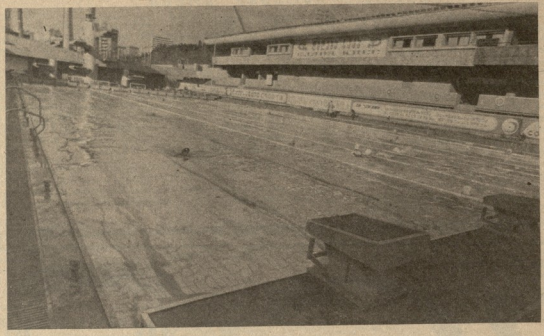

ცისფერი ბილიკების მიზიდულობის ძალა

იდალიის ქალაქ ტურინის ბულვარებს ახტორის ეულებიში დაცულა. ჭეის ქანდაკებამ მოცურავე ქალის ხანგრძლივი მოძრაობა შემოგვინახა. იგი მოგვაგონებს თანამედროვე „ბრახს". ქანდაკება ჩვენს წელთაღრიცხვამდე 1700-1200 წლებში გამოთლილი და შეცვლილა ხანდაზმული და შეკუნცრებს ხაზვადების ნაცვლად ოვარიდნენ, რომ თანამედროვე ცურვის ერთ-ერთი ხალხი უცხო არ ყოფილიყოს ათასეულ წლის წინათაც.

ხალისებული ცურვა კი XV-XVI საუკუნეების მიჯნაზე ჩაისახა და პირველი შეჯიბრება ვენეციაში 1515 წელს გაიმართა. ევროპის პირველობა 1890 წელს გაიმართა. 1896 წელს ათენისათვეთი ცურვა ოლიმპიური თამაშების პროგრამაში შეიტანეს.

ცურვა ხმელთაშუაზღვის აუზებიხს: ხმირტელთ, ხიჩქინოვთ, გამოკეთებით, ჯაჭვით, ცურვას სამეცნიერთოდაც იყენებენ. ჩვენ ხნორად ამ უკანასკნელზე შეგიჩერებთ. ჯერ კიდევ ძველ ხანებში და ხანგრძლივი პაუზის ნალი ცურვის განსაკუთრებულ მნიშვნელობას ანიშნებდნენ.

ცურვაც და ხანაობის დროს ადამიანის ორგანიზმი წყლის ტემპერატურის და წნევის ზემოქმედებით ცვლება. ამის გამო, ზოგიერთ მზის ხანების ქვიდ-მოკმედებასაც განიცდის, ამიტომ ცურვა ორგანიზმის გაკაჟების უკეთესი საშუალებაა. ნაკარჩენები ადამიანი ადვილად იტანს ყინვას, ხიცხეს, არ ეშინია ვაცივდის.

ზოგიერთი მოცურავე იხე კარგად ცურავს, რომ ზამთარში ყინულის ნუკლზეც ბანაობს.

თუმცა ხკომს, თბილისის ლენინის კოკკივშორის ხახელობის ზოგიერთ კოშკლებას არსებულ ერთ-ერთ გამაჯანსაღებელ ჭაუზს ხებიტმოთ და ხამეცნიერო ლიტერატურის გარდა ჰემპიონების დახასიათებაც ან ადამიანებიც დაეხმარით, რომელებსაც ხსეირნები ხაშუალებად ხამკურნალო ცურვა ირჩიეს.

* * *

— არა, არა, ძალიან გთხოვთ ნუ გადამიღებთ!—ხანგრძლივი ეიხვა ცისფერი რეზინისქელიანმა ქალმა და ჭელის კვერ გიეხრიცხა. მერე სადღაც იქით, შეოთხე „ბილკაზე" ამოყუინთა.

— რა მოხდა ამისთანა? — გაოცდა ჩვენი ფოტოკორესპონდენტი. „ძეგლურმა" ეშმაკურად გაიღიმა და თქვა — ქალი რომ წელიდან თავამოყოფილი, ესე იგი ფერმკრთალია და კოსმეტიკის გარეშე გადაიღო, ეს იმას ნიშნავს, თქვათ წელის გადაცივებული მაინცაა. წელიწადის წესრიგის ქალთათვის ნებაწერის შეკვიცა ქიმშპარტებისთან ახლოს იყო, ამიტომ აუზში ბანაობრივე ქალებისთვის არც სრული გადავეხიდა და არც წნევანები ვეკოთხებს. მხილოდ ჯანმრთელ ადამიანებს.

რას ამლევს ჩვთ ცურვა? ლალი გაგნიძე, თბილისის ექიმ-ფიზიოთერაპევტი:

— ცურვა ერთ-ერთი საუკეთესო სპორტული სახეობაა, რომელიც ორგანიზმის ყველა ძირითად ფუნქციას ავითარებს. ცურვა ხელს უწყობს ფილტვების ნორმალურ განვითარებას, ამაღლებს ორგანიზმის წინააღმდეგობის უნარს, ამიტომ ხშირად ურჩევენ ხანგრძლივად დაავადებულ ადამიანებს, რომ ცურვით გააძლიერონ ორგანიზმი. ცურვა ხელს უწყობს ნივთიერებათა ცვლის გაუმჯობესებას, ამიტომ ხშირად ურჩევენ ჭარბწონიან ადამიანებს, რომ ცურვით გაიმეტონ ზედმეტი ცხიმი. ცურვა ხელს უწყობს ნერვული სისტემის ნორმალურ ფუნქციონირებას, ამიტომ ურჩევენ ნერვული ხასიათის დარღვევის მქონე ადამიანებს, რომ ცურვით გაიმეტონ ზედმეტი ენერგია და დაიმშვიდონ ნერვული სისტემა.

ზაზა ალხაზიშვილი, ჟურნალისტი:

— ბუნება ყოველდღე დავიარაღ. ეს დრო, პირველად ის საათებია დღე ობიტის ვიარშიც, რომ ჩემი სამსახური აქეთ და შესვენებაზე მოვდიარ ხოლმე. ბუნებ გატარებული ერთი საათი სამოთხეა ხა-

ნებად ღღეში დახარჯული ენერგიის მოლიანად აღსაკვსებად. ჩემის აზრით, ყველაზე საჭირო ბუნების ყველა საჭარბოა და დაწესებულებაში, ეუნო, იყოს საცხრობელი ადგილებიც კი რიგ კაც სამხნევე და ხალისი არ გაკლია, მაშინ კარგ ღამს დაწერ, ხარისხიან დეტალს კამოჩახიხ. ფოტოსესიე ხარისხიან კამოჩახიხ, ბერს შეუხ, შეგირგები, ღვინოს დალევ, შეგირგები, (ისე კი ღვინო ჯობია ცოტა დალევი)...

ლევ ვეისბეინები, საწყობის კომპლექსის დირექტორის მოადგილე სანჭველი ნაწილის ღირეხზე, საკომპლექსო მოცურავეთა ნაკრების წევრიხეთი გამეხქმულები:

— ნერვები მაწუხებდა და კოლეგებმა მირჩიეს ცურვა დამეწყო. სიმაოცდე გითხრათ, სეპტემბერიდე ვიწყებ გამწვრთნელ სპორტსმენობაში სიარულს დროთი დაკარგედ მიმაჩნია, მაგრამ მაინც მოვედი აუზში, ეხედები რა რიგ ვცდებოდი... პირველი გაკვეთილის შემდეგ ორი წელი გელით სადღა ის ბერეიული დამაჯერებლობა. ამ ხნის კაცი ვარ და შვთნი ახალგაზრდა დავიბრუნე. როგორი დამაბერა სამშაო დღეს არ უნდა მქონდეს, არ ვიღალები. დილას შემიყვარდა საცურაო აუზი და აკეთი გულისმხიერი მომსაუბრე ვერსიხთან. მაღლობა მათ.

გოგი მიქელაძე, ექიმი:

— ერთი წელია ვეარჯიშობ და ეხა ბევრისაგან სპორტს არ მიდევდეთ, თორე რამდენი რამ დამაკარვებ, პირველ რიგში სიმხნევე. ხალისი... ორი წელია გამოკმსულ ჭგუფს ვეარჯიშობ, ხედავთ, რომ დღეს ცელად ვეწრებით, ახლა მოკლე დროში შემიძლია ხუთასი მეტრის გაცურვა. წყალქვეშა დენიც მაშინებენ. იყენენ თბილისის ჭემპიონკვრებზე. ეკვნენ თბილისის ჭემპიონკვრებზე 600-ზე მეტმა ტურისტმა მიიღო მონაწილეობა. მათი გზები გადიოდა რამდენიმე ეტაპზე. ეკვნენ ტურისტები ველმეზერინ, შაოშან ქობულეთ

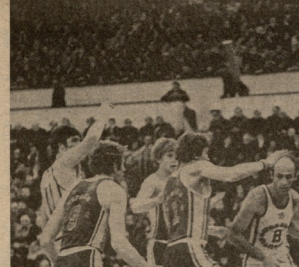

სსრ კავშირის ჩემპიონატი

თბილისი. ხორცის სახახელო. 7 იანვარი.

„დინამო“ (თბილისი) — „დინამო“ (მოსკოვი) — 103:101 (58:59).

„ᲓᲘᲜᲐᲛᲝ“ (ᲗᲑ.): დერიუგინი (31), ხახვაიშვილი (14), ბობოდჩარეი (10), ქორქია (10), გუდიაშვილი (10), ბიჭიაშვილი (14), ჭრმელიძე (9), ქუცნაშვილი (8), ლომიძე (2).

„ᲓᲘᲜᲐᲛᲝ“ (ᲛᲡ.) ფეხერეინი (25), პოპოვი (24), ივანოვი (10), კოროლიოვი (10), კულიაშენკო (6), გრიშკევი (11), გინსბერგი (9), ნაზარენკო (2), გრიგორიოვი.

მსაჯები: ვ. შამიხი (დინეპრი-დი), ვ. პაპოკონი (ხარკოვი).

საბრძოლო გაწნოობიღება — ბოლომდე

მეორე ფინიშზე, როდესაც მოსალოდნელი იყო, ფინალის საუზარმაზარ დარბაზში ცხელი ხასპინძლი მხარდაჭერით ისუნთქებოდა, ბოლოსდროს ტრიბუნებიდან სანაძლეოები დაიწყო. ამ ფონზე ქართველი კალათბურთელები მშვიდად გამოიყურებოდნენ — გუნდმა დიდი აღმაფრენით ჩაიარა ბოლო შეხვედრები და მტკიცედ დამკვიდრდა ლიდერთა ჯგუფში.

ამდენად, თბილისელი და მოსკოველ თანაყოფნელთა მატჩის მნიშვნელობაზე ზედმეტია ლაპარაკი. საერთოდ კი, როგორი ფინალისთვის უნდა ჰქონოდეთ ამ ვუნეულს სასტიკი ცხრილები, მათ შორის ბრძოლა თითმის ყოველთვის სასტიკ-ჯანსაღი და მძაფრია. ასე იყო მიმდინარე ჩემპიონატის პირველ ტაიმზე. ის შეხვედრა თბილისელებმა ოთხმოქმედ წუთებში დაიმსხვრა და ახლა რევანშისთვის უნდა ეზრუნათ, სხვათა შორის, თანაკლებულთა ქერიც მათ ხელში ჰქონდათ. მწვრთნელი ვალერიან ბობოდჩარეი ამბობდა ხოლმე ხშირად, რომ ვასსპორტელთა ბედი ხშირად ერთ ტაიმს ეკუთვნის, ხანდახან კი ერთ წუთსაც. ეს ფრაზა ნამდვილად ასახავდა ფინალის ბოლო ნახევრის ატმოსფეროს.

ორივე გუნდი ერთნაირად ცდილობდა ბურთის ხელში ჩაგდებას, ორივე ერთნაირად ეძებდა ხერხებს მოწინააღმდეგის კალათის ასაღებად. ამ ბრძოლაში ორივე გუნდი ერთნაირად ხშირად ცდებოდა, ერთნაირად ხშირად ხვდებოდა მოწინააღმდეგის ხელში. ამ ბრძოლაში ორივე გუნდი

საკავშირო ჩემპიონატები

კალთა...

ალგა-ათაში უმაღლესი ლიგის მოჭადრაკე ქალთა მე-40 საკავშირო ჩემპიონატზე X ტურზე შეკრებილ ლიდერებს ლეონტინან დაამარცხეს ნურმუხამეტსკაია და 8 ქულით გაგვიწინაურდნენ. ფაინალებეგიდან მოუგო ჯ. მელაშვილს. გერონელმა ე. ეპაშინოვამ — მეხუთეს. დანარჩენი შეჩვეულ ადგილებზე გადაიდგა.

10 ტურის შემდეგ ლიდერთა სამეულში ასე გამოიკურებნა: ლეონტინას 8 ქულა აქვს, ხოლო გერონელსა და ფაინალებეგიას 7-7.

გაათა...

ვილნიუსში ჩვენი ქვეყნის უმაღლესი ლიგის ვაცთა 48-ე ჩემპიონატის ორთავიანი ლიდერი ა. ბალიაუსკასი 892,4 საპრიზო ქულით ორი ტურით.

IX ტურში რომანიშინმა წააგო ფილმანტიდეს, ყაითი დამთავრდა ლუშნინ-ჩაჩუვეილის, ვასანიან-კუპრინენკოს, ბალაშოვ-ვასილიევის, გელერ-ფსახისასა და ჩეხოვ-ლუტიანის შეხვედრები. დანარჩენი პარტიები გადაიდო.

X ტურში ჩეხოვმა დაამარცხა ფსახისი, ვასილიევმა — გელერი, ლუშნინმა — გიორგაძე, ყაითით დამთავრდა ლუტიან-რომანიშინის, კუპრინენკო-შიფაისა და ცვეტკოვიჯ-ვასანიანის შეხვედრები.

10 ტურის შემდეგ ერთპიროვნულ ლიდერობს კუპრინენკო, რომელსაც 8 ქულა აქვს.

პრეტენდენტთა შორის

იბატიის ქალაქ მერანშიო მიმდინარეობს მოჭადრაკეთა ყველა მსოფლიო პრეტენდენტთა ფინალური მატჩი ი. პეტუხენისა (ესტ) და ვ. კორჩნოის შორის. IX პარტია 45-ე სვლაზე გადადგეთ თანაბარ პოზიციაში. გამიმრთა X პარტიაც, რომელიც გადაიდო და უნდა დამთავრებულიყო 8 იანვარს. მაგრამ ეს პარტია დასრულდება IX პარტის დამთავრების შემდეგ. ჭერჭერობით ანგარიშია 4,5:3,5 კორჩნოის სასარგებლოდ.

ბაადიშეისა ა. ა. ხოტენი

68 წლის ასაკში გარდაიცვალა სპორტის დამსახურებული ოსტატი, საერთაშორისო დიდოსტატი, სსრ კავშირის მწერალთა კავშირისა და ცენტრალური კომიტეტის წევრი, 1948 წლის სსრ კავშირის ჩემპიონის ჯილდოსი ალექსანდრე ალექსეიჩ ხოტენი.

„ლელოს“ პასუხი

„სპორტლოტოს“ საქმეზე

საინვესტიციო სიმაღლეზე

„სპორტლოტო ლატვიას“ — „სპორტლოტოს“ და „სპორტ-ტოტოს“ ჩვენს ქვეყანაში დიდი პოპულარობით სარგებლობს. 1981 წლიდან მოქმედებაში შედიან ამ თამაშის ახალი სისტემა, რომლის შესახებაც ჩვენი რამ ჩვენთვის უკვე ცნობილია, ბოხეთ უფრო დაწვრილებით მოგვითხრობა ამ სახელვილების შესახებ ის ინჩეზე, თუ რას ანიჭებს ეს თამაში ხალხს?

ჰ. გოგოლაშვილი (ტფილისი),
ნ. ასულაძე (მარაბდა-ყაზბეგი).

ჩვენი კორესპონდენტის თხოვნით ამ კითხვებზე პასუხობს „სპორტლოტოს“ საქართველოს რესპუბლიკური საამხანაგოს უფროსი გ. **ზარდალიშვილი:**

— „სპორტლოტო“ აქამდე და შემდეგშიც დიდ დახმარებას უწევდა და კვლავაც გაუწევს ჩვენს ქვეყანაში სპორტული ბაზების შექმნას, სტადიონებს, ჯანმრთელობის ჯგუფების გამრავლება-გაფართოებას: მას სათანადო წვლილი შეაქვს სხვადასხვა რანგის შეჯიბრებების სპორტული დღისასწაულის ჩატარებაში, ცხადია, უველაფერი ამ ორგანიზაციის ხარჯზე არ კეთდება, მაგრამ ამ საქმეში „სპორტლოტოს“ წვლილი მაინც დიდია. მარტო ჩვენს ქვეყანაში უკვე 200-ზე მეტი დიდი სპორტული ნაგებობა აიგო „სპორტლოტოს“ სახსრებით. დიდია „სპორტლოტოს“ წვლილი, თბილისის „დინამოს“ სტადიონის რეკონსტრუქციაში, ბაყურიანის, რიგი სპორტული ბაზების აგებაში, ლუსკეთის პანსიონატ „სპორტის“ კეთილმოწყობაში, თბილისის ცენტრალური ვეფხოსნების აგებაში, რესპუბლიკის სხვა ქალაქებსა და რაიონებში ახალი ნაგებობების შენებლობაში. რაც მთავარია, „სპორტლოტომ“, „სპორტტოტო“ და საერთაშორისო ლოტობანაში „სპორტლოტომ“ სა თანადგომ დაფინანსებს XXII ოლიმპიური თამაშების ბაზების შენებლობებსა და სარეკონსტრუქციო სამუშაოებს.

როგორც ცნობილია, თამაშის სრულიად მონაწილე „სპორტლოტომ“ რამდენჯერმე განიცადა ცვლილება. პირველი იანვრიდან ძალაში შევიდა სპორტული ლატარიების გათამაშების ჯაილი სისტემა. ცხადია, ბუნდოვანი ცვლილებებია „სპორტლოტომ“ უფრო სინტერესოს გახდის.

ახალი სისტემით ტირაჟებში ოთხის ნაცვლად მოეწყობა 2 გათამაშება, ამჟამად ერთი ლატარიისთვის 4 49-დან და ერთიც ლატარიისთვის — „5 36“-დან, სამაგიეროდ, ახალ ბილეთებში გადაწერება არა ერთი, როგორც აქამდე, არამედ ხუთნომიანი ორი კომბინაცია.

თითოეულ ბილეთი ორ სათამაშო ნომერშია შეტანილი. მარცხენაზე, რომელსაც ეწერია „პირველი ვარიანტი“, უნდა გადათამაშოს ნომერთა ერთ კომბინაციაა, ხოლო მარჯვენაზე, რომელსაც ეწერია „მეორე ვარიანტი“, ნომრების მეორე კომბინაციაა. კლუვინდებულად მოიგებიანი იქნება ის ბილეთები, რომლებზეც ტირაჟთა შედეგების მიხედვით ხუთივე ნებება გადაწერილი სამი, ოთხი, ხუთი ან ექვსი ნომერი.

თუ „სპორტლოტოს“ მოთამაშე ორივე კომბინაციაში ამოიცნობს ნომრებს, იგი ორივე შემთხვევაში მოიგებს. შეიძლება ერთის და იმავე ვარიანტში გადაწერილ ნომრებიდან ორნაირი კომბინაცია ამოიცნოს და ორივე შემთხვევაში სწორად უნდა ამოცნობილი, მოგება გაორმაგდება. თამაშის ახალი პირობების ცოდვე ერთი უპირატესობაა: ადრე, პირველ და მეორე გათამაშებაში მოგებაში სხვადასხვა თანხის შედგებოდა. ამჟერად ეი თითოეულ ჯგუფში სამი, ოთხი, ხუთი ან ექვსი გამოცნობილი ნომრისთვის მოგებაია ორნაირია — ფიქსირებული და ფსონების ოდენობაზე მოგებათა ოდენობილი ეი ცილრები, თუ მაგალითად, სამი ნომრის ამოცნობისთვის მოგება 3 მანეთია, მაშინ ეს თანხა გაიცემა, თუ გამოცნობილია ნომრისთვის მოგორც პირველ, ისე მეორე კომბინაციაში. ასეთივე პირობებია განსაზღვრება მოგებათა რაოდენობა სხვა ჯგუფებში.

მოგებათა ფონდის განაწილების წესი ამ შეცვლილა. ამ ფონდში მიდის „სპორტლოტოს“ შემოსავლის 50 პროცენტი. „სპორტლოტო 6 49“-დან 6 გამოცანილი ნომრისთვის გათამაშება ფონდის 20 პროცენტი მოგებათა ფონდის, 10 პროცენტი; 5 გამოცნობილი ნომრისთვის — 20 პროცენტი, 4 ნომრისთვის — 30, 3 ნომრისთვის — 30 პროცენტი.

პირველი იანვრიდან გაუქმდა შეღავათები ბორიოული გათამაშებისთვის. ბორიოული გათამაშები გათვალისწინებულია ორ კომბინაციაზე. წესების სხვა პუნქტები უცვლელი დარჩა. პირადი ცლევინებებიდან უნდა აღინიშნოს ის ფაქტი, რომ ტირაჟები მოსწრებას შეასრულო ბილეთი. „ა“ წყნეული უნდა მოპირდეს „ბ“ და „გ“ ნაწილებს და ბილეთის მფლობელმა იცის უნდა შეინახოს, ხოლო „ბ“ და „გ“ ნაწილები გადუფიქრდა. გათამაშებას „სპორტლოტოს“ უუთში.

მოგებათა ოდენობასაც უცვლელი დარჩა: მინიმალური მოგება შეადგენს 3 მანეთს, მაქსიმალური — 10000 მანეთს. ამ თანაშის მოკლებული ბილეთი ერთიანი ღირებულებისა რომ „ა“ და „ბ“ ნაწილებს „სპორტლოტოს“ უუთში ღირდეს ბილეთის ფასი ორჯერ მეტი, ვიდრე ერთიანი ბილეთი. ამიტომ ბილეთის ფასი 40 კაპიკიდან გაიზარდა 80 კაპიკამდე.

ახალი სისტემით ტირაჟებში ოთხის ნაცვლად მოეწყობა 2 გათამაშება, ამჟერად ერთი ლატარიისთვის „5 36“-დან, სამაგიეროდ, ახალ ბილეთებში გადაწერება არა ერთი, როგორც აქამდე, არამედ ხუთნომიანი ორი კომბინაცია.

თითოეულ ბილეთი ორ სათამაშო ნომერშია შეტანილი. მარცხენაზე, რომელსაც ეწერია „პირველი ვარიანტი“, უნდა გადათამაშოს ნომრთა ერთ კომბინაციაა, ხოლო მარჯვენაზე, რომელსაც ეწერია „მეორე ვარიანტი“, ნომრების მეორე კომბინაციაა. კლუვინდებულად მოიგებიანი იქნება ის ბილეთები, რომლებზეც ტირაჟთა შედეგების მიხედვით ხუთივე ნებება გადაწერილი სამი, ოთხი, ხუთი ან ექვსი ნომერი.

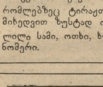

კიდევ ერთი ჯეკპოტი...

ამას წინათ ლიეპაიაში (ზეგაცარია), ყიოფილმა მსოფლიო ჩემპიონმა ჯიმ ჯეკპოტმა, სპორტშენისმო ოსტატმა ვერიჭერ პუგამა გამოაცხო ერთდროულად ორმოშს სუმმა 560 დოლარზე მეტი. ორმოცდა 25 სათის გაგრძელდა. პუგამა მოიგო 385 პარტია, 120 ფრით დაამთავრა და 49 წააგო. ამ საუნდრაკო სპექტაკლის დროს 27 წლის სპორტშენისმო ოსტატმა ათჯერ ეკრანი ელექტრო დენით დაამუხტა. მაგრამ ეს ფაქტი მაინც გაითა... 30 კი მაძლია!

11 საათი ვასალაპი

სამეცნიერო-პოპულარული ფილმების ცენტრალური სტუდიის კინოოპერატორმა ლურიდ ბელოკოვმა თავისებური რეცეპტი დაამზადა იგი ძვალთანეთ 11 საათის მანძილზე ჩვეულებრივ ყოველდღიურ და ეწერი სანტიტესტო კაღრიც გადაიღო.

რედაქტორი ა. ბასილაია.

გადაეცა წარმოებას 9/XII-81 წ. ხელმოწერილია დასაბეჭდად 6/I-82 წ. ქაღალდის ზომა 60×90 1/8. ნაბეჭდი თაბახი 3. სააღრიცხვო-საგამომცემლო თაბახი 4,64. ტირაჟი 60 000. უე 07611. შეკვეთა № 1. ფასი 4 კაპ.

„ლელო“ — ორგანო საქართველოს კომპარტიის ცენტრალური კომიტეტის, საქართველოს სსრ უმაღლესი საბჭოს პრეზიდიუმისა და საქართველოს სსრ მინისტრთა საბჭოს. ტფილისი, ლენინის ქ. № 14. დეპარტამენტების ტელეფონები: მთავარი რედაქტორი — 99-56-14, მოადგილეები — 99-56-47, 93-97-59; პასუხისმგებელი მდივანი — 99-56-47, 93-97-52; განყოფილებები: ფეხბურთის — 99-81-71, 93-97-56; მასობრივი ფიზკულტურისა და ტურიზმის — 93-97-53; სპორტის პრაქტიკული — 93-97-51; მოსწრების და სოციალისტური ბრძოლის — 93-97-58; ქალაქის — 93-97-26; საინფორმაციო — 93-97-55; წერილებისა — 93-97-54; კორექტორები — 93-97-49; გამომცემლობა — 93-53-81; ფოტოილუსტრატორი — 93-97-58; ჩიბუნჯანების — 93-97-57.

საქართველოს კპ ცკ-ის გამომცემლობის სტამბა. 380096, თბილისი-96, ლენინის ქ. 14. ბეჭდავს ოფსეტური წესით საგამომცემლო კომპანიის, ტიპოგრაფიის, ბიბლიოთეკის. 380096, თბილისი-96, ლენინის ქ. 14.

ИНДЕКС 66435

1 2 3 4 5 6 7 8 9 10 11 12 13 14 15 16 17