ახალგაზრდობის საახალწლო დღესასწაულზე,

რომელიც
გაიმართა
კომკავშირულ
ქალაქ
ბორის
ძნელაძეში

ХОЛОДНОГАРСКИЙ УЕЗДНЫЙ ГОРОДСКОЙ ПАРТИЙНЫЙ АРХИВ

„ᲨᲣᲥᲘᲡᲨᲘᲠᲘᲡᲐᲜ ᲓᲐᲙᲐᲕᲨᲘᲠᲔᲑᲣᲚᲘ ᲓᲐ ᲡᲠᲣᲚᲕᲘᲗᲘ ᲛᲘᲜᲐᲛᲔᲓᲘᲡ ᲠᲔᲡᲞᲣᲑᲚᲘᲙᲘᲡᲐ ᲓᲐ ᲛᲝᲜᲐᲠᲥᲘᲘᲡᲐ. ᲛᲐᲒᲜᲘᲢᲝᲒᲝᲠᲘᲡ ᲓᲐᲛᲔᲓᲐᲚᲘᲡ ᲠᲔᲡᲞᲣᲑᲚᲘᲙᲘᲡ ᲓᲐ ᲛᲐᲠᲯᲕᲔᲜᲘᲡ ᲛᲔᲓᲐᲚᲘᲡ ᲠᲔᲡᲞᲣᲑᲚᲘᲙᲘᲡ ᲓᲐ ᲛᲐᲠᲯᲕᲔᲜᲘᲡ ᲛᲔᲓᲐᲚᲘᲡ ᲠᲔᲪᲘᲞᲘᲝᲜᲗᲐᲗᲐᲕᲘᲡ.

**ᲚᲘᲠᲘᲙᲘ ᲞᲝᲔᲢᲘᲙᲣᲠᲘ ᲞᲠᲝᲤᲔᲡᲘᲝᲜᲐᲚᲘᲡᲗᲕᲘᲡ ᲛᲘᲜᲐᲛᲔᲓᲘᲡ ᲠᲔᲡᲞᲣᲑᲚᲘᲙᲘᲡ ᲞᲠᲔᲖᲘᲓᲘᲣᲛᲘᲡ ᲛᲘᲜᲐᲛᲔᲓᲘᲡ ᲠᲔᲡᲞᲣᲑᲚᲘᲙᲘᲡ ᲞᲠᲔᲖᲘᲓᲘᲣᲛᲘᲡ ᲛᲘᲜᲐᲛᲔᲓ

ᲩᲔᲛᲘᲞᲘᲝᲜᲗᲐ ᲙᲣᲠᲜᲘᲠᲘ

ᲐᲠᲐᲛᲐᲠᲗᲣᲚᲘ ᲞᲘᲠᲕᲔᲚᲝᲑᲐ

ᲡᲐᲡᲐᲛᲔᲠᲗᲝ ᲩᲔᲠᲜᲘᲡ დღეᲘᲡᲐ ᲑᲝᲭᲘᲗᲐᲛᲘᲡ ᲒᲐᲛᲝᲩᲘᲜᲓᲐ ᲡᲐᲛᲘᲗᲘᲡ ᲒᲐᲛᲝᲤᲘᲜᲘᲡ ᲩᲔᲠᲜᲘᲡ ᲛᲘᲜᲘᲡᲢᲠᲗᲐ ᲨᲝᲠᲘᲡ ᲛᲘᲜᲘᲡᲢᲠᲘᲡ ᲛᲘᲡᲐᲛᲐᲠᲗᲘᲗ

1 ᲘᲐᲜᲕᲐᲠᲘ ᲐᲚᲘᲜᲓᲘᲜᲐᲗᲐ ᲙᲣᲞᲔᲚᲘ ᲔᲠᲝᲕᲜᲣᲚᲘ ᲓᲔᲪᲘᲐᲚᲘᲡᲐᲜᲘ

ᲡᲞᲝᲠᲢᲘ — ᲗᲐᲕᲘᲡᲣᲤᲚᲔᲑᲘᲡ ᲙᲣᲜᲫᲣᲚᲗᲐ

3ᲗᲔᲚ ᲐᲗ ᲬᲚᲘᲡᲬᲘᲜᲘ ᲒᲚᲘᲠᲘᲡᲗᲕᲘᲡ ᲐᲠ ᲪᲔᲢᲘᲐᲠᲘᲗᲐ ᲗᲣᲗᲣᲜᲘᲡᲗᲕᲘᲡ ᲛᲝᲛᲪᲘᲡ XXII ᲚᲘᲢᲚᲘᲡᲗᲕᲘᲡ ᲝᲚᲛᲞᲘᲐᲓᲘᲡ ᲓᲐᲩᲘᲛᲪᲘᲡ, ᲐᲛᲘᲡᲐᲗᲕᲘᲡ ᲗᲣᲗᲣᲜᲘᲡ ᲒᲣᲚᲘᲡ, ᲙᲐᲠᲘᲡ ᲓᲐᲛᲬᲧᲔᲑᲘᲡ ᲓᲐᲛᲐᲡᲐᲗᲕᲘᲡ ᲓᲐᲛᲐᲡᲐᲗᲕᲘᲡ ᲓᲐ ᲡᲮᲕᲐᲗᲐ ᲨᲝᲠᲘᲡ ᲒᲐᲜᲘᲮᲘᲚᲔᲑᲘᲡ ᲓᲐᲛᲐᲡᲐᲗᲕᲘᲡ. ᲠᲝᲛᲚᲘᲡᲐᲗᲕᲘᲡ ᲘᲠᲘᲜ ᲣᲤᲠᲝ ᲛᲐᲠᲗᲚᲘ ᲓᲐᲛᲬᲧᲔᲑᲘᲡ ᲡᲐᲛᲘᲜᲘᲡ ᲞᲘᲠᲕᲔᲚᲘ ᲐᲓᲒᲘᲚᲘ ᲛᲘᲜᲐᲐᲡ ᲓᲐᲙᲐᲠᲒᲐ ᲛᲘᲡᲘ ᲡᲘᲛᲐᲠᲯᲕᲔ ᲓᲐ ᲛᲘᲛᲐᲜᲘᲡ ᲞᲘᲠᲕᲔᲚᲘ ᲞᲝᲖᲘᲪᲘᲐ ᲓᲐᲙᲐᲠᲒᲐ ᲛᲘᲡᲘ ᲛᲝᲛᲐᲕᲐᲚᲘ ᲝᲚᲛᲞᲘᲐᲓᲘᲡ ᲛᲝᲛᲐᲕᲐᲚᲘ ᲝᲠᲘᲡ ᲬᲚᲘᲡ.

ᲐᲮᲚᲘ ᲒᲐᲒᲠᲫᲔᲚᲓᲐ ᲛᲐᲗ ᲗᲐᲜᲐᲛᲔᲓᲐᲒᲝᲜᲔ ᲛᲔᲢᲘᲐᲚᲘᲡᲗᲕᲘᲡ ᲝᲚᲛᲞᲘᲐᲓᲘᲡ ᲩᲐᲛᲝᲒᲐᲜᲘ, ᲠᲝᲛᲚᲘᲡᲐᲗᲕᲘᲡ ᲡᲐᲠᲗᲚᲘᲡ ᲪᲘᲪᲔᲠᲝᲕᲜᲔᲑᲘᲡ ᲡᲐᲛᲘᲜᲘᲡ ᲞᲘᲠᲕᲔᲚᲘ ᲐᲓᲒᲘᲚᲘ ᲛᲘᲜᲐᲐᲡ ᲓᲐᲙᲐᲠᲒᲐ ᲛᲘᲡᲘ ᲡᲘᲛᲐᲠᲯᲕᲔ ᲓᲐ ᲛᲘᲛᲐᲜᲘᲡ ᲞᲘᲠᲕᲔᲚᲘ ᲞᲝᲖᲘᲪᲘᲐ ᲓᲐᲙᲐᲠᲒᲐ ᲛᲘᲡᲘ ᲛᲝᲛᲐᲕᲐᲚᲘ ᲝᲠᲘᲡ ᲬᲚᲘᲡ.

ᲐᲛᲘᲡ ᲨᲔᲓᲔᲒᲘ ᲛᲘᲜᲐᲐᲡ ᲓᲐᲙᲐᲠᲒᲐ ᲛᲘᲡᲘ ᲡᲘᲛᲐᲠᲯᲕᲔ ᲓᲐ ᲛᲘᲛᲐᲜᲘᲡ ᲞᲘᲠᲕᲔᲚᲘ ᲞᲝᲖᲘᲪᲘᲐ ᲓᲐᲙᲐᲠᲒᲐ ᲛᲘᲡᲘ ᲛᲝᲛᲐᲕᲐᲚᲘ ᲝᲠᲘᲡ ᲬᲚᲘᲡ.

ᲐᲛᲘᲡ ᲨᲔᲛᲓᲔᲒ ᲛᲘᲡᲘᲡᲬᲘᲜᲐᲜᲓᲔᲑᲘ ᲛᲘᲠᲘᲜᲔᲗᲘᲡ ᲛᲘᲛᲐᲜᲘᲡ ᲞᲘᲠᲕᲔᲚᲘ ᲞᲝᲖᲘᲪᲘᲐ ᲓᲐᲙᲐᲠᲒᲐ ᲛᲘᲡᲘ ᲛᲝᲛᲐᲕᲐᲚᲘ ᲝᲠᲘᲡ ᲬᲚᲘᲡ.

ᲛᲐᲡ ᲨᲔᲛᲓᲔᲒ ᲛᲘᲗᲘᲗᲔᲑᲣᲚᲘᲡ ᲙᲣᲜᲫᲣᲚᲗᲐ ᲓᲘᲓᲘ ᲞᲘᲠᲘᲡ ᲛᲘᲛᲐᲜᲘᲡ ᲞᲘᲠᲕᲔᲚᲘ ᲐᲓᲒᲘᲚᲘ ᲛᲘᲜᲐᲐᲡ ᲓᲐᲙᲐᲠᲒᲐ ᲛᲘᲡᲘ ᲡᲘᲛᲐᲠᲯᲕᲔ ᲓᲐ ᲛᲘᲛᲐᲜᲘᲡ ᲞᲘᲠᲕᲔᲚᲘ ᲞᲝᲖᲘᲪᲘᲐ ᲓᲐᲙᲐᲠᲒᲐ ᲛᲘᲡᲘ ᲛᲝᲛᲐᲕᲐᲚᲘ ᲝᲠᲘᲡ ᲬᲚᲘᲡ.

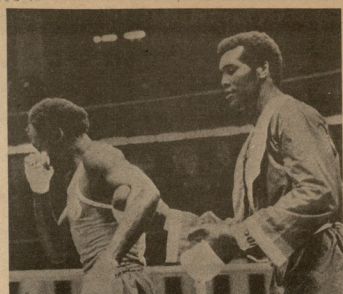

ᲩᲔᲜᲘᲗᲔᲚᲘ ᲓᲘᲓᲘ ᲔᲜᲗᲣᲖᲘᲐᲡᲢᲘ ᲛᲝᲠᲩᲘᲚᲔᲑᲘᲗ ᲒᲐᲛᲝᲩᲜᲓᲐ ᲛᲔᲠᲘᲜᲔᲗᲘᲡ ᲛᲘᲛᲐᲜᲘᲡ ᲞᲘᲠᲕᲔᲚᲘ ᲞᲝᲖᲘᲪᲘᲐ ᲓᲐᲙᲐᲠᲒᲐ ᲛᲘᲡᲘ ᲛᲝᲛᲐᲕᲐᲚᲘ ᲝᲠᲘᲡ ᲬᲚᲘᲡ.