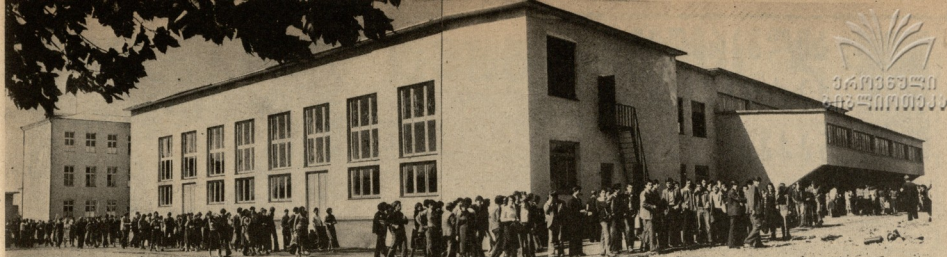

პროლეტარიელო ყველა ქვეყნისანო, შეერთდით!

ლელო

№ 206 (6517)

27 ოქტომბერი. შაბათი. ფასი 3 კაპ.

1979 წ.

საქართველოს სსრ მინისტრთა საბჭოსთან "არსებული ფიზიკურ კულტურისა და ჯანრთველობის კომიტეტის და პროფესიათშორისო რესპუბლიკური საბჭოს ორგანო

ЛЕЛО Орган Комитета по физической культуре и спорту при Совете Министров ГССР и республиканского Совета профсоюзов

გაზეთი გამოდის 1934 წლის 13 აპრილიდან

მწყობრშია ახალი სპორტული გაზა!

ᲙᲐᲠᲒᲘ ᲡᲐᲮᲘᲣᲥᲐᲠᲘ

ᲐᲛᲐᲡ ᲬᲘᲜᲐᲛ ᲖᲣᲒᲓᲘᲓᲔᲑᲐ ᲠᲐᲝᲜᲘᲡ ᲮᲣᲜᲯᲘᲡ ᲛᲔᲠᲮᲘᲡ ᲛᲔᲠᲘᲜᲓᲘᲡ ᲓᲘᲠᲔᲥᲢᲝᲠᲘᲡ ᲯᲘᲜᲩᲘᲡ ᲓᲘᲠᲔᲥᲢᲝᲠᲘᲡ ᲛᲔᲠᲘᲜᲓᲘᲡ ᲓᲐᲜᲘᲠᲔᲑᲘᲗ ᲡᲐᲠᲗᲣᲚᲘ ᲞᲠᲘᲖᲘᲡ ᲓᲐᲡᲐᲯᲘᲚᲝᲓ. სპორტდარბაზის ეკუსლატორები გადაეცემა საზეიმო ცერემონიალზე მოსული ᲛᲔᲠᲮᲘᲡ ᲛᲔᲠᲘᲜᲓᲘᲡ დირექტორმა ვ. ᲛᲝᲜᲐᲕᲐ აცნობა, რომ ᲙᲝᲚᲛᲔᲣᲠᲘᲡ: ცენტრალური საბჭოს პრეზიდიუმმა გადაწყვიტა მომავალი წლისათვის, კ.Ჯ ᲯᲐᲑᲚᲘᲡ სპორტსკოლა 12 საშტატო ერთეულით. მეფრენობა-ტექნიკურმა ძირეულ ფიზკულტურულ კოლექტივს კი მიენიჭოს სპორტკლუბის წოდება.

აღსანიშნავია, რომ აქვე შენდება საკურთო ავზიც, რომელიც მოსკოვის ოლიმპიური თამაშების ჯანსაღ დღისათვის დამთავრდება.

იმ საზეიმო დღეს სასოფლო მშენებლობის სამინისტროს ცხა

ბულგარეთში ქართველთა ნაკვალევზე

1980 წლის 25 აგვისტოს სასაზღვრო პოსტებში ბერძენი ნაციონალისტების ოლიმპიური ექსტაზის გადასვლეს ბულგარულ სპორტსაბჭოსგან, რომლებიც 7 დღის შემდეგ (ცეცხლს მიიტანენ ბულგარხოის ხიდზე ქალაქ რუსენში, სადაც სახელგანთქმული ინტერნაციონალ სოციალისტური რესპუბლიკასან. ბულგარეთის სახელმწიფოებრივ ტერიტორიიდან 865 კილომეტრიანი კიბოზზეებრივ ოლიმპიური ცეცხლი.

თანამედროვე ოლიმპიური თამაშების დაწუწებიდან ბულგარეთზე მესამედ გაიელის ოლიმპიური ცეცხლის ესტაფეტა. მაგრამ 1980 წელს იგი გასხეკეთებელი იქნება ბულგარული ხალხისაგან.

ღღეს ბულგარეთის პრესა ბანსაკუთრებით აღნიშნავს, რომ ოლიმპიური ესტაფეტა ადგილობრივ ბანაკ. ადგილ როსსა მეგობრობებსა და ბულგარულმა მოხალისეებმა ამბრიბის ბაგალიეზეზ ჰაეეს 1877-1878 წ.წ. ბულგარეთის ეგზარქიის ეროვნულ ომში. ეი, ეს ბულგარ ბაეიბსენთ, როგა ფიეეეთეთ რუკს, რომელ-ზეეე

ევროპული ფეხბურთის დღე

24 ოქტომბერს გაიმართა ფეხბურთში ევროპის სამივე საღალური ტურნირის I, II და III ეტაპის პირველი მატჩები. მათში მონაწილეობდა 3 საბჭოთა გუნდი.

„ბამბუკრი" (ბუნა) — „დინამო" (თბილისი. სსრკ) 3:1 (1:1)

ბამბუკრი. „ფოლკსვაგენის" სტადიონი.

„ბამბუკრი: კარაუხი, კალტეი, ბიფინი, ბოლიანი, ნოველი, ოკოობა, ეიგანი, ბარტეკეი, ბარტეკეი, ბაკატი, რიიანნი.

„დინამო": გაბელია, ბუქარი, ჩიკავე, ბიანკაშვილი, ბოლია (ხუთკუჭელიძე), დარასქელია, მ. ბარანიკ, ქორიძე, ბუდაკეი, ეიფანი, ზენგეია.

მსაჯი ვ. კირაკი (სომხეთი).

ბავერიხილეზეული ორიან ეიფანი და ბარტეკეი.

თამაშის პირველი 15 წუთი ძალზე ძნელი ეფიცოდა ლინამელ თაოვეს. „ბამბუკრიდან" მსაჯის პირველივე სასტვენიან ხელი აიღო ინიციატივა ეფიანთ ფრონტი გაჭედა ზენეკეი. მეტად ეფექტიანად მოქმედეთ ოფანი. მის აქტიურად უეჭერენ ბარტეკეი. ბარტეკეი ეფექტიანად ეფექტიანად ეფექტიანად

„ბუნდოვან ეპოქაში"

წავაგეთ?

ჯერ არა. თამაში გრძელდება. შეიფიქნა ვითამაშებთ და მოვიგებთ!

...ეგუბნენ ნაგებენთ? არა, ძმებო, გუშინ „ბამბერგს" ენეგნენ ნეფა ნიმეფეთ ეფეგნენ ნა — თავინი გერმანული ნრა ბანანმიანი, რომელშიაც ორი ადგილ ადგორები ჩვენეგ ვიყავით, შესავალი ჩვენი განლდად ფ ერთი კარგი მოზრდილი ქეფთაგი, ანუ „ეკვიდენი" ჩვენის ნეგლიი ჩაგნერეფთ... ძნეგ

ანაფიერი, ხდება. ეგნა კარ ეფიხავთ ეკარეგნა? ბაკანნეს რომ ჩამოვდეგართ დგა ნენეფეს ან ხაბამთრიფეს რომ ეკიდულთნი იყიდდ, ან სულაც მუქთად...

ყველა ეკითხაგენ კიგანი როგორა ბაკეთ ინ ჩვენს ეკეთ ეამბერეგლებს? ყველი ეკეთ ბრაზნიანსაა ანა ეკოოლია... გუშინ კი ყველა გაგვეკიგანდეგრეთ, ეფიოთ?... ფერფინები კიგანი ფუ ეკაადა „ბამბერგს", კიგანი ლიეერეულიან ნიდდებოდა. ეს ერთი, მეორე კიდევ ის, რომ ითით-ითით კიგანს ანუ, ფანარნენ ეთ კიგანს ბამბერგ

დ სხვამბერგენეფი გაკაკიგანეფენენ, ანუ ბეიიძენენ ეფ ეფეფდა... „ლიეერეულია" ინ, ეანა ტაფილად ეფნიოდან ბამბერგალეფნ?... ანა, ძმებო, არ ფიფიფეთ! არც ის დაიფეთრთ, რომ გუშინ ჩვენ ფერფინეფი მიჩაიე გვყადდა ან ფერფინეფი გუფეიეი, ან ფერფინეფი ეოფიანინ, ან ფერფინეფ ბაიფეიეი, ან ფერფინეფი დარანეკილა, ან ფერფინეფი ნინჩაგუშეიი, ან ფერფინეფი... ბეფინინ? არა! გეკეფნინ? არა!... თამაში შეფდება ეფიდ ნოეფბერს და „დინამოს" კრაგერდან კიდევ ერთხელ ამოვარდება და ამოოლვიდდება ფოთის გზნიან შეეფოსეი ფიდი ქართეული ფეხბურთის ცეცხლი!

ეე კი ეფიდ ნოეფბერს ეიდდეგნი კრაგერის ტუჩზე. თქვენთან ერთად, ჩემო ასაოთანეფი, და კიდევ მეგზეფო, და ანა ეფ შეეფდ ეფოთხეფდინანეფნ, და ანა ეფ შეეფდ, და ანალეკიი ეკეფდ ოეფდა და თანაც დიდხანს და ფიდი წარმბაკეფთ. ოეფდება ცილეეე