2.3
1938
№ 2809

პოლიტპატიმრის ყველა ქვეყნისა, შეერთდით!

ეროვნული ბიბლიოთეკა

ბოლშევიკური კალენდარისათვის

29
მარტი
1938 წ. № 8 (124)

სსრ. კ. პ. (ბ) ცკ. სსრ. უნიონურის ინსტიტუტის, რევოლუციის და პროლეტარიატის ორგანო

„ძველი ლოზუნგი — „ტექნიკა ყველაფერს წყვეტსო", რომელიც უკვე განვლილი პერიოდის განმავლობაში ფარულად ან ღიად ეწინააღმდეგებოდა ბოლშევიკურ ლენინურ ხაზს, ახლა ფრიად საზიანო ლოზუნგად იქცა, რადგან ის ხელს უშლის ჩვენ ქვეყანაში ტექნიკის ზრდას, ხელს უშლის ტექნიკის ათვისებას, ხელს უშლის ტექნიკის ბატონობის დამყარებას ჩვენ ქვეყანაში. ამ ლოზუნგის ნაცვლად ახალი ლოზუნგი უნდა დაისახოს, ლოზუნგი, რომელიც ამბობს, რომ „კადრები ყველაფერს წყვეტენ". ეს არის ახალი მთავარი".

ი. სტალინი

★

„ჩვენს ქვეყანაში კაპიტალ სწვალა, სწავლის ფრაზალისად ყოფნა სკოლაში — ეს ისეთივე სპეციალი, სანამ ეს ისეთივე ზრომის გვიჩოვან ქანაბანები, კოლეგიურობა, ყოლტიანის ფრონტზე".

სოციალიზმის ძმეყნის ახალი კადრები

საბჭოთა კავშირის ბედნიერი და თავისუფალი ხალხები, ერეკვეულტალინური მეცნიერები გაერთიანდნენ ლენინ-სტალინის პარტიის ირგვლივ, ხელმძღვანელობით ძლევამოსილად მიდიან წინ კომუნიზმისკენ.

ჩვენს ქვეყანაში, სოციალიზმის დროს საზოგადოება, დიდი ხანია რაც დამყარდა ის ბედნიერი და სამართლიანი ცხოვრება, რომელზედაც სოციალისტების განვითარების ოცდაათწლიანმა ეპოქამ ბრძოლის მოამზადა. სტალინური ეპოქა მოიცავს 8 ფაციალისტური, 60-მდე კათედრით, 500-მდე მეცნიერ მუშაობით, 5.000 სტუდენტით. სპეციალური სასწავლებლები ინსტიტუტებით და სხვა მაღალ სასწავლებლებით მოიპოვება. სახელმწიფო უნივერსიტეტები ყველა ეროვნების ენაზე ლექციებს კითხულობენ. სახელმწიფო ბიბლიოთეკებში ათასობით ტომები ინახება. სახელმწიფო უნივერსიტეტები ყველა ეროვნების ენაზე ლექციებს კითხულობენ. სახელმწიფო ბიბლიოთეკებში ათასობით ტომები ინახება. სახელმწიფო უნივერსიტეტები ყველა ეროვნების ენაზე ლექციებს კითხულობენ. სახელმწიფო ბიბლიოთეკებში ათასობით ტომები ინახება.

წელს მესამეოცე რატარა უნივერსიტეტში სახელმწიფო გამოცდები გაიმართა. ამ გამოცდებზე მოვიდა მხოლოდ ეკონომიური ფაკულტეტის ხალხის სამეურნეო მეცნიერების კანდიდატობის მოსაპოვებლად. სულ ეკონომიური ფაკულტეტის ასპირანტ **ლავრენტი მერიას** სულ მცირედნილობით და შეიძლებელი ყველა ფაკულტეტებით ორმოცდაათი თანაბრის სახელმწიფო უნივერსიტეტში უკანასკნელი წლების განმავლობაში ფილოსოფიის ფაკულტეტები მოიპოვება. სახელმწიფო უნივერსიტეტი 8 ფაკულტეტით, 60-მდე კათედრით, 500-მდე მეცნიერ მუშაობით, 5.000 სტუდენტით. სპეციალური სასწავლებლები ინსტიტუტებით და სხვა მაღალ სასწავლებლებით მოიპოვება. სახელმწიფო უნივერსიტეტები ყველა ეროვნების ენაზე ლექციებს კითხულობენ. სახელმწიფო ბიბლიოთეკებში ათასობით ტომები ინახება. სახელმწიფო უნივერსიტეტები ყველა ეროვნების ენაზე ლექციებს კითხულობენ. სახელმწიფო ბიბლიოთეკებში ათასობით ტომები ინახება.

ბედნიერი ახალი ეროვნული ცხოვრების ბუნებრივი ნაყოფია ის ენთუზიაზმი, რომელიც ჩვენ ქვეყანაში ახლა ეუფლება ახალგაზრდობას. ორ ერთ ქვეყანაში არ ეგუებიან ახალგაზრდები ისეთი მზრუნველობით და ყურადღებით, როგორც ჩვენს ქვეყანაში. კომპანიტური პარტიისა და საბჭოთა ხელისუფლების ყოველდღიური მზრუნველობით, კერძო პირების ხალხის სამსჯელო მეფის, სულ ეკონომიური ფაკულტეტის ასპირანტ **ლავრენტი მერიას** სულ მცირედნილობით და შეიძლებელი ყველა ფაკულტეტებით ორმოცდაათი თანაბრის სახელმწიფო უნივერსიტეტში ნუმანიტეტები ფილოსოფიის ფაკულტეტები და სხვა მაღალ სასწავლებლებით მოიპოვება. სახელმწიფო უნივერსიტეტები ყველა ეროვნების ენაზე ლექციებს კითხულობენ. სახელმწიფო ბიბლიოთეკებში ათასობით ტომები ინახება. სახელმწიფო უნივერსიტეტები ყველა ეროვნების ენაზე ლექციებს კითხულობენ. სახელმწიფო ბიბლიოთეკებში ათასობით ტომები ინახება.

წელს მესამეოცე რატარა უნივერსიტეტში სახელმწიფო გამოცდები გაიმართა. ამ გამოცდებზე მოვიდა მხოლოდ ეკონომიური ფაკულტეტის ასპირანტ **ლავრენტი მერიას** სულ მცირედნილობით და შეიძლებელი ყველა ფაკულტეტებით ორმოცდაათი თანაბრის სახელმწიფო უნივერსიტეტში ნუმანიტეტები ფილოსოფიის ფაკულტეტები და სხვა მაღალ სასწავლებლებით მოიპოვება. სახელმწიფო უნივერსიტეტები ყველა ეროვნების ენაზე ლექციებს კითხულობენ. სახელმწიფო ბიბლიოთეკებში ათასობით ტომები ინახება. სახელმწიფო უნივერსიტეტები ყველა ეროვნების ენაზე ლექციებს კითხულობენ. სახელმწიფო ბიბლიოთეკებში ათასობით ტომები ინახება.

ბედნიერი ახალი ეროვნული ცხოვრების ბუნებრივი ნაყოფია ის ენთუზიაზმი, რომელიც ჩვენ ქვეყანაში ახლა ეუფლება ახალგაზრდობას. ორ ერთ ქვეყანაში არ ეგუებიან ახალგაზრდები ისეთი მზრუნველობით და ყურადღებით, როგორც ჩვენს ქვეყანაში. კომპანიტური პარტიისა და საბჭოთა ხელისუფლების ყოველდღიური მზრუნველობით, კერძო პირების ხალხის სამსჯელო მეფის, სულ ეკონომიური ფაკულტეტის ასპირანტ **ლავრენტი მერიას** სულ მცირედნილობით და შეიძლებელი ყველა ფაკულტეტებით ორმოცდაათი თანაბრის სახელმწიფო უნივერსიტეტში ნუმანიტეტები ფილოსოფიის ფაკულტეტები და სხვა მაღალ სასწავლებლებით მოიპოვება. სახელმწიფო უნივერსიტეტები ყველა ეროვნების ენაზე ლექციებს კითხულობენ. სახელმწიფო ბიბლიოთეკებში ათასობით ტომები ინახება. სახელმწიფო უნივერსიტეტები ყველა ეროვნების ენაზე ლექციებს კითხულობენ. სახელმწიფო ბიბლიოთეკებში ათასობით ტომები ინახება.

წელს მესამეოცე რატარა უნივერსიტეტში სახელმწიფო გამოცდები გაიმართა. ამ გამოცდებზე მოვიდა მხოლოდ ეკონომიური ფაკულტეტის ასპირანტ **ლავრენტი მერიას** სულ მცირედნილობით და შეიძლებელი ყველა ფაკულტეტებით ორმოცდაათი თანაბრის სახელმწიფო უნივერსიტეტში ნუმანიტეტები ფილოსოფიის ფაკულტეტები და სხვა მაღალ სასწავლებლებით მოიპოვება. სახელმწიფო უნივერსიტეტები ყველა ეროვნების ენაზე ლექციებს კითხულობენ. სახელმწიფო ბიბლიოთეკებში ათასობით ტომები ინახება. სახელმწიფო უნივერსიტეტები ყველა ეროვნების ენაზე ლექციებს კითხულობენ. სახელმწიფო ბიბლიოთეკებში ათასობით ტომები ინახება.

ბედნიერი ახალი ეროვნული ცხოვრების ბუნებრივი ნაყოფია ის ენთუზიაზმი, რომელიც ჩვენ ქვეყანაში ახლა ეუფლება ახალგაზრდობას. ორ ერთ ქვეყანაში არ ეგუებიან ახალგაზრდები ისეთი მზრუნველობით და ყურადღებით, როგორც ჩვენს ქვეყანაში. კომპანიტური პარტიისა და საბჭოთა ხელისუფლების ყოველდღიური მზრუნველობით, კერძო პირების ხალხის სამსჯელო მეფის, სულ ეკონომიური ფაკულტეტის ასპირანტ **ლავრენტი მერიას** სულ მცირედნილობით და შეიძლებელი ყველა ფაკულტეტებით ორმოცდაათი თანაბრის სახელმწიფო უნივერსიტეტში ნუმანიტეტები ფილოსოფიის ფაკულტეტები და სხვა მაღალ სასწავლებლებით მოიპოვება. სახელმწიფო უნივერსიტეტები ყველა ეროვნების ენაზე ლექციებს კითხულობენ. სახელმწიფო ბიბლიოთეკებში ათასობით ტომები ინახება. სახელმწიფო უნივერსიტეტები ყველა ეროვნების ენაზე ლექციებს კითხულობენ. სახელმწიფო ბიბლიოთეკებში ათასობით ტომები ინახება.

კურსდამთავრებულთა საზეიმო გაგზავნება

23 მარტს თბილისის სახელმწიფო უნივერსიტეტის კლუბში შედგა ეკონომიური ფაკულტეტის კურსდამთავრებულთა საზეიმო გაგზავნება. საზეიმო სხდომა გახსნა ეკონომიური ფაკულტეტის დეკანმა ამხ. კობახიძემ. სასაბაო და საქმიანი პოესიაციის პრეზიუმს შეადგენდა სახელმწიფო გამოცდების შედეგებზე და ახალ კურსდამთავრებულთა ამოცანებზე მოხსენებით გამოვიდა სახელმწიფო გამოცდების კომისიის თავმჯდომარე პროფ. ა. კიკნაძე.

მოხსენებული შეჯამება რა სახელმწიფო გამოცდების შედეგებზე. ლექციაში ეწოდა, რომ ეკონომიური ორგანიზებულად და ორისტატიულად ჩატარდა სახელმწიფო გამოცდები, რის შედეგადაც სახელმწიფო გამოცდებზე დაშვებულთა 83.5 პროცენტმა ჩააბარა სახელმწიფო გამოცდები. ეს მაშინ, როდესაც 1936 წელს ეკონომიური ფაკულტეტის კურსდამთავრებულთა მხოლოდ 36,5 პროცენტმა ჩააბარა სახელმწიფო გამოცდები.

მოხსენების შემდეგ ახალ კურსდამთავრებულებს პროფესორ-მასწავლებელთა სახელით მიესალმენ პროფესორი ა. მეგრელიძე და დოცენტი მიქელაძე.

ლურსდამთავრებულთა სახელით გამოვიდნენ ე. ლომაძე და ქ.ცაბაძე.

დასასრულს მოჰკა ფრაგმენტან ტურსდამთავრებულთა დაფილდეგრებები.

საზეიმო სხდომამ მოსაწვეული დეპუტა გაგრძელება ქართული ხალხის სიმღერების შესრულებით ანსამბლი ეკონომიური ფაკულტეტის სტუდენტებმა. ანსამბლის ხელმძღვანელი ე. პ. ბერიაშვილი.

საზეიმო გამოცემა ეკონომიური ფაკულტეტის კურსდამთავრებულებისა სახელმწიფო გამოცდები ჩააბარეს და კურსდამთავრებულთა დიპლომები მიიღეს ასპირანტის, ფილოლოგიის, ეკონომიკა-გეოლოგიის და ჰიმიის ფაკულტეტის სტუდენტებმა. მათ რიცხვი საქმიან დღეთა მათ შორის 16-ის ფრაიდისანია. ეკონომიური ფაკულტეტის ერთ მოხსენებით მათ საზეიმო გამოშვებაზეა.

ზ. ქიქნაძე (ფ. ს. უ. რეკტორი).
ნ. დევიძე (პარტკომის მდგომი).

სსრკ ეროვნული ეკონომიური ბანკის ბრძანება

სსრკ ეროვნული ეკონომიური ბანკის ბრძანებით ბანკის ცენტრალური აპარატის ხელმძღვანელობა ორგანიზაციულად გადაკეთდა

კურსდამთავრებული ლტღენტები ლ. ჭაბაკაშვილი, ვ. შავგულიძე, ს. სტურუა, მ. ბარამიძე, ლ. გორგაშიძე, ა. კორიძე, ვ. რუხაძე, ბ. სინაურიძე.

გამუშკების შედეგები

ეკონომიური ფაკულტეტის დაახლოებით 150 სტუდენტი ამარებდა სახელმწიფო გამოცდას ეს პირველი წელი თბილისის თბილისის უნივერსიტეტის ნაწარმოებით, როცა ეკონომიური ფაკულტეტის სტუდენტთა ასე დიდი რაოდენობა გამოსულიყო სახელმწიფო გამოცდებზე.

ეკონომიური ფაკულტეტის მოკალთაშეების ხალხის მეტობი ყოველდღის ზომას სხვორიგნებ სტუდენტთა გამოშვების წლისთავისადმი. ეს გამსაკუთრებით ეხება ეკონომიური ფაკულტეტის, რომელიც მავნებლობის შედეგად ყველაზე დაზარალდა. მაგრამ ბოლოდროს წლებში სწავლების საქმის და ცდილობების ეახლისტური კითხვებით გაბნარის ხელი შეიმაღად გამოცდებისათვის.

ამოსაბის დამთავრებული სტუდენტები გამოცდები უდღისად ხელსაყრელ პირობებში ჩატარდა. საგამოცდო კომისიის თავმჯდომარედ კი შეიფერებია სანის მოთხოვნა, პირიქით იგი ძალზე გაზრდილი იყო ყველა საგანში. გამოცდების გვიანებით ჩვენ ჩვენს ინფორმაციას ვერ შეიძლებით ამ გამოცდილების მოთხოვნებზედაც ცნობა ვერ მოვახერხეთ.

განსაკუთრებით მოიზიდებული იყვნენ სტუდენტები სტატისტიკაში და პოლიტიკურ ეკონომიაში. სრულ ცოდნას ამჟღნენ სახალხო მეურნეობის სტატისტიკასა და წინა კვალტალტურ საქონლის ბაზარზეს.

პასუხობის მხრივაც ახალშვი უნდა დაიწყოს. უწინ დაიბეჭდის კომისიების თავმჯდომარე მურაბიაშვილი.

კურსდამთავრებულები: კ.კობაძე, ბაკურიანიდან, ნ. ცრდა, ჩ. ჯოჯუაშვილ, ნ. ზედაზენიშვილ, ქალაქიდან.

ეს სდება მხოლოდ სტალინის კვეყანაში

სტუ ცნობა მე და ჩემი ამხანაგები ვიყავით ვერაფერით და ვიფიქრებდით, რომ ჩვენ ასეთ დღეებში ვიქნებოდით, როდესაც ჩვენ ბანაობდით, ასე სრულ მეფეს, ცხადებულებაში ასეთ ეკმაკვიან ბედნიერ ცხოვრებას ვიქნებით ჩვენ ასეთ

მსოფლიო პროლეტარიატის დიადი მწერალი

რევოლუციონერი მწერალი

(დაბადებიდან 70 წლის შესახებ ფიქრები)

მეოცე საუკუნის უდიდესი რუსი მწერალი **მაქსიმ გორკის** სახელი განუყოფლადაა დაკავშირებული ჩვენი პარტიისა და მისი უბადლო ხელმძღვანელების **ლენინის** და **სტალინის** სახელთან. გორკი მეგობრობდა მეცნიერთა იმ თვითმსოფლიოდანის, მოწინავისა და პიროველების დალრაფების წინააღმდეგ, ის ლიტერატურაში შებრძოლდა იდეური შეშფოთის, თან მოიტანა თავისი კლასის, პროლეტარიატის რევოლუციური ლტოლვები.

გასაოცარი სისწრაფით იზრდებოდა გორკის სახელი. მოყვა ხანი და ყველა ცნობილი რუსი მწერალის სახელი ბრწყინვალე ვარსკვლავი და მოიოხრებდა ყველაზე მეტად ვინც ამ ვარსკვლავებში ყველაზე ნათელი იყო და ეს ვარსკვლავი იყო გორკი. ეს გამოშეფდა, რომ 1901 წელს გერმანიის პრესაში ყველაზე მეტი ცნობილი რუსი მწერლებიდან გორკის წერილებს დაბეჭდავდა. ორიოდე წლის შემდეგ ეს ციფრი გაორმაგდა. ამ რამდენიმე წლის განმავლობაში ყველა გერმანიაში ცნობილი იყო და ერთი წლის განმავლობაში მისი სახელი მთელ გერმანიას მოეცინ"ა. გორკის სახელი დაერთოდა მთელი საფრანგეთის ლიტერატურა და სხვა ქვეყნებში.

გორკის ასეთი პოპულარობა სათავეს უნდა მის რეალისტიურად, მოხერხებულობის საშინაოდ ცნობილი სახელოვნო პროტესტიდან. რომელიც მან წარმოებს ცარიზმის და ლიტერატურის წარმომადგენლების პროტესტიდან. რომელიც მან წარმოებს ცარიზმის და ლიტერატურის წარმომადგენლების პროტესტიდან. რომელიც მან წარმოებს ცარიზმის და ლიტერატურის წარმომადგენლების პროტესტიდან.

გორკის ბიოგრაფია ჩვენი ქვეყნის ლიტერატურის ყველა დარეს შეეხო. რევოლუციის შემდეგ გორკი აქტიური მონაწილე იყო. ის ბრძოლა ბოლშევიკების პარტიის გვერდით. ბოლშევიკების პარტიის ხელმძღვანელობის მიმართ გორკის ურთიერთობა ყველაზე ნათელ ნათელ ფერებში ასახავს მის ნაშრომებში.

გორკის ნაშრომებში ბოლშევიკების პარტიის ხელმძღვანელობის მიმართ გორკის ურთიერთობა ყველაზე ნათელ ნათელ ფერებში ასახავს მის ნაშრომებში.

გორკის ნაშრომებში ბოლშევიკების პარტიის ხელმძღვანელობის მიმართ გორკის ურთიერთობა ყველაზე ნათელ ნათელ ფერებში ასახავს მის ნაშრომებში.

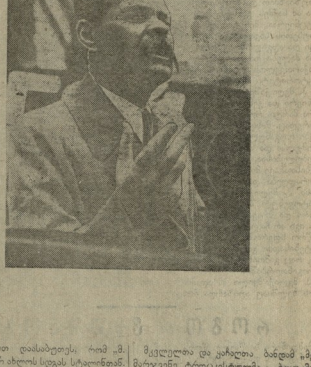

ლენინი მუდამ ფიქრობდა გორკის როგორც თანამებრძოლზე, მეგობარსა და დამთანაზე. ის დაფიქრდა და სიყვარული გამოსჭვივის იმ პატარა ბიჭისადმი, რომელიც მან გორკის ბავშვობაში.

ოქტომბრის რევოლუციის შემდეგ გორკი თვითს ნაწერებით მთლიანად ხედება პროლეტარიატის სასახლეში. ის ფიზიკური ძალით რევოლუციის მოძრაობისაში. ცხოველად ერიკის ლენინ-სტალინის პარტიის დიდ ღირსებას. და სწორედ ეს ღირსება გორკის სიმპატიას ანიჭებს მის (გორკის) საღეკინო ნაწარმოებთა ავტორს.

1906 წელს პარტიის დავალებით მივე ამერიკა და გორკი ამერიკაში. მოგზაურობის დროს წერს, ფიქრობს რომანს «დედას».

«დედა» იძლევა პროლეტარული რევოლუციის ცოცხალ სურათებს. უაქცია მხატვრული ნიჭით მან შექმნა მუშა ქალის ვერონიკა ვლასოვას ტიპი, პეტერბურგის ფაბრიკის მუშის სალეკსეისა ის სახეთა შორის, რომელიც ეკ შეიქნა მსოფლიო მწერლის, წინააღმდეგ მიწისქვეშეთა, და ცრემლი პოეზიზმოვის ბრძოლა «დედას» წერის პროცესში გორკი «დედა» ის მისი (გორკის) საღეკინო ნაწარმოებთაგანია".

გორკის ინიციატივა ჩვენი ქვეყნის ლტერატის ყველა დარეს შეეხო. რევოლუციის შემდეგ გორკი აქტიური მონაწილე იყო. ის ბრძოლა ბოლშევიკების პარტიის ხელმძღვანელობის მიმართ გორკის ურთიერთობა ყველაზე ნათელ ნათელ ფერებში ასახავს მის ნაშრომებში.

საქართველოს ეროვნული ბიბლიოთეკა

პეტრე მელიქიშვილის ხსოვნას

საჭირბოტოელმა უნივერსიტეტის დაარსების პირველ დღიდანვე, პიტუ მელიქიშვილი როგორც ერი-ერთი ფუძემდებელი, საოცარში უდგება მას იქუმის ორგანიზებას, რასაც თავის ძალღონეს და გამოცდილებას წურავს. პეტრე მელიქიშვილი, როგორც მორჩმენელი კარგად გრძნობს და იოვანეულებას ამ რთულ, რომელიც ენდა თითმის ოსნ უნივერსიტეტის მომავალი მეცნიერული კადრების აღზრდის საქმეში. დიდის ენთუზიაზმით და ღელვით ეკიდება ფიზიკა-მათემატიკა და ასტრონომიის ფაკულტეტის ორგანიზაციის საქმეს. ეს ფაკულტეტი ეკიდა და ნიდან მეცნიერული ცხოვრების ცენტრად და ეროვნული საქმოსა მეცნიერების აღორძინების ცენტრად. ამ ფაკულტეტში მეცნიერებას მოიპყრობა. გამსაკუთრებით ყურადღებას აქცევდა ფიზიკის განყოფილებას, სადაც ფიზიკის ისტორიის ცნობილი პროფესორი ალ. ხარაძე ასწავლიდა. ამ განყოფილებაში