პროლეტარებო ყველა ქვეყნისა, შეერთდით!

ბოლშევიკური კადრებისათვის

თბილისის სახელმწიფო უნივერსიტეტის ორგანული ორგანო.

22 იანვარი 1938 წ. № 2 (118)

ეროვნული ბიბლიოთეკა

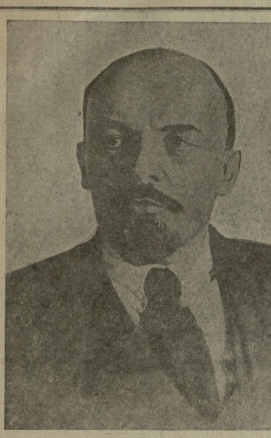

ლენინის დროშით

ლენინის დროშით გავიმარჯვებთ ჩვენ ოქტომბრის რევოლუციისათვის ბრძოლაში.

ლენინის დროშით მივალწიეთ ჩვენ გადმწყვეტ წარმატებებს სოციალისტურ მშენებლობის გამარჯვებისათვის ბრძოლაში. ამ დროშით მივიწევ გავიმარჯვებით მთელი მსოფლიოს პროლეტარულ რევოლუციისაკენ.

(ი. სტალინი).

14 წელი გავიდოდა, იმ მძიმე დღეებს, როდესაც მთელი მსოფლიოს მშრომელები პატარა ლენინის დიდ ბრძოლას და გამარჯვებას აკვირდებოდნენ. ეს ბრძოლა 1924 წლის 21 იანვარს შეწყდა მაგრამ ეს ბრძოლა ისე დროისა და ადგილის ნებით ფუძიანი გაგონილა, მთელი მსოფლიოს მშრომელთა მილიონებმა ღრმა გარდაცვალებად მიაღნია. როგორც ამხანაგი სტალინი ამბობს: „ჩვენმა სამუშაო ხალხმა დიდებამ მიაღწია იმას, რომ ძრიელ თავდადებულ სოციალისტად წოდებულა ის, შეეძლა სოციალისტური წყობილება ხელში აეღო და ეხელმძღვანელა ამ წყობილებისათვის ბრძოლაში. ამ ტრადიციის ერთგული ის ხალხი ამ ბრძოლაში ლენინის პარტიის ხელმძღვანელობით ეხელმძღვანელა ამხანაგ ლენინის ნებით,

ეროვნული ბიბლიოთეკა

ფ ი ც ი

(გაგრძელება)

ჩვენი წოდეული არაბი. ჩვენი წოდეული ფლიტა.

ეზაზანმაი ლღიდა დკაა ჩვენი კეკლუცნა ბერეკეთიფილი სამღდნრიფოთა ოცი ანით ჯარიმდეცილი. ტკლლი ტკლლა ეტეთქვა მას და ემეკარა — წყლივან და გიდარკვნა იგი. კლლი კი სლე შეჯერაფელად დკმა რაკნა მასაც ეკიდარი მარტი ითმში. რომ ჩვენი კეკეთი ეცრიდნობ მეშთი და გლუხთა კაკნოს, რომ ის ანსაბიოს თავისეულად ეროვნებათა კაკნოს, რომ მას იყვას ეროლ არმთიდა და ეროლ ეროლ ტკლ ბულო ჩვენი ტკლ ბულო ჩვენი სისტეფის მასი სიმაგრე, მასი სიმტკიცე მეიმშაროვის იმაში, რომ მას ასტკ ლრმა თანაგრძნობა და შეეროფილეთი ხბარაკეთი მთელი მსოფლიოს მოქმედისა და გლუხების ყურით ეუნაიერესად საპჯროების რისპუბლიკის, როგორც ამხაკად ჩენინის სამეფოს ხელით მერეფის ამბავში გასართილოდ ისარი, როგორც ჩაჯაროსა და ეკსპლოატაციისადან თავის განსახილ იმედების დასაფიქრებლად ეროც სამეფო. შექეკრა, რომელიც ერეკებს მთ განთავისუფლების გზას მთ სერად შეიკარჭინა იგი და ნიბას არ მიხკვიმ შემთელებაც და კაპიტალისტებს დაინჯინიც იგი აპაბა ეკალა. ამაზია ყველა ქეკნის შმაო ეროლ ეროლ ეროლ