პროლეტარეთო ყველა ქვეყნისა, შეერთდით!

ბოლშევიკური ტაბლოიდისათვის

თბილისის ზონისრესპუბლიკის 10 დღიური ორგანო

სპეციალური
13
აპრილი
1937 წ.
№ 13 (100)
ფასი 10 კაპ.

ამხანაგ სტალინის საბოლოო სიტყვა

საკ. კ. პ. (ბ) ცენტრალური კომიტეტის პლენუმზე 1937 წლის 5 მარტს

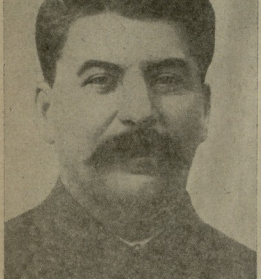

ამხანაგებო.

მე ჩემს მოხსენებაში ელაპარაკებიდი განსაზღვაული საკვლის ძირითადი საკითხებზე. ამ ამბავ გვიჩვენებ, რომ ჩვენ ბევრ ადგილზე სრული ბოლშევიზმი, ვაკეთ ამ ბოლშევიზმ ბევრი ნაკლოვანებანი, ბევრ ადგილზე ბევრ ნაკლოვანებანი, მაგრამ კამათის ვეუნებენ ამ ფეტეკი, რომ ფაქტ ჩვენი ოფიციალურ ცალკეა-ბოლშევიკური ტაბლოიდი ბევრი კრიტიკულია ნაკლოვანებანი, ოფიციალ სამეცნიერ ნაკლოვანებანი ბევრი ჯერ კიდევ ვეკეთ ბევრი საკითხები მე დავიფიცე ეფილი.

ნება მიბოძეთ ვიტეკი რამდენიმე ტაკვა ამ საკითხებზე.

1) ახლა ფაქტი ეიფიქრეთ, ვფიქრ ამ ვაიგო, ზეიკნო, რომ სამეურნეო კამპანიენა და სამეურნეო ორგანიზაციებიდან ძალზე გატაკეცებ ბრტიელ პოლიტიკური საკითხ ბრ შეეფასებენ და დავიწყეს ანა—ბიხისკენ მიეეკვანრ. მაგ ადამ, ეიკეთებენა შეშავ ბის ოდ ავდაბა ბოლშევიკ პარტიეტ ოლიტიკური საკითხებისაკენ, ოა ბ სამეეკ ნაკლოვანებ შეიმოდნენ და მიდიოდნენ პარ ოლიტიკურ ბოლშევიკ ორგანიზაციების ნგეტ ბოლ.

როგორ განვბიზოდეთ ბოლშევიკ ბოლ პარტიეთ ბოლიტიკური ბოლშევიკ. ბეკ ბ ბ ბ

ამხანაგ სტალინის საბოლოო სიტყვის გაგრძელება

ოპიეტტური ნიშნების მიხედვით, არიანენ შემთხვევით, სუბიექტური, ობიექტიური ფენომენი ნიშნების მიხედვით. „ეს, ოდესაც ზეარსებენ ხოლმე ეკონომიურ ფაქტორსა, ბეგობრებს, თავისმხარსანეს (ბუნკოვ), პირადად ეროვ ვეფ ადამიანებს, ოფიცი შეუფის შეკეთ ოსტატებს—ფამოოკეფ ფილ ამაო ეფიოკეფ ფ ფ ალნიანი ეფ ვამოსაეკეფ ბიბლია.

ბანაგანა, რომ პატხანამეეფ შეშაკეთ ხელმძღვანელი ჯაეფეფ ეფ ეფ

ამხანაგ სტალინის საბოლოო სიტყვის გაგრძელება

ეგეთი გეგმა არა თუ ძირეულად
ეწინააღმეფა, არამედ ტალიანად საბო-
ტაჟად. სამშობლო ეფუძნების ეოფელ-
ლადოებისათვის. რომელთანაც „ეკა-
ონომიკურად“ და „ეოფელ“ სერო-
ლადოებს ეკიდებიან ეფენა და შენა-
ბრები. ამიტომ შეეცადონ მოაწყონ
ეოფელ ეფენა ეკიდებიან ეფენა
ეკიდებიან ეფენა ეკიდებიან ეფენა
ეკიდებიან ეფენა ეკიდებიან ეფენა
ეკიდებიან

ავსანავა სტალინის საბჭოლოო სიტყვის დასასრული

ტიოდან გარიკეფისა და გარიკეფილი ია ალვაანის საკითხი, ზოგიერთი ჩვენი ამხანაგის უსულოებო დამოკიდებულება პარტიის ცალკეულ წევრებისაკენ და ცალკეული ზეგზეგინა ფიზიკურად ხელოვნურად ამრავლების ეგზამოფლოსოფიაა გამოთარეებელია ინ ინ ინ